

第6節 被害想定

1 被害想定

新潟県は断層の研究成果や地震動の計算手法などの新たな知見を踏まえ、平成9年度以来、2回目となる地震被害想定調査の結果を令和4年3月に公表した。従来、本市では平成26年度に実施した防災基礎調査において本市独自の被害想定を算出していたが、令和4年3月の新潟県調査においては、人口分布や建物などの最新データを用いて、より精度が高い方法で被害想定を算出していることなどから、新潟県が公表した調査結果のうち本市に係る部分を、本市の新たな地震被害想定と位置付け、これに基づき市民啓発や各種防災対策等に取り組むこととする。

2 地震等被害予測

(1) 想定地震

新潟県は、国の地震調査研究推進本部が地震発生可能性の長期評価を行っている主要な活断層のうち県内に存在する活断層と、平成29年度新潟県津波浸水想定調査において、海域における最大クラスの津波をもたらす可能性がある地震を想定地震と位置付けている。

本市では、新潟県が想定地震と位置付けた活断層のうち、本市に大きな被害を及ぼす可能性が高い4タイプの地震を想定地震とする。

想定地震の断層モデル

	想定地震名	地震タイプ	先行調査名	走向	傾斜度	長さ(km)	幅(km)	上端深さ(km)	Mw	発生確率(30年以内)
①	月岡断層帯	内陸	地震調査研究推進本部	200.3	55.0	32.0	18.0	3.0	6.80	ほぼ0%～1%
②	長岡平野西縁断層帯			185.0	55.0	48.0	24.0	6.0	7.50	2%以下
				185.0	55.0	20.0	24.0	6.0	7.50	
				185.0	55.0	16.0	24.0	6.0	7.50	
	長岡平野西縁断層帯(弥彦-角田断層)	海域	H29県津波調査	180.0	45.0	60.0	28.0	0.0	7.63	—
③	F34(県北・山形沖)			211.0	45.0	71.9	19.7	1.1	7.71	—
				197.0	45.0	52.0	19.7	1.1	7.71	
④	F38(越佐海峡)			209.0	45.0	62.6	23.6	1.3	7.46	—

※長岡平野西縁断層帯は、新潟市沖合(海域)から小千谷市(内陸)にかけて伸びる断層

Mw：モーメントマグニチュード

データ出典：新潟県地震被害想定調査結果報告書(R4.3 新潟県)

想定地震の震源断層位置図

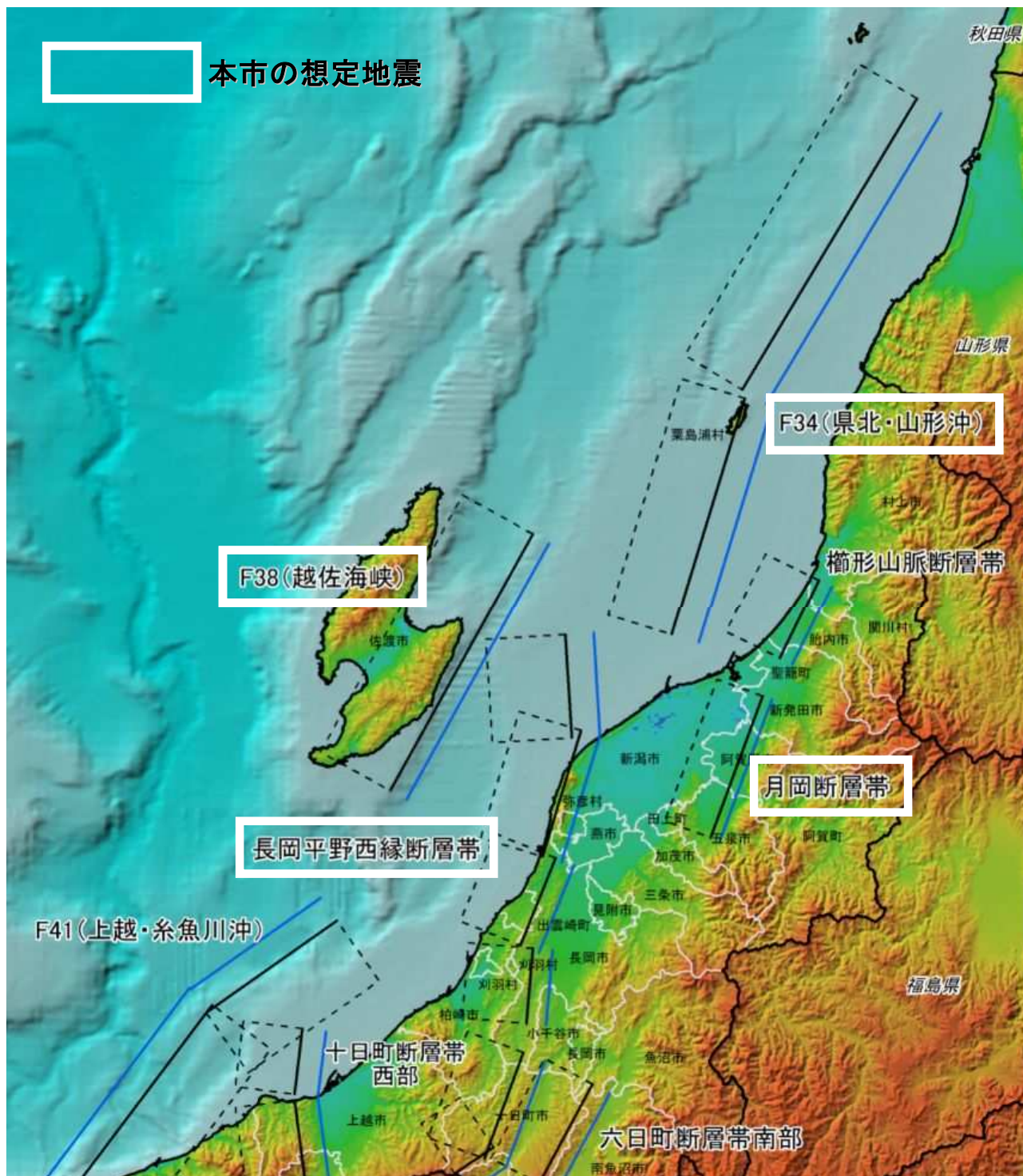

出典：新潟県地震被害想定調査結果報告書（R4.3 新潟県）

(2) 地震動の予測結果

震度予測の結果を以下に示す。

①長岡平野西縁断層帯の地震

断層に近い市西部を中心に広い範囲にかけて震度6強以上の揺れとなる。

断層の直上にあたる西蒲区及び西区の一部範囲で震度7、西蒲区及び南区のほぼ全域、江南区及び秋葉区の広い範囲、北区・東区・中央区・西区の一部範囲で震度6強、北区・東区・江南区・秋葉区・西区の広い範囲、江南区・南区・西蒲区の一部範囲で震度6弱、北区のやや広い範囲、東区・中央区・江南区・秋葉区・西区・西蒲区の一部範囲で震度

5強、北区の一部範囲で震度5弱が予想される。なお、地震発生時に市域に浸水が及び津波発生が想定される。

②月岡断層の地震

断層に近い市東部を中心に震度6弱以上の揺れとなる。

北区・江南区・秋葉区の一部範囲で震度7、秋葉区及び江南区のほぼ全域、北区、南区の広い範囲で震度6強、北区・東区・中央区・西区・西蒲区の広い範囲、南区・秋葉区の一部範囲で震度6弱、西蒲区の広い範囲、北区・東区・中央区・西区の一部範囲で震度5強、西区・西蒲区の一部範囲で震度5弱が予測される。

③F34（県北・山形沖）の地震

断層に近い市東部を中心に震度6弱以上の揺れとなる。

北区・江南区のやや広い範囲、東区・中央区・秋葉区・西蒲区の一部範囲で震度6強、北区・江南区・秋葉区のほぼ全域、東区・中央区・南区の広い範囲、西区・西蒲区の一部範囲で震度6弱、南区・西区・西蒲区の広い範囲、中央区のやや広い範囲、北区・東区・江南区・秋葉区の一部範囲で震度5強、秋葉区・西区・西蒲区の一部範囲で震度5弱が予測される。なお、地震発生時に津波による浸水が想定される。

④F38（越佐海峡）の地震

断層に近い市西部を中心に震度5弱以上の揺れとなる。

江南区・秋葉区・西蒲区の一部範囲で震度6弱、中央区・江南区・秋葉区・西区・西蒲区の広い範囲で震度5強、北区・東区のほぼ全域、中央区、西区、南区のやや広い範囲、秋葉区・西蒲区の一部範囲で震度5弱が予測される。なお、地震発生時に津波による浸水が想定される。

(3) 建物の被害予測

建物の被害は、建築された年代により大きく異なるが、市内にある建物の約4割が、旧耐震基準（昭和56年5月までの建築確認で適用されていた基準）で建てられた木造建築物で占められ、これらは地震の揺れに対し脆弱であることから大きな被害が想定される。

最も建物被害が大きいのは、長岡平野西縁断層帯の地震が発生した場合で、市内において128,000棟以上が全半壊及び焼失すると想定される。次いで建物被害が大きいのは、月岡断層帯の地震が発生した場合で、市全体で112,000棟以上が全半壊すると想定される。

建物被害想定結果（冬18時強風）

単位：棟

想定地震		長岡平野 西縁断層帯	月岡断層帯	F34 (県北・山形沖)	F38 (越佐海峡)
要因	区分				
揺れ	全壊	27,572	30,606	5,011	36
	半壊	42,975	36,117	22,341	1,626
液状化	全壊	640	658	623	294
	半壊	22,317	21,783	22,483	10,835
土砂崩壊	全壊	11	9	6	1
	半壊	26	21	16	3
津波	全壊	374	-	622	576
	半壊	13,347	-	17,709	16,630
	床上浸水	5,239	-	6,990	6,167
	床下浸水	16,408	-	17,350	19,240
地震火災	焼失	21,436	23,455	4,621	6
全半壊・焼失棟数合計		128,698	112,649	73,432	30,007

データ出典：新潟県地震被害想定調査結果報告書（R4.3 新潟県）

(6) ライフラインの被害予測

① 上水道

上水道の被害想定については、国が示す算出手法を参考に、津波浸水と停電による浄水場の機能停止及び、揺れと液状化による管路被害から断水率、断水人口を算定しており、復旧日数については、復旧に要する日数算定における算定上の復旧作業効率等は、国が示す算出手法を参考に設定している。

上水道被害想定結果（冬18時強風）

想定地震		長岡平野 西縁断層帯	月岡断層帯	F34 (県北・山形沖)	F38 (越佐海峡)
区分	要因				
現況	管延長 (km)	4,325	4,325	4,325	4,325
	供給人口 (人)	785,331	785,331	785,331	785,331
水道管被害	被害箇所数 (箇所)	1,435	900	322	28
	被害率 (箇所/km)	2.36	1.75	0.66	0.05
断水	断水人口 (人)	562,168	398,917	251,644	10,831
	断水率 (%)	76.2	58.3	37.6	1.5

上水道復旧予測結果

想定地震	長岡平野 西縁断層帯	月岡断層帯	F34 (県北・山形沖)	F38 (越佐海峡)
1日後断水率 (%)	67.1	49.5	27.3	0.3
1週間後断水率 (%)	15.0	3.4	0.1	0
1ヶ月後断水率 (%)	0	0	0	0
全市復旧日数 (日)	25	14	8	4

データ出典：新潟県地震被害想定調査結果報告書（R4.3 新潟県）

② 下水道

下水道の被害想定については、国が示す算出手法を参考に、津波浸水と停電による処理場の機能停止及び、揺れと液状化による管路被害から支障人口を算定しており、復旧日数については、算定した支障人口と東日本大震災等の復旧状況から復旧予測を実施している。

下水道被害想定結果（冬18時強風）

想定地震		長岡平野 西縁断層帯	月岡断層帯	F34 (県北・山形沖)	F38 (越佐海峡)
区分	要因				
現況	管延長 (km)	3,827	3,827	3,827	3,827
	処理人口 (人)	703,311	703,311	703,311	703,311
機能 支障	被害延長 (km)	1,389	1,350	1,195	803
	被害人口 (人)	533,741	490,870	432,432	211,691
	機能支障率 (%)	70.5	67.6	58.2	27.0

下水道復旧予測結果

単位：日

想定地震	長岡平野 西縁断層帯	月岡断層帯	F34 (県北・山形沖)	F38 (越佐海峡)
全市復旧日数	185	115	124	100

データ出典：新潟県地震被害想定調査結果報告書（R4.3 新潟県）

③ 電力

電力の被害想定については、国が示す算出手法を参考に、津波浸水の影響と揺れによる電線被害等の影響を考慮して停電軒数を算定しており、揺れによる影響として、火災による建物延焼と電柱折損から機能停止を考慮している。復旧日数については、算定した停電軒数と

阪神・淡路大震災等での復興状況から復旧予測を実施している。

電力被害想定結果（冬18時強風）

想定地震		長岡平野 西縁断層帯	月岡断層帯	F34 (県北・山形沖)	F38 (越佐海峡)
区分	要因				
現況	電柱本数（本）	115,048	115,048	115,048	115,048
機能 支障	電柱被害本数（本）	3,665	2,769	606	4
	停電軒数（軒）	258,881	209,594	147,067	10,322
	停電率（%）	89.8	84.5	61.7	1.5

電力復旧予測結果

想定地震	長岡平野 西縁断層帯	月岡断層帯	F34 (県北・山形沖)	F38 (越佐海峡)
1日後停電率（%）	11.5	4.0	0.4	0
1週間後停電率（%）	0	0	0	0
1ヶ月後停電率（%）	0	0	0	0
全市復旧日数（日）	8	4	3	2

データ出典：新潟県地震被害想定調査結果報告書（R4.3 新潟県）

④ガス（都市ガス、LPガス）

都市ガスは、国が示す算出手法に基づき、津波浸水及び停電に伴う製造設備の停止判定を行い、供給停止戸数を想定している。LPガスは、ガスボンベ漏洩率と消費者数から被害件数を想定している。復旧予測については、供給停止戸数と東日本大震災等の既往地震における復旧状況を考慮している。なお、LPガスの被害は、地震動のみに影響を受けるため、強震動地域において被害が大きくなり、季節、時刻による差は生じない。

都市ガスの復旧については、日本ガス協会の「地震時ガス導管緊急措置の手引き（平成9年）」による復旧期間・復旧要員の推定手法に従い、復旧作業量を想定している。LPガスの復旧については、阪神・淡路大震災の実績を踏まえて復旧日数を算定している。

都市ガス被害想定結果（冬18時強風）

想定地震		長岡平野 西縁断層帯	月岡断層帯	F34 (県北・山形沖)	F38 (越佐海峡)
区分	要因				
現況	供給世帯数（戸）	314,808	314,808	314,808	314,808
機能 支障	供給停止件数（戸）	216,020	81,563	13,128	85
	供給停止率（%）	59.7	33.0	7.0	0.1

LPガス被害想定結果

想定地震		長岡平野 西縁断層帯	月岡断層帯	F34 (県北・山形沖)	F38 (越佐海峡)
区分	要因				
現況	ガスボンベ消費者数（戸）	35,177	35,177	35,177	35,177
機能 支障	供給支障数（戸）	350	383	261	5
	供給停止率（%）	1.0	1.0	0.6	0.03

データ出典：新潟県地震被害想定調査結果報告書（R4.3 新潟県）

都市ガス復旧予測結果

想定地震	長岡平野 西縁断層帯	月岡断層帯	F34 (県北・山形沖)	F38 (越佐海峡)
1日後供給停止率 (%)	59.0	32.5	6.6	0.03
1週間後供給停止率 (%)	47.4	21.4	0	0
1ヶ月後供給停止率 (%)	37.9	0	0	0
全市復旧日数 (日)	93	28	5	4

LPガス復旧予測結果

単位：日

想定地震	長岡平野 西縁断層帯	月岡断層帯	F34 (県北・山形沖)	F38 (越佐海峡)
全市復旧日数	3	3	3	3

データ出典：新潟県地震被害想定調査結果報告書（R4.3 新潟県）

⑤道路施設被害

道路については、緊急輸送道路を対象に、地震動及び津波による被害を想定している。

道路施設被害数

単位：箇所

想定地震	長岡平野 西縁断層帯	月岡断層帯	F34 (県北・山形沖)	F38 (越佐海峡)
地震による被害	182	178	153	88
津波による被害	13	-	6	6

データ出典：新潟県地震被害想定調査結果報告書（R4.3 新潟県）

3 風水害等被害予測

(1) 土砂災害被害予測

新潟県が指定している土砂災害警戒区域・特別警戒区域を対象に、箇所ごとの保全対象人家戸数から被災する可能性のある人口を算出し、約7,300人という結果であった。

(区別の土砂災害被災人口を資料編 表1-1-6-1 に示す。)

(2) 洪水被害予測

国土交通省及び新潟県による洪水の浸水想定区域図より、浸水想定区域内と建物棟数と区毎の建物数に対する人口の比を乗じて、被災する可能性のある人口を推計した。

結果は、信濃川下流で約320,000人、阿賀野川で約283,000人、大河津分水路で約132,000人、小阿賀野川・能代川で約113,000人である。(他の河川を含めた河川ごとの洪水浸水想定区域の居住者人口を資料編 表1-1-6-2 に示す。)

4 津波被害予測

(1) 対象とする津波の想定地震断層

新潟県が平成29年11月に公表した津波浸水想定区域図における、新潟市域に津波被害をもたらす断層想定は次のとおり。

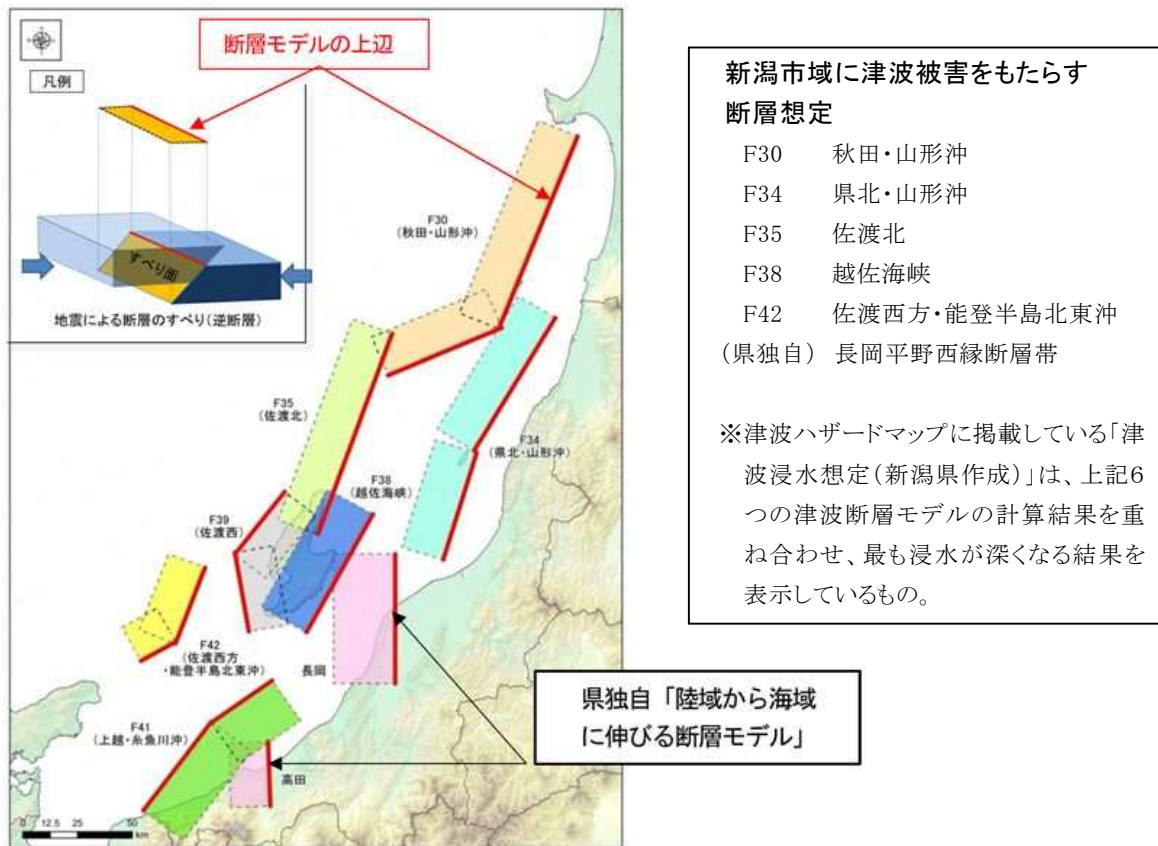

出典：津波浸水想定について(平成25年度公表との比較) (H29.11新潟県)

(2) 想定結果

上記の津波断層モデルごとに算出された計算結果を比較し、最大となるエリアや値を選定した浸水想定から想定津波による被害状況等を予想した。

想定される津波による、海岸線から沖合約30mの各地点(全海岸線)における最高津波水位は最大で11.8m、想定される新潟市内の浸水面積は、10,736haであり、市域の約15%におよぶ。(最高津波水位を資料編 表1-1-6-3、区別の津波浸水想定面積を資料編 表1-1-6-4に示す。)

また、津波浸水想定区域内の居住者人口を推計した結果は、106,459世帯、226,922人である。(区別の津波浸水想定区域の居住者人口を資料編 表1-1-6-5に示す。)

※本節に記載した図・データは、新潟県地震被害想定調査結果報告書(R4.3 新潟県)等から抜粋し、概要を記したものである。詳細については県ホームページに掲載された資料を参照すること。

第16節 要配慮者安全確保計画

高齢者、障がい者、乳幼児、外国人など特に配慮を要する者（以下この節において「要配慮者」という。）及び、要配慮者のうち災害時に自ら避難することが困難な者であって、その円滑かつ迅速な避難の確保を図るため特に支援を要するもの（以下この節において「避難行動要支援者」という。）の安全を確保するための予防措置について計画を定める。

実施担当	危機管理防災局 福祉部 こども未来部 観光・国際交流部 消防局 各区役所
防災関係機関	県警察 新潟市社会福祉協議会

1 避難行動要支援者に対する対策

(1) 全体計画の策定

発災時における避難行動要支援者の避難支援を適切かつ円滑に実施することを目的に、避難行動要支援者名簿や避難支援体制、情報伝達体制などについて、本市の取扱い方針を定めた「新潟市避難行動要支援者避難支援計画（全体計画）」を策定し、支援体制の充実を図る。

(2) 避難行動要支援者の範囲

生活の基盤を自宅とする者のうち以下の者とする。

- ア 高齢者（75歳以上の者だけで構成される世帯に属する者）
- イ 要介護者（要介護度3以上の者）
- ウ 障がい者（身体障害者手帳1・2級又は療育手帳Aの所持者）
- エ 「新潟市避難行動要支援者避難支援計画（全体計画）」の策定時点で災害時要援護者名簿に登録されている者
- オ 自ら避難することが困難な者で、避難の支援を希望するもの

(3) 避難行動要支援者への情報伝達

避難行動要支援者の中には、避難情報を入手できれば自ら避難できる者もおり、避難支援者の負担軽減にもつながることから、多様な情報伝達手段の確保に努める。また、自主防災組織や自治会・町内会では、避難情報を適切に入手できない避難行動要支援者がいる場合に備え、地域内の確実な情報伝達のための方法を定めるよう努める。

(4) 地域住民等に対する啓発

「市報にいがた」等の広報紙やテレビ・ラジオの広報番組を通じて、積極的に地域住民に対して避難行動要支援者の避難支援等についての啓発を図る。また、精神障害者保健福祉手帳や難病に係る特定医療費等の受給者証の所持者へは、手帳や受給者証の更新時などの機会を捉え、名簿への登載申請方法の周知を図る。

2 避難行動要支援者名簿の作成及び活用

(1) 避難行動要支援者名簿の作成

避難行動要支援者の避難支援、安否確認及び生命又は身体を災害から保護するために必要な措置（以下この節において「避難支援等」という。）を実施するための基礎とする名簿（以下この節において「名簿」という。）を作成し、市内部組織（消防機関を含み水道局・市民病院・行政委員会を含まない）で共有する。

(2) 名簿作成に必要な個人情報及びその入手方法

災害対策基本法第49条の10第3項に規定された本市が保有する要配慮者の情報及び避難行動要支援者本人が提供する情報を収集・利用して名簿を作成する。名簿には、避難行動要支援者の氏名、生年月日、性別、住所又は居所、電話番号、避難支援等を必要とする事由、その他避難支援等の実施に必要な事項を掲載する。

(3) 名簿の種類

ア(7)同意者名簿

個人情報提供に同意した避難行動要支援者の名簿は、避難支援体制の整備を図るため平常時から避難支援等関係者に提供する。

イ(4)全体名簿

災害発生時に避難支援関係者その他の者へ迅速に提供し、避難支援等に役立てるため本市は避難行動要支援者全員の名簿を常備する。

(4)ウ名簿の更新

~~避難行動要支援者の状況は常に変化し得ることから、避難行動要支援者は、受けたい避難支援などに変更が生じた場合は、速やかに市へ届け出る必要がある。このほか、本市は転居、転出、死亡等の情報や要介護認定、施設入所などの情報を把握し、名簿情報を定期的に更新するとともに、庁舎の被災等の事態が生じた場合においても名簿の活用に支障が生じないように、名簿情報の適切な管理に努める。~~

(5)(4) 平常時からの同意者名簿提供先（避難支援等関係者）

災害発生時に地域ぐるみで避難行動要支援者の安全確保を図るため、個人情報提供に同意した避難行動要支援者の名簿（同意者名簿）を、平常時から自治会・町内会、自主防災組織、民生委員・児童委員、管轄警察署に提供し、協力を得ながら、避難支援等の体制づくりを進める。また、避難支援に必要な資機材の整備を行う。

(6)(5) 名簿情報の提供に際しての漏えい防止のための措置

名簿の提供先に対し、守秘義務の厳守、適正な管理、目的外使用の禁止、平常時の外部提供の禁止等を指導するなど、名簿情報の漏えい防止のための措置を講ずる。

(7)(6) 避難支援等関係者の安全確保と責任

地域における避難支援活動は、避難支援者本人とその家族の安全が確保された後に、危険を冒すような無理な支援を行わず、可能な範囲で行うことが大前提となるため、支援活動が行えなかった場合や活動中に避難行動要支援者に不慮の事故が発生した場合でも、~~避難支援者避難支援等関係者等~~が責任を負うものではない。避難行動要支援者においても、このことを理解し、常に自助として可能な限り命を守るために行動しなければならない。

また、避難行動要支援者及び避難支援等関係者に対し、このことへの理解が深まるよう周知に努める。

3 個別避難計画の作成等

(1) 個別避難支援計画の作成

災害発生時における避難支援活動の実効性を高めるため、市は自治会・町内会や自主防災組織といった地域団体や民生委員、~~福祉専門職~~等と協力・連携して、避難行動要支援者一人ひとりの個別避難計画の作成に努める。また、居住地におけるハザードの状況から個別避難計画作成の優先度が高いと判断される避難行動要支援者については福祉専門職等と連携して個別避難計画作成を推進する。

(2) 個別避難計画作成の優先度が高い要支援者

同意者名簿登載者の中から以下の項目を踏まえて特定する。

<u>津波</u>	<u>津波浸水想定区域のうち120分未満で津波が到達する区域・基準水位</u>
<u>洪水</u>	<u>洪水浸水想定区域・想定浸水深、家屋倒壊等氾濫想定区域</u>
<u>土砂災害</u>	<u>土砂災害警戒区域</u>

(3) 個別避難計画作成に必要な個人情報とその入手方法

災害対策基本法第49条の14第4項に規定された本市が保有する避難行動要支援者の情報及び避難行動要支援者本人が提供する情報等を収集・利用して個別避難計画を作成する。

(4) 個別避難計画の更新

避難支援避難行動要支援者に生じた状態の変化等について本人やその家族が申し出た場合等において個別避難計画を適宜更新する。

(5) 平常時からの個別避難計画情報提供先

災害発生時に地域ぐるみで避難行動要支援者の安全確保を図るため、個別避難計画情報の提供に同意した避難行動要支援者について、地域の避難支援等関係者（自治会・町内会、自主防災組織）及び避難行動要支援者が日頃利用している居宅介護支援事業者・相談支援事業者等に個別避難計画情報を平時から提供する。

(6) 個別避難計画情報の漏えい防止のための措置

個別避難計画情報の提供先に対し、守秘義務の厳守、適正な管理、目的外使用の禁止、平常時の外部提供の禁止等を指導するなど、名簿情報の漏えい防止のための措置を講ずる。

(7) 個別避難計画の位置付け

個別避難計画は避難支援等関係者への避難支援等が必ず実施されることを保証するものではない。また個別避難計画に基づき実施した避難支援等の結果について、避難支援等関係者等に法的な責任や義務を負わせるものではない。

4 要配慮者に対する対策

(1) 情報伝達システム等の整備

介助支援の必要な要配慮者を対象に、自動通報装置や聴覚障がい者用通信装置等の各種情報機器の設置拡大に努める。（詳細は資料編 表2-1-16-1 に示す。）

(2) 要配慮者利用施設への情報伝達体制の整備

浸水想定区域内及び土砂災害警戒区域等内にある要配慮者利用施設（資料編 表2-1-16-2）に対して、電子メール、ファクシミリ等により洪水予報及び土砂災害等の伝達体制を整備する。

(3) 防災訓練の実施・防災知識の普及啓発

要配慮者が実際に参加体験できる防災訓練の実施やテレビ・ラジオによる広報番組、「市報にいがた」「点字版市報にいがた」「声の広報・新潟市便り」「点字版防災パンフレット」等あらゆる広報媒体により、防災知識の普及啓発を図る。

5 避難所等における対策

(1) 指定避難所への受け入れ体制の整備

小・中学校などの指定避難所については、バリアフリー対応の整備に努めるとともに要配慮者が避難生活をしやすいようなスペースを優先的に確保し提供する。

(2) 社会福祉施設等への受け入れ体制の整備

避難した先（小・中学校など）の環境の変化などにより避難所での生活が困難となった要配慮者に対して、速やかに対処可能な社会福祉施設等への緊急一時入所等の適切な措置を講ずる。

また、近隣自治体の社会福祉施設等との間で要配慮者の受け入れ等について協力体制を確立しておく。

(3) 福祉避難所の指定

避難所において共同生活が難しい要配慮者のため、バリアフリー化されているなど、要配慮者の利用に適している施設などを福祉避難所として指定する。

(4) **宿泊**避難所の確保

避難所における感染症対策のための避難者の分散化等に対応できるよう、ホテル・旅館等の施設を災害状況に応じて開設する**宿泊**避難所として確保する。

(5) 人材の確保とボランティアの活用

避難所での介助者等の確保を図るため、平常時よりヘルパー、手話通訳者等の広域的なネットワーク化に努める。

また、ボランティアの活用と活動の支援策に努める。

6 外国人等に対する対策

(1) 防災知識の普及啓発

在住外国人向けに外国語ややさしい日本語による防災知識啓発情報を発信し、また外国人観光客向けに英語、中国語、韓国語による避難誘導マニュアルを配布し、災害が起きた際の対応や避難方法、避難場所について周知を図るとともに、宿泊施設事業者を対象とした避難誘導講習会等を開催する。

また、市や自主防災組織が実施する防災訓練や啓発活動への参加を呼びかける。

(2) 外国人の支援体制の整備

災害が発生した際に、外国語ややさしい日本語による情報提供や相談対応、並びに必要な避難所に外国語の通訳ボランティアを派遣できるよう、国際交流団体や市社会福祉協議会などと連携して、外国人の支援体制の整備に努める。

また、避難所に5言語の標識板（日・英・中・韓・露）を設置するとともに、4言語の多言語表示シート（日・英・中・韓）を配備する。

7 社会福祉施設等における対策

(1) 防災業務計画の策定

社会福祉施設等の管理者は、防災機関への早期通報、入・通所者の安全な場所への誘導・搬送等の防災対策を速やかに実行するため、職員の役割や動員体制、保護者への緊急連絡方法などについて計画を定める。

ア 情報連絡体制、応援・地域協力体制の確保

社会福祉施設等では、施設職員等で構成する防災組織を設置し、職員等の役割分担の明確化、緊急連絡網の整備を図る。

また、日頃から地域の自主防災組織や消防署・警察署・近隣の同種施設等と連絡を密にし、緊急時の応援協力体制の確立に努める。

イ 夜間対応の充実

入所型の社会福祉施設では、直接処遇にあたる介護職員が交代で勤務している上、夜間については管理、監督職員等を含め職員数が手薄になるため、夜間の直接処遇職員や宿直員間で非常通報担当や入所者の安否確認担当、施設機能面の被災状況確認担当等の役割分担を明確にしておく。

ウ 避難場所の確保

社会福祉施設等では地震や風水害等の災害発生時を想定し、敷地内の安全な場所や直近の市立の学校等を避難場所と定め、予め避難経路や避難方法等について取り決めておく。

(2) 防災訓練の実施・防災知識の普及啓発

社会福祉施設等の管理者や職員は、策定した防災業務計画等が災害発生時に有効に機能し、円滑な避難行動が実施されるよう、施設の入・通所者、保護者、地域住民を含めた防災訓練を定期的実施する。

また、消防署等が実施する防災講習会や研修会等に積極的に参加し、防災知識の習得に努めるとともに、防災週間や防災関連行事を通じ防災知識の普及啓発に努める。

(3) 防災設備等の整備

社会福祉施設等の管理者は、災害に対する施設の安全性を高めるため、日頃から施設の点検をし、必要に応じて施設の計画的な改修に努める。

また、施設内の防災設備についても定期的な点検を行い、施設内の家具やロッカー等の転倒・落下の防止措置等の適切な整備を図る。

(4) 食料、水、生活必需品、障がい者用機器等の備蓄

社会福祉施設等では、災害に備え2～3日分の食料や水、生活必需品、ハンデキャップを補うための用具、機器などの備蓄に努める。

また、施設内で日常使用する医薬品や衛生材料等についても一定量の備蓄の検討を行う。

(5) 要配慮者受け入れ体制の整備

社会福祉施設等管理者は、市域内で災害が発生し、要配慮者が定員数を超えて緊急に一時入所することを想定した、受け入れ体制を検討しておく。

また、近隣の同種施設とネットワークを形成し、相互の協力体制が速やかに組めるよう努める。

8 市民と地域、事業所の役割

(1) 市民と地域の役割

在宅の要配慮者への情報伝達、避難誘導等は、地域住民が果たす役割が重要であることから、日ごろから地域全体で取り組む意識を持つことにより、市、民生委員・児童委員、自治会・町内会等と協力して、要配慮者への支援を図る。

(2) 民生委員・児童委員、福祉関係者等の役割

民生委員・児童委員、福祉関係者等は、要配慮者の状況把握や地域全体で取り組む意識の醸成を図ることにより、市、防災関係者と協力して、要配慮者への支援を図る。

(3) 介護保険事業者及び社会福祉施設等の役割

介護保険事業者及び社会福祉施設等は、施設利用者の安全確保を図るとともに、市、福祉関係者、防災関係者と協働して、在宅の要配慮者の中で介護等が必要な者の受け入れ体制の整備を図るとともに、介護保険法関係法令等に基づき、自然災害からの避難を含む非常災害に関する具体的計画を作成する。

(4) 外国人関係団体の役割

外国人関係団体は、所属する外国人に対し、研修や教育等を通じて防災知識の普及・啓発を行うとともに、関係団体と協働して災害時における効果的な外国人支援に努める。

(5) 障がい者雇用事業所等の役割

障がい者を雇用している事業所及び特別支援学校等は、障がい者の安全を最優先した防災対策を図るとともに、関係機関の協力を得ながら避難所まで円滑に避難できるように努める。

表 2-1-11-1 新潟市消防局現勢分布

R4.12.1

車種 所属	人員数	車両数	消防車両													その他の車両										
			ポンプ車	タンク車	救助工作車	はしご車	3点セット大型高所放水車	大型化学車	泡原液搬送車	化学車	指揮車	特殊災害対応車	拠点機能形成車両	特別高度工作車	大型除染システム搭載車	海水利用型消防水システム	津波・大規模風水害対策車両	指令広報車	人員輸送車	資機材搬送車	高規格救急車	救急車	予防火査察車	防火指導車	広報指導車	連絡車
総数	910	179 (3)	27	19	9	7 (3)	1	1	1	7	8	1	1	1	1	2	1	16	1	6	33	27	3	1	4	1
消防局 (計)	125	14			1					1							5			2		3	1	1		
北消防署																										
北本署	48	13	2	1	1			1	1									1	1	2		1	1			
松浜出張所	21	4	1							1											1					
(計)	69	17	3	1	1			1	1	1	1							1	1	3		2	1			
東消防署																										
東本署	49	11	1	1	1					1							1	2	1	1		1		1		
山の下出張所	24	5	1						1	1											1					
空港前出張所	12	2		1						1																
大形出張所	21	4	1	1																	1					
(計)	106	22	3	2	1	1			1	2	1						1	2	1	3		3			1	
中央消防署																										
中央本署	40	10	1	1						1		1						1	1	1	1	1	1	1		1
礎出張所	24	4		1																	1					
白山浦出張所	12	2		1																						
附船出張所	15	2		1																						
県庁前出張所	12	3	1							1									1							
沼垂出張所	9	2																			1					
下所島出張所	15	3	1	1																						
文京出張所	15	3			1	1																				
駅南出張所	21	4		1																	2					
山潟出張所	21	4	1	1																	1					
(計)	184	37	4	7	1	1			1	1	1							2	1	6		9	1	1	1	1
江南消防署																										
江南本署	47	9 (1)	1	1	1	1 (1)				1								2		1		1				
横越出張所	21	4	1																		2					
(計)	68	13 (1)	2	1	1	1 (1)				1								2		3		2				
秋葉消防署																										
秋葉本署	45	12	1	1	1					1	1						2	1	1	1	1	1				
北上出張所	12	3	2																			1				
小須戸出張所	12	3	1	1																		1				
(計)	69	18	4	1	1	1				1	1						2	1	1	1	3	1				
南消防署																										
南本署	47	12	2	1	1					1	1						1			2		1	1			
北部出張所	12	2		1																	1					
(計)	59	14	2	1	1	1				1	1						1			3		1	1			
西消防署																										
西本署	51	9 (1)	1	1	1 (1)					1									1	1	1	1	1		1	
小針出張所	24	4	1																		1					
寺尾出張所	12	4	1	1																		1				
赤塚出張所	12	3	1	1																						
黒埼出張所	24	3		1																		1				
(計)	123	23 (1)	4	3	1	1 (1)				1									1	1	4	5			1	
西蒲消防署																										
西蒲本署	49	11 (1)	1	1	1	1 (1)				1	1								1	1	2					
岩室出張所	12	3	1	1																		1				
潟東出張所	12	2	1																			1				
中之口出張所	12	2	1																			1				
西川出張所	22	3	1	1																		1				
(計)	107	21 (1)	5	3	1	1 (1)				1	1								1	1	6	1				

(注) はしご車の()は、はしご車で大型高所放水車の装備を兼ねているものを再掲。

表2-1-16-2 浸水想定区域内及び土砂災害警戒区域内の要配慮者利用施設

表2-3-2-3 浸水想定区域内及び土砂災害警戒区域内の要配慮者利用施設

表2-3-4-2 浸水想定区域内及び土砂災害警戒区域内の要配慮者利用施設

浸水想定区域内

令和4年9月末時点

北区

施設種別	名称	所在地
放課後等デイサービス	てるいんどこ さんさん	新潟市北区柳原7-3-1
保育所・認定こども園等	こまくさ保育園	新潟市北区柳原3丁目10番25号
認知症高齢者グループホーム	グループホームおやま	新潟市北区木崎754番地
介護老人保健施設	尾山愛広苑	新潟市北区木崎754番地
通所施設	介護老人保健施設尾山愛広苑	新潟市北区木崎754番地
小規模多機能型居宅介護事業所	リビングサポートおやま	新潟市北区木崎1811番地3
老人短期入所施設	ショートステイ守庵良寛木崎	新潟市北区木崎1178番地3
病院	新潟リハビリテーション病院	新潟市北区木崎 761
認知症高齢者グループホーム	けあビジョンホーム新潟早通	新潟市北区仏伝68番地3
小規模多機能型居宅介護事業所	リビングサポートとよさか	新潟市北区白新町2丁目13番10号
サービス付高齢者向け住宅	サービス付き高齢者向け住宅 愛広苑弐番館（医療法人 愛広会）	新潟市北区白新町2丁目13番10号
通所施設	デイサービスレッツちゃれんじ	新潟市北区白新町1丁目1番22号
就労継続	サポートセンター 青りんご	新潟市北区白新町1-9-7
保育所・認定こども園等	豊栄マリアこども園	新潟市北区内島見1243-2
通所施設	アースサポート新潟北	新潟市北区東栄町2丁目1番39号
保育所・認定こども園等	豊栄児童センター	新潟市北区東栄町2-14-26
保育所・認定こども園等	つくしこども園	新潟市北区東栄町1-1-66
生活介護	クローバー ひしもの家	新潟市北区東栄町1-1-49 豊栄福祉交流センター内
日中一時	クローバー 歩みの家	新潟市北区東栄町1-1-49 東栄福祉交流センター内
日中一時	クローバー ドンバスの家	新潟市北区東栄町1-1-49 東栄福祉交流センター内
日中一時	クローバー ひしもの家	新潟市北区東栄町1-1-49 東栄福祉交流センター内
小学校	豊栄南小学校	新潟市北区長場2621番地
保育所・認定こども園等	ななほしクラブ	新潟市北区長場2621
認知症高齢者グループホーム	グループホームながば	新潟市北区長場1282番地1
通所施設	デイサービスセンター豊栄園	新潟市北区長場1279番地1
小学校	岡方第一小学校	新潟市北区長戸呂985番地
保育所・認定こども園等	葛塚東ひまわりクラブ第2	新潟市北区朝日町4丁目1番7号
保育所・認定こども園等	葛塚東ひまわりクラブ第1	新潟市北区朝日町4丁目1番7号
小学校	葛塚東小学校	新潟市北区朝日町4丁目1番2号
通所施設	濁川デイサービス	新潟市北区濁川4027番地1
保育所・認定こども園等	にごりかわこども園	新潟市北区濁川300番地1
小学校	濁川小学校	新潟市北区濁川284番地
保育所・認定こども園等	濁川ひまわりクラブ第1	新潟市北区濁川284番地
保育所・認定こども園等	濁川ひまわりクラブ第2	新潟市北区濁川284番地
有料老人ホーム	サンフラワー 一番館（株式会社 ニイガタ福祉ケアサービス）	新潟市北区濁川1丁目2番15号
就労移行	わっくわく	新潟市北区大瀬柳5244-4
看護小規模多機能型居宅介護看護事業所	なじみの家きなせや大迎	新潟市北区大迎745番地1
サービス付高齢者向け住宅	オードヴィー大迎（社会福祉法人 常陽会）	新潟市北区大迎745番地1
老人短期入所施設	ショートステイ江風苑	新潟市北区大迎1330番地
介護老人保健施設	江風苑	新潟市北区大迎1330番地
通所施設	介護老人保健施設江風苑	新潟市北区大迎1330番地
保育所・認定こども園等	葛塚東児童館	新潟市北区太田甲5762-1
中学校	葛塚中学校	新潟市北区太田乙433番地
老人短期入所施設	ショートステイカナンの里	新潟市北区太子堂239番地
通所施設	デイサービスセンターカナン	新潟市北区太子堂239番地
中学校	岡方中学校	新潟市北区太子堂104番地
保育所・認定こども園等	早通北保育園	新潟市北区早通北3丁目7番30号
就労継続	デアクティビティセンター はろはろ	新潟市北区早通北1-9-17
保育所・認定こども園等	早通南保育園	新潟市北区早通南1丁目9番7号
認知症高齢者グループホーム	グループホームはやどおり	新潟市北区早通93-3
小規模多機能型居宅介護事業所	リビングサポートはやどおり	新潟市北区早通93-3
共同生活援助	グループホーム エピソード2	新潟市北区早通8
生活介護	ドリームプラス	新潟市北区早通8
放課後等デイサービス	ららら ドリーム	新潟市北区早通8
保育所・認定こども園等	幼稚園型認定こども園早通みずほ幼稚園	新潟市北区早通78番地
共同生活援助	グループホーム エピソード1	新潟市北区早通75-4
中学校	早通中学校	新潟市北区早通396番地

施設種別	名称	所在地
保育所・認定こども園等	早通児童センター	新潟市北区早通37-1
特別養護老人ホーム	新潟北愛宕の園	新潟市北区前新田甲74番地1
特別養護老人ホーム	新潟北愛宕の園(ユニット型)	新潟市北区前新田甲74番地1
小学校	葛塚小学校	新潟市北区川西3丁目9番24号
保育所・認定こども園等	葛塚ひまわりクラブ	新潟市北区川西3丁目4番2号
自立訓練	ドリームカレッジ	新潟市北区石動2-2-9
放課後等デイサービス	てるいんどこ	新潟市北区石動2-2-15
通所施設	リハデイなかじょう豊栄	新潟市北区石動1丁目15番地6
保育所・認定こども園等	すみれ保育園	新潟市北区石動1丁目10番地1
病院	豊栄病院	新潟市北区石動 1-11-1
サービス付高齢者向け住宅	ふるさとホーム新潟松浜(株式会社 ヴァ ティエ)	新潟市北区西名目所4446番地1
通所施設	ケアステーションあさひ新潟松浜	新潟市北区西名目所4446番地1
共同生活援助	Mahaloまつはま	新潟市北区西名目所4077-80
通所施設	デイサービスセンターはやどおり	新潟市北区須戸703番地1
保育所・認定こども園等	青い鳥保育園	新潟市北区須戸588
小学校	早通南小学校	新潟市北区須戸1丁目1番地1
保育所・認定こども園等	早通南ひまわりクラブ第1	新潟市北区須戸1丁目1番地1
保育所・認定こども園等	早通南ひまわりクラブ第2	新潟市北区須戸1丁目1番地1
通所施設	まごころデイサービス松浜	新潟市北区神谷内54番地2
小学校	岡方第二小学校	新潟市北区森下1223番地
保育所・認定こども園等	おかにクラブ	新潟市北区森下1223
保育所・認定こども園等	若葉保育園	新潟市北区新鼻279番地2
中学校	濁川中学校	新潟市北区新崎5437番地
老人憩いの家	老人憩いの家新崎荘	新潟市北区新崎3丁目1番26号
老人短期入所施設	株式会社ニイガタ福祉ケアサービスショール ステイ新崎の杜	新潟市北区新崎1丁目6番7号
通所施設	株式会社ニイガタ福祉ケアサービスデイサー ビス新崎の杜	新潟市北区新崎1丁目6番7号
保育所・認定こども園等	あがのこども園	新潟市北区新元島町3953番地3
放課後等デイサービス	ピンボン	新潟市北区上土地亀949
日中一時	サチ	新潟市北区上土地亀949
通所施設	デイサービスセンターのぞみ	新潟市北区上土地亀723番地1
中学校	光晴中学校	新潟市北区上土地亀4981番地
特別養護老人ホーム	ながうらの郷(ユニット型)	新潟市北区上土地亀2433番地1
保育所・認定こども園等	松浜こども園	新潟市北区松浜本町4丁目7番26号
特別養護老人ホーム	新屋敷まつはま園(地域密着)(ユニット型)	新潟市北区松浜本町4丁目1番20号
通所施設	デイサービス桜の郷	新潟市北区松浜東町2丁目1番43号
老人短期入所施設	ショートステイありがとう	新潟市北区松浜東町2丁目1番39号
保育所・認定こども園等	みなと福祉保育園	新潟市北区松浜7丁目4番地11
通所施設	デイサービスあやめ	新潟市北区松浜7丁目3642番地35
保育所・認定こども園等	松浜ひまわりクラブ	新潟市北区松浜7丁目3641番地2
生活介護	デイサービスあやめ	新潟市北区松浜7-3642-35
保育所・認定こども園等	ちとせ保育園	新潟市北区松浜6丁目11番地1
小学校	松浜小学校	新潟市北区松浜3丁目 19番地1
特別養護老人ホーム	愛宕の園	新潟市北区松潟1510番地
通所施設	老人デイサービスセンター愛宕の園	新潟市北区松潟1510番地
認知症高齢者グループホーム	グループホームこもれび	新潟市北区松潟1490番地1
通所施設	グループホームこもれび	新潟市北区松潟1490番地1
就労移行	障がい者就労支援センター ドリーム	新潟市北区松潟1490-2
共同生活援助	グループホーム きらめき	新潟市北区松潟1489-1
障害者支援施設	松潟の園	新潟市北区松潟1482-1
保育所・認定こども園等	越岡保育園	新潟市北区十二321番地
就労継続	CROSS HARBOR	新潟市北区三軒屋町2-10
老人憩いの家	老人憩いの家阿賀浜荘	新潟市北区三軒屋町10番6号
有料老人ホーム	すこやか の 里 (医療法人社団 愛敬会)	新潟市北区彩野4丁目638番地5
特別養護老人ホーム	ほうせい園	新潟市北区葛塚618番地
特別養護老人ホーム	ほうせい園(地域密着)(ユニット型)	新潟市北区葛塚618番地
通所施設	デイサービスセンターほうせい園	新潟市北区葛塚618番地
生活介護	オリーブ	新潟市北区葛塚4907
保育所・認定こども園等	あたご とまこども園	新潟市北区葛塚4851番地
有料老人ホーム	くるみの杜(株式会社 大宝ランド・プロジェ クト)	新潟市北区葛塚3487番地
看護小規模多機能型居宅介護看護 事業所	看護小規模多機能型居宅介護ケアプラザかやま	新潟市北区嘉山6丁目6番9号
小規模多機能型居宅介護事業所	ケアプラザひしのみ	新潟市北区嘉山6丁目6番10号
共生型短期入所	看護小規模多機能型居宅介護ケアプラザかやま	新潟市北区嘉山6-6-9
共生型生活介護	看護小規模多機能型居宅介護ケアプラザかやま	新潟市北区嘉山6-6-9

施設種別	名称	所在地
共生型生活介護	小規模多機能型居宅介護ケアブラザひしのみ	新潟市北区嘉山6-6-10
共生型短期入所	小規模多機能型居宅介護ケアブラザひしのみ	新潟市北区嘉山6-6-10
保育所・認定こども園等	小鳥の森こども園	新潟市北区嘉山533番地
通所施設	たんぼぼの家	新潟市北区嘉山2丁目5番21号
共同生活援助	ぐるーぷほーむ クローバー	新潟市北区嘉山2-9-23
看護小規模多機能型居宅介護看護事業所	看護小規模多機能型居宅介護ケアブラザかやまサテライト	新潟市北区嘉山2169番地1
生活介護	看護小規模多機能型居宅介護ケアブラザかやまサテライト	新潟市北区嘉山2169-1
短期入所	看護小規模多機能型居宅介護ケアブラザかやまサテライト	新潟市北区嘉山2169-1
保育所・認定こども園等	二葉保育園	新潟市北区浦木1523番地1

東区

病院	末広橋病院	新潟市東区臨港町2-25-1
サービス付高齢者向け住宅	サービス付き高齢者向け住宅 ここあん（社会福祉法人 臨港福祉会）	新潟市東区臨港1丁目5番21号
通所施設	デイサービスセンターここあん	新潟市東区臨港1丁目5番21号
保育所・認定こども園等	みなとこども園	新潟市東区臨海町1番32号
保育所・認定こども園等	緑が丘幼稚園	新潟市東区有楽3丁目4番地4
通所施設	リハプライドきゃずと新潟東	新潟市東区有楽2丁目3番地2
有料老人ホーム	愛広苑参番館（医療法人 愛広会）	新潟市東区有楽2-3-8
就労移行	フジライフサポート	新潟市東区柳ヶ丘2-14
就労継続	フジライフサポート	新潟市東区柳ヶ丘2-14
サービス付高齢者向け住宅	ふるさとホーム新潟本所（株式会社ヴァティー）	新潟市東区本所3丁目10番45号
通所施設	ケアステーションあさひ新潟本所	新潟市東区本所3丁目10番45号
保育所・認定こども園等	岡山幼保連携型認定こども園	新潟市東区本所254番地4
老人短期入所施設	ショートステイ zutto・sotto ずっと・そっと	新潟市東区本所254番地4
通所施設	デイサービスセンター zutto・sotto ずっと・そっと	新潟市東区本所254番地4
保育所・認定こども園等	岡山乳児園	新潟市東区本所252番地1
放課後等デイサービス	ハッピーハート新潟東	新潟市東区本所1-11-50
有料老人ホーム	ワールドステイ北葉町（株式会社 ワールドステイ）	新潟市東区北葉町9番3号
通所施設	デイサービスセンター春日和北葉町	新潟市東区北葉町9番3号
生活介護	デイサービスセンター春日和北葉町	新潟市東区北葉町9-3
放課後等デイサービス	デイサービスセンター春日和北葉町	新潟市東区北葉町9-3
通所施設	デイサービスセンターほーるはーと	新潟市東区北葉町14番2号
認知症高齢者グループホーム	はあとふるあたごグループホームゆたか	新潟市東区豊2丁目7番44号
小規模多機能型居宅介護事業所	はあとふるあたご小規模多機能ホームゆたか	新潟市東区豊2丁目7番44号
通所施設	はあとふるあたごグループホームゆたか	新潟市東区豊2丁目7番44号
地域活動支援センター	地域活動支援センター みらくる	新潟市東区豊2-1-6
就労移行	ワーカーズゆたか	新潟市東区豊1-11-10
保育所・認定こども園等	物見山はじめ保育園	新潟市東区物見山3丁目3-16
通所施設	愛幸堂たかりハステーション物見山店	新潟市東区物見山3丁目2番8号
有料老人ホーム	ワールドステイ浜谷町（株式会社 ワールドステイ）	新潟市東区浜谷町1丁目2番1号
通所施設	デイサービスセンター春日和浜谷町	新潟市東区浜谷町1丁目2番1号
生活介護	デイサービスセンター春日和浜谷町	新潟市東区浜谷町1-2-1
放課後等デイサービス	デイサービスセンター春日和浜谷町	新潟市東区浜谷町1-2-1
保育所・認定こども園等	ナカノスイミング保育園	新潟市東区南紫竹2丁目10-9
母子生活支援施設	ふじみ苑	新潟市東区
保育所・認定こども園等	東山の下ひまわりクラブ第3	新潟市東区藤見町1丁目23番57号
小学校	東山の下小学校	新潟市東区藤見町1丁目23番57号
保育所・認定こども園等	東山の下ひまわりクラブ第2	新潟市東区藤見町1丁目23番57号
日中一時	ワークセンターふじみ	新潟市東区藤見町1-4-43
保育所・認定こども園等	新潟臨港病院みなと保育所	新潟市東区桃山町2丁目126番4号
特別養護老人ホーム	桃山園	新潟市東区桃山町1丁目114番地7
軽費老人ホーム	桃山園（新潟臨港福祉会）	新潟市東区桃山町1丁目114番地7
通所施設	デイサービスセンター桃山園	新潟市東区桃山町1丁目114番地7
保育所・認定こども園等	桃山保育園	新潟市東区桃山町1丁目110番地1
病院	新潟臨港病院	新潟市東区桃山町1-114-3
中学校	石山中学校	新潟市東区東明6丁目2番地
保育所・認定こども園等	東明こども園	新潟市東区東明3丁目15番地2
保育所・認定こども園等	東中野山保育園	新潟市東区東中野山6丁目4番28号
小規模多機能型居宅介護事業所	小規模多機能型居宅介護赤いふうせん	新潟市東区東中野山6丁目17番5号
保育所・認定こども園等	ゆたかこども園	新潟市東区東中野山4丁目12番9号

施設種別	名称	所在地
保育所・認定こども園等	新潟あゆみこども園	新潟市東区東中野山3丁目13番26号
自立訓練	IDテクニカルスクール	新潟市東区東中島4-1-6
児童発達支援	いけだんちキッズガーデン	新潟市東区東中島4-1-6
放課後等デイサービス	いけだんちキッズガーデン	新潟市東区東中島4-1-6
生活介護	福祉事業所 ハーモニー	新潟市東区東中島2-18-6
保育所・認定こども園等	いちまさ保育園 ちびっこランド	新潟市東区津島屋7丁目77番地
老人短期入所施設	ショートステイつしまの郷	新潟市東区津島屋7丁目1番地1
特別養護老人ホーム	介護老人福祉施設つしまの郷(地域密着)	新潟市東区津島屋7丁目1番地1
看護小規模多機能型居宅介護看護事業所	看護小規模多機能つしまの郷	新潟市東区津島屋7丁目1番地1
生活介護	ふれあい	新潟市東区津島屋6-66-1
サービス付高齢者向け住宅	ワールドステイ津島屋(株式会社 ワールドステイ 新潟支社)	新潟市東区津島屋3丁目193番地1
共同生活援助	ソーシャルインクルーホーム新潟津島屋	新潟市東区津島屋2-74
短期入所	短期入所 新潟津島屋	新潟市東区津島屋2-74
共同生活援助	ソーシャルインクルーホーム新潟津島屋2号館	新潟市東区津島屋2-72-2
短期入所	短期入所 新潟津島屋2号館	新潟市東区津島屋2-72-2
保育所・認定こども園等	石山保育園	新潟市東区中野山8丁目13番1号
有床診療所(診療所・クリニック)	本多レディースクリニック	新潟市東区中野山891番地1
保育所・認定こども園等	南中野山ひまわりクラブ第1	新潟市東区中野山863番地1 南中野山小学校内
小学校	南中野山小学校	新潟市東区中野山863番地1
保育所・認定こども園等	南中野山ひまわりクラブ第2	新潟市東区中野山863番地1
保育所・認定こども園等	中野山保育園	新潟市東区中野山822番地
地域活動支援センター	地域活動支援センター オープ	新潟市東区中野山6-22-26
保育所・認定こども園等	中野山ひまわりクラブ	新潟市東区中野山5丁目5番2号
サービス付高齢者向け住宅	サービス付き高齢者向け住宅フレサ(株式会社ファミラソ)	新潟市東区中野山4丁目9番20号
軽費老人ホーム	サンライフ中野山(徳栄福祉会)	新潟市東区中野山4丁目16番13号
通所施設	デイサービスセンターサンライフ中野山	新潟市東区中野山4丁目16番13号
認知症高齢者グループホーム	グループホームサンライフ中野山	新潟市東区中野山4丁目13番1号
通所施設	グループホームサンライフ中野山	新潟市東区中野山4丁目13番1号
保育所・認定こども園等	開志新潟東こども園	新潟市東区中野山3丁目3番9号
小学校	中野山小学校	新潟市東区中野山1丁目1番1号
就労継続	G&Tにいがた	新潟市東区中木戸378-8
特別養護老人ホーム	徳蓮荘(地域密着)(ユニット型)	新潟市東区中木戸377-11
放課後等デイサービス	放課後等デイサービス じゃむばれっと	新潟市東区中島2-1-20-1階
通所施設	新潟リハビリテーション病院アクティブデイなかやま	新潟市東区中山8丁目4番1号
認知症高齢者グループホーム	グループホームふもとの奏	新潟市東区中山8丁目19番11号
小規模多機能型居宅介護事業所	小規模多機能ホームふもとの奏	新潟市東区中山8丁目19番11号
通所施設	介護処すみれ庵	新潟市東区中山6丁目20番9号
小学校	木戸小学校	新潟市東区中山4丁目1番1号
保育所・認定こども園等	木戸ひまわりクラブ第1	新潟市東区中山4-2-6 木戸コミュニティセンター内
保育所・認定こども園等	木戸ひまわりクラブ第2	新潟市東区中山4-1-1 木戸小学校内
保育所・認定こども園等	いちご畑	新潟市東区竹尾4丁目13番3号
病院	新潟医療生活協同組合木戸病院	新潟市東区竹尾4丁目13-3
就労継続	せかんど	新潟市東区竹尾4-1-31
就労継続	ファースト	新潟市東区竹尾4-11-5
有料老人ホーム	ワールドステイ竹尾(株式会社 ワールドステイ)	新潟市東区竹尾3丁目21番30号
通所施設	デイサービスセンター春日和竹尾	新潟市東区竹尾3丁目21番30号
生活介護	デイサービスセンター春日和竹尾	新潟市東区竹尾3-21-30
放課後等デイサービス	デイサービスセンター春日和竹尾	新潟市東区竹尾3-21-30
保育所・認定こども園等	いろはこども園	新潟市東区竹尾2丁目21番10号
保育所・認定こども園等	竹尾ひまわりクラブ	新潟市東区竹尾2丁目18番1号
小学校	竹尾小学校	新潟市東区竹尾2丁目18番1号
通所施設	ソクイ新潟竹尾	新潟市東区竹尾2丁目13番10号
放課後等デイサービス	キッズサービス らくだ	新潟市東区竹尾2-1-15
通所施設	有限会社黎明福祉サービス山の下デイサービス	新潟市東区大山2丁目3番10号
放課後等デイサービス	アートキャンプみいむ	新潟市東区大山1-10-5
保育所・認定こども園等	逢谷内保育園	新潟市東区大形本町6丁目14番13号
老人短期入所施設	ショートステイのぞみ大形	新潟市東区大形本町5丁目8番11号
認知症高齢者グループホーム	グループホームしあわせ広場えびがせ	新潟市東区大形本町5丁目4番21号
日中一時	特定非営利活動法人こころ楽楽	新潟市東区大形本町5-10-18
保育所・認定こども園等	大形ひまわりクラブ第1	新潟市東区大形本町2丁目8番11号
保育所・認定こども園等	大形ひまわりクラブ第2	新潟市東区大形本町2丁目8番11号
小学校	大形小学校	新潟市東区大形本町2丁目6番1号

施設種別	名称	所在地
保育所・認定こども園等	大形ひまわりクラブ第3	新潟市東区大形本町2丁目6番1号
有床診療所（診療所・クリニック）	明生堂アイクリニック	新潟市東区太平3丁目2083番地29
保育所・認定こども園等	船江保育園	新潟市東区船江町1丁目50番33号
就労継続	福祉事業所いしやま	新潟市東区石山6-3-9
認知症高齢者グループホーム	グループホームスマイル石山	新潟市東区石山1丁目3番51号
通所施設	アースサポート新潟東	新潟市東区石山1丁目3番21号
保育所・認定こども園等	認定こども園 栄光こども園	新潟市東区石山1丁目3-80
通所施設	ツクイ新潟新石山	新潟市東区新石山5丁目12番15号
保育所・認定こども園等	みつばち第二こども園	新潟市東区新石山4丁目8-3
認知症高齢者グループホーム	ツクイ新潟新石山グループホーム	新潟市東区新石山4丁目7番地10
老人短期入所施設	ショートステイつつじガーデン石山	新潟市東区新石山1丁目5番地1
通所施設	逢谷内デイサービスセンター	新潟市東区新松崎1丁目1番2号
通所施設	逢谷内認知症対応型デイサービスセンター	新潟市東区新松崎1丁目1番2号
老人短期入所施設	ショートステイ逢谷内	新潟市東区新松崎1丁目1番12号
特別養護老人ホーム	特別養護老人ホーム逢谷内（地域密着）	新潟市東区新松崎1丁目1番12号
認知症高齢者グループホーム	グループホーム大形	新潟市東区新松崎1丁目1番12号
保育所・認定こども園等	はず池保育園	新潟市東区新松崎1丁目1番10号
福祉ホーム	恵松福祉園	新潟市東区新松崎1-1-21
通所施設	デイサービスセンター東中野山	新潟市東区新岡山2丁目1番13号
共同生活援助	カノン	新潟市東区新岡山2-1-21
サービス付高齢者向け住宅	ＣＯ－ＯＰなじよもガーデン2（新潟医療生活協同組合）	新潟市東区上木戸5丁目4番13号
保育所・認定こども園等	学童クラブなじよも	新潟市東区上木戸5丁目4番13号
老人短期入所施設	ショートステイなじよも	新潟市東区上木戸5丁目2番1号
サービス付高齢者向け住宅	ＣＯ－ＯＰなじよもガーデン（新潟医療生活協同組合）	新潟市東区上木戸5丁目2番1号
通所施設	デイサービスセンターなじよも	新潟市東区上木戸5丁目2番1号
保育所・認定こども園等	上木戸たけのこクラブ	新潟市東区上木戸5丁目21番9号
中学校	木戸中学校	新潟市東区上木戸5丁目1番1号
生活介護	Beトゥインクル	新潟市東区上木戸5-4-13
通所施設	まごころデイサービス木戸	新潟市東区上木戸4丁目7番11号
サービス付高齢者向け住宅	守庵良寛上木戸（新潟福祉サービス 株式会社）	新潟市東区上木戸3丁目3番24号
通所施設	デイサービスセンター守庵良寛上木戸	新潟市東区上木戸3丁目3番24号
保育所・認定こども園等	牡丹山ひまわりクラブ	新潟市東区上木戸3丁目14番30号
通所施設	ツクイ東新潟	新潟市東区上木戸2丁目4番17号
介護老人保健施設	ほほえみの里きど(ユニット型)	新潟市東区上木戸2丁目1番35号
介護老人保健施設	ほほえみの里きど	新潟市東区上木戸2丁目1番35号
通所施設	介護老人保健施設ほほえみの里きど	新潟市東区上木戸2丁目1番35号
就労移行	HUG	新潟市東区上木戸1-4-6
保育所・認定こども園等	牡丹山ひかりこども園	新潟市東区上木戸1-14-9
生活介護	あんかー	新潟市東区松島2-4-7
日中一時	ワークセンターひがし	新潟市東区松島2-4-7
通所施設	SOMPOケア新潟松崎デイサービス	新潟市東区松崎2丁目19番55号
有床診療所（診療所・クリニック）	医療法人社団源川産婦人科クリニック	新潟市東区松崎1丁目18番12号
中学校	山の下中学校	新潟市東区秋葉通2丁目3722番地の7
通所施設	秋葉デイサービスセンターきやすと	新潟市東区秋葉通2丁目3722番地97
就労継続	ジョブズeast	新潟市東区秋葉1-19-3
特別養護老人ホーム	新潟東愛宕の園	新潟市東区若葉町2丁目17番40号
特別養護老人ホーム	新潟東愛宕の園（ユニット型）	新潟市東区若葉町2丁目17番40号
中学校	東石山中学校	新潟市東区若葉町2丁目16番1号
特別養護老人ホーム	カナン(地域密着)(ユニット型)	新潟市東区寺山3丁目6番11号
通所施設	デイサービスセンターカナン寺山	新潟市東区寺山3丁目6番11号
サービス付高齢者向け住宅	オードヴィー寺山（社会福祉法人 常陽会）	新潟市東区寺山3丁目31番17号
小規模多機能型居宅介護事業所	なじみの家きなせや寺山	新潟市東区寺山3丁目31番16号
共同生活援助	指定共同生活援助 ふれんどホーム	新潟市東区寺山3-32-21
生活介護	ふれんど・びあ	新潟市東区寺山3-32-21
共同生活援助	グループホーム ぎんが	新潟市東区寺山1-17-38
生活介護	きぼう福祉園	新潟市東区紫竹卸新町2007-1
共同生活援助	ときいろ	新潟市東区紫竹卸新町2006-1
短期入所	ときいろ	新潟市東区紫竹卸新町2006-1
児童発達支援	ばんびくらぶ	新潟市東区紫竹卸新町2006-1
保育所・認定こども園等	みたけこども園	新潟市東区紫竹卸新町1869番地1
通所施設	新潟東デイサービスセンター	新潟市東区紫竹7丁目8番10号
放課後等デイサービス	ハッピーハート木戸	新潟市東区山木戸5-1-2

施設種別	名称	所在地
通所施設	ソクイ新潟山木戸東	新潟市東区山木戸4丁目12番32号
保育所・認定こども園等	山木戸保育園	新潟市東区山木戸4丁目11番20号
放課後等デイサービス	放課後等デイサービスじゅむばれっと モア	新潟市東区山木戸4-7-11
保育所・認定こども園等	瑞穂こども園	新潟市東区山木戸3丁目14番44号
中学校	東新潟中学校	新潟市東区山木戸1丁目2番1号
有料老人ホーム	ライフクリエ1 (株式会社LifeCreation)	新潟市東区山木戸1-10-15-8
有料老人ホーム	ライフクリエ2 (株式会社LifeCreation)	新潟市東区山木戸1-10-15-7
小学校	江南小学校	新潟市東区江南5丁目1番地1
保育所・認定こども園等	江南ひまわりクラブ	新潟市東区江南5丁目1番地1
生活介護	大樹の家	新潟市東区江南5-4-3
保育所・認定こども園等	ヤクルト東山公園保育ルーム	新潟市東区江南3丁目9番1号
放課後等デイサービス	I Room 江南	新潟市東区江南3-6-13
通所施設	リハブサロンDoo	新潟市東区江南2丁目2番地9
通所施設	ほーるはーと江南	新潟市東区江南1丁目1413番地11
有料老人ホーム	ワールドステイ向陽 (株式会社 ワールドステイ)	新潟市東区向陽3丁目11番地10
通所施設	デイサービスセンター春日和向陽	新潟市東区向陽3丁目11番地10
児童発達支援	デイサービスセンター春日和向陽	新潟市東区向陽3-11-10
生活介護	デイサービスセンター春日和向陽	新潟市東区向陽3-11-10
放課後等デイサービス	デイサービスセンター春日和向陽	新潟市東区向陽3-11-10
通所施設	あかりデイサービス	新潟市東区古川町8番17号
小規模多機能型居宅介護事業所	小規模多機能型居宅介護なじみの家きなせや山ノ下	新潟市東区古川町7番地21号
小規模多機能型居宅介護事業所	ささえ愛いしやま	新潟市東区栗山2丁目9番11号
介護老人保健施設	介護老人保健施設くわの実の郷	新潟市東区空港西二丁目14番35号
通所施設	介護老人保健施設くわの実の郷	新潟市東区空港西二丁目14番35号
介護老人保健施設	介護老人保健施設くわの実の郷 (ユニット型)	新潟市東区空港西二丁目14番35号
保育所・認定こども園等	ヤクルト空港西保育ルーム	新潟市東区空港西2丁目9-22
小規模多機能型居宅介護事業所	小規模多機能ホーム花かいどう	新潟市東区空港西2丁目1番8号
サービス付高齢者向け住宅	ヴァルメ花かいどう (社会福祉法人 愛宕福祉会)	新潟市東区空港西2丁目1番8号
保育所・認定こども園等	はじめにこにこクラブ	新潟市東区空港西2丁目13番31号
認知症高齢者グループホーム	グループホーム空港西	新潟市東区空港西1丁目17番19号
通所施設	はあとふるあたごデイサービスセンター栗	新潟市東区空港西1丁目13番1号
就労継続	共同パッケージ	新潟市東区空港西1-12-35
地域活動支援センター	地域活動支援センター 共同パッケージ	新潟市東区空港西1-12-35
小規模多機能型居宅介護事業所	小規模多機能ホームきゃすと海老ヶ瀬	新潟市東区海老ヶ瀬新町3番93号
有料老人ホーム	住宅型有料老人ホームきゃすと (有限会社きゃすと)	新潟市東区海老ヶ瀬新町3-93
有料老人ホーム	ライフクリエ3 (株式会社Life Creation)	新潟市東区海老ヶ瀬706番地3
通所施設	デイサービスひなたぼっこ新潟	新潟市東区海老ヶ瀬643番地
特別養護老人ホーム	山王苑にいがた(ユニット型)	新潟市東区海老ヶ瀬643番地
保育所・認定こども園等	大形保育園	新潟市東区海老ヶ瀬589番地
特別支援学校	東特別支援学校	新潟市東区海老ヶ瀬31番地
放課後等デイサービス	東ぼっぷこーんクラブ	新潟市東区海老ヶ瀬31
保育所・認定こども園等	えびがせ保育園アミック	新潟市東区海老ヶ瀬3017番地
通所施設	ななふくクラブ	新潟市東区海老ヶ瀬3002番地
小規模多機能型居宅介護事業所	小規模多機能型居宅介護つどいの家ななふく	新潟市東区海老ヶ瀬3002番地
放課後等デイサービス	ななふくクラブ	新潟市東区海老ヶ瀬3002
就労継続	ななふくクラブ	新潟市東区海老ヶ瀬3002
中学校	大形中学校	新潟市東区海老ヶ瀬122番地1
老人憩いの家	老人憩いの家大形荘	新潟市東区海老ヶ瀬1111番地2
通所施設	はあとふるあたごデイサービスセンター河渡本町	新潟市東区河渡本町17番37号
保育所・認定こども園等	はあとナースリー	新潟市東区河渡甲140番地
病院	桑名病院	新潟市東区河渡甲140
通所施設	社会福祉法人親永会はじめデイサービスセンター	新潟市東区河渡甲135番地7
保育所・認定こども園等	はじめ保育園	新潟市東区河渡甲135-7
認知症高齢者グループホーム	グループホームふれあいの杜河渡	新潟市東区河渡3丁目14番8号
通所施設	GENK I N E X T 新潟東	新潟市東区河渡1丁目1番35号
保育所・認定こども園等	みのりこどもえん	新潟市東区下木戸600-14
老人短期入所施設	藤見倶楽部短期入所生活介護事業所	新潟市東区下木戸3丁目5番2号
通所施設	藤見倶楽部通所介護事業所	新潟市東区下木戸3丁目5番2号
特別養護老人ホーム	風の笛	新潟市東区下木戸2丁目28番13号
特別養護老人ホーム	風の笛(ユニット型)	新潟市東区下木戸2丁目28番13号
共同生活援助	グループホームひばり	新潟市東区下木戸2-7-11

施設種別	名称	所在地
共同生活援助	グループホーム エクラ	新潟市東区下木戸2-15-7-2
共同生活援助	グループホーム ユーカリ ア	新潟市東区下木戸2-15-7-1
短期入所	グループホーム ユーカリ ア	新潟市東区下木戸2-15-7-1
保育所・認定こども園等	POPOおひさま保育園	新潟市東区下木戸1丁目3番17号
放課後等デイサービス	キッズデイサービスGROW	新潟市東区下場新町8-11
共同生活援助	こすどん下場	新潟市東区下場新町17-8
認知症高齢者グループホーム	グループホームひまわりの家	新潟市東区下山3丁目1407番地1
特別養護老人ホーム	いなほの郷下山(地域密着)(ユニット型)	新潟市東区下山2丁目587番地1
通所施設	悠遊くらぶ優和	新潟市東区下山2丁目587番地1
中学校	下山中学校	新潟市東区下山1丁目120番地
小規模多機能型居宅介護事業所	小規模多機能ホームあしすと	新潟市東区卸新町2丁目848番12号
通所施設	卸新町デイサービスセンターあしすと	新潟市東区卸新町2丁目848番12号
保育所・認定こども園等	おむすびこども園	新潟市東区卸新町2丁目848-49
共生型生活介護	共生型生活介護事業所あしすと	新潟市東区卸新町2-848-12
幼稚園	牡丹山幼稚園	新潟市東区牡丹山6丁目15番2号
小学校	牡丹山小学校	新潟市東区牡丹山6丁目15番1号
通所施設	新潟リハビリテーション病院アクティブデイぼたんやま	新潟市東区牡丹山4丁目8番5号
保育所・認定こども園等	乳児保育園みらい	新潟市東区牡丹山3丁目18番39号
就労継続	フジライフサポート牡丹山	新潟市東区牡丹山3-2-1
放課後等デイサービス	アートキャンプえるも	新潟市東区牡丹山3-1-11三森ビル201
サービス付高齢者向け住宅	ココファン新潟東(株式会社 学研ココファン)	新潟市東区牡丹山2丁目1番3号
老人短期入所施設	赤道ケアセンターそよ風	新潟市東区牡丹山2丁目15番10号
通所施設	赤道ケアセンターそよ風	新潟市東区牡丹山2丁目15番10号
日中一時	日中一時支援 いけだんち	新潟市東区牡丹山2-3-7
老人憩いの家	老人憩いの家岡山荘	新潟市東区岡山578番地
小学校	東中野山小学校	新潟市東区猿ヶ馬場9番地
保育所・認定こども園等	東中野山ひまわりクラブ第1	新潟市東区猿ヶ馬場9番地
保育所・認定こども園等	東中野山ひまわりクラブ第2	新潟市東区猿ヶ馬場9番地
保育所・認定こども園等	東中野山ひまわりクラブ第3	新潟市東区猿ヶ馬場9番地
通所施設	ソクイ新潟猿ヶ馬場	新潟市東区猿ヶ馬場2丁目12番17号
介護老人保健施設	アピラ大形	新潟市東区一日市80番地
通所施設	介護老人保健施設アピラ大形	新潟市東区一日市80番地
老人短期入所施設	ショートステイなかの	新潟市東区栗山709番地1
通所施設	デイサービスセンターなかの	新潟市東区栗山706番地1
保育所・認定こども園等	なかの乳児保育園	新潟市東区栗山706-1
特別養護老人ホーム	あわやまの里(地域密着)(ユニット型)	新潟市東区栗山455番地1
保育所・認定こども園等	みつばちこども園	新潟市東区栗山3丁目3番8号
保育所・認定こども園等	ブンブンクラブ	新潟市東区栗山3丁目3番8号
児童発達支援	Pastel Color	新潟市東区栗山2-1-6
放課後等デイサービス	Pastel Color	新潟市東区栗山2-1-6
小規模多機能型居宅介護事業所	ささえ愛あわやま	新潟市東区栗山1丁目9番1号
保育所・認定こども園等	メイプル保育園	新潟市東区逢谷内6丁目8番25号
サービス付高齢者向け住宅	Luana 東にいがた(株式会社 サンライフ舞)	新潟市東区逢谷内4丁目2番2号
通所施設	デイサービスもみじの家逢谷内	新潟市東区逢谷内4丁目2番22号
老人短期入所施設	ショートステイ「藍の杜」	新潟市東区逢谷内467番地1
短期入所	ショートステイふれんど	新潟市東区逢谷内1-7-4
有料老人ホーム	医心館3(株式会社 アンビス)	新潟市東区はなみずき3丁目1番23号
老人短期入所施設	ショートステイあしぬま	新潟市東区はなみずき2丁目3番7号
特別養護老人ホーム	あしぬま荘	新潟市東区はなみずき2丁目3番7号
通所施設	デイサービスセンターあしぬま	新潟市東区はなみずき2丁目3番7号
短期入所	ショートステイあしぬま	新潟市東区はなみずき2-3-7
生活介護	ほがらか福祉園	新潟市東区はなみずき2-3-7
生活介護	ほがらか福祉園 トウインクル	新潟市東区はなみずき2-3-7
保育所・認定こども園等	ニチキッズはなみずき保育園	新潟市東区はなみずき1丁目16番12号
中央区		
保育所・認定こども園等	網川原保育園	新潟市中央区網川原2丁目1番19号
保育所・認定こども園等	長嶺保育園	新潟市中央区明石2丁目1-51
中学校	宮浦中学校	新潟市中央区万代5丁目6番1号
日中一時	放課後等デイサービス どみそ	新潟市中央区万代5-5-4
地域活動支援センター	地域活動支援センター 温もりハウス	新潟市中央区万代4-9-6 越路ビル2階
就労移行	らぼらぼ	新潟市中央区万代4-1-6 新潟あおぼこビル8階
就労継続	キャンワーク万代シティ	新潟市中央区万代4-1-6 新潟あおぼこビル7階
就労移行	ウェルビー万代シティセンター	新潟市中央区万代4-1-3 プラザ21 1階

施設種別	名称	所在地
保育所・認定こども園等	日報こどもプラス保育園	新潟市中央区万代3丁目4番3号 新潟日報メディアプラザ1階
特別養護老人ホーム	くりの木（地域密着）（ユニット型）	新潟市中央区本馬越2丁目15番34号
認知症高齢者グループホーム	グループホームこもれびの家	新潟市中央区本馬越2丁目15番34号
小規模多機能型居宅介護事業所	小規模多機能型居宅介護マロニエ	新潟市中央区本馬越2丁目15番34号
保育所・認定こども園等	幼保連携型 うまこしこやす認定こども園	新潟市中央区本馬越2-9-14
サービス付高齢者向け住宅	ココファン新潟本馬越（株式会社 学研ココファン）	新潟市中央区本馬越1丁目3番16号
放課後等デイサービス	ひなた 本町通校	新潟市中央区本町通7番町1153新潟本町通ビル2F
就労移行	NPOにいがた ジョブサポートセンター	新潟市中央区堀之内南3-1-21北陽ビル2階
通所施設	地域密着型通所介護デイサービスあおぞら	新潟市中央区堀之内南1丁目32番4号
通所施設	GENKINEXT新潟堀之内	新潟市中央区堀之内南1丁目20番11号
保育所・認定こども園等	エンジェル保育園	新潟市中央区堀之内南18番20号
児童発達支援	エンジェル児童療育教室	新潟市中央区堀之内南18-19
認知症高齢者グループホーム	グループホーム赤とんぼ	新潟市中央区堀之内2番地
通所施設	デイサービスセンター赤とんぼ	新潟市中央区堀之内2番地
保育所・認定こども園等	山潟ひまわりクラブ第1	新潟市中央区弁天橋通3丁目4番1号
小学校	山潟小学校	新潟市中央区弁天橋通3丁目3番1号
保育所・認定こども園等	山潟ひまわりクラブ第2	新潟市中央区弁天橋通3丁目3番1号
保育所・認定こども園等	山潟ひまわりクラブ第3	新潟市中央区弁天橋通3丁目3番1号
保育所・認定こども園等	山潟保育園	新潟市中央区弁天橋通3丁目2-18
通所施設	フィットネスデイaigo新潟駅南店	新潟市中央区弁天橋通1丁目31番10号
有料老人ホーム	サン・ソフィア新潟（社会福祉法人 常陽会）	新潟市中央区弁天3丁目1番16号
就労移行	真友キャリアスクール	新潟市中央区弁天3-1-20 真友ビル
児童発達支援	真友サークル	新潟市中央区弁天3-1-20 真友ビル
保育所・認定こども園等	紫竹山ひまわりクラブ第1	新潟市中央区米山4丁目12番20号 駅南コミュニティセンター内
老人憩いの家	老人憩いの家米山荘	新潟市中央区米山4丁目12番20号
地域活動支援センター	地域活動支援センター ドリーム2001	新潟市中央区米山3-23-4 ハイツ米山107
特別養護老人ホーム	木戸病院（康和園）	新潟市中央区附船町1番地4378
共同生活援助	グループホーム つらら附船町	新潟市中央区附船町1-4280-1
有床診療所（診療所・クリニック）	大森内科医院	新潟市中央区八千代1丁目1番30号
生活介護	障がい者デイサポートセンター明日葉	新潟市中央区八千代1-3-1
その他	総合福祉会館	新潟市中央区八千代1-3-1
病院	社会医療法人新潟臨港保健会新潟万代病院	新潟市中央区八千代 2-2-8
通所施設	介護老人保健施設入舟	新潟市中央区入船町3丁目3629番地1
介護老人保健施設	入舟	新潟市中央区入船町3丁目3629番1号
保育所・認定こども園等	幼保連携型 こやす認定こども園	新潟市中央区日の出町1丁目14番23号
有料老人ホーム	さわやかリバーサイド栗の木（株式会社 さわやか倶楽部）	新潟市中央区日の出2丁目2番43号
有料老人ホーム	さわやか日の出館（株式会社 さわやか倶楽部）	新潟市中央区日の出2丁目2番33号
サービス付高齢者向け住宅	サービス付き高齢者向け住宅あしすと日の出（株式会社 ケア・アシスト）	新潟市中央区日の出2丁目1番14号
日中一時	特定非営利活動法人 せいむ	新潟市中央区日の出2-3-3 エル創栄 I 301号
児童発達支援	キッズナースケアあしすと	新潟市中央区日の出2-1-14
通所施設	勇樹会日の出デイサービス	新潟市中央区日の出1丁目14番8号
就労継続	つくし工房	新潟市中央区日の出1-10-9
保育所・認定こども園等	ここの実こども園	新潟市中央区南出来島1丁目4番7号
保育所・認定こども園等	認定こども園 まるみ幼稚園	新潟市中央区南出来島1丁目17番1号
就労継続	フリーの会	新潟市中央区南出来島1-10-7 出来島第一ビル4階
有料老人ホーム	あやめの里（特定非営利活動法人 あさひの家）	新潟市中央区南笹口2丁目1番9号
老人短期入所施設	ショートステイかりん	新潟市中央区南笹口1丁目1番30号
認知症高齢者グループホーム	グループホームかりん	新潟市中央区南笹口1丁目1番30号
通所施設	デイサービスセンターかりん	新潟市中央区南笹口1丁目1番30号
就労継続	らんぷ	新潟市中央区南笹口1-9-29 サンライズ 笹口202号室
地域活動支援センター	地域活動支援センター ささぐち	新潟市中央区南笹口1-9-29 サンライズ 笹口テナコ棟403号室
通所施設	リハデイいやしライフ	新潟市中央区鏡西1丁目15番9号
有料老人ホーム	医心館 新潟2（株式会社 アンビス）	新潟市中央区鏡西1丁目10番24号
サービス付高齢者向け住宅	ココファン新潟あぶみ（株式会社 学研ココファン）	新潟市中央区鏡3丁目10番36号
通所施設	ニチイケアセンター新潟南	新潟市中央区鏡2丁目14番21号
保育所・認定こども園等	赤沢保育園	新潟市中央区東湊町通1-2547
保育所・認定こども園等	万代保育園	新潟市中央区東万代町9番52号

施設種別	名称	所在地
保育所・認定こども園等	新潟市児童センター	新潟市中央区東万代町9-1 万代市民会館1階
小学校	万代長嶺小学校	新潟市中央区東万代町4番1号
保育所・認定こども園等	万代長嶺ひまわりクラブ	新潟市中央区東万代町4番1号
就労継続	あゆみ	新潟市中央区東万代町1-22 風間マンション2階5号室
就労継続	キャンワーク新潟万代	新潟市中央区東万代町1-22 風間ビル2階
児童発達支援	コベルプラス 新潟駅前教室	新潟市中央区東大通2-3-26 プレイル新潟7階
放課後等デイサービス	コベルプラス 新潟駅前教室	新潟市中央区東大通2-3-26 プレイル新潟7階
就労継続	アクセスジョブ新潟	新潟市中央区東大通2-3-26 プレイル新潟2階A号室
保育所等訪問支援	コベルプラス 新潟駅前教室	新潟市中央区東大通2-3-26 プレイル7階
老人短期入所施設	萬代やすらぎ	新潟市中央区東大通1丁目8番10号
有料老人ホーム	萬代やすらぎ (社会福祉法人 新潟慈恵会)	新潟市中央区東大通1丁目8番10号
就労移行	フロンティアリンク新潟キャリアセンター	新潟市中央区東大通1-7-7 IMAIII 3階B
就労定着	フロンティアリンク新潟キャリアセンター	新潟市中央区東大通1-7-7 IMAIII 3階B
通所施設	新潟リハビリテーション病院アクティブデイできじま	新潟市中央区東出来島1番30号
有料老人ホーム	愛広苑老番館 (医療法人 愛広会)	新潟市中央区田町1丁目3239番地1
保育所・認定こども園等	認定こども園恵光学園第1幼稚園	新潟市中央区天神尾1丁目4番1号
保育所・認定こども園等	ロイヤルハートキッズルーム	新潟市中央区天神尾1丁目17番5号
有床診療所 (診療所・クリニック)	医療法人社団ロイヤルハートクリニック	新潟市中央区天神尾1丁目17番5号
小規模多機能型居宅介護事業所	小規模多機能型居宅介護なじみの家きなせや天神尾	新潟市中央区天神尾1丁目16番4号
就労継続	Salon Pueo (アウズの従たる事業所)	新潟市中央区天神2-1-28 アクス駅南イースト205号室
通所施設	ツクイ新潟女池	新潟市中央区鳥屋野南3丁目2番6号
サービス付高齢者向け住宅	サ高住にいがたみなみ (医療法人 恒仁会)	新潟市中央区鳥屋野南3丁目25番16号
認知症高齢者グループホーム	愛の家グループホーム新潟鳥屋野	新潟市中央区鳥屋野南3丁目25番14号
通所施設	愛の家グループホーム新潟鳥屋野	新潟市中央区鳥屋野南3丁目25番14号
保育所・認定こども園等	エベユようちえん	新潟市中央区鳥屋野南3丁目22-5
保育所・認定こども園等	はるまちこども園	新潟市中央区鳥屋野南3-10-1
保育所・認定こども園等	鳥屋野保育園	新潟市中央区鳥屋野4丁目9-30
介護老人保健施設	にいがた園	新潟市中央区鳥屋野451-6
保育所・認定こども園等	鳥屋野ひまわりクラブ第1	新潟市中央区鳥屋野3丁目2番1号
保育所・認定こども園等	鳥屋野ひまわりクラブ第2	新潟市中央区鳥屋野3丁目2番1号
保育所・認定こども園等	わんぱく園	新潟市中央区鳥屋野2009-3
病院	新潟南病院	新潟市中央区鳥屋野2007-6
病院	とやの中央病院	新潟市中央区鳥屋野 450-3
有床診療所 (診療所・クリニック)	とくなが女性クリニック	新潟市中央区長潟837番地1
保育所・認定こども園等	ながたゆめのつばきこども園	新潟市中央区長潟831
老人憩いの家	老人憩いの家山潟荘	新潟市中央区長潟829番地1
放課後等デイサービス	キッズデイサービス らくだ 長潟店	新潟市中央区長潟3-7-37
保育所・認定こども園等	湖桜保育園	新潟市中央区長潟2丁目29番5号
有料老人ホーム	ツクイ・サンフォレスト新潟山潟 (株式会社 ツクイ)	新潟市中央区長潟1204番地1
老人短期入所施設	長潟スワンの里	新潟市中央区長潟1134番地1
通所施設	長潟スワンの里	新潟市中央区長潟1134番地1
保育所・認定こども園等	笹口こども園	新潟市中央区中央南笹口1-8-57
放課後等デイサービス	放課後等デイサービスオハナ女池	新潟市中央区大島209
放課後等デイサービス	放課後等デイサービスココン女池	新潟市中央区大島209
就労継続	天寿園カフェKimama	新潟市中央区清五郎633-8天寿園内
保育所・認定こども園等	新潟市こども創造センター	新潟市中央区清五郎375番地2
通所施設	サロンDoo	新潟市中央区清五郎301番地
保育所・認定こども園等	流作場保育園	新潟市中央区水島町3-28
保育所・認定こども園等	こどものいえこども園	新潟市中央区親松字太田101番地1
保育所・認定こども園等	認定こども園親松幼稚園	新潟市中央区親松136番地
保育所・認定こども園等	親松こどもクラブ	新潟市中央区親松136
老人短期入所施設	ショートステイ藍のそら	新潟市中央区神道寺南1丁目2番12号
放課後等デイサービス	ハッピーハート新潟中央	新潟市中央区神道寺南1-6-2
日中一時	日中一時支援事業所 とともふぁみりーず	新潟市中央区神道寺3-11-17
地域活動支援センター	地域活動支援センターあん	新潟市中央区神道寺3-10-37
介護老人保健施設	緑樹苑	新潟市中央区神道寺2丁目4番24号
通所施設	介護老人保健施設緑樹苑	新潟市中央区神道寺2丁目4番24号
病院	総合リハビリテーションセンター・みどり病院	新潟市中央区神道寺2-5-1
通所施設	ツクイ新潟神道寺	新潟市中央区神道寺1丁目10番6号

施設種別	名称	所在地
有料老人ホーム	めもる（特定非営利活動法人 めもる）	新潟市中央区神道寺1丁目10番20号
就労継続	スワンカフェ&ベーカリー新潟店	新潟市中央区神道寺1-1-18 ファーストクラス神道寺1階
保育所・認定こども園等	新和ここの実こども園	新潟市中央区新和2丁目3番1号
保育所・認定こども園等	ヤクルト新和保育ルーム	新潟市中央区新和2丁目2番5号
通所施設	デイサービスセンター新和	新潟市中央区新和1丁目1番63号
通所施設	はあとふるあたごデイサービスセンター柳都大橋	新潟市中央区新島町通3/町2284番地
介護老人保健施設	千歳園	新潟市中央区新光町1番地33
通所施設	介護老人保健施設千歳園	新潟市中央区新光町1番地33
保育所・認定こども園等	N.C.キッズ	新潟市中央区新光町1-29
病院	新潟中央病院	新潟市中央区新光町 1-18
就労継続	S-Laboratory	新潟市中央区上所中3-12-24
介護老人保健施設	晴和会上所園（ユニット型）	新潟市中央区上所中1丁目10番1号
介護老人保健施設	晴和会上所園	新潟市中央区上所中1丁目10番1号
通所施設	介護老人保健施設晴和会上所園	新潟市中央区上所中1丁目10番1号
通所施設	SOMPOケア新潟上所上デイサービス	新潟市中央区上所上2丁目12番9号
就労継続	ぐっどあーるえす	新潟市中央区上所上2-20-12
保育所・認定こども園等	愛泉こども園	新潟市中央区上所3丁目14-1
保育所・認定こども園等	サロン・ド・ひまわり上近江保育園	新潟市中央区上近江2-261-1
小規模多機能型居宅介護事業所	小規模多機能ホーム笑顔	新潟市中央区上近江1丁目5番13号
通所施設	株式会社パロムデイサービスセンター	新潟市中央区上近江1丁目2番20号
短期入所	新潟市民病院	新潟市中央区鐘木463-7
保育所・認定こども園等	新潟市民病院病児保育室	新潟市中央区鐘木463-7
病院	新潟市民病院	新潟市中央区鐘木463-7
通所施設	ニチイケアセンター新潟中央	新潟市中央区沼垂東6丁目9番3号
高等学校	万代高等学校	新潟市中央区沼垂東6丁目8番1号
小規模多機能型居宅介護事業所	デイホーム沼垂	新潟市中央区沼垂東6丁目1番9号
高等学校	明鏡高等学校	新潟市中央区沼垂東6丁目11番1号
老人憩いの家	老人憩いの家沼垂荘	新潟市中央区沼垂東4丁目8番36号
保育所・認定こども園等	沼垂保育園	新潟市中央区沼垂東4丁目8-36
認知症高齢者グループホーム	グループホームふれあいの杜沼垂	新潟市中央区沼垂東3丁目3番17号
地域活動支援センター	地域活動支援センター 沼垂よりどころ	新潟市中央区沼垂東2-9-4 東陽マンション1階
通所施設	デイサービスもみじの家沼垂	新潟市中央区沼垂西2丁目8番14号
就労継続	就労継続支援B型事業所 さんろーど	新潟市中央区沼垂西1-4-20
地域活動支援センター	地域活動支援センター ワークショップロード	新潟市中央区沼垂西1-2-26 2階
サービス付高齢者向け住宅	シルバーハウスさわやか苑鳥屋野（株式会社クレアメディコ）	新潟市中央区小張木3丁目9番79号
通所施設	脳活カレッジ	新潟市中央区小張木3丁目9番79号
小規模多機能型居宅介護事業所	多機能ケアセンターさわやか苑鳥屋野	新潟市中央区小張木3丁目6番3号
通所施設	デイサービスセンターさわやか苑鳥屋野	新潟市中央区小張木3丁目6番2号
有料老人ホーム	はなことば新潟2号館（プラウドライフ株式会社）	新潟市中央区小張木2丁目16番56号
老人短期入所施設	アーバンリビング鳥屋野ショートステイ	新潟市中央区小張木1丁目4番5号
有料老人ホーム	アーバンリビング鳥屋野（社会福祉法人 苗場福祉会）	新潟市中央区小張木1丁目4番5号
通所施設	アーバンリビング鳥屋野デイサービスセンター	新潟市中央区小張木1丁目4番5号
老人憩いの家	老人憩いの家鳥屋野荘	新潟市中央区女池西2丁目4番21号
通所施設	エヌ介護女池デイサービス	新潟市中央区女池西1丁目13番1号
保育所・認定こども園等	幼保連携型認定 こばとこども園	新潟市中央区女池神明2-6-1
児童発達支援	こどもサポート教室 「きらり」女池神明校	新潟市中央区女池神明2-3-3 神明ハイビル1階A号室
通所施設	介護老人保健施設女池南風苑	新潟市中央区女池神明1丁目3番地3
介護老人保健施設	女池南風苑	新潟市中央区女池神明1丁目3番3号
中学校	上山中学校	新潟市中央区女池上山5丁目1番13号
老人短期入所施設	ショートステイせせらぎ女池	新潟市中央区女池上山4丁目5番1号
通所施設	デイサービスセンターせせらぎ女池	新潟市中央区女池上山4丁目5番1号
保育所・認定こども園等	白鳥こども園	新潟市中央区女池上山2丁目6番18号
保育所・認定こども園等	アリスワンダークラブ上山校	新潟市中央区女池上山2丁目6番18号
有料老人ホーム	医心館 新潟（株式会社 アンビス）	新潟市中央区女池上山2丁目13番32号
保育所・認定こども園等	しらとり保育園	新潟市中央区女池上山2-365-1
小学校	上山小学校	新潟市中央区女池上山1丁目1番28号
保育所・認定こども園等	上山ひまわりクラブ第4	新潟市中央区女池上山1丁目1番1号
保育所・認定こども園等	上山ひまわりクラブ第1	新潟市中央区女池上山1丁目1番1号
保育所・認定こども園等	上山ひまわりクラブ第2	新潟市中央区女池上山1丁目1番1号
保育所・認定こども園等	上山ひまわりクラブ第3	新潟市中央区女池上山1丁目1番1号
小学校	女池小学校	新潟市中央区女池6丁目4番1号
保育所・認定こども園等	女池ひまわりクラブ第2	新潟市中央区女池6丁目4番1号
保育所・認定こども園等	幼保連携型認定 めいけこども園	新潟市中央区女池6丁目4番18号

施設種別	名称	所在地
特別養護老人ホーム	プリメロ女池(地域密着)(ユニット型)	新潟市中央区女池5丁目2番14号
中学校	鳥屋野中学校	新潟市中央区女池4丁目31番1号
保育所・認定こども園等	認定こども園恵光学園第2幼稚園恵光保育園	新潟市中央区女池3丁目43番11号
保育所・認定こども園等	恵光ひこばえクラブ	新潟市中央区女池3丁目43番11号
就労継続	ファーストペンギン	新潟市中央区女池2-5-15
通所施設	フィットネスダイaigo新潟県庁前店	新潟市中央区出来島2丁目8番25号
児童発達支援	そらひろ ドリーム	新潟市中央区出来島2-11-3
放課後等デイサービス	piapupuスポーツ	新潟市中央区出来島2-11-18
有料老人ホーム	ハートフルヴィア出来島(株式会社 東日本福祉経営サービス)	新潟市中央区出来島1丁目6番3号
有床診療所(診療所・クリニック)	エンゼルマザークリニック	新潟市中央区出来島1丁目5番15号
サービス付高齢者向け住宅	ナーシングホーム新潟駅南(オン・グレイス株式会社)	新潟市中央区紫竹山6丁目2番26号
通所施設	グレイス・デイサービスセンター	新潟市中央区紫竹山6丁目2番26号
軽費老人ホーム	有隣(千清福祉会)	新潟市中央区紫竹山4丁目1番26号
通所施設	デイサービスセンター有隣	新潟市中央区紫竹山4丁目1番26号
通所施設	コンパスウォーク紫竹山	新潟市中央区紫竹山3丁目9番1号1F
保育所・認定こども園等	紫竹山こども園	新潟市中央区紫竹山2丁目3番5号
保育所・認定こども園等	POPOおうち保育園	新潟市中央区紫竹山1丁目9-17-2
保育所・認定こども園等	紫竹山ひまわりクラブ第3	新潟市中央区紫竹山1丁目12番1号
小学校	紫竹山小学校	新潟市中央区紫竹山1丁目12番1号
保育所・認定こども園等	紫竹山ひまわりクラブ第2	新潟市中央区紫竹山1丁目12番1号
認知症高齢者グループホーム	ニチイケアセンター紫竹	新潟市中央区紫竹1丁目28番13号
小規模多機能型居宅介護事業所	ニチイケアセンター紫竹	新潟市中央区紫竹1丁目28番13号
有料老人ホーム	たのしえ(株式会社 たのしえ新潟)	新潟市中央区山二75丁目2番11号
通所施設	デイサービスセンターたのしえ	新潟市中央区山二75丁目2番11号
特別養護老人ホーム	昂(地域密着)(ユニット型)	新潟市中央区山二7531-1
放課後等デイサービス	ら.ういんぐ	新潟市中央区山二75-1-22
保育所・認定こども園等	松美保育園	新潟市中央区山二74丁目8番16号
就労継続	ローズ	新潟市中央区山二73-13-10
就労移行	ワーキングサポートセンター スタンバイ	新潟市中央区山二73-11-12
共同生活援助	FACE中央	新潟市中央区山二72-4-11
中学校	山潟中学校	新潟市中央区山二71番地1
児童発達支援	ハッピーハート保育 中央	新潟市中央区笹口3-25 ぐいせいのハイツ笹口2-1
就労継続	self-A・ハニービー新潟	新潟市中央区笹口3-14-4 MTビル3階B号室
保育所・認定こども園等	笹口ひまわりクラブ	新潟市中央区笹口2番47号 笹口小学校内
小学校	笹口小学校	新潟市中央区笹口2番47号
就労移行	ウェルビー新潟センター	新潟市中央区笹口2-10-1 WIN21 5階A号室
通所施設	レコードブック新潟駅南口	新潟市中央区笹口1番10号
就労移行	SAKURA新潟センター	新潟市中央区笹口1-26-9 大和地所新潟笹口ビル3階
就労継続	ディーキャリア新潟オフィス	新潟市中央区笹口1-20-5 ファイビル6階
看護小規模多機能型居宅介護看護事業所	ケアステーションるびなす	新潟市中央区高志2丁目20番10号
通所施設	デイサービスセンターるびなす	新潟市中央区高志2丁目20番10号
中等教育学校	高志中等教育学校	新潟市中央区高志1丁目15番1号
特別養護老人ホーム	ぼんだい桜園(ユニット型)	新潟市中央区幸西4丁目5番15号
通所施設	デイサービスセンターぼんだい桜園	新潟市中央区幸西4丁目5番15号
保育所・認定こども園等	南万代ひまわりクラブ	新潟市中央区幸西4丁目1番1号 南万代小学校内
小学校	南万代小学校	新潟市中央区幸西4丁目1番1号
有料老人ホーム	はなことば新潟(プラウドライフ 株式会社)	新潟市中央区湖南5番地2
サービス付高齢者向け住宅	サニーウイング鳥屋野(株式会社 メディカル・エージェンシー・ジャパン)	新潟市中央区湖南508番地3
通所施設	ウイング鳥屋野デイサービスセンター	新潟市中央区湖南508番地3
就労継続	アイビス	新潟市中央区湖南29-2 ファーストクラス市民病院前209・210号室
保育所・認定こども園等	YOU鐘木こども園	新潟市中央区湖南27番地6
老人短期入所施設	ショートステイ・ゆきよしとやの	新潟市中央区湖南1番地14
病院	猫山宮尾病院	新潟市中央区湖南14-7
短期入所	ショートステイ ゆきよし とやの	新潟市中央区湖南1-14
小規模多機能型居宅介護事業所	ささえ愛おうみ	新潟市中央区近江3丁目5番2号
保育所・認定こども園等	上所ひまわりクラブ第2	新潟市中央区近江3丁目2番1号
小学校	上所小学校	新潟市中央区近江3丁目2番1号
保育所・認定こども園等	上所ひまわりクラブ第1	新潟市中央区近江3丁目2番1号
保育所・認定こども園等	はるまちつばみ保育園	新潟市中央区近江2丁目17番8号
小学校	沼垂小学校	新潟市中央区鏡が岡5番5号
幼稚園	沼垂幼稚園	新潟市中央区鏡が岡5番5号
保育所・認定こども園等	沼垂ひまわりクラブ第1	新潟市中央区鏡が岡5番5号

施設種別	名称	所在地
保育所・認定こども園等	沼垂ひまわりクラブ第2	新潟市中央区鏡が岡5番5号
通所施設	デイサービスきたえるーむ新潟中央	新潟市中央区京王3丁目5番2号石藤ビル1階
保育所・認定こども園等	京王幼稚園	新潟市中央区京王3丁目19番1号
通所施設	リハステーションけいおう	新潟市中央区京王1丁目13番28号
保育所・認定こども園等	こども園未来へ	新潟市中央区京王1-7-13
地域活動支援センター	地域活動支援センター ゆとりあ	新潟市中央区蒲原町7-1
地域活動支援センター	地域活動支援センター らびすらざり	新潟市中央区蒲原町3-28
生活介護	さんろーど	新潟市中央区蒲原町1-18
放課後等デイサービス	エール	新潟市中央区花園2-2-7
保育所・認定こども園等	ニフィスこども園	新潟市中央区花園1-6-3
保育所・認定こども園等	ぼっぼらんどにいがた	新潟市中央区花園1-1-5 JR東日本新潟支社ビル1階
保育所・認定こども園等	新潟えきなこども園	新潟市中央区花園1-1-1(新潟駅構内)
保育所・認定こども園等	ぱとーるこども園	新潟市中央区下大川前通3/町22307'リジ'ビル1階
保育所・認定こども園等	ロータリー保育園	新潟市中央区下所島2丁目3-6
就労継続	フジライフサポート中央	新潟市中央区下所島1-1-27
通所施設	デイサービスセンターほたる	新潟市中央区横七番町通5丁目4694番地
保育所・認定こども園等	桜が丘ひまわりクラブ第2	新潟市中央区姥ヶ山6丁目6番25号
通所施設	ツクイ新潟姥ヶ山グループホーム	新潟市中央区姥ヶ山6丁目2番32号
認知症高齢者グループホーム	ツクイ新潟姥ヶ山グループホーム	新潟市中央区姥ヶ山6丁目2番32号
通所施設	ツクイ新潟姥ヶ山第二	新潟市中央区姥ヶ山6丁目2番29号
小学校	桜が丘小学校	新潟市中央区姥ヶ山6丁目1番21号
保育所・認定こども園等	桜が丘ひまわりクラブ第1	新潟市中央区姥ヶ山6丁目1番21号
保育所・認定こども園等	桜が丘ひまわりクラブ第3	新潟市中央区姥ヶ山6丁目1番21号
保育所・認定こども園等	桜が丘ひまわりクラブ第4	新潟市中央区姥ヶ山6丁目1番21号
軽費老人ホーム	陽光レジデンス(健周福祉会)	新潟市中央区姥ヶ山361番地1
特別養護老人ホーム	江東園	新潟市中央区姥ヶ山359番地1
通所施設	老人デイサービスセンター江東園	新潟市中央区姥ヶ山359番地1
介護老人保健施設	陽光園	新潟市中央区姥ヶ山311番地1
通所施設	介護老人保健施設陽光園	新潟市中央区姥ヶ山311番地1
通所施設	ウイング姥ヶ山デイサービスセンター	新潟市中央区姥ヶ山1丁目3番地6
病院	東新潟病院	新潟市中央区姥ヶ山 274-1

江南区

保育所・認定こども園等	横越双葉保育園	新潟市江南区木津5丁目5番10号
共同生活援助	こぶしの里	新潟市江南区木津1-9-14
保育所・認定こども園等	大江山保育園	新潟市江南区北山868番地
老人短期入所施設	ショートステイ松明	新潟市江南区北山651番地
通所施設	デイサービスセンター松明	新潟市江南区北山651番地
共同生活援助	パールグリーン	新潟市江南区北山180-2
通所施設	やすらぎの家つくし	新潟市江南区北山1485番地1
有料老人ホーム	きらら ふれあいの杜(株式会社 ふれあいの杜)	新潟市江南区平賀194番地1
有料老人ホーム	サンライフ舞(株式会社 サンライフ舞)	新潟市江南区舞潟38番地
小規模多機能型居宅介護事業所	小規模多機能型依柳の里慶寿苑	新潟市江南区依柳177番地1
通所施設	慶寿苑	新潟市江南区依柳176番地
特別養護老人ホーム	にいがた恵風園	新潟市江南区鍋潟新田382番地
通所施設	デイサービスセンターにいがた恵風園	新潟市江南区鍋潟新田382番地
軽費老人ホーム	新寿園(仁成福祉協会)	新潟市江南区鍋潟新田374番地
通所施設	デイサービスセンター新寿園	新潟市江南区鍋潟新田374番地
老人短期入所施設	トーク&トークかめだショートステイ	新潟市江南区東本町5丁目6番1号
通所施設	トーク&トークかめだデイサービス	新潟市江南区東本町5丁目6番1号
共同生活援助	グループホーム かめこや	新潟市江南区東船場3-2-31
就労継続	手楽来家	新潟市江南区東船場3-1-28
児童自立生活援助事業所	自立援助ホームたいむ	新潟市江南区東船場1-3-2
保育所・認定こども園等	ことぶき保育園	新潟市江南区天野3丁目1番38号
保育所・認定こども園等	曾野木ひまわりクラブ	新潟市江南区天野2丁目8番2号 旧曾野木健康センター内
老人憩いの家	老人憩いの家曾野木荘	新潟市江南区天野2丁目8番1号
小学校	曾野木小学校	新潟市江南区天野2丁目7番1号
通所施設	デイサービスセンターリーベ天野	新潟市江南区天野2丁目12番22号
放課後等デイサービス	ハッピーハート	新潟市江南区天野2-4-41
就労継続	あおぞらボコーション	新潟市江南区天野2-13-1
生活介護	デイサービスセンターリーベ天野	新潟市江南区天野2-12-22
軽費老人ホーム	和(いなほの郷福祉会)	新潟市江南区大淵717番地
通所施設	悠遊くらぶ和	新潟市江南区大淵717番地
特別養護老人ホーム	いなほの郷(ユニット型)	新潟市江南区大淵715番地1
介護老人保健施設	大江山園	新潟市江南区大淵277番地
通所施設	介護老人保健施設大江山園	新潟市江南区大淵277番地

施設種別	名称	所在地
保育所・認定こども園等	本興寺こども園	新潟市江南区大淵1846-3
小学校	大淵小学校	新潟市江南区大淵1760番地の1
保育所・認定こども園等	大淵ひまわりクラブ	新潟市江南区大淵1760-1
老人憩いの家	老人憩いの家大淵荘	新潟市江南区大淵1540番地
中学校	亀田西中学校	新潟市江南区早苗3丁目1番8号
介護老人保健施設	亀田園	新潟市江南区早通6丁目7番34号
通所施設	介護老人保健施設亀田園	新潟市江南区早通6丁目7番34号
小学校	早通小学校	新潟市江南区早通5丁目7番2号
保育所・認定こども園等	早通ひまわりクラブ	新潟市江南区早通5丁目7番2号
老人短期入所施設	ショートステイかめだ早通の里	新潟市江南区早通5丁目6番20号
通所施設	デイサービスセンターかめだ早通の里	新潟市江南区早通5丁目6番20号
生活介護	デイサービスセンターかめだ早通の里	新潟市江南区早通5-6-20
保育所・認定こども園等	早通保育園	新潟市江南区早通5-1-5
サービス付高齢者向け住宅	ココファンガーデン新潟亀田(株式会社 学研ココファン)	新潟市江南区早通4丁目2番5号
通所施設	リハネスデイ	新潟市江南区祖父興野75番地1
介護老人保健施設	第二にいがた園	新潟市江南区祖父興野270番地1
通所施設	老人保健施設第二にいがた園	新潟市江南区祖父興野270番地1
老人短期入所施設	曾野木ふれあいの杜	新潟市江南区楚川乙20番地4
通所施設	曾野木ふれあいの杜	新潟市江南区楚川乙20番地4
短期入所	曾野木ふれあいの杜	新潟市江南区楚川乙20-4
保育所・認定こども園等	曾野木アルル保育園	新潟市江南区曾野木1丁目21番9号
保育所・認定こども園等	認定こども園 曾野木まるみ幼稚園	新潟市江南区曾野木1丁目19番17号
保育所・認定こども園等	いぶき保育園	新潟市江南区曾川甲518番地1
中学校	曾野木中学校	新潟市江南区曾川甲387番地1
特別養護老人ホーム	にいがた新生園	新潟市江南区曾川甲1333番地1
認知症高齢者グループホーム	グループホームしんせい	新潟市江南区曾川甲1333番地1
地域包括支援センター	新潟市地域包括支援センター曾野木両川	新潟市江南区曾川甲1326番地
老人福祉センター	老人福祉センター福寿荘	新潟市江南区船戸山5丁目7番17号
保育所・認定こども園等	亀田カトリック幼稚園	新潟市江南区船戸山4丁目5番7号
認知症高齢者グループホーム	グループホームスマイル亀田	新潟市江南区船戸山1丁目1番10号
地域活動支援センター	地域活動支援センター かめさん	新潟市江南区西町6-5-18
保育所・認定こども園等	亀田第四保育園	新潟市江南区西町4丁目6番24号
病院	亀田第一病院	新潟市江南区西町 2-5-22
就労継続	のびのび	新潟市江南区諏訪3-6-6
通所施設	ツクイ新潟亀田	新潟市江南区諏訪1丁目6番25号
保育所・認定こども園等	亀田第二保育園	新潟市江南区諏訪1丁目6番10号
母子生活支援施設	さつき荘	新潟市江南区
通所施設	デイホームひまわり	新潟市江南区城山4丁目2番34号
中学校	亀田中学校	新潟市江南区城山1丁目3番5号
小学校	東曾野木小学校	新潟市江南区鐘木214番地1
保育所・認定こども園等	東曾野木ひまわりクラブ	新潟市江南区鐘木214-1 東曾野木小学校内
保育所・認定こども園等	横越小杉保育園	新潟市江南区小杉3丁目14番16号
保育所・認定こども園等	ひまわり保育園	新潟市江南区曙町5丁目4番31号
特別養護老人ホーム	なかかんの里	新潟市江南区曙町4丁目1番29号
特別養護老人ホーム	なかかんの里(ユニット型)	新潟市江南区曙町4丁目1番29号
共同生活援助	ひかりグループホーム	新潟市江南区曙町4-4-9
短期入所	障害福祉サービス事業 「なかかんの里」	新潟市江南区曙町4-1-29
通所施設	夢のみずうみ村新潟デイサービスセンター	新潟市江南区曙町3丁目4番10号
児童発達支援	夢のみずうみ村びかびか	新潟市江南区曙町3-4-10
認知症高齢者グループホーム	グループホームあけぼの	新潟市江南区曙町2丁目5番19号
小規模多機能型居宅介護事業所	あっと・ホームあけぼの	新潟市江南区曙町2丁目5番19号
有料老人ホーム	高齢者向け賃貸住宅 長寿(株式会社あけぼの)	新潟市江南区曙町2-5-19
中学校	両川中学校	新潟市江南区酒屋町702番地1
小学校	両川小学校	新潟市江南区酒屋町687番地1
保育所・認定こども園等	両川ひまわりクラブ	新潟市江南区酒屋町687-1
保育所・認定こども園等	両川保育園	新潟市江南区酒屋町424-8
認知症高齢者グループホーム	グループホーム酒屋	新潟市江南区酒屋町330番地3
通所施設	グループホーム酒屋	新潟市江南区酒屋町330番地3
有床診療所(診療所・クリニック)	新潟刑務所医務課診療所	新潟市江南区山二7381番地4
老人短期入所施設	短期入所生活介護施設ソフィア輝	新潟市江南区三百地2347番地5
特別養護老人ホーム	ソフィア輝(ユニット型)	新潟市江南区三百地2312番地3
軽費老人ホーム	リバーサイド輝(常陽会)	新潟市江南区三百地2312番地1
通所施設	老人デイサービスセンターリバーサイド輝	新潟市江南区三百地2312番地1
地域包括支援センター	新潟市地域包括支援センター大江山・横越	新潟市江南区三百地2312番地1

施設種別	名称	所在地
老人短期入所施設	ショートステイかめだなかの	新潟市江南区砂岡5丁目5番10号
通所施設	デイサービスセンターかめだなかの	新潟市江南区砂岡5丁目2番14号
保育所・認定こども園等	かめだなかの保育園	新潟市江南区砂岡5-1571-1
保育所・認定こども園等	たんぼぼ保育園	新潟市江南区江口826番地6
放課後等デイサービス	ecoインターナショナル	新潟市江南区亀田緑町3-2-47
放課後等デイサービス	I Room 亀田	新潟市江南区亀田緑町3-1-58
保育所・認定こども園等	亀田西ひまわりクラブ第1	新潟市江南区亀田緑町1丁目2番6号
保育所・認定こども園等	亀田第三保育園	新潟市江南区亀田東町3丁目5番15号
小規模多機能型居宅介護事業所	小規模多機能型居宅介護なじみの家きなせや亀田	新潟市江南区亀田東町1丁目4番43号
軽費老人ホーム	サンパレス輝（常陽会）	新潟市江南区亀田中島4丁目6番28号
看護小規模多機能型居宅介護看護事業所	なじみの家きなせや亀田中島	新潟市江南区亀田中島4丁目6番26号
サービス付高齢者向け住宅	オードヴィー亀田中島（社会福祉法人 常陽会）	新潟市江南区亀田中島4丁目6番26号
就労継続	すまいるはうす	新潟市江南区亀田中島3-6-28
サービス付高齢者向け住宅	リーシェ亀田中島（株式会社 東日本福祉経営サービス）	新潟市江南区亀田中島2丁目5番17号
保育所・認定こども園等	亀田第五保育園	新潟市江南区亀田中島2丁目4番14号
通所施設	デイサービスセンターY O Uなかの	新潟市江南区亀田大月3丁目3番6号
通所施設	リハトレ・ポート遊（Y O U）	新潟市江南区亀田大月3丁目3番6号
保育所・認定こども園等	Y O Uなかの保育園	新潟市江南区亀田大月2-6-28
保育所・認定こども園等	亀田東ひまわりクラブ第1	新潟市江南区亀田水道町4丁目1番48号 亀田東児童館内
保育所・認定こども園等	亀田東児童館	新潟市江南区亀田水道町4-1-48
小学校	亀田東小学校	新潟市江南区亀田水道町3丁目2番45号
保育所・認定こども園等	亀田東ひまわりクラブ第2	新潟市江南区亀田水道町3丁目2番45号
保育所・認定こども園等	亀田東ひまわりクラブ第3	新潟市江南区亀田水道町3丁目1番21号
保育所・認定こども園等	亀田東ひまわりクラブ第4	新潟市江南区亀田水道町3丁目1番21号
保育所・認定こども園等	亀田第一保育園	新潟市江南区亀田新明町2丁目6番1号
保育所・認定こども園等	亀田ひまわりクラブ第1	新潟市江南区亀田新明町1丁目2番29号
保育所・認定こども園等	亀田ひまわりクラブ第2	新潟市江南区亀田新明町1丁目2番11号
保育所・認定こども園等	亀田ひまわりクラブ第3	新潟市江南区亀田新明町1丁目2番11号
小学校	亀田小学校	新潟市江南区亀田新明町1丁目1番46号
保育所・認定こども園等	こども園トキめき	新潟市江南区亀田四ツ興野4丁目5番27号
小学校	亀田西小学校	新潟市江南区亀田四ツ興野4丁目1番1号
保育所・認定こども園等	亀田西ひまわりクラブ第2	新潟市江南区亀田四ツ興野4丁目1番1号
保育所・認定こども園等	亀田西ひまわりクラブ第3	新潟市江南区亀田四ツ興野4丁目1番1号
有床診療所（診療所・クリニック）	小林整形外科	新潟市江南区亀田四ツ興野1丁目1番32号
就労移行	就労支援大谷ゆめみらい	新潟市江南区亀田工業団地1-3-5
看護小規模多機能型居宅介護看護事業所	かんたきゆいまーる	新潟市江南区亀田向陽3丁目15番13号
サービス付高齢者向け住宅	リーシェ亀田向陽（株式会社 東日本福祉経営サービス）	新潟市江南区亀田向陽3丁目14番3号
地域活動支援センター	1UP（ワンナップ）	新潟市江南区亀田向陽3-3-9 ラフィーネ向陽1F-B
認知症高齢者グループホーム	グループホームこうよう	新潟市江南区亀田向陽2丁目7番10号
特別養護老人ホーム	向陽の里	新潟市江南区亀田向陽2丁目6番1号
通所施設	デイサービスセンター向陽園	新潟市江南区亀田向陽2丁目6番1号
保育所・認定こども園等	四つ葉こども園	新潟市江南区亀田向陽2丁目11番27号
短期入所	障害福祉サービス事業 「向陽の里」	新潟市江南区亀田向陽2-6-1
生活介護	わかばの家	新潟市江南区亀田向陽2-6-1
障害者支援施設	あさひ園	新潟市江南区亀田向陽2-6-1
生活介護	デイサービスセンター向陽園	新潟市江南区亀田向陽2-6-1
就労継続	メイプル・ぶらす	新潟市江南区亀田向陽2-11-22
認知症高齢者グループホーム	グループホームスマイル向陽	新潟市江南区亀田向陽1丁目8番7号
有料老人ホーム	ハートフルケア亀田向陽（株式会社 東日本福祉経営サービス）	新潟市江南区亀田向陽1丁目8番7号
通所施設	楽いちデイサービス	新潟市江南区亀田向陽1丁目1403番地3
障害者支援施設	新潟県障害者リハビリテーションセンター	新潟市江南区亀田向陽1-9-1
就労移行	メイブルかめだ	新潟市江南区亀田向陽1-10-30
保育所・認定こども園等	丸山ひまわりクラブ	新潟市江南区丸山300番地
小規模多機能型居宅介護事業所	ささえ愛わりの	新潟市江南区割野4028
保育所・認定こども園等	幼保連携型認定割野こども園	新潟市江南区割野2092-3
就労継続	スワン	新潟市江南区花ノ牧322-2
地域活動支援センター	地域活動支援センター スワン	新潟市江南区花ノ牧322-2
老人憩いの家	老人憩いの家両川荘	新潟市江南区嘉瀬1047番地2
生活介護	ポプラの家	新潟市江南区嘉瀬1047-2
共同生活援助	グループホーム事業 ねくさず	新潟市江南区横越中央8-1-4

施設種別	名称	所在地
短期入所	ネクサス・わかば	新潟市江南区横越中央8-1-4
放課後等デイサービス	こめっと	新潟市江南区横越中央8-1-4
保育所・認定こども園等	キッズルームなかよし	新潟市江南区横越中央7丁目1番8号
有床診療所（診療所・クリニック）	新津産科婦人科クリニック	新潟市江南区横越中央7丁目1番7号
小学校	横越小学校	新潟市江南区横越中央6丁目3番1号
保育所・認定こども園等	横越ひまわりクラブ第1	新潟市江南区横越中央6-3-1
特別養護老人ホーム	にこやか(地域密着)(ユニット型)	新潟市江南区横越中央5丁目2番3号
通所施設	ゆったりサロンにこやか	新潟市江南区横越中央5丁目2番3号
中学校	横越中学校	新潟市江南区横越中央3丁目4番1号
保育所・認定こども園等	横越中央保育園	新潟市江南区横越中央3丁目2番8号
老人福祉センター	老人福祉センター横雲荘	新潟市江南区横越中央1丁目1番2号
保育所・認定こども園等	横越ひまわりクラブ第2	新潟市江南区横越中央1-1-3 横越健康センター内
認知症高齢者グループホーム	ニチイケアセンター新潟東	新潟市江南区横越川根町4丁目1番40号
小規模多機能型居宅介護事業所	SOMPOケア新潟横越小規模多機能	新潟市江南区横越川根町4丁目1番10号
通所施設	はあとふるあたごデイサービスセンター横越	新潟市江南区横越川根町1丁目1番25号
生活介護	のぎくの家	新潟市江南区横越上町4-14-1
放課後等デイサービス	放課後等デイサービスアソビバ	新潟市江南区鶴ノ子4-466 ｱﾋﾞﾀ新潟亀田店2階
保育所・認定こども園等	このはこども園	新潟市江南区鶴ノ子3丁目4番44号
通所施設	ゆきよしクリニック	新潟市江南区稲葉1丁目4番3号
放課後等デイサービス	エコ	新潟市江南区旭4-1-15
就労継続	びゅあしーど	新潟市江南区旭2-4-8
地域活動支援センター	地域活動支援センター 日だまり	新潟市江南区旭2-1-4
就労継続	すずめのお宿	新潟市江南区茜ヶ丘7-1 2階
介護老人保健施設	マチュアハウス横越	新潟市江南区阿賀野1丁目2番2号
通所施設	介護老人保健施設マチュアハウス横越	新潟市江南区阿賀野1丁目2番2号
特別養護老人ホーム	横雲の里	新潟市江南区阿賀野1丁目2番1号
特別養護老人ホーム	横雲の里(地域密着)(ユニット型)	新潟市江南区阿賀野1丁目2番1号
通所施設	デイサービスセンター横雲の里	新潟市江南区阿賀野1丁目2番1号
短期入所	障害福祉サービス事業 横雲の里	新潟市江南区阿賀野1-2-1
生活介護	デイサービスセンター横雲の里	新潟市江南区阿賀野1-2-1
認知症高齢者グループホーム	認知症高齢者グループホームおおやちの家	新潟市江南区うぐいす2丁目7番5号
保育所・認定こども園等	よこごしなかの保育園	新潟市江南区うぐいす1丁目16-5
保育所・認定こども園等	peek a boo	新潟市江南区いぶき野2-3-12

秋葉区

小学校	荻川小学校	新潟市秋葉区車場922番地1
通所施設	ふれあいの杜	新潟市秋葉区矢代田3316番地1
老人短期入所施設	ふれあいの杜	新潟市秋葉区矢代田3316番1
短期入所	ふれあいの杜	新潟市秋葉区矢代田3316-1
保育所・認定こども園等	矢代田保育園	新潟市秋葉区矢代田1237番地1
特別養護老人ホーム	やしろだ苑(地域密着)(ユニット型)	新潟市秋葉区矢代田1234番地1
認知症高齢者グループホーム	グループホームやしろだ	新潟市秋葉区矢代田1153番地1
サービス付高齢者向け住宅	シルクホーム舟戸(一般社団法人シルクケア新潟)	新潟市秋葉区矢代田1130番地12
共同生活援助	北上荘	新潟市秋葉区北上3-6-14
保育所・認定こども園等	ニチイキッズさつき野駅前保育園	新潟市秋葉区北上2丁目17番5号
小規模多機能型居宅介護事業所	ささえ愛きたかみ	新潟市秋葉区北上2丁目13番7号
有料老人ホーム	シェアハウス鐘のなる家(特定非営利活動法人友生会)	新潟市秋葉区柄目木357番地5
認知症高齢者グループホーム	グループホーム風見鶏	新潟市秋葉区柄目木352番地
通所施設	デイサービスひょうたん島	新潟市秋葉区柄目木352番地
通所施設	グループホーム風見鶏	新潟市秋葉区柄目木352番地
就労継続	暮明けベーカリー	新潟市秋葉区美善2-4-6
通所施設	健幸デイなろて場	新潟市秋葉区美幸町3丁目18番26号
共同生活援助	まごころハイツ美幸町	新潟市秋葉区美幸町3-7-9
有料老人ホーム	高齢者専用賃貸住宅 福寿荘(株式会社 ウェルケア新潟)	新潟市秋葉区美幸町1丁目3番2号
通所施設	ウェルケア新潟デイサービスセンター美幸町	新潟市秋葉区美幸町1丁目3番2号
保育所・認定こども園等	新津東保育園	新潟市秋葉区日宝町9-4
保育所・認定こども園等	認定こども園新津カトリック幼稚園	新潟市秋葉区日宝町2番1号
保育所・認定こども園等	新津認定こども園(さくらこども園)	新潟市秋葉区南町10-3
有料老人ホーム	アレック北栄 東金沢(株式会社 北栄)	新潟市秋葉区東金沢1690番地1
通所施設	アレック北栄東金沢	新潟市秋葉区東金沢1690番地1
認知症高齢者グループホーム	グループホームあがうら和	新潟市秋葉区東金沢1674番地5
保育所・認定こども園等	下越病院たんぼぼ保育園	新潟市秋葉区東金沢1459番地6
特別養護老人ホーム	あがうら	新潟市秋葉区東金沢1459番地5
特別養護老人ホーム	あがうら(ユニット型)	新潟市秋葉区東金沢1459番地5

施設種別	名称	所在地
病院	下越病院	新潟市秋葉区東金沢1459番地1
保育所・認定こども園等	荻川ほのぼの保育園	新潟市秋葉区田島109番地
特別養護老人ホーム	藤花・荻川(地域密着)(ユニット型)	新潟市秋葉区田島109番地
就労移行	くろふね	新潟市秋葉区程島2046-1
就労定着	くろふね	新潟市秋葉区程島2046-1
保育所・認定こども園等	金津保育園	新潟市秋葉区朝日483-2
就労継続	就労支援事業所メロディ	新潟市秋葉区朝日142-3
有料老人ホーム	すずらん(サンリバーベストケア 株式会社)	新潟市秋葉区中野5丁目2番27号
通所施設	デイサービスセンターすずらん	新潟市秋葉区中野5丁目2番27号
保育所・認定こども園等	きつぽーと第1	新潟市秋葉区中野5丁目102番11号
保育所・認定こども園等	きつぽーと第2	新潟市秋葉区中野5-102-11
保育所・認定こども園等	おぎかわこども園	新潟市秋葉区中野3丁目20番7号
保育所・認定こども園等	あおぞらクラブ中野	新潟市秋葉区中野2-9-9
地域活動支援センター	地域活動支援センター いしづえ	新潟市秋葉区中野2-21-3
短期入所	クラシク	新潟市秋葉区中野1-17-11
認知症高齢者グループホーム	グループホームささえ愛なかよし家	新潟市秋葉区中沢町8番28
就労継続	就労支援事業所 なかまラボ	新潟市秋葉区中沢町8-28
保育所・認定こども園等	中新田保育園	新潟市秋葉区中新田512番地1
共同生活援助	なでしこ	新潟市秋葉区滝谷町8-7
サービス付高齢者向け住宅	希望の庵 良寛(ささえあいコミュニティ生活協同組合新潟)	新潟市秋葉区滝谷町4番26号
通所施設	デイサービスてまり歌	新潟市秋葉区滝谷町4番26号
老人短期入所施設	ショートステイたけのこ	新潟市秋葉区滝谷町4番20号
認知症高齢者グループホーム	認知症対応型共同生活介護事業所グループホームたきや	新潟市秋葉区滝谷町4番19
小規模多機能型居宅介護事業所	小規模多機能型居宅介護事業所よつてけ亭	新潟市秋葉区滝谷町4番19
短期入所	ショートステイたけのこ	新潟市秋葉区滝谷町4-20
共同生活援助	グループホーム へちま	新潟市秋葉区滝谷町4-19-2
軽費老人ホーム	真寿苑(博愛仁志会)	新潟市秋葉区大鹿522番地
特別養護老人ホーム	真寿苑(地域密着)(ユニット型)	新潟市秋葉区大鹿516-1
小規模多機能型居宅介護事業所	小規模多機能型居宅介護事業所こもれび亭	新潟市秋葉区大鹿514-1
介護老人保健施設	介護老人保健施設夢眠あきは	新潟市秋葉区大関242番地1
通所施設	介護老人保健施設夢眠あきは	新潟市秋葉区大関242番地1
認知症高齢者グループホーム	グループホームふれあいの杜新津	新潟市秋葉区善道町2丁目1番1号
通所施設	株式会社ウェルケア新津デイサービスセンター	新潟市秋葉区善道町1丁目6番47号
保育所・認定こども園等	さつき野こども園	新潟市秋葉区川口2181番地
通所施設	デイサービスセンターすずらん川口	新潟市秋葉区川口169番地1
放課後等デイサービス	放課後等デイサービスすずらん川口	新潟市秋葉区川口169-1
老人短期入所施設	ショートステイすずらん川口	新潟市秋葉区川口144番地
通所施設	デイサービスセンターすずらん川口式号館	新潟市秋葉区川口143番地10
放課後等デイサービス	放課後等デイサービスすずらん川口式号館	新潟市秋葉区川口143-9
通所施設	ニチイケアセンターかわぐち	新潟市秋葉区川口138番地1
児童発達支援	E.C.O.ジュニアアカデミー	新潟市秋葉区川口113-3
放課後等デイサービス	E.C.O.ジュニアアカデミー	新潟市秋葉区川口113-3
児童発達支援	E.C.O.キッズアカデミー	新潟市秋葉区川口109-6
放課後等デイサービス	E.C.O.キッズアカデミー	新潟市秋葉区川口109-6
就労継続	まくあけびー	新潟市秋葉区西金沢301-1
保育所・認定こども園等	新津第一ひまわりクラブ	新潟市秋葉区新津本町4丁目4番3号 新津第一小学校内
小学校	新津第一小学校	新潟市秋葉区新津本町4丁目4番3号
幼稚園	新津第一幼稚園	新潟市秋葉区新津本町4丁目4番3号
日中一時	コトイロ日和	新潟市秋葉区新津本町4-25-2
通所施設	ツクイ新潟新津	新潟市秋葉区新津本町3丁目1番25号
就労継続	和じゅく	新潟市秋葉区新津本町2-1-29
保育所・認定こども園等	にいつ愛慈こども園	新潟市秋葉区新津本町1丁目9-6
通所施設	デイサービスセンターさつきの里	新潟市秋葉区新津本町1丁目6番25号
特別養護老人ホーム	藤花(地域密着)(ユニット型)	新潟市秋葉区新津本町1丁目11番12号
共同生活援助	まごころハイツ	新潟市秋葉区新津本町1-9-22
中学校	新津第五中学校	新潟市秋葉区新津東町2丁目7番29号
保育所・認定こども園等	キッズクラブ	新潟市秋葉区新津東町2丁目5番6号 新津地域学園404
保育所・認定こども園等	幼保連携型認定こども園にじ	新潟市秋葉区新津東町2丁目2番40号
小学校	阿賀小学校	新潟市秋葉区新津東町2丁目1325番地
通所施設	デイサービスセンター花はな	新潟市秋葉区新津東町1丁目7番53号
サービス付高齢者向け住宅	さくらすまいる新津東町(さくらメディカル株式会社)	新潟市秋葉区新津東町1丁目5番26号
通所施設	さくらすまいるデイサービスセンター新津東町	新潟市秋葉区新津東町1丁目5番26号
老人短期入所施設	新津ショートステイ花はな	新潟市秋葉区新津4528-1

施設種別	名称	所在地
就労継続	コトイロ日和	新潟市秋葉区新津4485-1
小学校	新津第二小学校	新潟市秋葉区新町2丁目3番3号
保育所・認定こども園等	バンブーキッズ第2	新潟市秋葉区新町2-1-1
保育所・認定こども園等	バンブーキッズ第1	新潟市秋葉区新町1丁目7番6号
サービス付高齢者向け住宅	メディクオール秋葉（アンビシャス 株式会社）	新潟市秋葉区新町1丁目5番18号
保育所・認定こども園等	新金沢保育園	新潟市秋葉区新金沢町12-11
中学校	新津第一中学校	新潟市秋葉区新栄町4番1号
生活介護	ほっとサポートしんえい	新潟市秋葉区新栄町25-22
小規模多機能型居宅介護事業所	小規模多機能ホームハビケアこすど	新潟市秋葉区小須戸3886番地1
有料老人ホーム	ケアホームハビケア（株式会社カワマツ）	新潟市秋葉区小須戸3886-1
通所施設	デイサービスセンター第2 蒼丘	新潟市秋葉区小須戸3870番地8
老人福祉センター	老人福祉センター小須戸老人福祉センター	新潟市秋葉区小須戸3870番地2
地域包括支援センター	新潟市地域包括支援センターこすど	新潟市秋葉区小須戸3785番地1
共同生活援助	朝の こすどん	新潟市秋葉区小須戸360-2
保育所・認定こども園等	小須戸保育園	新潟市秋葉区小須戸325番地1
通所施設	機能訓練デイサービス希望の丘	新潟市秋葉区小須戸19番地5
小規模多機能型居宅介護事業所	小規模多機能ホーム長寿の館・わかば園	新潟市秋葉区小須戸106番地1
日中一時	ワークセンターほほえみ	新潟市秋葉区小向1744
小学校	小合東小学校	新潟市秋葉区小戸上組234番地
保育所・認定こども園等	小合東放課後児童クラブ	新潟市秋葉区小戸上組234 小合東小学校内
中学校	小合中学校	新潟市秋葉区小戸下組77番地
老人短期入所施設	ショートステイスマイル花はな	新潟市秋葉区小戸下組24番地1
通所施設	デイサービススマイル花はな	新潟市秋葉区小戸下組24番地1
特別養護老人ホーム	こうめの里（地域密着）（ユニット型）	新潟市秋葉区小屋場335-1
保育所・認定こども園等	小合西保育園	新潟市秋葉区出戸181番地
保育所・認定こども園等	小合西こどもクラブ	新潟市秋葉区出戸181
小学校	小合小学校	新潟市秋葉区出戸180番地
放課後等デイサービス	ララスマイル	新潟市秋葉区秋葉1-3-15 マンション秋葉
通所施設	車場デイサービスセンター	新潟市秋葉区車場902番地1
小規模多機能型居宅介護事業所	はあとふるあたとご小規模多機能ホームおぎかわ	新潟市秋葉区車場897番地1
有料老人ホーム	はあとふるあたとご介護付有料老人ホームおぎかわ（株式会社 はあとふるあたとご）	新潟市秋葉区車場897番1
有料老人ホーム	はあとふるあたとご住宅型有料老人ホームおぎかわ（株式会社 はあとふるあたとご）	新潟市秋葉区車場897番1
放課後等デイサービス	I Room	新潟市秋葉区車場4-11-56-1
有料老人ホーム	すずらん車場（サンリバーバストケア 株式会社）	新潟市秋葉区車場1丁目7番14号
通所施設	デイサービスセンターすずらん車場	新潟市秋葉区車場1丁目7番14号
保育所・認定こども園等	小阿賀ほのぼのこども園	新潟市秋葉区車場1丁目389番地1
特別養護老人ホーム	特別養護老人ホーム藤花・小阿賀（地域密着）	新潟市秋葉区車場1丁目389番地1
就労継続	就労継続支援B型すずらん	新潟市秋葉区車場1-8-1
通所施設	デイサービスしおん	新潟市秋葉区七日町826番地13
小規模多機能型居宅介護事業所	さぼ〜とハウスひなぎく	新潟市秋葉区七日町826番地1
障害者支援施設	満日の里	新潟市秋葉区七日町6086
生活介護	けやき福祉園	新潟市秋葉区七日町2530-4
就労継続	ぶどう工房	新潟市秋葉区七日町2229-1
特別養護老人ホーム	はさぎの里	新潟市秋葉区七日町2186番地9
通所施設	デイサービスセンターはさぎの里	新潟市秋葉区七日町2186番地9
短期入所	身体障害者短所入所事業 はさぎの里	新潟市秋葉区七日町2186-9
生活介護	デイサービスセンターはさぎの里	新潟市秋葉区七日町2186-9
保育所・認定こども園等	満日こども園	新潟市秋葉区七日町17番25
幼稚園	市之瀬幼稚園	新潟市秋葉区市之瀬349番地2
老人短期入所施設	ショートステイ「藍の里」	新潟市秋葉区市之瀬1030-1
保育所・認定こども園等	新津第三ひまわりクラブ第1	新潟市秋葉区山谷町3丁目4785番地 新津第三小学校内
小学校	新津第三小学校	新潟市秋葉区山谷町3丁目4785番地
保育所・認定こども園等	新津第三ひまわりクラブ第4	新潟市秋葉区山谷町3丁目4785番地
幼稚園	新津第三幼稚園	新潟市秋葉区山谷町3丁目4785番地
保育所・認定こども園等	新津第三ひまわりクラブ第2	新潟市秋葉区山谷町3丁目4785番地
保育所・認定こども園等	新津第三ひまわりクラブ第3	新潟市秋葉区山谷町3丁目4785番地
保育所・認定こども園等	みゆき保育所	新潟市秋葉区山谷町3-35-25
通所施設	デイサービスセンターかんばらの里	新潟市秋葉区古田616番地7
生活介護	老人デイサービスセンターかんばらの里	新潟市秋葉区古田616-7
特別養護老人ホーム	かんばらの里	新潟市秋葉区古田613番地1
介護老人保健施設	健進館	新潟市秋葉区古田608番地
通所施設	介護老人保健施設健進館	新潟市秋葉区古田608番地
保育所・認定こども園等	カワマツつくすくちびっこ園	新潟市秋葉区古田2丁目536-1

施設種別	名称	所在地
通所施設	リハステーションてんじん	新潟市秋葉区古田1丁目6番41号
児童発達支援	児童発達支援・放課後等デイサービスくりえいと	新潟市秋葉区古田1-3-90° イトA2F
病院	新津医療センター病院	新潟市秋葉区古田 610
保育所・認定こども園等	金津ひまわりクラブ	新潟市秋葉区古津88番地 金津小学校内
小学校	金津小学校	新潟市秋葉区古津88番地
幼稚園	結幼稚園	新潟市秋葉区結160番地3
保育所・認定こども園等	あおぞらクラブ結第1	新潟市秋葉区結141
保育所・認定こども園等	あおぞらクラブ結第2	新潟市秋葉区結141
小学校	結小学校	新潟市秋葉区結132番地
共同生活援助	FACE	新潟市秋葉区栗宮41-7
通所施設	アレック北栄デイサービスセンターたのしい家金沢	新潟市秋葉区金沢町3丁目1番9号
就労移行	就労支援事業所 なかまラボ	新潟市秋葉区吉岡町18-15
中学校	金津中学校	新潟市秋葉区割町10番地2
有料老人ホーム	あいおいの里 三枚潟(株式会社 丸八ジャパン)	新潟市秋葉区覚路津1267番地1
通所施設	デイサービスセンターあいおいの里三枚潟	新潟市秋葉区覚路津1267番地1
小学校	新関小学校	新潟市秋葉区下新766番地
保育所・認定こども園等	しんせき児童クラブ	新潟市秋葉区下新364-1 新関コミュニティセンター内
保育所・認定こども園等	認定こども園おひさま	新潟市秋葉区下新361-1
通所施設	ウェルケア新津デイサービスセンター下興野	新潟市秋葉区下興野町3番1号
介護老人保健施設	おぎの里	新潟市秋葉区荻野町3番8号
通所施設	介護老人保健施設おぎの里	新潟市秋葉区荻野町3番8号
認知症高齢者グループホーム	はあとふるあたごグループホーム新津	新潟市秋葉区荻野町2番26号
通所施設	はあとふるあたごグループホーム新津	新潟市秋葉区荻野町2番26号
看護小規模多機能型居宅介護看護事業所	はあとふるあたご看護小規模多機能ホームあきは	新潟市秋葉区荻野町2番10号
小規模多機能型居宅介護事業所	なじみの家きなせや荻川	新潟市秋葉区荻野町1番38
有料老人ホーム	リビングハウス荻川(株式会社 タカトシ)	新潟市秋葉区荻島3丁目20番43号
小規模多機能型居宅介護事業所	さぼ〜とハウスこでまり	新潟市秋葉区荻島3丁目20番24号
保育所・認定こども園等	幼保連携型認定敬愛こども園	新潟市秋葉区荻島3丁目1-20
中学校	新津第二中学校	新潟市秋葉区荻島1丁目15番17号
通所施設	Re:Step小須戸	新潟市秋葉区横川浜546番地5
小学校	小須戸小学校	新潟市秋葉区横川浜541番地1
保育所・認定こども園等	小須戸ひまわりクラブ	新潟市秋葉区横川浜541-1小須戸小学校内
中学校	小須戸中学校	新潟市秋葉区横川浜526番地1
通所施設	デイサービスセンター緑花園	新潟市秋葉区横川浜4045番地
小規模多機能型居宅介護事業所	さぼ〜とハウスさつきの	新潟市秋葉区さつき野4丁目15番39号
保育所・認定こども園等	北上保育園	新潟市秋葉区さつき野4丁目15番12号
保育所・認定こども園等	にこにここども園	新潟市秋葉区あおぼ通2丁目24番5号
放課後等デイサービス	ララスマイル あおぼ	新潟市秋葉区あおぼ通1-6-11

南区

保育所・認定こども園等	大通保育園	新潟市南区鷺ノ木新田5681番地
保育所・認定こども園等	白根北児童館	新潟市南区鷺ノ木新田5402
中学校	白根北中学校	新潟市南区鷺ノ木新田4814番地
特別養護老人ホーム	白根やすらぎの里	新潟市南区鷺ノ木新田4018番地1
軽費老人ホーム	やすらぎ(新潟慈恵会)	新潟市南区鷺ノ木新田4018番地1
有料老人ホーム	白根やすらぎ(社会福祉法人 新潟慈恵会)	新潟市南区鷺ノ木新田4018番地1
通所施設	白根やすらぎの里デイサービスセンター	新潟市南区鷺ノ木新田4018番地1
共同生活援助	ほっとホーム あさひ	新潟市南区和泉字家東464-6
認知症高齢者グループホーム	グループホーム味方	新潟市南区味方91番地3
通所施設	グループホーム味方	新潟市南区味方91番地3
保育所・認定こども園等	味方児童館	新潟市南区味方679
老人福祉センター	老人福祉センターいこいの家楽友荘	新潟市南区味方583番地1
通所施設	社会福祉法人新潟市社会福祉協議会老人デイサービスセンター味方	新潟市南区味方583番地1
就労継続	ステップアップ	新潟市南区味方1664
保育所・認定こども園等	あじほ保育園	新潟市南区味方1231番地1
中学校	味方中学校	新潟市南区味方1199番地
小学校	庄瀬小学校	新潟市南区菱潟新田193番地
老人短期入所施設	老人介護施設南区ゆとり	新潟市南区白根日の出町14番7号
通所施設	デイサービスセンター南区ゆとり	新潟市南区白根日の出町14番7号
中学校	白根第一中学校	新潟市南区白根407番地
保育所・認定こども園等	白根保育園	新潟市南区白根2444番地
共同生活援助	グループホームステップ1	新潟市南区白根1465-3
小学校	白根小学校	新潟市南区白根1407番地

施設種別	名称	所在地
保育所・認定こども園等	白根ひまわりクラブ第2	新潟市南区白根1407
保育所・認定こども園等	白根ひまわりクラブ第1	新潟市南区白根1372 白根児童センター内
保育所・認定こども園等	白根児童センター	新潟市南区白根1372
児童発達支援	STEP BY STEP E. C. O.	新潟市南区白根1338-1
小規模多機能型居宅介護事業所	なじみの家きなせや白根	新潟市南区白根1227番地1
有料老人ホーム	オードヴィー白根（社会福祉法人 常陽会）	新潟市南区白根1227番地1
サービス付高齢者向け住宅	ワールドステイ 白根（株式会社 ワールドステイ）	新潟市南区白根1219番地2
通所施設	デイサービスセンターてくてく白根	新潟市南区白根1219番地2
共生型生活介護	デイサービスセンターてくてく白根	新潟市南区白根1219-2
老人福祉センター	老人福祉センター白寿荘	新潟市南区白根1132番地1
保育所・認定こども園等	白根おおぞら保育園	新潟市南区能登535番地4
特別養護老人ホーム	白根そよ風の杜	新潟市南区能登535番地1
特別養護老人ホーム	白根そよ風の杜(ユニット型)	新潟市南区能登535番地1
通所施設	デイサービスセンター白根そよ風の杜	新潟市南区能登535番地1
保育所・認定こども園等	白根カトリックこども園	新潟市南区能登2丁目7番30号
小規模多機能型居宅介護事業所	小規模多機能ホーム白根能登の里	新潟市南区能登2丁目6番42号
看護小規模多機能型居宅介護看護事業所	看護小規模多機能ホーム第二白根能登の里	新潟市南区能登2丁目6番39号
有料老人ホーム	住宅型有料老人ホーム 白根能登の里（株式会社 柔恵会）	新潟市南区能登2丁目6番39号
小学校	大鷲小学校	新潟市南区東笠巻1202番地
小学校	大通小学校	新潟市南区大通南5丁目5426番地
有料老人ホーム	むつみの里（株式会社 アルファケアサービス）	新潟市南区大通西975番地1
サービス付高齢者向け住宅	高齢者共同住宅オードリー（八城商事 株式会社）	新潟市南区大通黄金7丁目14番地14
介護老人保健施設	白根ヴィラガーデン	新潟市南区大通黄金7丁目10番地2
介護老人保健施設	白根ヴィラガーデン(ユニット型)	新潟市南区大通黄金7丁目10番地2
通所施設	介護老人保健施設白根ヴィラガーデン	新潟市南区大通黄金7丁目10番地2
保育所・認定こども園等	大通学童クラブ第1	新潟市南区大通黄金4丁目2番7号
保育所・認定こども園等	大通学童クラブ第2	新潟市南区大通黄金4丁目2番7号
保育所・認定こども園等	マリア・ナーサリー	新潟市南区大通黄金4丁目14番地2
病院	医療法人社団白美会白根大通病院	新潟市南区大通黄金4丁目14番地2
保育所・認定こども園等	ガ德里ュス・いぶき保育園	新潟市南区大通黄金4-2-1
保育所・認定こども園等	白井保育園	新潟市南区赤洪4540番地
介護老人保健施設	常盤園	新潟市南区西白根44番地
通所施設	介護老人保健施設常盤園	新潟市南区西白根44番地
保育所・認定こども園等	にししろね保育園	新潟市南区西白根2032番地1
病院	白根緑ヶ丘病院	新潟市南区西白根 41
認知症高齢者グループホーム	まいらいふ月湯	新潟市南区西萱場50番地1
特別養護老人ホーム	遊生の園（地域密着）（ユニット型）	新潟市南区西萱場304番地
保育所・認定こども園等	月湯保育園	新潟市南区西萱場1565番地
共同生活援助	ときわホーム笠巻	新潟市南区西笠巻新田25
保育所・認定こども園等	諏訪木保育園	新潟市南区水道町10番35号
特別養護老人ホーム	にいだの里(ユニット型)	新潟市南区新飯田2545番地1
小学校	新飯田小学校	新潟市南区新飯田1791番地
保育所・認定こども園等	新飯田放課後児童クラブげんきっず	新潟市南区新飯田1261-1 新飯田地域生活センター内
保育所・認定こども園等	新飯田保育園	新潟市南区新飯田1251番地4
就労移行	ワークセンター まめの木	新潟市南区上木山224-1
就労移行	梨の里	新潟市南区上曲通61-1
共同生活援助	ときわホーム諏訪木	新潟市南区上下諏訪木字前266-6
就労継続	ワークセンターあけぼの	新潟市南区上下諏訪木785-1
病院	新潟白根総合病院	新潟市南区上下諏訪木 770-1
共同生活援助	ときわホーム上浦	新潟市南区上浦2035
共同生活援助	ときわホーム戸石	新潟市南区上浦2035
就労継続	ワークセンターときわ	新潟市南区庄瀬字中作672-1
特別養護老人ホーム	しなの園	新潟市南区庄瀬8120番地
通所施設	老人デイサービスセンターしなの園	新潟市南区庄瀬8120番地
保育所・認定こども園等	しょうぜつ子クラブ	新潟市南区庄瀬6489 庄瀬地域生活センター内
放課後等デイサービス	あっとほーむ	新潟市南区小坂47-1
介護老人保健施設	みずき苑	新潟市南区助次右エ門組5番地
通所施設	介護老人保健施設みずき苑	新潟市南区助次右エ門組5番地
日中一時	ゆうーわ ほっとルーム	新潟市南区助次右エ門組29-1
共同生活援助	すまいるはーと白根	新潟市南区助次右エ門組12-7
保育所・認定こども園等	古川保育園	新潟市南区七軒383番地
保育所・認定こども園等	根岸保育園	新潟市南区山崎興野2321番地
小学校	根岸小学校	新潟市南区山崎興野2288番地

施設種別	名称	所在地
保育所・認定こども園等	根岸ひまわりクラブ	新潟市南区山崎興野2288番地
認知症高齢者グループホーム	グループホーム翠風園	新潟市南区高井東2丁目13番33号
通所施設	デイサービスセンター翠風園	新潟市南区高井東2丁目13番33号
有料老人ホーム	ワールドステイ高井2(株式会社 ワールドステイ)	新潟市南区高井興野130番地1
有料老人ホーム	ワールドステイ高井1(株式会社 ワールドステイ)	新潟市南区高井興野124番地1
通所施設	デイサービスセンター春日和高井	新潟市南区高井興野124番地1
生活介護	デイサービスセンター春日和高井	新潟市南区高井興野124-1
放課後等デイサービス	デイサービスセンター春日和高井	新潟市南区高井興野124-1
放課後等デイサービス	ぶあぶ	新潟市南区戸頭2866-7
認知症高齢者グループホーム	グループホームつつじ白根	新潟市南区戸頭1095番地4
生活介護	ワークセンターしらはす	新潟市南区戸石45-2
通所施設	白根はじめデイサービスセンター	新潟市南区戸石2647番地4
保育所・認定こども園等	白根はじめ保育園	新潟市南区戸石2647-4
保育所・認定こども園等	大鷲っ子クラブ	新潟市南区犬俣新田751番6号
共同生活援助	ときわホーム大郷	新潟市南区犬俣新田574番地子
老人福祉センター	老人福祉センターいこいの家月壽荘	新潟市南区月潟770番地
中学校	月潟中学校	新潟市南区月潟740番地
保育所・認定こども園等	月潟ひまわりクラブ	新潟市南区月潟1417番地 月潟健康センター内
通所施設	社会福祉法人新潟市社会福祉協議会老人デイサービスセンター月潟	新潟市南区月潟1417番地
小学校	月潟小学校	新潟市南区月潟1410番地
小学校	味方小学校	新潟市南区吉江370番地
保育所・認定こども園等	味方ひまわりクラブ	新潟市南区吉江370番地
老人短期入所施設	ショートステイつつじガーデン白根	新潟市南区下木山749番地1
保育所・認定こども園等	小林保育園	新潟市南区下木山613番地
有料老人ホーム	十季のあかり白根(株式会社 ケアスイッチ)	新潟市南区下塩俣855番地1
通所施設	デイサービスセンター十季のあかり白根	新潟市南区下塩俣855番地1
共同生活援助	あさがお	新潟市南区下塩俣318-1
小学校	小林小学校	新潟市南区浦梨215番地1
保育所・認定こども園等	小林ひまわりクラブ	新潟市南区浦梨215-1 小林小学校内
保育所・認定こども園等	白井ひまわりクラブ	新潟市南区白井4483番地 白井小学校内
小学校	白井小学校	新潟市南区白井4483番地
認知症高齢者グループホーム	グループホームうすい	新潟市南区白井1435番地3
小規模多機能型居宅介護事業所	小規模多機能ホームうすい	新潟市南区白井1435番地3
通所施設	デイサービスセンターうすい	新潟市南区白井1435番地3
中学校	白井中学校	新潟市南区白井1425番地
保育所・認定こども園等	白根そよ風保育園	新潟市南区茨曾根7664-1
中学校	白南中学校	新潟市南区茨曾根7619番地
通所施設	デイサービスセンター第2たがみの里	新潟市南区茨曾根4667番地7
保育所・認定こども園等	白根南児童館	新潟市南区茨曾根3455-2
保育所・認定こども園等	茨っ子クラブ	新潟市南区茨曾根3455 白根南児童館内
認知症高齢者グループホーム	グループホームさくらの里	新潟市南区茨曾根1723番地1
小学校	茨曾根小学校	新潟市南区茨曾根1432番地1
保育所・認定こども園等	あかねこども園	新潟市南区鯉潟404番地1

西区

通所施設	ケアパートナー新潟西	新潟市西区横尾429番地1
小学校	立仏小学校	新潟市西区立仏950番地
保育所・認定こども園等	立仏ひまわりクラブ第1	新潟市西区立仏950番地
保育所・認定こども園等	立仏ひまわりクラブ第2	新潟市西区立仏950番地
通所施設	ソクイ新潟黒埼	新潟市西区立仏477番地4
介護老人保健施設	あすか	新潟市西区木場字堤56番地
通所施設	介護老人保健施設あすか	新潟市西区木場56番地
地域活動支援センター	地域活動支援センター Bond	新潟市西区木場1971
老人憩いの家	老人憩いの家槇尾荘	新潟市西区槇尾224番地
放課後等デイサービス	ミラプロフィット	新潟市西区平島3-7-5中山t`n201
児童発達支援	こどもサークル新潟西	新潟市西区平島3-5-13 Yb`n2階
通所施設	すずらんぼかぼかほーと	新潟市西区平島1丁目7番地2山口t`n1階
就労継続	ワークサポート青山	新潟市西区平島1-4-6
児童発達支援	よつば福祉園青山	新潟市西区平島1-17-2
放課後等デイサービス	よつば福祉園青山	新潟市西区平島1-17-2
日中一時	よつば福祉園青山	新潟市西区平島1-17-2
地域活動支援センター	地域活動支援センター すずらんクラブ	新潟市西区平島1-12-2
小規模多機能型居宅介護事業所	小規模多機能型居宅介護事業所笑い愛くるさき	新潟市西区板井604
特別養護老人ホーム	うちの桜園	新潟市西区内野潟端2090番地

施設種別	名称	所在地
軽費老人ホーム	うちの桜園 (にいがた寿会)	新潟市西区内野潟端2090番地
通所施設	デイサービスセンターうちの桜園	新潟市西区内野潟端2090番地
放課後等デイサービス	放課後等デイサービスホームー	新潟市西区鳥原新田463-7
老人短期入所施設	ショートステイことぶき	新潟市西区鳥原新田406番地5
保育所・認定こども園等	黒崎なかよし保育園	新潟市西区鳥原923番地
地域活動支援センター	地域活動支援センター 豆の木	新潟市西区鳥原631-20
老人憩いの家	老人憩いの家やなぎ荘	新潟市西区鳥原3682番地8
軽費老人ホーム	ことぶき (仁成福祉協会)	新潟市西区鳥原3255番地1
就労継続	豆の木	新潟市西区鳥原2867-1
共同生活援助	mame House	新潟市西区鳥原2705-3
保育所・認定こども園等	くろさきバステルこども園	新潟市西区鳥原242番地1
老人憩いの家	老人憩いの家成巻荘	新潟市西区鳥原17番地1
児童発達支援	Sprouts	新潟市西区大野町3436-7
保育所・認定こども園等	大野ひまわりクラブ第2	新潟市西区大野町3140番地乙 大野小学校内
保育所・認定こども園等	大野ひまわりクラブ第1	新潟市西区大野町3140番地乙 大野小学校内
小学校	大野小学校	新潟市西区大野町3140番地乙
保育所・認定こども園等	大野保育園	新潟市西区大野町3089-2
放課後等デイサービス	OliOliA+3 ekolu	新潟市西区大野町2706-1 ヴィラスイートB棟
放課後等デイサービス	ちくたく	新潟市西区大野町2706-1 ヴィラスイートB棟
中学校	黒崎中学校	新潟市西区大野町2540番地1
保育所・認定こども園等	新通つばさひまわりクラブ第1	新潟市西区大野137
保育所・認定こども園等	新通つばさひまわりクラブ第2	新潟市西区大野137
有料老人ホーム	リーベ善久 (ケア・あんぶれら 株式会社)	新潟市西区善久730番地1
通所施設	デイサービスセンターリーベ善久	新潟市西区善久730番地1
共生型生活介護	デイサービスセンター リーベ善久	新潟市西区善久730-1
有料老人ホーム	オードヴィー黒埼 (社会福祉法人 常陽会)	新潟市西区善久521番地4
小規模多機能型居宅介護事業所	なじみの家きなせや黒埼	新潟市西区善久521番地1
通所施設	デイサービスセンター黒埼	新潟市西区善久521番地1
保育所・認定こども園等	家庭的保育 みんなのおうち にじいろ	新潟市西区善久459-88
認知症高齢者グループホーム	にいがたケアセンターそよ風	新潟市西区善久450番地11
通所施設	にいがたケアセンターそよ風	新潟市西区善久450番地11
保育所・認定こども園等	ゆめのきおやこ園	新潟市西区青山1-1-17 ヤマトビル1階
軽費老人ホーム	有明ハイツA (新潟市有明福祉事業協会)	新潟市西区西有明町1番72号
救護施設	有明荘	新潟市西区西有明町1番71号
有料老人ホーム	ハートフルケア新通 (株式会社 東日本福祉経営サービス)	新潟市西区新通南3丁目14番3号
通所施設	デイサービスセンター新通	新潟市西区新通南3丁目14番3号
病院	社会福祉法人新潟市社会事業協会信楽園病院	新潟市西区新通南3-3-11
保育所・認定こども園等	新通こども園	新潟市西区新通872番地2
通所施設	ゆったりでい家宝	新潟市西区新通2192番地1
放課後等デイサービス	放課後等デイサービス にしっ子	新潟市西区新通1011
保育所・認定こども園等	学童保育にしっ子	新潟市西区新通1011
介護老人保健施設	こばり園	新潟市西区小針3丁目25番1号
保育所・認定こども園等	新潟医療センター ちゅうりっぷ園	新潟市西区小針3丁目25番10号
保育所・認定こども園等	小針ひまわりクラブ第2	新潟市西区小針2丁目36番1号 小針小学校内
小学校	小針小学校	新潟市西区小針2丁目36番1号
保育所・認定こども園等	小針ひまわりクラブ第1	新潟市西区小針2丁目36番1号
保育所・認定こども園等	小針ひまわりクラブ第3	新潟市西区小針2丁目36番1号
保育所・認定こども園等	東小針認定こども園	新潟市西区小針1丁目33番12号
病院	新潟県厚生農業協同組合連合会新潟医療センター	新潟市西区小針 3-27-11
小規模多機能型居宅介護事業所	小規模多機能ホームはまゆう小新南	新潟市西区小新南1丁目4番29号
老人短期入所施設	ショートステイこころはす小新	新潟市西区小新大通2丁目1番28号
保育所・認定こども園等	こころほいく	新潟市西区小新大通1-7-37
中学校	小新中学校	新潟市西区小新西3丁目18番1号
小規模多機能型居宅介護事業所	なじみの家きなせや小新	新潟市西区小新西2丁目1番20号
サービス付高齢者向け住宅	オードヴィー小新 (社会福祉法人 常陽会)	新潟市西区小新西2丁目1番19号
保育所・認定こども園等	令和保育園	新潟市西区小新西2丁目16番3号
保育所・認定こども園等	るんびいにこども園	新潟市西区小新西2-20-16
児童発達支援	LigLig	新潟市西区小新西2-11-147イリス小新1
保育所・認定こども園等	あいりすこども園	新潟市西区小新5丁目8番28号
保育所・認定こども園等	グランセナ保育園	新潟市西区小新4088
保育所・認定こども園等	遊コスモス小新保育園	新潟市西区小新1280
特別養護老人ホーム	白鳥の里	新潟市西区小新1140番地1
通所施設	老人デイサービスセンター白鳥の里	新潟市西区小新1140番地1
介護老人保健施設	健やか園	新潟市西区小新1130番地
通所施設	介護老人保健施設健やか園	新潟市西区小新1130番地

施設種別	名称	所在地
有料老人ホーム	サンロイヤル新潟（株式会社 サンロイヤル新潟）	新潟市西区小新1083番地1
小規模多機能型居宅介護事業所	小規模多機能ケアホーム新しらとりの家	新潟市西区小新1080番地34
老人福祉センター	老人福祉センター黒埼荘	新潟市西区緒立流通2丁目4番地1
有料老人ホーム	ボヌール寺尾（株式会社 ボヌール）	新潟市西区寺尾東3丁目14番46号
放課後等デイサービス	エンジェルRing	新潟市西区寺尾東3-14-37
就労継続	のんびりAXIS	新潟市西区寺尾東2-4833-1
老人短期入所施設	ショートステイてらお愛宕の園	新潟市西区寺尾東1丁目18番29号
特別養護老人ホーム	特別養護老人ホームてらお愛宕の園（地域密着）	新潟市西区寺尾東1丁目18番29号
通所施設	デイサービスセンターてらお園	新潟市西区寺尾東1丁目18番26号
通所施設	ソクイ新潟寺地	新潟市西区寺地大仙坊511番地3
有料老人ホーム	サニーライフ新潟（株式会社 川島コーポレーション）	新潟市西区寺地637番地1
放課後等デイサービス	ハッピーハート寺地	新潟市西区寺地544-6
就労継続	済生会新潟なでしこワークス	新潟市西区寺地453-2
保育所・認定こども園等	なでしこつばみ保育園	新潟市西区寺地280番地7
保育所・認定こども園等	寺地保育園	新潟市西区寺地1074
病院	社会福祉法人恩賜財団済生会支部新潟県済生会新潟病院	新潟市西区寺地 280-7
特別養護老人ホーム	ジェロントピア新潟（ユニット型）	新潟市西区山田3487番地
短期入所	特別養護老人ホーム ジェロントピア新潟	新潟市西区山田3487
サービス付高齢者向け住宅	リーシェ黒埼山田（株式会社 東日本福祉経営サービス）	新潟市西区山田3398番地1
児童発達支援	児童発達支援・放課後等デイサービス そらとぶしっぼ	新潟市西区山田3338
放課後等デイサービス	児童発達支援・放課後等デイサービス そらとぶしっぼ	新潟市西区山田3338
保育所・認定こども園等	山田保育園	新潟市西区山田2622番地
小規模多機能型居宅介護事業所	はあとふるあたと小規模多機能ホーム坂井東	新潟市西区坂井東6丁目23番18号
通所施設	機能訓練強化型デイサービスポシブルはあとふるあたと坂井東	新潟市西区坂井東6丁目23番12号
通所施設	デイサービスセンターきらめき坂井の家	新潟市西区坂井東6丁目22番9号
保育所・認定こども園等	新通ひまわりクラブ第1	新潟市西区坂井東6丁目18番1号 新通小学校内
保育所・認定こども園等	新通ひまわりクラブ第2	新潟市西区坂井東6丁目18番1号 新通小学校内
小学校	新通小学校	新潟市西区坂井東6丁目18番1号
放課後等デイサービス	I Room 坂井東	新潟市西区坂井東6-22-4
保育所・認定こども園等	坂井輪東幼稚園	新潟市西区坂井東1丁目6番8号
地域活動支援センター	地域活動支援センター ほっとスペース	新潟市西区坂井986-2
保育所・認定こども園等	天鐘こども園	新潟市西区坂井914番地1
老人短期入所施設	ショートステイつつじガーデン坂井	新潟市西区坂井911番地1
共同生活援助	障がい者グループホーム さん	新潟市西区坂井853-6
通所施設	アースサポート新潟西	新潟市西区坂井831番地3
放課後等デイサービス	よつば福祉園	新潟市西区坂井762-7
日中一時	よつば福祉園	新潟市西区坂井762-7
生活介護	あすなる福祉園	新潟市西区黒鳥984
保育所・認定こども園等	くろとりこども園	新潟市西区黒鳥5916番地
介護医療院	黒埼病院介護医療院	新潟市西区黒鳥2339番地1
病院	黒埼病院	新潟市西区黒鳥2339-1
就労継続	アンジュ	新潟市西区黒鳥2104
特別養護老人ホーム	スマイルガーデン黒埼（地域密着）（ユニット型）	新潟市西区金巻880番地1
就労継続	ノボロ	新潟市西区金巻868-3
保育所・認定こども園等	興野保育園	新潟市西区金巻789-1
特別養護老人ホーム	黒埼の里	新潟市西区金巻728番地
通所施設	デイサービスセンター黒埼の里	新潟市西区金巻728番地
小学校	笠木小学校	新潟市西区笠木1695番地
保育所・認定こども園等	笠木保育園	新潟市西区笠木1336番地

西蒲区

保育所・認定こども園等	和納保育園	新潟市西蒲区和納909
通所施設	デイサービスセンターさくらんぼ	新潟市西蒲区油島285番地
保育所・認定こども園等	巻つくし保育園	新潟市西蒲区堀山新田256番地
保育所・認定こども園等	巻南ひまわりクラブ	新潟市西蒲区堀山新田1301番地 巻南小学校内
小学校	巻南小学校	新潟市西蒲区堀山新田1301番地
保育所・認定こども園等	潟東ひまわりクラブ	新潟市西蒲区美里424-9
保育所・認定こども園等	かたひがし保育園	新潟市西蒲区番屋712番地1
小学校	漆山小学校	新潟市西蒲区馬堀4515番地
保育所・認定こども園等	漆山ひまわりクラブ	新潟市西蒲区馬堀4515 漆山小学校内
小学校	鑑郷小学校	新潟市西蒲区天竺堂412番地4

施設種別	名称	所在地
保育所・認定こども園等	鎧郷ひまわりクラブ	新潟市西蒲区天竺堂412-4鎧郷小学校内
中学校	中之口中学校	新潟市西蒲区中之口660番地
小規模多機能型居宅介護事業所	小規模多機能型居宅介護事業所ふれあい花見	新潟市西蒲区大潟276番地1
通所施設	デイサービスセンター西川	新潟市西蒲区大潟198番地2
特別養護老人ホーム	特別養護老人ホーム花見の里	新潟市西蒲区大潟198番地
特別養護老人ホーム	花見の里（ユニット型）	新潟市西蒲区大潟198番地
特別養護老人ホーム	花見の里	新潟市西蒲区大潟198
保育所・認定こども園等	巻潟東わくわくちびっこ園	新潟市西蒲区打越丙160-1
認知症高齢者グループホーム	まいらいふ西川	新潟市西蒲区川崎1246番地2
小規模多機能型居宅介護事業所	小規模多機能型居宅介護事業所かくれんぼ	新潟市西蒲区西中723-1
特別養護老人ホーム	遊生の森（地域密着）（ユニット型）	新潟市西蒲区西中694
認知症高齢者グループホーム	まいらいふ岩室	新潟市西蒲区西中694
軽費老人ホーム	虹の家（新潟南福祉会）	新潟市西蒲区称名825番地
特別養護老人ホーム	虹の里（地域密着）（ユニット型）	新潟市西蒲区称名825
特別養護老人ホーム	虹の里	新潟市西蒲区称名825
保育所・認定こども園等	中之口東ひまわりクラブ	新潟市西蒲区小吉1100番地 中之口東小学校内
小学校	中之口東小学校	新潟市西蒲区小吉1100番地
保育所・認定こども園等	升潟ひまわりクラブ	新潟市西蒲区升潟2236番地1
保育所・認定こども園等	漆山東保育園	新潟市西蒲区漆山3320番地
老人憩いの家	老人憩いの家かすが荘	新潟市西蒲区漆山3300番地1
中学校	潟東中学校	新潟市西蒲区三方250番地
保育所・認定こども園等	中之口こども園	新潟市西蒲区三ツ門59番地2
生活介護	すずまり	新潟市西蒲区今井493
日中一時	すずまり	新潟市西蒲区今井493
小学校	潟東小学校	新潟市西蒲区今井1031番地
通所施設	介護老人保健施設めぐみ園	新潟市西蒲区国見417番地
介護老人保健施設	めぐみ園	新潟市西蒲区国見417
病院	潟東けやき病院	新潟市西蒲区国見 417
軽費老人ホーム	優友（恒慈会）	新潟市西蒲区熊谷1053番地1
通所施設	デイサービスセンター優友	新潟市西蒲区熊谷1053番地1
生活介護	工房はたや	新潟市西蒲区旗屋311
自立訓練	工房はたや	新潟市西蒲区旗屋311
保育所・認定こども園等	すむ保育園	新潟市西蒲区巻甲763番地1
保育所・認定こども園等	認定こども園ひのまる幼稚園	新潟市西蒲区巻甲755番地3
有床診療所（診療所・クリニック）	荒川レディースクリニック	新潟市西蒲区巻甲4670番地
特別養護老人ホーム	白寿荘東（ユニット型）	新潟市西蒲区巻甲4448番地
有料老人ホーム	巻愛宕の園（社会福祉法人 愛宕福祉会）	新潟市西蒲区巻甲2678番地1
通所施設	デイサービスセンター巻愛宕の園	新潟市西蒲区巻甲2678番地1
保育所・認定こども園等	巻保育園	新潟市西蒲区巻甲2644番地
老人福祉センター	老人福祉センターいこいの家蛍雪荘	新潟市西蒲区巻甲121番地1
病院	新潟西蒲メディカルセンター病院	新潟市西蒲区巻甲 4368
介護老人保健施設	回生園	新潟市西蒲区押付678番地
通所施設	介護老人保健施設回生園	新潟市西蒲区押付678番地
小規模多機能型居宅介護事業所	小規模多機能型居宅介護事業所愛楽結いずい	新潟市西蒲区井随444

東 区

避難所

施設名	所在地	指定 避難所 受入可能 人数	指定緊急避難場所（災害種別毎の指定有無）							
			地震		洪水		土砂災害		津波	
			指定 有無	受入可能 人数	指定 有無	受入可能 人数	指定 有無	受入可能 人数	指定 有無	受入可能 人数
山の下小学校	山の下町8番55号	1,205	○	2,410	全階可	2,410	—		3階以上	2,400
桃山小学校	桃山町2丁目204番地	1,460	○	2,920	2階以上	1,646	—		3階以上	2,800
山の下中学校	秋葉通2丁目3722番地7	1,790	○	3,581	2階以上	1,623	—		3階以上	3,200
新潟朝鮮初中級学校	空港西2丁目14番1号	283	×		2階以上	453	—		×	
東山の下小学校	藤見町1丁目23番57号	2,336	○	4,672	2階以上	3,289	—		3階以上	3,710
藤見中学校	小金町3丁目5番1号	2,039	○	4,079	全階可	4,079	○	4,079	—	
新潟東高等学校	小金町2丁目6番1号	580	○	1,160	全階可	1,160	—		—	
中地区コミュニティセンター	松和町15番8号	333	○	667	全階可	418	○	333	—	
下山小学校	太平2丁目18番地	2,323	○	4,646	2階以上	4,646	—		3階以上	2,080
下山中学校	下山1丁目120番地	1,647	○	3,295	2階以上	1,613	—		3階以上	2,800
下山コミュニティハウス	下山1丁目121番地	104	○	209	×		—		×	
木戸小学校	中山4丁目1番1号	1,586	○	3,173	2階以上	2,068	—		3階以上	2,770
竹尾小学校	竹尾2丁目18番1号	983	○	1,967	2階以上	1,022	—		3階以上	1,920
東新潟中学校	山木戸1丁目2番1号	2,031	○	4,063	2階以上	1,704	—		3階以上	2,920
木戸コミュニティセンター	中山4丁目2番6号	174	○	348	2階以上	176	—		×	
牡丹山小学校	牡丹山6丁目15番1号	1,592	○	3,184	2階以上	1,844	—		3階以上	3,160
木戸中学校	上木戸5丁目1番1号	1,826	○	3,652	2階以上	1,842	—		3階以上	3,520
はなみずきコミュニティハウス	はなみずき1丁目15番12号	94	○	189	2階以上	140	—		×	
大形小学校	大形本町2丁目6番1号	1,919	○	3,839	2階以上	2,430	—		3階以上	3,140
大形中学校	海老ヶ瀬122番地1	1,545	○	3,091	2階以上	1,171	—		3階以上	1,970
新潟北高等学校	本所847番地1	912	○	1,824	2階以上	1,623	—		—	
江南小学校	江南5丁目1番地1	1,318	○	2,637	2階以上	1,389	—		3階以上	2,910
石山中学校	東明6丁目2番地	1,914	○	3,828	2階以上	1,782	—		3階以上	2,890
中野山小学校	中野山1丁目1番地1	1,580	○	3,161	2階以上	1,867	—		—	
シルバーピア石山	石山団地10番13号	292	○	585	2階以上	413	—		—	
南中野山小学校	中野山863番地1	1,346	○	2,693	2階以上	1,360	—		—	
東中野山小学校	猿ヶ馬場9番地	1,405	○	2,810	2階以上	1,636	—		—	
東石山中学校	若葉町2丁目16番1号	1,743	○	3,486	2階以上	1,680	—		—	

東 区

一時避難場所

施設名	所在地	指定緊急避難場所				
		受入可能 人数	避難可否			
			地震	洪水	土砂災害	津波
青葉公園	臨港1丁目8番10号	7,640	○	×	—	×
大山台公園	大山2丁目13番2号	15,312	○	—	×	○
山の下まちづくりセンター	古川町4番12号	1,220	—	2階以上※	○	3階以上※
秋葉自然公園	秋葉1丁目5番5号	3,000	○	×	—	×
牛海道中央公園	空港西1丁目14番1号	13,952	○	×	—	×
山の下海浜公園	船江町1丁目52番1号	18,692	○	×	—	×
河渡公園	河渡本町20番1号	2,500	○	—	—	—
小金公園	松和町1番1号	4,186	○	—	—	—
藤見中央公園	藤見町2丁目29番1号	9,545	○	×	—	×
赤トンボ公園	幸栄1丁目9番30号	2,659	○	○	—	—
大空公園	太平2丁目11番地	3,400	○	×	—	—
河渡中央公園	有楽3丁目3番地1	21,000	○	×	—	—
太平公園	太平3丁目24番地	6,600	○	—	—	—
松崎公園	白銀2丁目7番地1	2,933	○	—	—	—
宮浦公園	太平1丁目1番地3	3,300	○	×	—	×
東区役所	下木戸1丁目4番1号	6,520	○	2階以上※	○	3階以上※
かれすわ公園	海老ヶ瀬78番地9	2,550	○	×	—	×
新松崎第2公園	新松崎3丁目6番8号	2,690	○	×	—	×
津島屋公園	津島屋6丁目5番地1	33,000	○	×	—	×
園芸センター記念公園	石山2丁目2番37号	5,556	○	×	—	×
東山公園	東明1丁目4番地	14,739	○	×	—	×
石山居村公園	新石山4丁目9番地1	2,918	○	×	—	×
石山第一公園	東中島1丁目2番18号	3,481	○	×	—	—
石山中央公園	新石山2丁目5番地	3,502	○	×	—	×
協和公園	石山団地9番16号	3,321	○	×	—	—
中野山家浦公園	中野山1丁目2番地2	2,734	○	×	—	×
萌木野公園	もえぎ野2丁目14番30号	1,958	○	×	—	—

※浸水が想定される階を除くため、受入可能人数は少なくなる場合がある

広域避難場所

施設名	所在地	指定緊急避難場所					
		受入可能 人数	避難可否				
			地震	洪水	土砂災害	津波	大規模 火災
じゅんさい池公園	松園2丁目2番1号	4,806	○	—	—	—	○
寺山公園	寺山1653番地	33,020	○	×	—	—	○

中央区

一時避難場所

施設名	所在地	指定緊急避難場所				
		受入可能 人数	避難可否			
			地震	洪水	土砂災害	津波
日の出公園	日の出1丁目7番1号	3,400	○	×	—	×
万代公園	東万代町9番3号	3,800	○	×	—	×
東公園	明石1丁目4番1号	3,155	○	×	—	×
桜が丘公園	京王2丁目15番7号	4,171	○	×	—	×
上山公園	愛宕3丁目5番地	2,697	○	×	—	×
上所島公園	上所2丁目2番32号	2,800	○	○	—	—
太陽公園	笹口1丁目16番地	3,200	○	×	—	×
笹口公園	笹口3丁目6番地1	3,000	○	×	—	×
愛宕公園	愛宕1丁目5番地	4,744	○	×	—	×
鳥屋野交通公園	女池南3丁目6番3号	14,000	○	×	—	×
水戸教公園	雲雀町18番地	4,152	○	—	—	×
西大畑公園	西大畑町5191番地	7,930	○	—	—	—
白山公園	一番堀通町1番地2	35,344	○	○	—	×
信濃公園	信濃町19番1号	2,600	○	—	—	—
金鉢山公園	関屋金鉢山町90番地1	2,970	○	—	—	—
下川原公園	関屋下川原町1丁目3番地3	3,892	○	—	—	—
関分記念公園	関屋2番地44	9,000	○	—	—	—
新潟スタジアム	清五郎68番地1	88,420	○	×	—	—
旧二葉中グラウンド	二葉町2丁目5932番地	10,700	○	×	—	—

広域避難場所

施設名	所在地	指定緊急避難場所					
		受入可能 人数	避難可否				
			地震	洪水	土砂災害	津波	大規模 火災
鳥屋野運動公園	女池南3丁目6番4号	40,651	○	×	—	—	○
鳥屋野潟公園	鐘木、清五郎、女池	51,473	○	×	—	—	○
西海岸公園	西船見町5932番地626	80,358	○	—	—	×	○

江南区

一時避難場所

施設名	所在地	指定緊急避難場所				
		受入可能 人数	避難可否			
			地震	洪水	土砂災害	津波
西山公園	西山338番地	11,984	○	×	—	—
北山池公園	北山183番地1	4,143	○	×	—	—
ありの実公園	両川1丁目1201番地2	4,670	○	×	—	—
舞平公園	平賀234番地1	26,600	○	×	—	—
しゅもく公園	曾野木1丁目18番1号	2,900	○	×	—	×
大江山公園	笹山423番地	18,375	○	×	—	—
横越さつき公園	横越上町1丁目543番地10	702	○	×	—	—
横越中央東公園	横越中央2丁目4611番地21	1,454	○	×	—	—
横越中央西公園	横越中央1丁目4606番地6	1,682	○	×	—	—
いなほ公園	横越東町1丁目3687番地19	643	○	×	—	—
横越農村公園	横越川根町2丁目1236番地	3,063	○	×	—	—
横越第1みどり公園	横越川根町3丁目2733番地16	846	○	×	—	—
横越川根町第2公園	横越川根町5丁目3215番地42	1,123	○	×	—	—
茜ヶ丘公園	茜ヶ丘2943番地1	2,615	○	×	—	—
第1やすらぎ公園	木津工業団地2428番地12	7,413	○	×	—	—
木津農村公園	木津3丁目518番地6	4,058	○	×	—	—
二本木ことぶき公園	二本木4丁目1257番地8	1,242	○	×	—	—
小杉農村公園	小杉3丁目2929番地1	2,790	○	×	—	—
藤駒農村公園	駒込227番地	2,051	○	×	—	—
処分場運動広場	うぐいす2丁目662番地1	7,300	○	×	—	—
いぶき野公園	いぶき野1丁目101番地4	2,676	○	×	—	—
うぐいす公園	うぐいす2丁目313番地8	3,212	○	×	—	—
亀田運動広場	亀田緑町1丁目2番地	10,760	○	×	—	—
亀田公園	亀田向陽4丁目1779番地1	14,245	○	×	—	—
かわね公園	亀田工業団地1丁目2528番地17	15,292	○	×	—	—
稲葉公園	稲葉2丁目846番地1	3,123	○	○	—	—
西町公園	西町5丁目1233番地1	2,394	○	×	—	—
亀田東公園	亀田東町2丁目2895番地3	2,034	○	×	—	—
中島公園	亀田中島3丁目2455番地	2,190	○	×	—	—
城所公園	城所1丁目甲611番地2	1,854	○	×	—	—
さつき公園	五月町2丁目570番地36	1,701	○	×	—	—
堤公園	城山4丁目甲466番地1	2,342	○	×	—	—
砂岡公園	砂岡3丁目1105番地1	2,406	○	×	—	—
大月公園	亀田ノ内高山520番地1	2,091	○	×	—	—
亀田曙公園	曙町4丁目230番地54	1,144	○	×	—	—
亀田総合運動公園	茅野山3丁目1番地	26,200	○	×	—	—

広域避難場所

施設名	所在地	指定緊急避難場所					
		受入可能 人数	避難可否				
			地震	洪水	土砂災害	津波	大規模 火災
よこごし公園	横越字新田郷5239番地1	36,598	○	×	—	—	○

南 区

一時避難場所

施設名	所在地	指定緊急避難場所				
		受入可能 人数	避難可否			
			地震	洪水	土砂災害	津波
新飯田公園	新飯田1004番地3	5,856	○	×	—	—
茨曾根公園	茨曾根32番地3432	4,120	○	×	—	—
庄瀬公園	菱潟新田1番地	3,000	○	×	—	—
下八枚公園	下八枚590番地	2,603	○	×	—	—
大鷲公園	東笠巻1277番地	6,481	○	×	—	—
根岸公園	高井東1丁目392番地1	2,686	○	×	—	—
諏訪木公園	白根水道町1181番地5	2,100	○	×	—	—
白根公園	白根1145番地1	5,195	○	×	—	—
水道公園	上下諏訪木35番地1	6,640	○	×	—	—
大通公園	大通1丁目850番地3	3,023	○	×	—	—
大通はあと公園	大通2丁目	4,114	○	×	—	—
白根排水機場跡地公園	下塩俵933番地	4,790	○	×	—	—
大通南1号公園	大通南2丁目169番地	2,337	○	×	—	—
大通南2号公園	大通南1丁目119番地	2,274	○	×	—	—
大通南3号公園	大通南3丁目5番地	2,188	○	×	—	—
大通さつき公園	大通黄金1丁目3番地1	2,000	○	×	—	—
大通ふれあい公園	大通黄金2丁目7番地11	14,328	○	×	—	—
千日児童遊園地	西白根21番地8	652	○	×	—	—
五軒茶屋児童遊園地	西白根1009番地57	741	○	×	—	—
白根第1農村公園	西白根1563番地1	1,934	○	×	—	—
白根第2農村公園	西白根262番地	1,098	○	×	—	—
味方第1農村公園	味方624番地1	1,857	○	×	—	—
味方第2農村公園	味方952番地4	2,001	○	×	—	—
吉江児童遊園地	吉江656番地1	884	○	×	—	—
七穂農村公園	山王新田1番地1	1,736	○	×	—	—
居宿農村公園	居宿7番地	880	○	×	—	—
味方出張所駐車場	味方1544番地	3,961	○	×	—	—
大倉児童公園	大倉535番地1	1,204	○	×	—	—
味方児童館駐車場	味方679番地	1,292	○	×	—	—
月潟野球場	西萱場1115番地	13,912	○	×	—	—
月潟出張所駐車場	月潟535番地	1,500	○	×	—	—
月潟商工会脇駐車場	大別当2668番地	1,441	○	×	—	—
西萱場農村公園	西萱場95番地5	2,403	○	×	—	—
木滑農村公園	木滑2104番地1	1,949	○	×	—	—
大別当児童遊園	大別当659番地2	596	○	×	—	—

西 区

避難所

施設名	所在地	指定 避難所 受入可能 人数	指定緊急避難場所（災害種別毎の指定有無）							
			地震		洪水		土砂災害		津波	
			指定 有無	受入可能 人数	指定 有無	受入可能 人数	指定 有無	受入可能 人数	指定 有無	受入可能 人数
青山コミュニティ ハウス	青山6丁目16番地 20	97	○	195	—		—		—	
青山小学校	西有明町4番1号	1,232	○	2,465	—		—		全階可	3,809
真砂小学校	真砂3丁目24番1号	1,281	○	2,563	—		○	2,563	全階可	4,391
五十嵐中学校	上新栄町5丁目3番 1号	2,032	○	4,065	—		○	4,065	2階以上	2,515
五十嵐コミュニティ ハウス	上新栄町4丁目5番 68号	103	○	206	—		—		—	
五十嵐小学校	寺尾西4丁目23番1 号	1,466	○	2,933	—		—		全階可	4,217
新潟大学（体育館）	五十嵐2の町8050 番地	2,683	○	5,366	全階可	5,366	○	5,366	—	
内野小学校	内野山手2丁目18 番36号	1,609	○	3,219	全階可	3,219	×		—	
内野中学校	内野西1丁目10番1 号	1,864	○	3,728	2階以上	1,720	○	3,728	—	
西内野小学校	内野上新町308番 地1	1,390	○	2,781	2階以上	1,585	○	2,781	—	
西コミュニティ センター	内野上新町11810 番地	423	○	846	2階以上	514	—		—	
新潟西高等学校	内野西が丘3丁目 24番1号	1,011	○	2,023	2階以上	1,599	—		—	
木山小学校	谷内1886番地	735	○	1,470	2階以上	634	—		—	
赤塚中学校	赤塚5590番地	1,276	○	2,553	2階以上	624	—		—	
赤塚小学校	赤塚4478番地	866	○	1,733	2階以上	1,398	—		—	
新潟国際情報大学 （体育館）	みずき野3丁目1番 1号	453	○	907	全階可	907	—		—	
小瀬小学校	小瀬637番地	505	○	1,011	2階以上	613	—		—	
中野小屋中学校	中野小屋932番地	935	○	1,870	全階可	1,870	—		3階以上	800
笠木小学校	笠木1695番地	556	○	1,113	2階以上	423	—		3階以上	970
日本文理高等学校	新通1072番地	995	○	1,990	2階以上	1,224	○	1,990	全階可	1,990
新通小学校	坂井東6丁目18番1 号	1,842	○	3,684	2階以上	2,145	○	3,684	3階以上	3,240
新通つばさ小学校	大野137番地	1,918	○	3,836	全階可	3,836	○	3,836	全階可	5,315
坂井東小学校	坂井東5丁目17番1 号	1,242	○	2,485	全階可	2,485	—		3階以上	2,520
坂井輪中学校	寺尾上3丁目1番36 号	2,011	○	4,022	全階可	4,022	○	4,022	3階以上	3,030
坂井輪コミュニティ センター	小針西1丁目12番 地12	208	○	417	全階可	417	○	417	—	
坂井輪小学校	坂井東1丁目2番1 号	1,676	○	3,353	全階可	3,353	○	3,353	3階以上	3,320

施設名	所在地	指定 避難所 受入可能 人数	指定緊急避難場所（災害種別毎の指定有無）							
			地震		洪水		土砂災害		津波	
			指定 有無	受入可能 人数	指定 有無	受入可能 人数	指定 有無	受入可能 人数	指定 有無	受入可能 人数
小新中学校	小新西3丁目18番1号	1,632	○	3,265	2階以上	1,487	—		3階以上	1,950
新潟工業高等学校	小新西1丁目5番1号	989	○	1,979	2階以上	782	—		2階以上	782
小針小学校	小針2丁目36番1号	1,807	○	3,614	2階以上	2,196	○	3,614	3階以上	2,310
小針中学校	小針1丁目37番1号	2,106	○	4,213	全階可	4,213	—		3階以上	3,210
東青山小学校	青山261番地1	1,301	○	2,602	全階可	2,602	○	2,602	3階以上	2,690
立仏小学校	立仏950番地	1,439	○	2,878	2階以上	1,315	—		3階以上	3,090
山田小学校	山田2781番地2	1,838	○	3,677	2階以上	2,619	—		—	
黒崎市民会館	鳥原909番地1	789	○	1,578	2階以上	413	—		3階以上	290
黒崎中学校	大野町2540番地1	2,299	○	4,598	2階以上	2,236	—		—	
大野小学校	大野町3140番地乙	1,487	○	2,974	2階以上	1,736	—		—	
新潟翠江高等学校	金巻1657番地	870	○	1,740	2階以上	1,272	—		全階可	1,740
黒崎南小学校	木場911番地1	1,229	○	2,458	2階以上	865	—		全階可	2,515

西 区

一時避難場所

施設名	所在地	指定緊急避難場所				
		受入可能 人数	避難可否			
			地震	洪水	土砂災害	津波
平島公園	平島1丁目21番地	6,600	○	×	—	×
平島記念公園	平島3丁目2番地	2,509	○	○	—	×
新町公園	青山新町14番地	2,600	○	—	×	—
寺尾あけぼの公園	寺尾前通2丁目9番地	4,143	○	×	—	×
的場史跡公園	的場流通1丁目2番地1	2,981	○	×	—	×
青山水道遊園	青山水道1番1号	5,390	○	—	—	—
流通公園	流通センター5丁目1番地	18,358	○	×	—	×
中浜公園	新中浜1丁目10番地1	3,567	○	×	—	—
小丸山公園	新中浜5丁目5番地	4,555	○	×	—	—
大学南第一公園	大学南2丁目27番1号	5,091	○	—	—	—
ときめきけやき公園	ときめき東1丁目3番2号	3,636	○	×	—	—
みずき野中央公園	みずき野4丁目14番1号	10,955	○	×	—	—
宮のもり・木場城公園	木場126番地6	2,459	○	×	—	—
黒鳥公園	黒鳥5920番地	3,007	○	×	—	×
かただ公園	みずき野6丁目6番25号	3,000	○	—	—	—
山田公園	山田3358番地	3,398	○	×	—	—
青山海浜公園	関屋1829番地1	4,149	○	—	—	×
小新防災公園1号	小新5丁目8番47号	2,931	○	×	—	×

広域避難場所

施設名	所在地	指定緊急避難場所					
		受入可能 人数	避難可否				
			地震	洪水	土砂災害	津波	大規模 火災
寺尾中央公園	寺尾中央公園1番1号	14,954	○	—	—	○	○
佐潟公園	赤塚5404番地14	9,741	○	×	—	—	○

西蒲区

避難所

施設名	所在地	指定 避難所 受入可能 人数	指定緊急避難場所（災害種別毎の指定有無）							
			地震		洪水		土砂災害		津波	
			指定 有無	受入可能 人数	指定 有無	受入可能 人数	指定 有無	受入可能 人数	指定 有無	受入可能 人数
巻南小学校	堀山新田1301番地	1,920	○	3,840	2階以上	1,706	—		—	
巻北小学校	竹野町163番地	1,784	○	3,568	2階以上	3,568	○	3,568	—	
巻高等学校	巻乙30番地1	1,643	○	3,286	2階以上	3,286	—		—	
巻総合高等学校	巻甲4295番地1	922	○	1,844	2階以上	326	—		—	
西蒲高等特別支援学校	堀山新田51番地1	509	○	1,018	2階以上	1,018	—		—	
巻体育館	巻甲647番地	732	○	1,464	×	1,464	—		—	
(補) 巻文化会館・ 巻地区公民館	巻甲635番地	2,977	○	5,954	全階可	5,954	—		—	
巻地域保健福祉セン ター	巻甲4363番地	238	○	476	全階可	476	—		—	
漆山小学校	馬堀4515番地	1,176	○	2,352	2階以上	858	—		—	
巻東中学校	潟頭1493番地	2,308	○	4,617	2階以上	4,617	—		—	
漆山西保育園	並岡10番地2	170	○	340	全階可		—		—	
漆山公民館	馬堀6001番地56	122	○	245	×		—		—	
漆山体育館	漆山3299番地3	384	○	768	×		—		—	
(補) 漆山東保育園	漆山3320番地	181	○	362	×		—		—	
巻西中学校	仁箇42番地1	2,513	○	5,027	2階以上	5,027	○	5,027	—	
峰岡公民館	鷲ノ木1633番地9	119	○	238	全階可	238	—		—	
入徳館野外研修場	峰岡444番地2	196	○	392	全階可	392	○	392	—	
城山運動公園（管理 棟・屋内コート）	峰岡580番地	178	○	358	全階可		○	358	—	
松野尾小学校	松野尾690番地	947	○	1,894	全階可	1,894	—		—	
越前小学校	越前浜4670番地	1,019	○	2,039	全階可		—		—	
巻ふるさと会館	五ヶ浜2237番地	166	○	333	全階可		×		—	
角田地区コミュニテ ィセンター	角田浜1815番地1	135	○	271	全階可		○	271	—	
岩室小学校	西長島510番地	2,081	○	4,163	全階可	4,163	○	4,163	—	
和納小学校	和納1212番地	1,728	○	3,456	全階可	3,456	—		—	
岩室中学校	西中1421番地	1,329	○	2,658	全階可	2,658	—		—	
岩室体育館	西中860番地	1,260	○	2,520	×	422	—		—	

施設名	所在地	指定 避難所 受入可能 人数	指定緊急避難場所（災害種別毎の指定有無）							
			地震		洪水		土砂災害		津波	
			指定 有無	受入可能 人数	指定 有無	受入可能 人数	指定 有無	受入可能 人数	指定 有無	受入可能 人数
岩室農村環境改善センター	和納2丁目21番1号	580	○	1,161	全階可		—		—	
間瀬公民館	間瀬4287番地1	69	○	138	全階可		○	138	3階以上	100
(補) 岩室すこやかセンター	間瀬4290番地1	276	○	552	全階可		—	552	—	
曾根小学校	曾根750番地	1,187	○	2,375	全階可	2,375	—		—	
鎧郷小学校	天竺堂412番地4	956	○	1,912	2階以上	842	—		—	
升潟小学校	升潟2179番地	703	○	1,406	2階以上	1,406	—		—	
西川中学校	曾根1828番地3	2,900	○	5,801	全階可	5,801	—		—	
西川総合体育館	善光寺369番地1	1,147	○	2,294	2階以上	815	—		—	
西川体育センター	川崎1番地1	678	○	1,356	全階可	1,356	—		—	
西蒲区西川健康センター	旗屋701番地2	226	○	452	全階可		—		—	
西川学習館	曾根1951番地	929	○	1,858	2階以上	1,476	—		—	
いこいの家西川荘	川崎308番地4	236	○	472	2階以上	472	—		—	
貝柄地区集会所	貝柄805番地6	63	○	126	×		—		—	
潟東中学校	三方250番地	1,340	○	2,680	2階以上	486	—		—	
(補) 潟東小学校	三方250番地	915	○	1,830	2階以上	965	—		—	
潟東地域コミュニティセンター	三方2番地	846	○	1,692	全階可	1,692	—		—	
中之口東小学校	小吉1100番地	1,217	○	2,435	2階以上	540	—		—	
中之口西小学校	打越甲244番地	1,361	○	2,722	全階可	2,722	—		—	
中之口中学校	中之口660番地	1,387	○	2,775	2階以上	1,415	—		—	
中之口地区公民館	中之口310番地	745	○	1,491	2階以上	1,178	—		—	

西蒲区

一時避難場所

施設名	所在地	指定緊急避難場所				
		受入可能 人数	避難可否			
			地震	洪水	土砂災害	津波
県農業大学校	巻甲12007番地	15,000	○	×	—	—
すわ保育園（広場）	巻甲763番地1	1,000	○	×	—	—
岩室野球場	西中889番地1	10,329	○	×	—	—
丸小山公園	岩室温泉1661番地1	7,809	○	—	×	—
わなみ農村公園	和納4185番地	3,500	○	×	—	—
西川筋広場	曾根7番地1	2,027	○	×	—	—
升岡農村公園	升岡新田143番地	1,980	○	×	—	—
押付地区公園	押付269番地1	2,813	○	×	—	—
升潟児童遊園	大潟384番地1	2,613	○	×	—	—
鮎地区公園	鮎340番地1	2,772	○	×	—	—
西川ふれあい公園	松崎73番地	12,393	○	×	—	—
潟東東公園	井随436番地	6,131	○	×	—	—
潟東西公園	横戸1960番地	8,144	○	×	—	—
潟東南公園	今井455番地1	6,421	○	×	—	—
潟東北公園	五之上253番地3	1,035	○	×	—	—
潟浦新児童遊園	上小吉1481番地	1,244	○	×	—	—
六分児童遊園	六分813番地1	479	○	×	—	—
針ヶ曾根児童遊園	針ヶ曾根401番地	875	○	×	—	—
河間児童遊園	河間169番地	457	○	×	—	—
打越児童遊園	打越丙427番地1	2,638	○	×	—	—
道上児童遊園	道上414番地	1,011	○	×	—	—
<u>南地区農村公園</u>	<u>姥島36番地1</u>	<u>2,100</u>	<u>○</u>	<u>×</u>	<u>—</u>	<u>—</u>
中之口出張所駐車場	中之口626番地	8,345	○	×	—	—
中之口体育館前駐車場	中之口298番地	2,534	○	×	—	—
篠原幸三郎家住宅前広場	五ヶ浜2452	85	×	—	—	—

広域避難場所

施設名	所在地	指定緊急避難場所					
		受入可能 人数	避難可否				
			地震	洪水	土砂災害	津波	大規模 火災
城山運動公園	峰岡580番地	77,120	○	×	—	—	○
上堰潟公園	松野尾1番地	81,166	○	○	—	—	○

東区

避難所河川別避難可否

施設名	所在地	阿賀野川	信濃川	小阿賀野 ・能代川	通船川・ 栗ノ木下流 (新栗ノ木川)	栗ノ木上流 ・鳥屋野潟
山の下小学校	山の下町8番55号	全階可	全階可	全階可	全階可	—
桃山小学校	桃山町2丁目204番地	2階以上	2階以上	2階以上	全階可	—
山の下中学校	秋葉通2丁目3722番地7	2階以上	2階以上	2階以上	2階以上	—
新潟朝鮮初中級学校	空港西2丁目14番1号	2階以上	全階可	全階可	—	—
東山の下小学校	藤見町1丁目23番57号	2階以上	2階以上	2階以上	2階以上	—
藤見中学校	小金町3丁目5番1号	全階可	全階可	全階可	全階可	—
新潟東高等学校	小金町2丁目6番1号	全階可	全階可	全階可	全階可	—
中地区コミュニティセンター	松和町15番8号	全階可	全階可	全階可	全階可	—
下山小学校	太平2丁目18番地	全階可	全階可	—	2階以上	—
下山中学校	下山1丁目120番地	2階以上	2階以上	—	2階以上	—
下山コミュニティハウス	下山1丁目121番地	×	×	—	×	—
木戸小学校	中山4丁目1番1号	2階以上	2階以上	2階以上	2階以上	2階以上
竹尾小学校	竹尾2丁目18番1号	2階以上	2階以上	2階以上	2階以上	全階可
東新潟中学校	山木戸1丁目2番1号	2階以上	2階以上	2階以上	2階以上	全階可
木戸コミュニティセンター	中山4丁目2番6号	2階以上	2階以上	2階以上	全階可	全階可
牡丹山小学校	牡丹山6丁目15番1号	2階以上	2階以上	2階以上	2階以上	全階可
木戸中学校	上木戸5丁目1番1号	2階以上	2階以上	2階以上	2階以上	全階可
はなみずきコミュニティハウス	はなみずき1丁目15番12号	2階以上	2階以上	2階以上	2階以上	2階以上
大形小学校	大形本町2丁目6番1号	2階以上	2階以上	全階可	2階以上	全階可
大形中学校	海老ヶ瀬122番地1	2階以上	全階可	全階可	全階可	全階可
新潟北高等学校	本所847番地1	2階以上	2階以上	2階以上	全階可	全階可
江南小学校	江南5丁目1番地1	2階以上	2階以上	2階以上	全階可	全階可
石山中学校	東明6丁目2番地	2階以上	2階以上	2階以上	—	2階以上
中野山小学校	中野山1丁目1番地1	2階以上	2階以上	2階以上	—	全階可
シルバーピア石山	石山団地10番13号	2階以上	2階以上	2階以上	—	全階可
南中野山小学校	中野山863番地1	2階以上	2階以上	2階以上	—	2階以上
東中野山小学校	猿ヶ馬場9番地	2階以上	2階以上	2階以上	—	2階以上
東石山中学校	若葉町2丁目16番1号	2階以上	2階以上	2階以上	—	2階以上

東区

一時避難場所河川別避難可否

施設名	所在地	阿賀野川	信濃川	小阿賀野・能代川	通船川・栗ノ木下流 (新栗ノ木川)	栗ノ木上流・鳥屋野潟
青葉公園	臨港1丁目8番10号	×	×	×	×	○
大山台公園	大山2丁目13番2号	○	○	○	○	○
山の下まちづくりセンター	古川町4番12号	2階以上	2階以上	2階以上	2階以上	全階可
秋葉自然公園	秋葉1丁目5番5号	×	×	×	×	○
牛海道中央公園	空港西1丁目14番1号	×	×	○	○	○
山の下海浜公園	船江町1丁目52番1号	×	×	○	○	○
河渡公園	河渡本町20番1号	○	○	○	○	○
小金公園	松和町1番1号	○	○	○	○	○
藤見中央公園	藤見町2丁目29番1号	×	×	×	×	○
赤トンボ公園	幸栄1丁目9番30号	○	○	○	○	○
大空公園	太平2丁目11番地	○	○	○	×	○
河渡中央公園	有楽3丁目3番地1	○	○	○	×	○
太平公園	太平3丁目24番地	○	○	○	○	○
松崎公園	白銀2丁目7番地1	○	○	○	○	○
宮浦公園	太平1丁目1番地3	×	×	○	×	○
東区役所	下木戸1丁目4番1号	2階以上	2階以上	2階以上	2階以上	全階可
かれすわ公園	海老ヶ瀬78番地9	×	×	○	○	○
新松崎第2公園	新松崎3丁目6番8号	×	×	○	×	○
津島屋公園	津島屋6丁目5番地1	×	×	○	○	○
園芸センター記念公園	石山2丁目2番37号	×	×	×	○	○
東山公園	東明1丁目4番地	×	×	×	○	×
石山居村公園	新石山4丁目9番地1	×	×	×	○	×
石山第一公園	東中島1丁目2番18号	×	×	×	○	×
石山中央公園	新石山2丁目5番地	×	×	×	○	×
協和公園	石山団地9番16号	×	×	×	○	○
中野山家浦公園	中野山1丁目2番地2	×	×	×	○	×
萌木野公園	もえぎ野2丁目14番30号	×	×	×	○	×

広域避難場所河川別避難可否

施設名	所在地	阿賀野川	信濃川	小阿賀野・能代川	通船川・栗ノ木下流 (新栗ノ木川)	栗ノ木上流・鳥屋野潟
じゅんさい池公園	松園2丁目2番1号	○	○	○	○	○
寺山公園	寺山1653番地	×	×	×	○	×

中央区

避難所河川別避難可否

施設名	所在地	阿賀野川	早出川	信濃川	小阿賀野 ・能代川	栗ノ木上流 ・鳥屋野潟	通船川・ 栗ノ木下流 (新栗ノ木川)
北部総合コミュニ ティセンター	稲荷町3511番地1	—	—	2階以上	—	—	—
日和山小学校	栄町3丁目5930番地の2	—	—	全階可	—	—	—
新潟柳都中学校	栄町3丁目4213番地	—	—	全階可	—	—	—
二葉コミュニテイ ハウス	古町通13番町5148番地2	—	—	全階可	—	—	—
ゆいぽーと	二葉町2丁目5932番地7	—	—	全階可	—	—	—
旧豊照小学校体育 館	豊照町2518番地1	—	—	—	—	—	—
新潟小学校	東大畑通1番町679番地	—	—	全階可	—	—	—
寄居中学校	営所通2番町592番地の12	—	—	全階可	—	—	—
教育相談センター	西大畑町458番地1	—	—	全階可	—	—	—
クロスパルにいが た	礎町通3ノ町2086番地	—	—	2階以上	—	—	—
白山小学校	川端町1丁目1番地	—	—	全階可	—	—	—
白山コミュニテイ ハウス	本町通1番町168番地2	—	—	全階可	—	—	—
鏡淵小学校	白山浦1丁目207番地3	—	—	全階可	—	—	—
白新中学校	川岸町2丁目4番地	—	—	全階可	—	—	—
新潟中央高等学校	学校町通2番町5317番地の1	—	—	—	—	—	—
新潟商業高等学校	白山浦2丁目68番地2	—	—	—	—	—	—
白新コミュニテイ ハウス	白山浦2丁目180番地3	—	—	—	—	—	—
関屋小学校	関屋下川原町2丁目664番地	—	—	—	—	—	—
新潟高等学校	関屋下川原町2丁目635番地	—	—	—	—	—	—
浜浦小学校	浜浦町1丁目1番地	—	—	—	—	—	—
関屋中学校	浜浦町2丁目1番地	—	—	—	—	—	—
関屋地区公民館	関屋昭和町3丁目148番地1	—	—	—	—	—	—
有明台小学校	有明台4番1号	—	—	—	—	—	—
沼垂小学校	鏡が岡5番5号	2階以上	—	2階以上	2階以上	全階可	全階可
万代高等学校	沼垂東6丁目8番1号	2階以上	—	2階以上	2階以上	—	2階以上
明鏡高等学校	沼垂東6丁目11番1号	2階以上	—	2階以上	2階以上	—	全階可

施設名	所在地	阿賀野川	早出川	信濃川	小阿賀野・能代川	栗ノ木上流・鳥屋野潟	通船川・栗ノ木下流(新栗ノ木川)
笹口小学校	笹口2番47号	2階以上	—	2階以上	2階以上	2階以上	<u>2階以上</u>
万代長嶺小学校	東万代町4番1号	2階以上	—	2階以上	2階以上	<u>2階以上</u>	<u>2階以上</u>
宮浦中学校	万代5丁目6番1号	2階以上	—	2階以上	2階以上	全階可	<u>全階可</u>
万代市民会館	東万代町9番1号	2階以上	—	2階以上	2階以上	<u>2階以上</u>	<u>2階以上</u>
南万代小学校	幸西4丁目1番1号	2階以上	—	2階以上	2階以上	全階可	<u>全階可</u>
総合福祉会館	八千代1丁目3番1号	2階以上	—	2階以上	2階以上	全階可	<u>全階可</u>
紫竹山小学校	紫竹山1丁目12番1号	2階以上	—	2階以上	2階以上	<u>2階以上</u>	<u>全階可</u>
北越高等学校(体育館)	米山5丁目12番1号	2階以上	—	2階以上	2階以上	<u>2階以上</u>	<u>全階可</u>
駅南コミュニティセンター	米山4丁目12番20号	2階以上	—	2階以上	2階以上	<u>2階以上</u>	<u>全階可</u>
上所小学校	近江3丁目2番1号	2階以上	—	2階以上	2階以上	<u>2階以上</u>	—
新潟南高等学校	上所1丁目3番1号	2階以上	—	2階以上	全階可	全階可	—
女池小学校	女池6丁目4番1号	2階以上	—	2階以上	2階以上	<u>2階以上</u>	—
鳥屋野中学校	女池4丁目31番1号	2階以上	—	2階以上	2階以上	2階以上	—
新潟江南高等学校	女池南3丁目6番1号	2階以上	—	2階以上	2階以上	<u>2階以上</u>	—
上山小学校	女池上山1丁目1番28号	2階以上	—	2階以上	2階以上	<u>2階以上</u>	—
上山中学校	女池上山5丁目1番13号	2階以上	—	2階以上	2階以上	<u>2階以上</u>	—
鳥屋野小学校	美咲町2丁目4番7号	全階可	—	全階可	全階可	全階可	—
上山コミュニティハウス	網川原2丁目1番15号	2階以上	—	2階以上	2階以上	2階以上	—
山潟小学校	弁天橋通3丁目3番1号	2階以上	—	2階以上	2階以上	<u>2階以上</u>	—
桜が丘小学校	姥ヶ山6丁目1番21号	2階以上	—	2階以上	2階以上	<u>2階以上</u>	—
山潟中学校	山二ツ1番地1	2階以上	全階可	2階以上	2階以上	<u>2階以上</u>	—
高志中等教育学校	高志1丁目15番1号	2階以上	—	2階以上	2階以上	<u>2階以上</u>	—
食育・花育センター	清五郎401番地	2階以上	—	2階以上	2階以上	2階以上	—
山潟会館	長潟827番地	2階以上	—	2階以上	2階以上	<u>2階以上</u>	—

中央区

一時避難場所河川別避難可否

施設名	所在地	阿賀野川	早出川	信濃川	小阿賀野・能代川	栗ノ木上流・鳥屋野瀧	通船川・栗ノ木下流(新栗ノ木川)
日の出公園	日の出1丁目7番1号	×	○	×	×	×	×
万代公園	東万代町9番3号	×	○	×	×	×	×
東公園	明石1丁目4番1号	×	○	×	×	×	×
桜が丘公園	京王2丁目15番7号	×	○	×	×	×	○
上山公園	愛宕3丁目5番地	×	○	×	×	×	○
上所島公園	上所2丁目2番32号	○	○	○	○	○	○
太陽公園	笹口1丁目16番地	×	○	×	×	×	×
笹口公園	笹口3丁目6番地1	×	○	×	×	×	×
愛宕公園	愛宕1丁目5番地	×	○	×	×	×	○
鳥屋野交通公園	女池南3丁目6番3号	×	○	×	×	×	○
水戸教公園	雲雀町18番地	○	○	○	○	○	○
西大畑公園	西大畑町5191番地	○	○	○	○	○	○
白山公園	一番堀通町1番地2	○	○	○	○	○	○
信濃公園	信濃町19番1号	○	○	○	○	○	○
金鉢山公園	関屋金鉢山町90番地1	○	○	○	○	○	○
下川原公園	関屋下川原町1丁目3番地3	○	○	○	○	○	○
関分記念公園	関屋2番地44	○	○	○	○	○	○
新潟スタジアム	清五郎68番地1	×	○	×	×	×	○
旧二葉中グラウンド	二葉町2丁目5932番地	○	○	○	○	○	○

広域避難場所河川別避難可否

施設名	所在地	阿賀野川	早出川	信濃川	小阿賀野・能代川	栗ノ木上流・鳥屋野瀧	通船川・栗ノ木下流(新栗ノ木川)
鳥屋野運動公園	女池南3丁目6番4号	×	○	×	×	×	○
鳥屋野瀧公園	鐘木、清五郎、女池	×	○	×	×	○	○
西海岸公園	西船見町5932番地626	○	○	○	○	○	○

江南区

避難所河川別避難可否

施設名	所在地	阿賀野川	早出川	安野川	信濃川	小阿賀野・能代川	栗ノ木上流・鳥屋野湯
曾野木小学校	天野2丁目7番1号	2階以上	—	—	2階以上	2階以上	2階以上
東曾野木小学校	鐘木214番地1	2階以上	全階可	—	2階以上	2階以上	2階以上
曾野木中学校	曾川甲387番地1	2階以上	—	—	2階以上	2階以上	全階可
両川小学校	酒屋町687番地1	2階以上	全階可	—	2階以上	2階以上	全階可
両川中学校	酒屋町702番地1	2階以上	—	—	2階以上	2階以上	全階可
丸山小学校	丸山300番地	全階可	—	—	全階可	全階可	全階可
大淵小学校	大淵1760番地1	2階以上	—	—	2階以上	2階以上	全階可
大江山中学校	西山491番地	全階可	—	—	全階可	全階可	全階可
亀田小学校	亀田新明町1丁目1番46号	2階以上	2階以上	—	全階可	2階以上	全階可
(補) 亀田第一保育園	亀田新明町2丁目6番1号	2階以上	2階以上	—	全階可	2階以上	全階可
亀田東小学校	亀田水道町3丁目2番45号	2階以上	全階可	—	全階可	全階可	全階可
亀田西小学校	亀田四ツ興野4丁目1番1号	2階以上	2階以上	—	2階以上	2階以上	2階以上
早通小学校	早通5丁目7番2号	2階以上	2階以上	—	2階以上	2階以上	2階以上
亀田中学校	城山1丁目3番5号	2階以上	2階以上	—	全階可	2階以上	2階以上
亀田西中学校	早苗3丁目1番8号	2階以上	2階以上	—	2階以上	2階以上	2階以上
新潟向陽高等学校	亀田向陽4丁目3番1号	2階以上	全階可	—	2階以上	2階以上	2階以上
亀田第二保育園	諏訪1丁目6番10号	2階以上	—	—	2階以上	2階以上	全階可
亀田第三保育園	亀田東町3丁目5番15号	2階以上	—	—	全階可	2階以上	全階可
亀田第四保育園	西町4丁目6番24号	2階以上	2階以上	—	2階以上	2階以上	2階以上
亀田第五保育園	亀田中島2丁目4番14号	2階以上	2階以上	—	2階以上	2階以上	2階以上
亀田市民会館	船戸山5丁目7番2号	2階以上	2階以上	—	2階以上	2階以上	2階以上
亀田総合体育館	茅野山3丁目1番13号	2階以上	全階可	—	全階可	2階以上	2階以上
横越小学校	横越中央6丁目3番1号	2階以上	全階可	全階可	—	全階可	全階可

施設名	所在地	阿賀野川	早出川	安野川	信濃川	小阿賀野・能代川	栗ノ木上流・鳥屋野潟
横越中学校	横越中央3丁目4番1号	2階以上	—	—	—	全階可	全階可
(補)横越中央保育園	横越中央3丁目2番8号	2階以上	—	—	—	—	全階可
横越双葉保育園	木津5丁目5番10号	2階以上	2階以上	—	—	2階以上	全階可
横越体育センター・二本木地区コミュニティセンター	二本木3丁目2番50号	×	×	—	—	×	＝
小杉地区コミュニティセンター	小杉3丁目11番26号	×	—	—	—	—	全階可
(補)横越小杉保育園	小杉3丁目14番16号	×	—	—	—	—	—
横越地区勤労者総合福祉センター	横越川根町2丁目20番1号	×	—	—	—	—	＝
横越農村環境改善センター	沢海3丁目1番30号	2階以上	—	全階可	—	全階可	全階可
木津地域研修センター	木津2丁目3番28号	×	—	—	—	×	＝
横越総合体育館	いぶき野1丁目1番1号	2階以上	—	—	—	—	全階可

江南区

一時避難場所河川別避難可否

施設名	所在地	阿賀野川	早出川	安野川	信濃川	小阿賀野・能代川	栗ノ木上流・鳥屋野潟
西山公園	西山338番地	×	○	○	○	○	○
北山池公園	北山183番地1	×	○	○	○	×	○
ありの実公園	両川1丁目1201番地2	×	○	○	×	×	○
舞平公園	平賀234番地1	×	○	○	×	×	○
しゅもく公園	曾野木1丁目18番1号	×	○	○	×	×	×
大江山公園	笹山423番地	×	○	○	○	○	○
横越さつき公園	横越上町1丁目543番地10	×	○	○	○	○	○
横越中央東公園	横越中央2丁目4611番地21	×	○	○	○	○	○
横越中央西公園	横越中央1丁目4606番地6	×	○	○	○	○	○
いなほ公園	横越東町1丁目3687番地19	×	○	○	○	○	○
横越農村公園	横越川根町2丁目1236番地	×	○	○	○	○	○
横越第1みどり公園	横越川根町3丁目2733番地16	×	○	○	○	○	○
横越川根町第2公園	横越川根町5丁目3215番地42	×	○	○	○	○	○
茜ヶ丘公園	茜ヶ丘2943番地1	×	○	○	○	○	○
第1やすらぎ公園	木津工業団地2428番地12	×	○	○	○	×	○
木津農村公園	木津3丁目518番地6	×	×	○	○	×	○
二本木ことぶき公園	二本木4丁目1257番地8	×	○	○	○	×	○
小杉農村公園	小杉3丁目2929番地1	×	○	○	○	○	○
藤駒農村公園	駒込227番地	×	○	○	○	○	×
処分場運動広場	うぐいす2丁目662番地1	×	○	○	○	○	○
いぶき野公園	いぶき野1丁目101番地4	×	○	○	○	○	○
うぐいす公園	うぐいす2丁目313番地8	×	○	○	○	○	○
亀田運動広場	亀田緑町1丁目2番地	×	×	○	×	×	×
亀田公園	亀田向陽4丁目1779番地1	×	○	○	×	×	○
かわね公園	亀田工業団地1丁目2528番地17	×	○	○	×	×	○

施設名	所在地	阿賀野川	早出川	安野川	信濃川	小阿賀野・能代川	栗ノ木上流・鳥屋野潟
稲葉公園	稲葉2丁目846番地1	○	○	○	○	○	○
西町公園	西町5丁目1233番地1	×	×	○	×	×	×
亀田東公園	亀田東町2丁目2895番地3	×	○	○	○	×	○
中島公園	亀田中島3丁目2455番地	×	×	○	×	×	×
城所公園	城所1丁目甲611番地2	×	×	○	○	×	○
さつき公園	五月町2丁目570番地36	×	×	○	×	×	×
堤公園	城山4丁目甲466番地1	×	×	○	○	×	○
砂岡公園	砂岡3丁目1105番地1	×	○	○	○	×	○
大月公園	亀田ノ内高山520番地1	×	×	○	×	×	×
亀田曙公園	曙町4丁目230番地54	×	○	○	○	○	○
亀田総合運動公園	茅野山3丁目1番地	×	×	○	×	×	○

広域避難場所河川別避難可否

施設名	所在地	阿賀野川	早出川	安野川	信濃川	小阿賀野・能代川	栗ノ木上流・鳥屋野潟
よこごし公園	横越字新田郷5239番地1	×	○	○	○	○	○

南区

避難所河川別避難可否

施設名	所在地	信濃川	中ノ口川	鷲ノ木大通川・西大通川	新川・大通川他	木山川	大河津分水路
新飯田小学校	新飯田1791番地	2階以上	2階以上	全階可	—	—	—
新飯田地域生活センター	新飯田1261番地1	2階以上	2階以上	全階可	—	—	—
茨曾根小学校	茨曾根1432番地1	2階以上	2階以上	全階可	—	—	—
白南中学校	茨曾根7619番地	2階以上	2階以上	2階以上	—	—	—
茨曾根地域生活センター	茨曾根3443番地	2階以上	2階以上	全階可	—	—	—
庄瀬小学校	菱瀉新田193番地	2階以上	2階以上	全階可	—	—	—
庄瀬地域生活センター	庄瀬6489番地	2階以上	2階以上	全階可	—	—	—
小林小学校	浦梨215番地1	2階以上	2階以上	2階以上	—	—	—
小林地域生活センター	下木山613番地	2階以上	2階以上	2階以上	—	—	—
臼井小学校	臼井4483番地	2階以上	2階以上	全階可	—	—	—
臼井中学校	臼井1425番地	2階以上	2階以上	全階可	—	—	—
臼井地域生活センター	臼井1193番地1	×	—	全階可	—	—	—
臼井保育園	赤渋4540番地	×	—	全階可	—	—	—
ワークセンターしらはす	戸石45番地2	×	—	全階可	—	—	—
大鷲小学校	東笠巻1202番地	2階以上	2階以上	2階以上	—	—	—
大郷地域生活センター	犬帰新田751番地6	×	—	×	—	—	—
白根北中学校	鷲ノ木新田4814番地	2階以上	2階以上	2階以上	—	—	—
鷲巻地域生活センター	東笠巻新田278番地1	2階以上	2階以上	2階以上	—	—	—
根岸小学校	山崎興野2288番地	2階以上	2階以上	2階以上	—	—	—
根岸地域生活センター	山崎興野290番地	2階以上	2階以上	2階以上	—	—	—
白根小学校	白根1407番地	2階以上	2階以上	2階以上	—	—	—
白根第一中学校	白根407番地	2階以上	2階以上	2階以上	—	—	—
白根高等学校	上下諏訪木1214番地	2階以上	2階以上	2階以上	—	—	—
白根地域生活センター	白根1136番地1	2階以上	2階以上	2階以上	—	—	—

施設名	所在地	信濃川	中ノ口川	鷲ノ木大通川・西大通川	新川・大通川他	木山川	大河津分水路
諏訪木保育園	白根水道町10番地35	2階以上	2階以上	全階可	—	—	—
白根保育園	白根2444番地	2階以上	2階以上	2階以上	—	—	—
古川保育園	七軒383番地	×	×	×	—	—	—
白根児童センター	白根1372番地	2階以上	2階以上	2階以上	—	—	—
白根カルチャーセンター	上下諏訪木1811番地	2階以上	2階以上	2階以上	—	—	全階可
白根学習館	田中383番地	2階以上	2階以上	2階以上	—	—	全階可
大通小学校	大通南5丁目5426番地	2階以上	2階以上	2階以上	—	—	—
大通地域生活センター	大通南4丁目105番地	2階以上	2階以上	2階以上	—	—	—
大通保育園	鷲ノ木新田5681番地	×	×	×	—	—	—
味方小学校	吉江370番地	—	2階以上	—	2階以上	2階以上	2階以上
味方中学校	味方1199番地	—	2階以上	—	2階以上	2階以上	2階以上
味方体育館・味方地区公民館	西白根2676番地	—	2階以上	—	2階以上	2階以上	2階以上
西白根公民館	西白根1563番地1	—	×	—	—	—	×
味方公民館	味方685番地1	—	×	—	—	—	×
七穂公民館	吉江238番地1	—	×	—	—	—	×
味方出張所	味方1544番地	—	3階以上	—	3階以上	3階以上	3階以上
味方地区千日運動施設	西白根262番地	—	×	—	×	—	×
老人福祉センター いこいの家楽友 荘・南区味方健康 センター	味方583番地1	—	×	—	×	—	×
月瀉小学校	月瀉1410番地	—	2階以上	—	2階以上	2階以上	—
月瀉中学校	月瀉740番地	—	2階以上	—	2階以上	2階以上	—
月瀉地区公民館	月瀉535番地	—	2階以上	—	2階以上	2階以上	—
月瀉農村環境改善 センター	西萱場1069番地	—	×	—	×	—	—
老人福祉センター いこいの家月寿荘	月瀉770番地	—	×	—	×	×	—
南区月瀉健康セン ター	月瀉1417番地	—	×	—	×	×	—

南区

一時避難場所河川別避難可否

施設名	所在地	信濃川	中ノ口川	鷲ノ木大通川・西大通川	新川・大通川他	木山川	大河津分水路
新飯田公園	新飯田1004番地3	×	○	○	○	○	○
茨曾根公園	茨曾根32番地3432	×	×	○	○	○	○
庄瀬公園	菱潟新田1番地	×	○	○	○	○	○
下八枚公園	下八枚590番地	×	○	○	○	○	○
大鷲公園	東笠巻1277番地	×	○	×	○	○	○
根岸公園	高井東1丁目392番地1	×	×	×	○	○	○
諏訪木公園	白根水道町1181番地5	×	×	×	○	○	○
白根公園	白根1145番地1	×	×	×	○	○	○
水道公園	上下諏訪木35番地1	×	×	○	○	○	○
大通公園	大通1丁目850番地3	×	×	○	○	○	○
大通はあと公園	大通2丁目	×	×	×	○	○	○
白根排水機場跡地公園	下塩俵933番地	×	×	×	○	○	○
大通南1号公園	大通南2丁目169番地	×	×	×	○	○	○
大通南2号公園	大通南1丁目119番地	×	×	×	○	○	○
大通南3号公園	大通南3丁目5番地	×	×	×	○	○	○
大通さつき公園	大通黄金1丁目3番地1	×	×	×	○	○	○
大通ふれあい公園	大通黄金2丁目7番地11	×	×	×	○	○	○
千日児童遊園地	西白根21番地8	○	×	○	×	○	○
五軒茶屋児童遊園地	西白根1009番地57	○	×	○	×	○	○
白根第1農村公園	西白根1563番地1	○	×	○	×	○	×
白根第2農村公園	西白根262番地	○	×	○	×	○	×
味方第1農村公園	味方624番地1	○	×	○	×	○	×
味方第2農村公園	味方952番地4	○	×	○	×	○	×
吉江児童遊園地	吉江656番地1	○	×	○	×	○	×
七穂農村公園	山王新田1番地1	○	×	○	×	○	×
居宿農村公園	居宿7番地	○	×	○	×	○	×
味方出張所駐車場	味方1544番地	○	×	○	×	○	×

施設名	所在地	信濃川	中ノ口川	鷲ノ木大通川・西大通川	新川・大通川他	木山川	大河津分水路
大倉児童公園	大倉535番地1	○	×	○	×	○	×
味方児童館駐車場	味方679番地	○	×	○	×	○	×
月潟野球場	西萱場1115番地	○	×	○	×	○	○
月潟出張所駐車場	月潟535番地	○	×	○	×	○	○
月潟商工会脇駐車場	大別當2668番地	○	×	○	×	○	○
西萱場農村公園	西萱場95番地5	○	×	○	×	×	○
木滑農村公園	木滑2104番地1	○	×	○	×	×	○
大別当児童遊園	大別当659番地2	○	×	○	○	○	○
月潟農村公園	月潟223番地	○	×	○	×	×	○
曲通児童遊園	上曲通61番地1	○	×	○	×	○	○
西部児童遊園	東長嶋89番地3	○	○	○	×	○	○

広域避難場所河川別避難可否

施設名	所在地	信濃川	中ノ口川	鷲ノ木大通川・西大通川	新川・大通川他	木山川	大河津分水路
白根総合公園	上下諏訪木1775番地1	×	×	×	○	○	○

西蒲区

避難所河川別避難可否

施設名	所在地	信濃川	中ノ口川	矢川	新川・大通川他	飛落川	木山川	大河津分水路
巻南小学校	堀山新田1301番地	—	—	全階可	全階可	全階可	—	2階以上
巻北小学校	竹野町163番地	—	—	全階可	全階可	全階可	—	2階以上
巻高等学校	巻乙30番地1	—	—	全階可	全階可	全階可	—	2階以上
巻総合高等学校	巻甲4295番地1	—	—	—	全階可	2階以上	—	2階以上
西蒲高等特別支援学校	堀山新田51番地1	—	—	全階可	全階可	全階可	—	2階以上
巻体育館	巻甲647番地	—	—	全階可	全階可	全階可	—	×
(補) 巻文化会館・巻地区公民館	巻甲635番地	—	—	全階可	全階可	全階可	—	全階可
巻地域保健福祉センター	巻甲4363番地	—	—	—	全階可	全階可	—	全階可
漆山小学校	馬堀4515番地	—	—	—	2階以上	全階可	—	2階以上
巻東中学校	潟頭1493番地	—	—	—	全階可	全階可	—	2階以上
漆山体育館	漆山3299番地3	—	—	—	×	—	—	×
(補) 漆山東保育園	漆山3320番地	—	—	—	×	—	—	×
漆山西保育園	並岡10番地2	—	—	—	全階可	全階可	—	全階可
漆山公民館	馬堀6001番地56	—	—	—	全階可	全階可	—	×
巻西中学校	仁箇42番地1	—	—	全階可	全階可	全階可	—	2階以上
峰岡公民館	鷲ノ木1633番地9	—	—	全階可	二	—	—	全階可
入徳館野外研修場	峰岡444番地2	—	—	全階可	二	—	—	全階可
城山運動公園(管理棟・屋内コート)	峰岡580番地	—	—	全階可	二	—	—	全階可
松野尾小学校	松野尾690番地	—	—	—	全階可	—	—	全階可
越前小学校	越前浜4670番地	—	—	—	二	—	—	全階可
巻ふるさと会館	五ヶ浜2237番地	—	—	—	—	—	—	全階可
角田地区コミュニティセンター	角田浜1815番地1	—	—	—	二	—	—	全階可
岩室小学校	西長島510番地	—	—	—	全階可	—	—	全階可
和納小学校	和納1212番地	—	—	—	全階可	—	—	全階可
岩室中学校	西中1421番地	—	—	—	全階可	—	—	全階可
岩室体育館	西中860番地	—	—	—	2階以上	—	—	×
間瀬公民館	間瀬4287番地1	—	—	—	—	—	—	全階可
(補) 岩室すこやかセンター	間瀬4290番地1	—	—	—	—	—	—	全階可
岩室農村環境改善センター	和納2丁目21番1号	—	—	—	二	—	—	全階可

施設名	所在地	信濃川	中ノ口川	矢川	新川・大通川他	飛落川	木山川	大河津分水路
曾根小学校	曾根750番地	—	—	—	全階可	全階可	—	全階可
鎧郷小学校	天竺堂412番地4	—	—	—	2階以上	全階可	—	全階可
升瀉小学校	升瀉2179番地	全階可	全階可	—	全階可	—	—	2階以上
西川中学校	曾根1828番地3	—	—	—	全階可	全階可	—	全階可
西川総合体育館	善光寺369番地1	—	—	—	2階以上	—	—	2階以上
西川体育センター	川崎1番地1	—	—	—	全階可	全階可	—	全階可
西蒲区西川健康センター	旗屋701番地2	—	—	—	全階可	全階可	—	全階可
西川学習館	曾根1951番地	—	—	—	2階以上	全階可	—	全階可
いこいの家西川荘	川崎308番地4	—	—	—	全階可	全階可	—	2階以上
貝柄地区集会所	貝柄805番地6	全階可	全階可	—	×	—	—	×
瀧東中学校	三方250番地	—	2階以上	—	2階以上	—	全階可	2階以上
(補) 瀧東小学校	三方250番地	—	2階以上	—	2階以上	—	全階可	2階以上
瀧東地域コミュニティセンター	三方2番地	—	全階可	—	全階可	—	全階可	全階可
中之口東小学校	小吉1100番地	—	2階以上	—	2階以上	—	全階可	全階可
中之口西小学校	打越甲244番地	—	全階可	—	全階可	—	全階可	全階可
中之口中学校	中之口660番地	—	2階以上	—	全階可	—	全階可	全階可
中之口地区公民館	中之口310番地	—	全階可	—	2階以上	—	全階可	全階可

西蒲区

一時避難場所河川別避難可否

施設名	所在地	信濃川	中ノ口川	矢川	新川・大通川他	飛落川	木山川	大河津分水路
県農業大学校	巻甲12007番地	○	○	○	×	×	○	×
すわ保育園（広場）	巻甲763番地1	○	○	○	○	×	○	×
岩室野球場	西中889番地1	○	○	○	×	○	○	×
丸小山公園	岩室温泉1661番地1	○	○	○	○	○	○	○
わなみ農村公園	和納4185番地	○	○	○	○	○	○	×
西川筋広場	曾根7番地1	○	○	○	○	○	○	○
升岡農村公園	升岡新田143番地	○	○	○	×	○	○	×
押付地区公園	押付269番地1	○	○	○	×	×	○	×
升潟児童遊園	大潟384番地1	○	○	○	×	○	○	×
鮎地区公園	鮎340番地1	○	○	○	×	○	○	×
西川ふれあい公園	松崎73番地	○	○	○	○	○	○	×
潟東東公園	井随436番地	○	×	○	×	○	○	×
潟東西公園	横戸1960番地	○	×	○	×	○	○	×
潟東南公園	今井455番地1	○	○	○	×	○	○	○
潟東北公園	五之上253番地3	○	×	○	○	○	○	×
潟浦新児童遊園	上小吉1481番地	○	○	○	×	○	○	○
六分児童遊園	六分813番地1	○	×	○	○	○	○	○
針ヶ曾根児童遊園	鈴ヶ曾根401番地	○	×	○	×	○	×	○
河間児童遊園	河間169番地	○	×	○	×	○	○	○
打越児童遊園	打越丙427番地1	○	○	○	×	○	○	×
道上児童遊園	道上414番地	○	○	○	×	○	○	×
南地区農村公園	姥島36番地1	○	○	○	×	○	○	○
中之口出張所駐車場	中之口626番地	○	○	○	○	○	○	○
中之口体育館前駐車場	中之口298番地	○	○	○	×	○	○	○
篠原幸三郎家住宅前広場	五ヶ浜2452番地	○	○	○	○	○	○	○

広域避難場所河川別避難可否

施設名	所在地	信濃川	中ノ口川	矢川	新川・大通川他	飛落川	木山川	大河津分水路
城山運動公園	峰岡580番地	○	○	○	○	○	○	×
上堰潟公園	松野尾1番地	○	○	○	○	○	○	○

表3-1-4-3 ヘリポート適地一覧

表3-1-5-6 ヘリポート適地一覧

名称	所在地	緯度・経度	施設管理者等	電話番号	幅×長さ (m)
新潟市河川防災 ステーションヘリポート	北区太田丙 1318 番地 1	北緯 37 度 54 分 49 秒	市長 (北区地域総務課)	025-387-1115	30×60
		東経 139 度 14 分 16 秒			
新潟空港 A 滑走路 B 滑走路 <u>エプロン</u> <u>Sエプロン</u>	東区松浜町地内	北緯 37 度 57 分 <u>21</u> 秒	国土交通省東京航空局 新潟空港事務所長	025-273-4567	1,314×45
		東経 139 度 06 分 <u>42</u> 秒			2,500×45
					<u>565×190</u>
					<u>140×81</u>
阿賀野川河川公園	東区本所地内	北緯 37 度 55 分 01 秒	市長 (東区建設課)	025-250- <u>2610</u>	300×200
		東経 139 度 08 分 28 秒			
<u>新潟市消防局</u> <u>屋上ヘリポート</u>	<u>中央区鐘木 257 番地 1</u>	<u>北緯 37 度 52 分 43 秒</u>	<u>市長 (消防局警防課)</u>	<u>025-288-3520</u>	<u>22×22</u>
	中央区新光町 <u>4 番地 1</u>	北緯 37 度 54 分 <u>14</u> 秒	知事	025-285-5511	23×19
		東経 139 度 01 分 <u>24</u> 秒			
鳥屋野野球場	中央区女池地内	北緯 37 度 53 分 24 秒	市長 (中央区地域課)	025-223- <u>7023</u>	120×120
		東経 139 度 02 分 49 秒			
新潟市産業振興センター 駐車場	中央区鐘木 185 番地 10	北緯 37 度 52 分 52 秒	市長 (<u>雇用政策課</u>)	025-226- <u>1642</u>	150×100
		東経 139 度 01 分 42 秒			
陸上競技場補助競技場	中央区一番堀通町地内	北緯 37 度 54 分 47 秒	市長 (スポーツ振興課)	025-226- <u>2588</u>	100×50
		東経 139 度 02 分 16 秒			
市之瀬運動広場	秋葉区市之瀬 746 番地	北緯 37 度 50 分 01 秒	市長 (秋葉区地域総務課)	0250-25- <u>5470</u>	150×125
		東経 139 度 04 分 34 秒			
秋葉区役所北側駐車場	秋葉区程島 2009 番地	北緯 37 度 47 分 26 秒	市長 (秋葉区地域総務課)	0250-25-5470	160×35
		東経 139 度 06 分 48 秒			
<u>信濃川親水緑地公園</u>	<u>秋葉区小須戸地先</u>	<u>北緯 37 度 45 分 04 秒</u>	<u>市長 (秋葉区建設課)</u>	<u>0250-25-5690</u>	<u>200×100</u>
		<u>東経 139 度 04 分 09 秒</u>			
<u>県立新津南高等学校</u> <u>グラウンド</u>	<u>秋葉区矢代田 3200 番地 1</u>	<u>北緯 37 度 45 分 17 秒</u>	知事	<u>025-262-4141</u>	<u>150×100</u>
		<u>東経 139 度 06 分 11 秒</u>			
赤渋防災ステーション (臨時)	南区赤渋地内	北緯 37 度 47 分 20 秒	国土交通省 信濃川下流河川事務所	025-267-6857	19×19
		東経 139 度 03 分 26 秒			
白根総合運動公園 多目的広場	南区上下諏訪木 1811 番地	北緯 37 度 45 分 33 秒	市長 (南区地域総務課)	025-372- <u>6431</u>	190×120
		東経 139 度 01 分 09 秒			
新潟県消防学校	西区曾和 <u>100 番地 1</u>	北緯 37 度 50 分 <u>40</u> 秒	知事	025-262-4141	65×60
		東経 138 度 56 分 <u>33</u> 秒			
城山運動公園サブ野球場	西蒲区伏部地内	北緯 37 度 45 分 56 秒	市長 (西蒲区地域総務課)	0256-72- <u>8143</u>	70×70
		東経 138 度 51 分 11 秒			
<u>間瀬多目的広場</u>	<u>西蒲区間瀬地内</u> <u>こめぐりの郷公園</u>	<u>北緯 37 度 44 分 16 秒</u>	<u>市長 (西蒲区産業観光課)</u>	<u>0256-72-8431</u>	<u>20×20</u>
		<u>東経 138 度 47 分 41 秒</u>			
<u>上堰潟公園 (芝生広場)</u>	<u>西蒲区松野尾地内</u>	<u>北緯 37 度 47 分 26 秒</u>	<u>市長 (西蒲区建設課)</u>	<u>0256-72-8507</u>	<u>150×200</u>
		<u>東経 138 度 52 分 00 秒</u>			

表3-1-5-2 緊急消防援助隊応援要請時の主な連絡先

R5.3.31現在

機 関		時間 帯別	連絡窓口	消防防災無線		N T T		地域衛星通信ネットワーク			
				電話番号	F A X	電話番号	F A X	電話番号	F A X		
総務省消防庁	総務省消防庁	昼間 夜間	災害対策本部	90-49013	90-49036	03-5253-7527	03-5253-7552	TN-048-500-90-49013	TN-048-500-90-49036		
新潟県	新潟県	昼間	消防課	15-11	15-11	025-282-1664	025-282-1667	TN-015-401-20-6442	TN-015-401-20-6497		
		夜間	警備員室			025-285-5511					
代表消防機関	新潟市消防局	昼間	警防課 防災救助係	-	-	025-288-3250	025-288-3255	TN-015-492-2053	TN-015-492-2049		
		夜間	指令課	-	-	025-288-3270	025-288-3275	TN-015-492-2074	TN-015-492-2079		
代表消防機関代行	長岡市消防本部	昼間	警防課 指令室	-	-	0258-36-0119	0258-36-8320	TN-015-560-2401	TN-015-560-2480		
		夜間									
	上越地域消防局	昼間	消防防災課	-	-	025-545-0229	025-545-0231	TN-015-663-1422	TN-015-663-2500		
		夜間	指令統制課	-	-	025-545-0228	025-545-0233	TN-015-663-1444			
指揮支援部隊所属消防機関	仙台市消防局	昼間	警防課	-	-	022-234-1111	022-234-4280	TN-004-621-2320	TN-004-621-2219		
		夜間	指令課	-	-		022-234-2364	TN-004-621-2350	TN-004-621-2339		
	東京消防庁	昼間	警防部 警防課	-	-	03-3212-2258	03-3213-1476	TN-013-601-9501-3545	TN-013-601-9501-6704		
		夜間									
	さいたま市消防局	昼間	警防部 警防課	-	-	048-833-7944	048-833-7201	TN-011-704-5512	TN-011-704-952		
		夜間	警防部指令課指令センター	-	-	048-833-5000	048-833-1237	TN-011-704-5898			
	川崎市消防局	昼間	警防部 警防課	-	-	044-223-2605	044-223-2619	014-300-21-48441	014-300-21-48499		
		夜間	警防部 指令課	-	-	044-200-2645	044-223-2654	014-300-21-48633	014-300-30-4		
	(消防主 大隊課及 一次出動 消防機 関等)	山形県	【消防主管課】 山形県	昼間	消防救急課	06-511	06-500	023-630-2226	023-633-4711	TN-006-800-1205	TN-006-800-1502
				夜間	宿直室			023-630-2754			
【代表消防機関】 山形市消防本部			昼間	警防課	-	-	023-634-1197	023-631-7320	TN-006-744-901	TN-006-744-950	
			夜間	通信指令課	-	-	023-634-1198				
【代表消防機関代行】 鶴岡市消防本部		昼間	警防課	-	-	0235-22-8320	0235-23-0119	TN-006-757-901	TN-006-757-950		
		夜間	通信指令課	-	-	0235-22-8321					
福島県		【消防主管課】 福島県	昼間	消防保安課	07-61	07-60	024-521-7190	024-521-9829	TN-007-200-2631	TN-007-200-5625	
			夜間	担当携帯			080-6028-8970				
		【代表消防機関】 福島市消防本部	昼間	警防課	-	-	024-534-9102	024-534-0310	TN-007-270-02	TN-007-270-10	
			夜間	通信指令課	-	-	024-534-0119		TN-007-270-01		
【代表消防機関代行】 郡山地方広域消防本部		昼間	消防課	-	-	024-923-8173	024-923-1228	TN-007-370-01	TN-007-370-10		
		夜間	通信指令課	-	-	024-933-2400	024-923-1910	TN-007-370-01			
群馬県	【消防主管課】 群馬県	昼間	消防保安課	10-351	10-310	027-226-2250	027-221-0158	TN-010-3001-2250	TN-010-300-6800		
		夜間									
	【代表消防機関】 前橋市消防局	昼間	警防課	-	-	027-220-4511	027-220-4527	TN-010-701-1351	TN-010-701-1390		
		夜間	通信指令課	-	-	027-220-4500	027-220-4528	TN-010-701-1400	TN-010-701-1490		
	【代表消防機関代行】 高崎市等広域消防局	昼間	警防課	二	二	027-324-2216	027-330-1069	TN-010-490-6303	TN-010-490-6800		
		夜間		二	二	027-323-1994	027-323-1993	TN-010-490-6301			
	【代表消防機関代行】 太田市消防本部	昼間	通信指令課	二	二	0276-33-0119	0276-33-0301	TN-010-493-6304	TN-010-493-6800		
夜間			二	二							
【代表消防機関代行】 渋川広域消防本部	昼間	本署(情報管理係)	二	二	0279-25-0119	0279-24-0119	TN-010-496-6306	TN-010-496-6800			
	夜間										
長野県	【消防主管課】 長野県	昼間	危機管理部 消防課	20-211	20-241	026-235-7182	026-233-4332	TN-020-231-5205	TN-020-231-8739		
		夜間									
	【代表消防機関】 長野市消防局	昼間	警防課	-	-	026-227-8002	026-226-8461	TN-020-202-8-120	TN-020-202-76		
		夜間	通信指令課	-	-	026-226-0119	026-228-6398	TN-020-202-8-168			
	【代表消防機関代行】 松本広域消防局	昼間	警防課	-	-	0263-25-1699	0263-25-3987	TN-020-533-8-2300	TN-020-533-76		
夜間		通信指令課	-	-	0263-25-6108	0263-25-6108	TN-020-533-8-3000				

(消防主管課及 大隊出動準備都 消防機関等)	宮城県	【消防主管課】 宮城県	昼間	消防課	04-82374	04-82398	022-211-2374	022-211-2398	TN-004-220-8-2374	TN-004-220-8-2398
			夜間	防災センター	14-82140		022-211-2140		TN-004-220-8-2140	
		【代表消防機関】 仙台市消防局	昼間	警防課	-	-	022-234-1111	022-234-4280	TN-004-621-2320	TN-004-621-2319
			夜間	指令課			022-234-2364	TN-004-621-2350	TN-004-621-2339	
		【代表消防機関代行】 塩釜地区消防事務組合 消防本部	昼間	警防課	-	-	022-361-1612	022-366-5130	TN-004-623-1-220	TN-004-623-2
			夜間	指令課			022-361-0119	022-365-1190	TN-004-623-1-204	
		【代表消防機関代行】 大崎地域広域行政事務 組合消防本部	昼間	通信指令センター	-	-	0229-22-2351	0229-22-7030	TN-004-624-1-441	TN-004-624-2
			夜間	通信指令センター						
		【代表消防機関代行】 仙南地域広域行政事務 組合消防本部	昼間	通信指令センター	-	-	0224-52-1051	0224-53-3544	TN-004-628-1-320	TN-004-628-2
			夜間	通信指令センター						
秋田県	【消防主管課】 秋田県	昼間	総合防災課	05-11	05-52	018-860-4565	018-824-1190	TN-005-100-100569	TN-005-100-100600	
		夜間								
	【代表消防機関】 秋田市消防本部	昼間	警防課	-	-	018-823-4243	018-823-9006	TN-005-201-470	TN-005-201-340	
		夜間	指令課			018-823-4265	018-823-7214	TN-005-201-399		
	【代表消防機関代行】 大曲仙北広域消防本部	昼間	警防課	-	-	0187-63-0314	0187-62-3493	TN-005-100-162511	-	
		夜間	通信指令課			0187-63-0344	0187-63-0347			
	【代表消防機関代行】 能代山本広域消防本部	昼間	警防課	-	-	0185-52-3311	0185-53-3958	TN-005-100-166511	-	
		夜間	通信指令室							
茨城県	【消防主管課】 茨城県	昼間	消防安全課	08-2896	-	029-301-2896	029-301-2887	TN-008-100-2896	TN-008-100-2887	
		夜間	防災・危機管理課	08-2885	08-2898	029-301-2885	029-301-2898	TN-008-100-2885	TN-008-100-2898	
	【代表消防機関】 水戸市消防局	昼間	消防救助課	-	-	029-221-0111	029-221-0147	TN-008-510-8402	TN-008-510-8450	
		夜間	消防救助課			029-221-0111	029-221-0147			
	【代表消防機関代行】 日立市消防本部	昼間	指令室	-	-	0294-24-0119	0294-22-0119	TN-008-820-8400	TN-008-820-8450	
		夜間	指令室							
	【代表消防機関代行】 つくば市消防本部	昼間	消防救助課	-	-	029-851-2042	029-851-0091	TN-008-810-8400	TN-008-810-8450	
		夜間	消防指令課			029-851-0119	029-851-0138			
栃木県	【消防主管課】 栃木県	昼間	消防防災課	09-7501	09-7506	028-623-2132	028-623-2146	TN-009-500-2132	TN-009-500-2146	
		夜間								
	【代表消防機関】 宇都宮市消防局	昼間	警防課	-	-	028-625-3007	028-625-5509	TN-009-651-02	TN-009-651-01	
		夜間	通信指令課			028-625-5599	028-625-3001			
	【代表消防機関代行】 小山市消防本部	昼間	通信指令課	-	-	0285-39-6660	0285-31-0182	TN-009-654-02	TN-009-654-01	
		夜間	通信指令課							
	【代表消防機関代行】 那須地区消防本部	昼間	栃木北東地区指令センター	-	-	0287-28-5111	0287-28-5112	TN-009-657-02	TN-009-657-01	
		夜間	栃木北東地区指令センター							
埼玉県	【消防主管課】 埼玉県	昼間	危機管理防災部 消防課	11-6-8171	11-6-8159	048-830-8171	048-830-8159	TN-011-200-6-8171	TN-011-200-6-8159	
		夜間	システム管理室	11-6-8111	11-6-8119	048-830-8111	048-830-8119	TN-011-200-6-8111	TN-011-200-6-8119	
	【代表消防機関】 さいたま市消防局	昼間	警防部 警防課	-	-	048-833-7944	048-833-7201	TN-011-704-5512	TN-011-704-952	
		夜間	警防部 指令課指令センター			048-833-5000	048-833-1237	TN-011-704-5898		
	【代表消防機関代行】 川口市消防局	昼間	指令課	-	-	048-261-7351	048-262-5050	TN-011-703-200	TN-011-703-950	
		夜間	指令課							
	【代表消防機関代行】 埼玉西部消防局	昼間	警防部警防課	-	-	04-2929-9122	04-2929-9129	TN-011-708-260	TN-011-708-950	
		夜間	警防部通信指令センター			04-2929-9119	04-2929-9126			
	【代表消防機関代行】 熊谷市消防本部	昼間	熊谷市・行田市消防指令センター	-	-	048-501-0116	048-526-9003	TN-011-757-1301	TN-011-757-950	
		夜間	熊谷市・行田市消防指令センター							
【代表消防機関代行】 埼玉東部消防組合消防 局	昼間	消防課	二	二	0480-21-6465	0480-21-6469	TN-011-752-150	TN-011-752-950		
	夜間	指令課			0480-21-0119	0480-23-1542				

（消防主管課及 大隊出動準備都県）	千葉県	【消防主管課】 千葉県	昼間	防災対策課	500-7320	500-7298	043-223-2175	043-222-1127	TN-012-500-7320	TN-012-500-7298
			夜間	危機管理課 情報通信管理室	500-7225	500-7110	043-223-2178	043-222-5219	TN-012-500-7225	TN-012-500-7110
		【代表消防機関】 千葉市消防局	昼間	警防部 警防課	101-800-3111	101-800-3109	043-202-1612	043-202-1654	TN-012-101-800-3111	TN-012-101-800-3109
			夜間	警防部 指令課	101-800-3690	101-800-3669	043-223-1831	043-202-1678	TN-012-101-800-3690	TN-012-101-800-3669
		【代表消防機関代行】 船橋市消防局	昼間	警防指令課	204-731	204-732	047-435-1190	047-435-7878	TN-012-204-731	TN-012-204-732
			夜間		047-435-1186	047-432-8229				
	東京都	【消防主管課】 東京都	昼間	防災管理課	13-70671	13-70023	03-5388-2457	03-5388-1270	TN-013-100-70671	TN-013-100-70013
			夜間	夜間防災連絡室	13-70349	13-70023	03-5388-2459	03-5388-1958	TN-013-100-70349	TN-013-100-70023
		【代表消防機関】 東京消防庁	昼間	警防部 警防課	9506-71511	—	03-3212-2258	03-3213-1476	TN-013-601-9501-3545	TN-013-601-9501-6704
			夜間		—	—	—	—	—	—
	神奈川県	【消防主管課】 神奈川県	昼間	消防保安課	14-9722	14-9734	045-210-3436	045-210-8829	014-400-9305	014-400-9293
			夜間	指令情報室			045-210-3456	045-201-6409	014-400-9313	014-400-9889
【代表消防機関】 横浜市消防局		昼間	警防部 警防課	—	—	045-334-6713	045-334-6710	014-700-10-713	014-700-10-710	
		夜間	警防部 司令課	—	—	045-332-1351	045-331-5221	014-700-10-721	014-700-10-740	
【代表消防機関代行】 川崎市消防局		昼間	警防部 警防課	—	—	044-223-2606	044-223-2619	014-300-21-48441	014-300-21-48499	
		夜間	警防部 指令課	—	—	044-223-2645	044-223-2654	014-300-21-48633	014-300-30-4	
【代表消防機関代行】 相模原市消防局		昼間	警防課	—	—	042-751-9140	042-786-2472	TN-014-557-9211	TN-014-557-9200	
		夜間	指令課	—	—	042-751-9111	042-751-9284			
（消防主管課及 大隊出動準備都県）	富山県	【消防主管課】 富山県	昼間	消防課	—	—	076-444-3188	076-432-0657	TN-016-111-3364	TN-016-111-80-11-2827
			夜間	宿直室	—	—	076-444-3187	076-493-4018	TN-016-111-3363	
		【代表消防機関】 富山市消防局	昼間	警防課	—	—	076-493-4872	076-493-4018	TN-016-116-80-91-9-251	TN-016-116-80-91-9-268
			夜間	通信指令課	—	—	076-493-4141	076-493-4011	—	—
		【代表消防機関代行】 高岡市消防本部	昼間	警防課	—	—	0766-22-3133	0766-22-1994	016-122-80-92-9-232	016-122-80-92-10
			夜間	通信指令課	—	—	0766-22-3131	0766-22-3498	016-122-80-92-9-245	—
	石川県	【消防主管課】 石川県	昼間	消防保安課	17-4288	17-6897	076-225-1481	076-225-1484	TN-017-111-4288	TN-017-111-6743
			夜間	当直	—	—	—	—	—	—
		【代表消防機関】 金沢市消防局	昼間	警防課	—	—	076-280-3094	076-280-0020	TN-017-451-10	TN-017-451-21
			夜間	情報指令課	—	—	076-280-0119	076-280-4999	—	—
		【代表消防機関代行】 白山野々市広域消防本部	昼間	消防課 警防係	—	—	076-276-9483	076-276-5237	TN-017-458-10	TN-017-458-21
			夜間	通信指令課	—	—	076-276-1119	076-276-9999	—	—
（消防主管課及 大隊出動準備都県）	福井県	【消防主管課】 福井県	昼間	危機対策・防災課	18-111	18-112	0776-20-0310	0776-22-7617	TN-018-111-610-2174	TN-018-111-610-2189
			夜間	—	18-111	18-112	0776-20-0742	—	TN-018-111-610-2186	
		【代表消防機関】 福井市消防局	昼間	救急救助課	—	—	0776-20-3998	0776-20-3999	TN-018-350-1-1241	TN-018-350-5
			夜間	管制課	—	—	0776-20-3999	—	—	—
		【代表消防機関代行】 敦賀美方消防組合消防本部	昼間	消防救急課	—	—	0770-20-0119	0770-22-0685	TN-018-356-1-110	TN-018-356-1-399
			夜間	防災指令課	—	—	—	—	—	—
		【代表消防機関代行】 嶺北消防組合消防本部	昼間	消防課	—	—	0776-51-8436	0776-51-5209	TN-018-353-1-141	TN-018-353-1-250
			夜間	通信指令課	—	—	0776-51-0119	—	TN-018-353-1-151	—
（消防主管課及 大隊出動準備都県）	山梨県	【消防主管課】 山梨県	昼間	防災局消防保安課	19-2538	19-2529	055-223-1430	055-223-1429	TN-019-200-2538	TN-019-200-2519
			夜間	防災局消防保安課 (県庁宿直室)	—	—	—	055-223-1858	—	TN-019-200-2535
		【代表消防機関】 甲府地区広域行政事務組 合消防本部	昼間	警防課	9-220-1-036	9-220-2-036	055-222-1269	055-222-7583	TN-019-213	TN-019-213
			夜間	指令課	—	—	055-222-1190	055-235-2119	—	—
		【代表消防機関代行】 富士五湖広域行政事務組 合富士五湖消防本部	昼間	警防課	9-220-1-038	9-220-2-038	0555-22-4421	0555-24-4420	TN-019-433	TN-019-433
			夜間	指令課	—	—	0555-22-0119	—	—	—
		【代表消防機関代行】 峡北広域行政事務組合消防 本部	昼間	消防課	9-220-1-040	9-220-2-040	0551-23-7911	0551-23-6119	TN-019-415	TN-019-415
			夜間	指令課	—	—	0551-22-0119	—	—	—

第一次出動	長援指 輸部揮 送隊支	仙台市消防航空隊	昼間	警防課	—	—	022-234-1111	022-234-4280	TN-004-621-2320	TN-004-621-2319
			夜間	指令課	—	—	022-234-1111	022-234-2364	TN-004-621-2350	TN-004-621-2339
	情報 収集	埼玉県防災航空隊	昼間	防災航空センター	11-4470-304	—	049-297-7810	049-297-7906	TN-011-701-300	TN-011-701-950
			夜間	防災航空センター	—	—	—	—	—	—
	富山県消防防災航空隊	昼間	防災航空センター	二	—	076-495-3060	076-495-3066	TN-016-111-80-41-9-10	TN-016-111-80-41-10	
		夜間	防災航空センター	—	—	※NTT電話の時間外は富山市消防局に転送されます。		—	—	
	宮城県防災航空隊	昼間	防災ヘリコプター管理事務所	—	—	0223-24-0741	0223-24-0872	001-010-8816-234-12557 (イリジウム衛星携帯電話)	—	
		夜間	航空隊長公用携帯	—	—	090-6787-6588	—	001-010-8816-234-12558 (イリジウム衛星携帯電話)	—	
	山形県消防防災航空隊	昼間	消防防災航空隊	—	—	0237-47-3275	0237-47-3277	TN-006-800-8011	TN-006-800-8013	
		夜間	緊急連絡用携帯	—	—	090-1494-1816	—	—	—	
	福島県消防防災航空隊	昼間	消防防災航空センター	—	—	0247-57-3000	0247-57-3500	TN-007-333-02	TN-007-333-10	
		夜間	隊長携帯	—	—	090-6258-0836	—	—	—	
	栃木県消防防災航空隊	昼間	航空担当	—	—	028-677-1119	028-677-0775	TN-009-511-03	TN-009-511-01	
		夜間	隊長携帯	—	—	090-1655-8475	—	—	—	
	群馬県防災航空隊	昼間	防災航空隊	二	二	027-265-0200	027-265-6900	010-300-6301	010-360-6800	
		夜間	消防保安課	10-351	10-310	027-897-2686	027-221-0158	010-300-1-2250	010-300-1-4453	
	東京消防庁航空隊	昼間	警防部 警防課	9506-71511	—	03-3212-2258 (内3542)	03-3213-1476	TN-013-601-9501-3542	TN-013-601-9501-6704	
		夜間	警防部 警防課	—	—	—	—	—	—	
	長野県消防防災航空センター	昼間	消防防災航空センター	—	—	0263-85-5512	0263-85-5513	020-554-21	020-554-76	
夜間		宿直室	—	—	0263-85-5511	—	—	—		
出動準備航空小隊	札幌市消防航空隊	昼間	消防救助課	—	—	0133-62-4119	011-271-0632	—	—	
		夜間	指令課	—	—	011-215-2080	011-261-9119	TN-001-235-3-2080	TN-001-235-4-3080	
	秋田県消防防災航空隊	昼間	消防防災航空隊	—	—	018-886-8103	018-886-8105	TN-005-100-110511	—	
		夜間	消防防災航空隊	—	—	—	—	—	—	
	茨城県防災航空隊	昼間	茨城県防災航空室	—	—	029-857-8511	029-857-8501	TN-008-120-8400	TN-008-120-8450	
		夜間	防災・危機管理課	08-2885	08-2898	029-301-2885	029-301-2898	TN-008-100-2880	TN-008-100-2898	
	千葉県消防局航空隊	昼間	警防部 警防課	101-800-3111	101-800-3109	043-202-1612	043-202-1654	TN-012-101-800-3111	TN-012-101-800-3109	
		夜間	警防部 指令課	101-800-3690	101-800-3669	043-223-1831	043-202-1678	TN-012-101-800-3690	TN-012-101-800-3669	
	横浜市消防局航空消防隊	昼間	警防部 警防課	二	二	045-334-6713	045-334-6710	TN-014-700-10-721	TN-014-700-10-740	
		夜間	警防部 司令課	—	—	045-332-1351	045-331-5221	—	—	
	川崎市消防航空隊	昼間	警防部 警防課	—	—	044-223-2606	044-223-2619	014-300-21-48441 014-300-21-48633	014-300-21-48499 014-300-21-48499	
		夜間	警防部 指令課	—	—	044-200-2645	044-223-2654	014-300-21-48633 014-300-21-48633	014-300-30-4 014-300-30-4	
	石川県消防防災航空隊	昼間	—	—	—	0761-24-8930	0761-24-8931	TN-017-158-10	TN-017-158-21	
		夜間	消防保安課	17-4288	17-6897	076-225-1481	076-225-1484	TN-017-451-10	TN-017-451-21	
	福井県防災航空隊	昼間	防災航空事務所	—	—	0776-51-6945	0776-51-6947	TN-018-418-1-11	TN-018-418-5	
		夜間	隊長公用携帯	—	—	隊長公用携帯へ転送	—	—	—	
	山梨県消防防災航空隊	昼間	消防防災航空隊	—	—	0551-20-3601	0551-20-3603	TN-019-416(417)	—	
		夜間	消防保安課	19-2538	19-2529	055-223-1430	055-223-1858	TN-019-200-2538	TN-019-200-2535	
	岐阜県防災航空隊	昼間	防災航空センター	—	—	058-385-3772	058-385-3774	TN-021-650-701	TN-021-650-719	
		夜間	消防航空隊長公用携帯	—	—	090-1091-1924	—	—	—	
静岡県消防防災航空隊	昼間	消防防災航空隊	—	—	054-261-4483	054-261-4761	TN-022-137-9000	TN-022-137-8001		
	夜間	防災当直	22-21	22-26	054-221-2072	054-221-3252	TN-022-100-2072	TN-022-100-6250		
静岡市消防航空隊	昼間	警防部 航空課	—	—	054-267-3019	054-267-3022	—	—		
	夜間	警防部 指令課	—	—	054-280-0120	054-280-0128	TN-022-176-6011	TN-022-176-6080		

※地域衛生通信ネットワークの「TN」は、各地方公共団体の衛生選択番号を示す。

表3-1-5-3

無線通信運用体制図

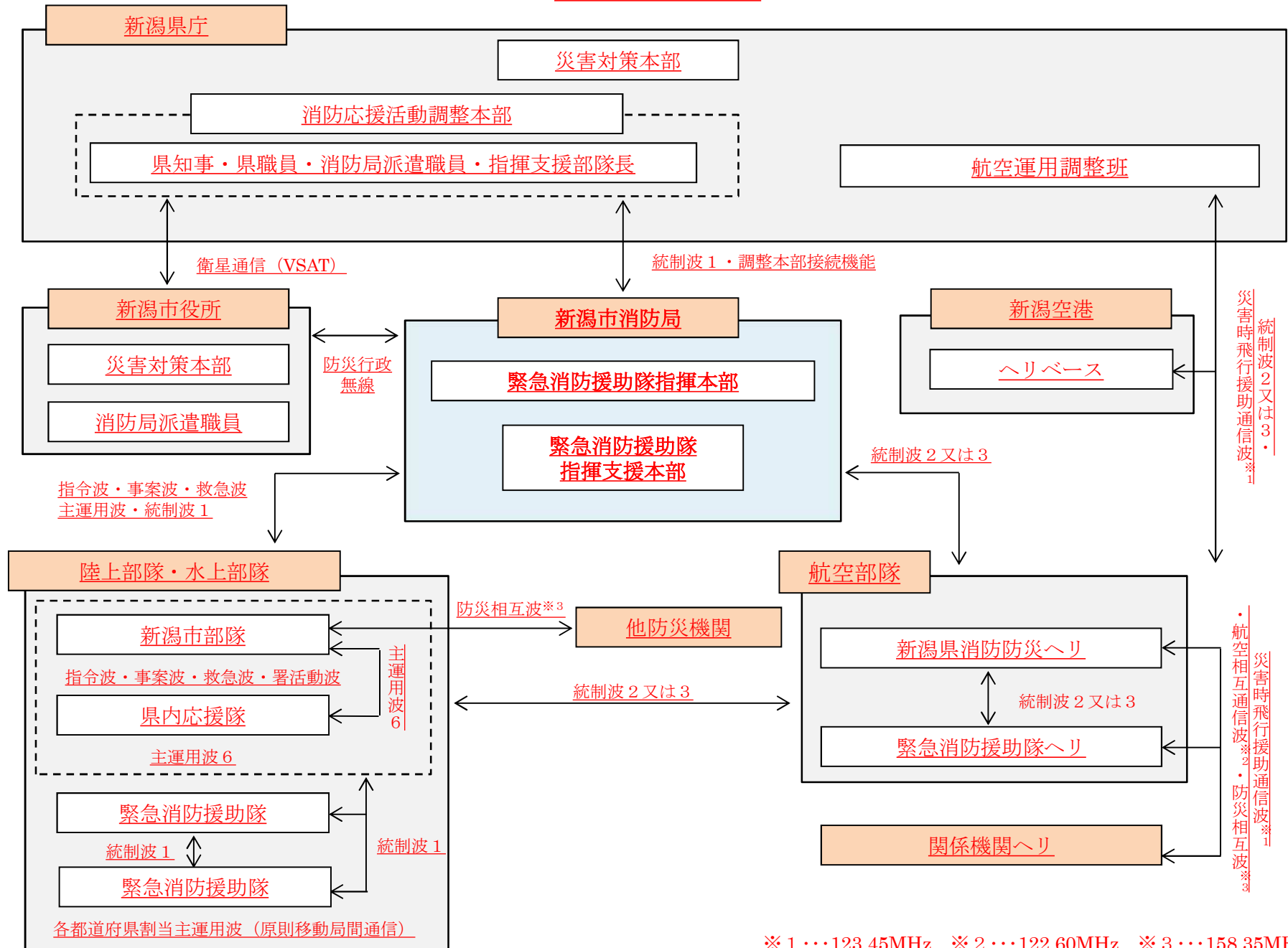

新潟市内 緊急輸送道路ネットワーク図
R5. 3. 31 現在

別添10

0 1 2 4 6 8 10 km

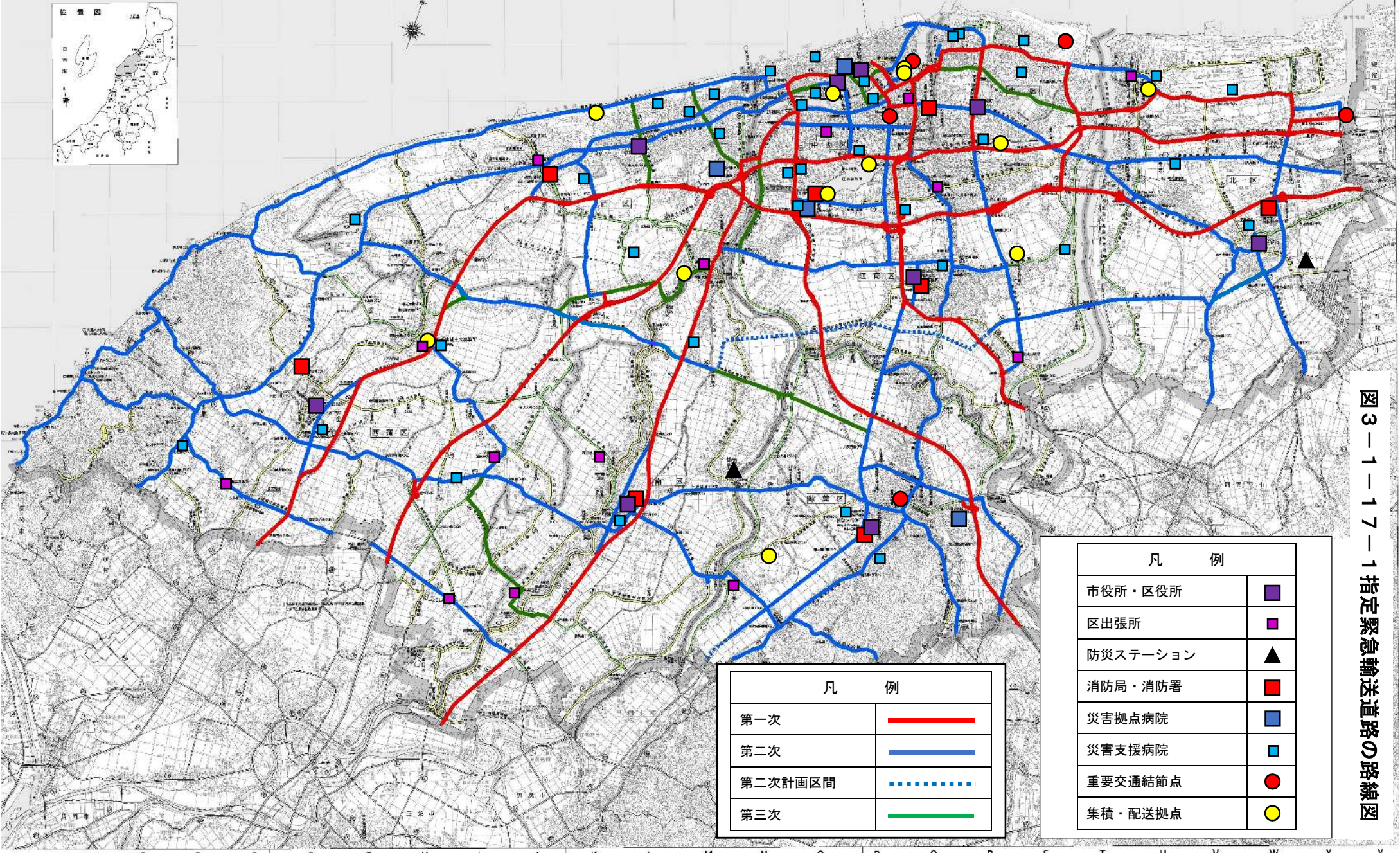

凡 例	
第一次	
第二次	
第二次計画区間	
第三次	

凡 例	
市役所・区役所	
区出張所	
防災ステーション	
消防局・消防署	
災害拠点病院	
災害支援病院	
重要交通結節点	
集積・配送拠点	

図3-1-17-1 指定緊急輸送道路の路線図

表3-1-18-1 集積・配送拠点候補施設

施設の名 称	使用想定 場所	所 在 地	無線 番号	電話番号	洪水	その他
北地区スポーツ センター	大体育室	北区名目所3丁 目1125番地1	563	025-258-0200	×	陸上輸送
東総合スポーツ センター	メインアリー ーナ	東区はなみず き3丁目4番1号	564	025-272-5150	×	陸上輸送
市体育館	体育館内競 技フロア	中央区一番堀 通町3番地1	550	025-222-6006	○	陸上輸送
産業振興 センター	展示ホール	中央区鐘木185 番地10	451	025-283-1100	×	陸上輸送 空路輸送
新潟コンベン ションセンター	展示ホール	中央区万代島6 番1号	995	025-246-8400	○	陸上輸送 水上輸送
鳥屋野総合 体育館	大体育室	中央区神道寺 南2丁目3番46 号	561	025-241-4600	×	陸上輸送
万代島多目的 広場	屋内広場	中央区万代島4 番2号	—	025-226-2739	○	陸上輸送
中央卸売市場	中央棟多目 的広場	江南区茗荷谷 711番地	430	025-257-6767	×	陸上輸送
うららこすど	花き・花木 展示直売室	秋葉区小須戸 893番地1	584	0250-38-5430	×	陸上輸送
白根農業倉庫他	倉庫他	南区七軒字前 208番地1	—	0256-77-8862	×	陸上輸送
西総合スポーツ センター	大体育室	西区五十嵐1の 町6368番地48	562	025-268-6400	○	陸上輸送
黒埼地区総合 体育館	体育室	西区金巻746番 地1	565	025-377-5211	×	陸上輸送
西川出張所	車庫等	西蒲区旗屋585 番地1	387	0256-88-3111	○	陸上輸送

※集積・配送拠点として活用する際は、市民生活班が施設所管課に事前に相談の上、開設する。

※洪水時に浸水想定がある施設については「×」、それ以外は「○」と表記。

表6-1-8-1 市、関係機関の処理すべき事務又は業務の大綱（原子力事故）

機関名	処理すべき業務又は業務の大綱	連絡窓口
新潟市	<ol style="list-style-type: none"> 1 市民等に対する原子力防災に関する知識の普及、啓発及び教育訓練に関する事 2 市民等に対する通信連絡網の整備に関する事 3 事故状況の把握及び連絡に関する事 4 原子力災害に関する警戒本部、災害対策本部の設置・廃止に関する事 5 市民等からの問合せに対する対応に関する事 6 緊急時モニタリングへの協力に関する事 7 市民等の屋内退避・避難及び立入制限に関する事 8 緊急時医療活動に対する協力に関する事 9 市民等に対する飲食物の摂取制限等に関する事 10 農業用水の汚染についての情報収集及び対応に関する事 11 市民等に対する農林水産物についての災害情報及び各種措置に関する事 12 市管理道路の通行に関する事 13 輸送車両の確保及び必要物資の調達に関する事 14 水道水の応急給水に関する事 15 飲料用保存水（ペットボトル）、飲食物及び生活必需品の供給に関する事 16 防災業務関係者の被ばく管理に関する事 17 汚染物質の除去及び除染に関する事 18 市民等に対する各種制限措置の解除に関する事 19 風評被害等の影響の軽減に関する事 20 被災中小企業、被災農林水産業者等に対する支援に関する事 21 心身の健康相談に関する事 22 園児、児童、生徒の退避及び避難に関する事 23 学校施設の退避・避難施設としての使用協力に関する事 24 教職員、児童、生徒への原子力防災に関する知識の普及・指導に関する事 25 市民等に対する広報に関する事 26 市民等の屋内退避・避難の誘導に関する事 27 救急活動の実施に関する事 	<p>防災課</p> <p>危機対策課 危機対策課 危機対策課</p> <p>危機対策課 環境対策課 各区総務課・地域総務課 保健所保健管理課 地域医療推進課 保健所食の安全推進課 農村整備・水産振興課 農林政策課</p> <p>土木総務課 都市交通政策課 市民生活課 水道局経営管理課 商業振興課</p> <p>保健所保健管理課 環境対策課 危機対策課 商業振興課 農林政策課 商業振興課 農林政策課 保健所健康増進課 保育課 教育委員会学校支援課 防災課 教育委員会学校支援課</p> <p>広報課 各区総務課・地域総務課 消防局警防課 消防局救急課</p>

	32 心身の健康相談に関すること 33 物価の監視に関すること	福祉保健部 総務部
--	------------------------------------	--------------

新潟県地域防災計画（原子力災害対策編）より

機関名	処理すべき業務又は業務の大綱	連絡窓口
新潟県 (教育庁)	34 教職員、児童、生徒への原子力防災に関する知識の普及・指導に関すること 35 児童、生徒の退避及び避難に関すること 36 学校施設の退避、避難施設としての使用協力に関すること	保健体育課 // 総務課
(県警察)	37 緊急かつ広域的な救助活動、住民等の避難誘導等に関すること 38 警戒区域、防護対策を講ずるべき区域における警戒警備に関すること 39 交通規制、緊急交通路の確保に関すること 40 現地事故対策連絡会議、原子力災害合同対策協議会への職員の派遣に関すること	警備第二課 // 交通規制課 警備第二課

機関名	処理すべき業務又は業務の大綱	連絡窓口	
指定地方行政機関	北陸農政局	1 農地、家畜、農林水産物等への影響に関する情報収集及び報告に関すること 2 農林水産物の安全性に係る風評被害の防止に関すること	企画調整室
	東北経済産業局	1 電気の安定供給に関すること 2 災害時における原子力災害合同対策協議会への支援に関すること	総務企画部総務課
	第九管区海上保安本部	1 海上における救助、救急活動及び依頼等に基づく活動の支援に関すること 2 船舶等に対する緊急通報並びに避難及び立ち入り制限に関すること 3 海上における応急対策実施区域及びその周辺における治安確保に関すること 4 海上における緊急時モニタリングへの協力に関すること	警備救難部環境防災課
	陸上自衛隊第30及び第2普通科連隊	1 防災関係資料の事前収集と災害派遣準備体制の確立に関すること 2 災害発生時の県の情報収集活動への協力に関すること	第3科
	海上自衛隊新潟基地分遣隊	3 災害出動要請又は出動命令に基づく人命救助を最優先とした応急救援活動の実施に関すること 4 緊急時モニタリングへの協力に関すること	警備科
航空自衛隊新潟救難隊		飛行班	

機関名	処理すべき業務又は業務の大綱	連絡窓口
東京電力ホールディングス株式会社	<ol style="list-style-type: none"> 1 原子力施設の防災管理に関する事 2 従業員等に対する教育、訓練に関する事 3 関係機関に対する情報の提供に関する事 4 放射線防護活動及び施設内の防災対策に関する事 5 原子力防災対策の実施に必要な諸設備の整備に関する事 6 原子力災害時における通報連絡体制の整備に関する事 7 原子力防災センター（現地事故対策連絡会議、原子力災害合同対策協議会等）への防災要員及び緊急時モニタリングセンターへの要員の派遣に関する事 8 国、県、市町村及び関係機関の実施する防災対策活動に対する協力に関する事 9 汚染物資の除去等に関する事 	<p>防災安全部 防災安全グループ</p>