

令和5年4月28日

新潟市議会議長 古泉 幸一 様

会 派 名 翔 政 会

議 員 名 平 松 洋 一

令和4年度政務活動費収支報告書

新潟市議会政務活動費の交付に関する条例第9条に基づき、令和4年度政務活動費収支報告書を提出します。

1 収 入 (単位 円)

	金 額	備 考
政務活動費	1,440,000	@120,000×12月

2 支 出 (単位 円)

科 目	金 額	備 考
調査研究費	113,997	別紙のとおり
研 修 費		
広 報 費	754,683	別紙のとおり
広 聴 費		
要請・陳情活動費		
会 議 費		
資料作成費	19,250	別紙のとおり
資料購入費	91,757	別紙のとおり
人 件 費		
事 務 所 費		
合 計	979,687	

3 残 額 460,313 円



## 支出伝票一覧表

会派名	翔政会		議員名	平松洋一
支出年度	令和4年度	支出項目	調査研究費	NO. 1
整理番号	支出年月日	支出内容	支出金額(円)	備考
1	R4.4.30	インターネット利用料	1,547	
2	R4.5.31	電話代・インターネット利用料	2,032	
3	R4.6.30	電話代・インターネット利用料	2,034	
4	R4.7.27	行政視察旅費、視察資料代	87,255	
5	R4.7.31	電話代・インターネット利用料	2,131	
6	R4.8.31	電話代・インターネット利用料	2,021	
7	R4.9.30	電話代・インターネット利用料	2,052	
8	R4.10.31	電話代・インターネット利用料	2,041	
9	R4.11.30	電話代・インターネット利用料	2,021	
10	R4.12.31	電話代・インターネット利用料	2,023	
11	R5.1.31	電話代・インターネット利用料	2,023	
12	R5.2.28	電話代・インターネット利用料	2,122	
13	R5.3.31	電話代・インターネット利用料	2,023	
14	R5.3.31	令和4年度新潟市議会市政調査会会費	2,672	研修会開催経費
		小計	113,997	
		合計	113,997	

## 支 出 伝 票

会 派 名	翔政会	議員名	平松洋一
支 出 年 度	令和4年度	整理番号 (項目別)	
支 出 項 目	<input checked="" type="checkbox"/> 調査研究費 <input type="checkbox"/> 広聴費 <input type="checkbox"/> 資料作成費 <input type="checkbox"/> 事務所費 <input type="checkbox"/> 研修費 <input type="checkbox"/> 要請・陳情活動費 <input type="checkbox"/> 資料購入費 <input type="checkbox"/> 広報費 <input type="checkbox"/> 会議費 <input type="checkbox"/> 人件費		
実施年月日	令和4年4月1日 から 令和4年4月30日		
支出年月日	令和4年4月30日		
支 出 金 額	1,547 円		
支 出 先	(株)ニューメディア新潟センター		
使 途 内 容	インターネット利用料		
備 考	4,642 円 × 1/3 = 1,547 円		
領収書貼付欄	(調査研究費)		

※領収書及び内容を証する書類を添付してください。

備考欄には按分率等を記入してください。

2023年3月31日

950-3112  
新潟市北区太夫浜984

平松 洋一 様

新潟市西区山田2310-39  
株式会社ニューメディア新潟  
TEL:025-210-1200 FAX:025-210-1210

## 領収済明細書

毎度格別のお引き立てを賜り、ありがとうございます。  
2022年4月～2023年3月のお支払い済み金額をお知らせいたします。  
ご確認、宜しく願いいたします。

支払日(振替日)	請求内容	支払金額	備考
2022/4/30	インターネット利用料	¥4,642	4月利用料
2022/5/31	インターネット利用料	¥4,642	5月利用料
	固定電話基本料	¥1,419	3月利用料
	国内通話料	¥7	3月利用料
	携帯通話料	¥27	3月利用料
	ユニバーサルサービス料	¥2	3月利用料
2022/6/30	インターネット利用料	¥4,642	6月利用料
	固定電話基本料	¥1,419	4月利用料
	国内通話料	¥38	4月利用料
	ユニバーサルサービス料	¥2	4月利用料
	電話リレーサービス料	¥1	4月利用料
2022/7/31	インターネット利用料	¥4,642	7月利用料
	固定電話基本料	¥1,419	5月利用料
	国内通話料	¥302	5月利用料
	携帯通話料	¥27	5月利用料
	ユニバーサルサービス料	¥2	5月利用料
	電話リレーサービス料	¥1	5月利用料

支払日(振替日)	請求内容	支払金額	備考
2022/8/31	インターネット利用料	¥4,642	8月利用料
	固定電話基本料	¥1,419	6月利用料
	ユニバーサルサービス料	¥2	6月利用料
	電話リレーサービス料	¥1	6月利用料
2022/9/30	インターネット利用料	¥4,642	9月利用料
	固定電話基本料	¥1,419	7月利用料
	国内通話料	¥93	7月利用料
	ユニバーサルサービス料	¥2	7月利用料
	電話リレーサービス料	¥1	7月利用料
2022/10/31	インターネット利用料	¥4,642	10月利用料
	固定電話基本料	¥1,419	8月利用料
	国内通話料	¥60	8月利用料
	ユニバーサルサービス料	¥2	8月利用料
	電話リレーサービス料	¥1	8月利用料
2022/11/30	インターネット利用料	¥4,642	11月利用料
	固定電話基本料	¥1,419	9月利用料
	ユニバーサルサービス料	¥2	9月利用料
	電話リレーサービス料	¥1	9月利用料
2022/12/31	インターネット利用料	¥4,642	12月利用料
	固定電話基本料	¥1,419	10月利用料
	国内通話料	¥7	10月利用料
	ユニバーサルサービス料	¥2	10月利用料
2023/1/31	インターネット利用料	¥4,642	1月利用料
	固定電話基本料	¥1,419	2022年11月利用料
	国内通話料	¥7	2022年11月利用料
	ユニバーサルサービス料	¥2	2022年11月利用料

支払日(振替日)	請求内容	支払金額	備考
2023/2/28	インターネット利用料	¥4,642	2月利用料
	固定電話基本料	¥1,419	2022年12月利用料
	国内通話料	¥138	2022年12月利用料
	携帯通話料	¥165	2022年12月利用料
	ユニバーサルサービス料	¥2	2022年12月利用料
2023/3/31	インターネット利用料	¥4,642	3月利用料
	固定電話基本料	¥1,419	1月利用料
	国内通話料	¥7	1月利用料
	ユニバーサルサービス料	¥2	1月利用料

## 支 出 伝 票

会 派 名	翔政会	議員名	平松洋一
支 出 年 度	令和4年度	整理番号 (項目別)	2
支 出 項 目	<input checked="" type="checkbox"/> 調査研究費 <input type="checkbox"/> 広聴費 <input type="checkbox"/> 資料作成費 <input type="checkbox"/> 事務所費 <input type="checkbox"/> 研修費 <input type="checkbox"/> 要請・陳情活動費 <input type="checkbox"/> 資料購入費 <input type="checkbox"/> 広報費 <input type="checkbox"/> 会議費 <input type="checkbox"/> 人件費		
実施年月日	令和4年5月1日 から 令和4年5月31日		
支出年月日	令和4年5月31日		
支 出 金 額	2,032 円		
支 出 先	(株)ニューメディア新潟センター		
使 途 内 容	電話代・インターネット利用料		
備 考	6,097 円 × 1/3 = 2,032 円		
領収書貼付欄	(調査研究費)		

※領収書及び内容を証する書類を添付してください。

備考欄には按分率等を記入してください。



2023年3月31日

950-3112  
新潟市北区太夫浜984

平松 洋一 様

新潟市西区山田2310-39  
株式会社ニューメディア新潟センター  
TEL:025-210-1200 FAX:025-210-1210

## 領収済明細書

毎度格別のお引き立てを賜り、ありがとうございます。  
2022年4月～2023年3月のお支払い済み金額をお知らせいたします。  
ご確認、宜しく願いいたします。

支払日(振替日)	請求内容	支払金額	備考
2022/4/30	インターネット利用料	¥4,642	4月利用料
2022/5/31	インターネット利用料	¥4,642	5月利用料
	固定電話基本料	¥1,419	3月利用料
	国内通話料	¥7	3月利用料
	携帯通話料	¥27	3月利用料
	ユニバーサルサービス料	¥2	3月利用料
2022/6/30	インターネット利用料	¥4,642	6月利用料
	固定電話基本料	¥1,419	4月利用料
	国内通話料	¥38	4月利用料
	ユニバーサルサービス料	¥2	4月利用料
	電話リレーサービス料	¥1	4月利用料
2022/7/31	インターネット利用料	¥4,642	7月利用料
	固定電話基本料	¥1,419	5月利用料
	国内通話料	¥302	5月利用料
	携帯通話料	¥27	5月利用料
	ユニバーサルサービス料	¥2	5月利用料
	電話リレーサービス料	¥1	5月利用料

支払日(振替日)	請求内容	支払金額	備考
2022/8/31	インターネット利用料	¥4,642	8月利用料
	固定電話基本料	¥1,419	6月利用料
	ユニバーサルサービス料	¥2	6月利用料
	電話リレーサービス料	¥1	6月利用料
2022/9/30	インターネット利用料	¥4,642	9月利用料
	固定電話基本料	¥1,419	7月利用料
	国内通話料	¥93	7月利用料
	ユニバーサルサービス料	¥2	7月利用料
	電話リレーサービス料	¥1	7月利用料
2022/10/31	インターネット利用料	¥4,642	10月利用料
	固定電話基本料	¥1,419	8月利用料
	国内通話料	¥60	8月利用料
	ユニバーサルサービス料	¥2	8月利用料
	電話リレーサービス料	¥1	8月利用料
2022/11/30	インターネット利用料	¥4,642	11月利用料
	固定電話基本料	¥1,419	9月利用料
	ユニバーサルサービス料	¥2	9月利用料
	電話リレーサービス料	¥1	9月利用料
2022/12/31	インターネット利用料	¥4,642	12月利用料
	固定電話基本料	¥1,419	10月利用料
	国内通話料	¥7	10月利用料
	ユニバーサルサービス料	¥2	10月利用料
2023/1/31	インターネット利用料	¥4,642	1月利用料
	固定電話基本料	¥1,419	2022年11月利用料
	国内通話料	¥7	2022年11月利用料
	ユニバーサルサービス料	¥2	2022年11月利用料

支払日(振替日)	請求内容	支払金額	備考
2023/2/28	インターネット利用料	¥4,642	2月利用料
	固定電話基本料	¥1,419	2022年12月利用料
	国内通話料	¥138	2022年12月利用料
	携帯通話料	¥165	2022年12月利用料
	ユニバーサルサービス料	¥2	2022年12月利用料
2023/3/31	インターネット利用料	¥4,642	3月利用料
	固定電話基本料	¥1,419	1月利用料
	国内通話料	¥7	1月利用料
	ユニバーサルサービス料	¥2	1月利用料

## 支 出 伝 票

会 派 名	翔政会	議員名	平松洋一
支 出 年 度	令和4年度	整理番号 (項目別)	3
支 出 項 目	<input checked="" type="checkbox"/> 調査研究費 <input type="checkbox"/> 広聴費 <input type="checkbox"/> 資料作成費 <input type="checkbox"/> 事務所費 <input type="checkbox"/> 研修費 <input type="checkbox"/> 要請・陳情活動費 <input type="checkbox"/> 資料購入費 <input type="checkbox"/> 広報費 <input type="checkbox"/> 会議費 <input type="checkbox"/> 人件費		
実施年月日	令和4年6月1日 から 令和4年6月30日		
支出年月日	令和4年6月30日		
支 出 金 額	2,034 円		
支 出 先	(株)ニューメディア新潟センター		
使 途 内 容	電話代・インターネット利用料		
備 考	6,102 円 × 1/3 = 2,034 円		
領収書貼付欄	(調査研究費)		

※領収書及び内容を証する書類を添付してください。  
備考欄には按分率等を記入してください。

2023年3月31日

950-3112  
新潟市北区太夫浜984

平松 洋一 様

新潟市西区山田2310-39  
株式会社ニューメディア新潟センター  
TEL:025-210-1200 FAX:025-210-1210

## 領収済明細書

毎度格別のお引き立てを賜り、ありがとうございます。  
2022年4月～2023年3月のお支払い済み金額をお知らせいたします。  
ご確認、宜しくお願ひいたします。

支払日(振替日)	請求内容	支払金額	備考
2022/4/30	インターネット利用料	¥4,642	4月利用料
2022/5/31	インターネット利用料	¥4,642	5月利用料
	固定電話基本料	¥1,419	3月利用料
	国内通話料	¥7	3月利用料
	携帯通話料	¥27	3月利用料
	ユニバーサルサービス料	¥2	3月利用料
2022/6/30	インターネット利用料	¥4,642	6月利用料
	固定電話基本料	¥1,419	4月利用料
	国内通話料	¥38	4月利用料
	ユニバーサルサービス料	¥2	4月利用料
	電話リレーサービス料	¥1	4月利用料
2022/7/31	インターネット利用料	¥4,642	7月利用料
	固定電話基本料	¥1,419	5月利用料
	国内通話料	¥302	5月利用料
	携帯通話料	¥27	5月利用料
	ユニバーサルサービス料	¥2	5月利用料
	電話リレーサービス料	¥1	5月利用料

支払日(振替日)	請求内容	支払金額	備考
2022/8/31	インターネット利用料	¥4,642	8月利用料
	固定電話基本料	¥1,419	6月利用料
	ユニバーサルサービス料	¥2	6月利用料
	電話リレーサービス料	¥1	6月利用料
2022/9/30	インターネット利用料	¥4,642	9月利用料
	固定電話基本料	¥1,419	7月利用料
	国内通話料	¥93	7月利用料
	ユニバーサルサービス料	¥2	7月利用料
	電話リレーサービス料	¥1	7月利用料
2022/10/31	インターネット利用料	¥4,642	10月利用料
	固定電話基本料	¥1,419	8月利用料
	国内通話料	¥60	8月利用料
	ユニバーサルサービス料	¥2	8月利用料
	電話リレーサービス料	¥1	8月利用料
2022/11/30	インターネット利用料	¥4,642	11月利用料
	固定電話基本料	¥1,419	9月利用料
	ユニバーサルサービス料	¥2	9月利用料
	電話リレーサービス料	¥1	9月利用料
2022/12/31	インターネット利用料	¥4,642	12月利用料
	固定電話基本料	¥1,419	10月利用料
	国内通話料	¥7	10月利用料
	ユニバーサルサービス料	¥2	10月利用料
2023/1/31	インターネット利用料	¥4,642	1月利用料
	固定電話基本料	¥1,419	2022年11月利用料
	国内通話料	¥7	2022年11月利用料
	ユニバーサルサービス料	¥2	2022年11月利用料

支払日(振替日)	請求内容	支払金額	備考
2023/2/28	インターネット利用料	¥4,642	2月利用料
	固定電話基本料	¥1,419	2022年12月利用料
	国内通話料	¥138	2022年12月利用料
	携帯通話料	¥165	2022年12月利用料
	ユニバーサルサービス料	¥2	2022年12月利用料
2023/3/31	インターネット利用料	¥4,642	3月利用料
	固定電話基本料	¥1,419	1月利用料
	国内通話料	¥7	1月利用料
	ユニバーサルサービス料	¥2	1月利用料

# 支出伝票

会 派 名	翔政会	議員名	平松洋一
支出年度	令和4年度	整理番号 (項目別)	4
支出項目	<input checked="" type="checkbox"/> 調査研究費 <input type="checkbox"/> 広聴費 <input type="checkbox"/> 資料作成費 <input type="checkbox"/> 事務所費 <input type="checkbox"/> 研修費 <input type="checkbox"/> 要請・陳情活動費 <input type="checkbox"/> 資料購入費 <input type="checkbox"/> 広報費 <input type="checkbox"/> 会議費 <input type="checkbox"/> 人件費		
実施年月日	令和4年5月31日 から 令和4年6月2日		
支出年月日	令和4年7月27日		
支出金額	87,255 円		
支出先	新潟交通(株)ほか		
使 途 内 容	行政視察旅費、視察資料代		
備 考	振込手数料275円、視察資料代1,000円(4,000円÷4)含む 88,775+1,000- <span style="background-color: black; color: black;">XXXXXXXXXX</span> = 87,255		

領収書貼付欄

(調査研究費)

**第四北越銀行**

## お取引明細票

お取扱日	取扱店	号機	NB	銀行番号	口座店	口座番号	通番	お取引内容				
04-07-27	281	24	N			*****	124	振 込				
万円	5千円	2千円	千円	500円	100円	50円	10円	5円	1円	お取引金額	手数料	お取引後元帳残高
										¥88,500	¥275	*****

\* 振込先 \*      \* お振込明細 \*      UC0124

お振込先

ご依頼人    二イカヲコウツウ、カ ハンバ` イスインカ` カリ ホシ 様  
 セイムチヨウサヒ ヒラマツ ヨウイチ 様  
 TEL025-259-3003

14:04

印紙税申告納  
 付につき新潟  
 税務署領受

毎度ご利用いただきありがとうございます。お取引の明細は上記のとおりでございます。  
 ●ご利用のお客様へ      ■印紙税納付の必要がない場合は ↑  
 ○ご利用の日および時間により当行所定の手数料(含消費税)を手数料欄記載のとおり      \*印で消しております。  
 お支払いいただいております。  
 ○ただしキャッシングサービスの場合は、ご利用額の決済日にお取引口座からお支払い  
 いただきます。      裏面のご案内をあわせてご覧ください。

※領収書及び内容を証する書類を添付してください。  
 備考欄には按分率等を記入してください。



NO 532838

令和4年7月7日

**平松 洋一 様**

2022年5月31日(火)~6月2日(木)

室蘭・札幌視察

1名様

新潟交通株式会社  
旅行部 販売推進係

Tel 025-246-638

担当

## ご旅行費用請求書

基本費用	単価	数量	金額	摘要
航空券代(JAL)	25,070	1	25,070	新潟⇒新千歳
航空券代(ANA)	26,370	1	26,370	新千歳⇒新潟
宿泊(1泊朝食)	8,800	1	8,800	室蘭プリンスホテル
宿泊(1泊朝食)	9,700	1	9,700	札幌プリンスホテル
JR	1,680	1	1,680	沼ノ端→室蘭(乗車券)
JR	2,860	1	2,860	室蘭→札幌(乗車券)
JR すずらん7号	2,360	1	2,360	東室蘭→札幌(特急券)
JR		1	1,150	札幌→新千歳空港
現地交通費(タクシー代)	8,000	1	8,000	室蘭市内7,000円+札幌市内24,970円=31,970円
端数調整			-10	31,970/4≒8,000円
小 計			86,820	
その他	単価	数量	金額	摘要
合計金額			88,500	
支払総額			¥88,500	

この度はご利用いただき誠にありがとうございました。  
上記の通りご精算申し上げます。よろしくお願ひ致します。

◆振込口座: XXXXXXXXXX  
新潟交通株式会社販売推進係

No. PA 523

領 収 証

新 潟 市 議 会 水 費 様

---

★ 4,000-

正 月 費 料 計 2017

2017 年 1 月 31 日 上 記 正 に 領 収 せ ら れ ま し た

内 訳	
税 抜 金 額	
消 費 税 額 等 ( % )	

〒 小 牧 市 柏 原 6 - 3 番 地  
株 式 会 社 小 フ ェ ー ム

日 2 月 27 - 57

$$4,000 \text{ 円} \times \frac{1}{4} = 1,000 \text{ 円}$$

(4人分)                      (計上)

令和4年5月31日(火) ~ 6月2日(木) 行政視察日程

月 日	行 程
5月31日 (火)	<p>新潟空港 ⇒ (JAL2871) ⇒ 新千歳空港 (各自昼食)                      11:10 発 12:20 着 13:30</p> <p>◆ほくしょう運輸 (ジャンボタクシー) TEL0144-55-7676 2 区間 当日払い要</p> <p>— (株) Jファーム苫小牧工場 — 沼ノ端駅 ⇒                      14:00 ~ 16:00 16:49 発</p> <p>⇒ (特急すずらん 8号・室蘭行) ⇒ 室蘭駅…………… 室蘭プリンスホテル (泊)                      17:47 着 450m 徒歩 6 分程度</p> <p><b>(株) Jファーム苫小牧工場</b>                      (スマート農業および園芸農業に関する取り組みについて)</p> <p><b>14:00 ~ 16:00</b> ※座学および工場視察                      対応予定者: 営業/PRセンター ████████ 様 (連絡先☎: 0144-84-1850)                      視察代: 1,000 円/人 (現地清算となります)                      ■室蘭市内宿泊: 室蘭プリンスホテル TEL 0570-02-6576</p>
6月1日 (水)	<p>ホテル …………… (taxi) ・約 15 分…………… 室蘭市北海道 PCB 処理情報センター                      9:00</p> <p>◆室蘭日交タクシー (ジャパントクシー 2 台) TEL0143-44-4811 (売掛) 2 区間</p> <p><b>① PCB 廃棄物処理に関する取り組み視察</b>  <b>9:30~12:00</b> ※座学および工場視察                      対応予定者: 情報センター ████████ 様 (連絡先☎: 0143-22-3111)</p> <p>情報センター… (taxi) …東室蘭駅 = (特急すずらん 7号・札幌行) = 札幌駅着                      12:00 13:51 (切符は室蘭駅…同料金) 15:28</p> <p>◆北斗交通 (ジャパントクシー 2 台) TEL011-290-4000 2 区間 (売掛)                      札幌市中央体育館 (通称: 北ガスアリーナ札幌 46) — (taxi) — 宿泊先ホテル                      16:00~17:00 17:15 頃</p> <p><b>② 北ガスアリーナ札幌 46 (中央体育館における特色ある取り組みについて)</b>  <b>16:00~17:00</b> ※現地にて座学および視察                      対応予定者: さっぽろ健康スポーツ財団 ████████ 様 (連絡先☎: 011-251-1815)</p> <p>■札幌市内宿泊: 札幌プリンスホテル TEL011-241-1111</p>

ホテル - (taxi) - 社会福祉法人はるにれの里 (ゆい及びなないろ)  
(自閉症者地域生活支援センター ゆい)  
9:00 発 10:00~ 札幌市東雁来 12 条 4-1-5

◆北斗交通 (ジャパントクシー2 台) 011-290-4000 (売掛) 2 区間

③ 社会福祉法人はるにれの里 (強度行動障がいに対する支援について)

10:00~12:00 現地にて座学・施設内視察

視察先施設: 自閉症者支援センターなないろ, 支援センターゆい,

(※時間を見てグループホームの視察も予定)

対応予定者: はるにれの里事務局長・XXXXXXXXXX 様

(連絡先: 支援センターなないろ ☎011-299-4731)

※視察代: 3,000 円/団体 (現地清算となります)

— 札幌駅 = (JR 快速エアポート 142 号) = 新千歳空港駅  
14:11 14:51

新千歳空港 ⇒ (ANA1116) ⇒ 新潟空港着  
15:55 17:05

6 月 2 日  
(木)

参加者: 5 名 (伊藤議員のみ最終日)

## 視察（出張）報告書

令和 4 年 6 月 21 日

新潟市議会議長 様

氏名 平松 洋一

下記のとおり、視察（出張）が終了したので報告します。

視察議員	阿部松雄、水澤仁、平松洋一、高橋哲也、伊藤健太郎（6/2のみ）
期 間	令和4年5月31日（火）～令和4年6月2日（木）
視 察 先	5/31…（株）ジェイファーム苫小牧工場（苫小牧市） 6/1…北海道PCB処理情報センター（室蘭市） 6/1…北ガスアリーナ札幌4.6（札幌市） 6/2…（社福）はるにれの里（札幌市）
視 察 用 務	別紙のとおり
視察先面会者	別紙のとおり
概要及び所見	別紙のとおり

## ■行政視察報告書

### 視察事項1. スマート農業および園芸農業に関する取り組みについて

- 日 時: 令和4年5月31日(火) 14:00~16:00  
○場 所: 株式会社Jファーム 苫小牧工場(苫小牧市)  
○説 明: (株)Jファーム PRセンター ████████ 氏

#### (1) 概要

5月31日「Jファーム 苫小牧工場 スマートアグリ生産プラント施設」を訪問させて頂きました。この施設は2013年11月28日に設立され、「スマートアグリシステムを採用した最先端の太陽型植物工場。社名は、株式会社Jファーム、資本金500万円、出資者は(株)アド・ワン・ファームが50%、JFEエンジニアリング(株)49%、その他1%。事業内容は、農産物の生産及び販売である。

Jファームは、2013年11月にJFEエンジニアリングとアド・ワン・ファームが共同出資で設立した農業生産法人で、苫小牧市を中心にスマートアグリ事業を推進している。敷地総面積は全体で6ヘクタールであり、第一工場(ベビーリーフ栽培棟)、第二工場(トマト栽培棟)、第三工場(トマト・多品種栽培棟)、第一エネルギー棟、第二エネルギー棟、バイオマスボイラ棟、出荷・管理棟温泉槽、コントロールルームのあるPRセンターなどが設置されている。

2014年8月から苫小牧プラントでトマトやベビーリーフなどの栽培技術の実証を進め、2015年12月には栽培設備を拡張。生産農産物は道内のデパートやスーパーマーケットを対象とし、国外ではシンガポールへも進出、販路拡大も図っている

対応して頂いたPRセンター社員からは、熱心に説明を頂き全ての施設を実際に案内して頂き、それぞれの施設の概要や特徴等詳しく説明して頂きました。

スマートアグリシステムとは、オランダ Priya 社が提供する高度栽培環境制御システムによりハウス内の環境(温度、湿度、日射量、CO<sub>2</sub>、肥料など)を制御、植物の生育に最適な環境を創り出すことで、高収量、高品質な生産物を栽培する方法である。これに加え、JFE エンジニアリングのガスエンジン・トリジェネレーションシステム(電気、熱、CO<sub>2</sub>の供給)、温泉熱利用設備を利用することで、様々なエネルギー利用の最適化を図り、省エネで環境負荷を軽減する。

また、品質管理を徹底し、全ての高糖度ミニトマトを糖度センサー付きの選果機で選果し、糖度別に出荷しており、2019年5月にはASIAGAP(Asia Good Agricultural Practice)を取得している。

2014年8月に苫小牧工場完成、高糖度ミニトマトとベビーリーフの通年栽培がスタート。2016年12月に札幌工場が完成し、2拠点体制。高糖度ミニトマトは2種類、ベビーリーフは約20種類を季節に合わせて栽培している。「レッドジュエル」のブランドで販売する高糖度のミニトマトは甘みと酸味のバランスが良く、全国のお客様から好評をえているとのこと。

現在、全国の自治体や農業関係者や一般見学者の受入れ、敷地内のPRセンターを活用し、次世代に向けた農業の取組みを国内外に発信している。

## (2)それぞれの施設の特徴について

■高糖度ミニトマト栽培棟(第二工場) 温室規模は 0.5ha、軒高 5.0m で糖度 10 以上の高糖度ミニトマトを通年で栽培している。

土を使わない固形培地栽培で栽培、生育状況に合わせ最適な養液を自動配合、供給。栽培養液は循環再利用するなど効率的で環境に優しい栽培方法を行っている。

■札幌工場(札幌市東区丘珠町847)

2013年11月、苫小牧市に最先端のスマートアグリプラントを建設し、高糖度ミニトマトとベビーリーフの生産・販売を開始。そうした中、拡大するお客様のニーズに応えるべく、札幌市の丘珠地区に1.6haの新プラントを新設、高糖度ミニトマトの生産拡大を図る。このプラントは、農林水産省事業「平成28年度強い農業づくり交付金」により費用の約二分の一を受給して建設。2016年5月に着工、12月に完成。敷地内には直売所を併設している。今後は、2拠点体制を維持し、道内のみならずインターネット販売や首都圏の高級スーパーなどにも販路拡大を進めている。

オリジナルブランド「レッドジュエル」は糖度8~10、「レッドジュエルプレミアム」糖度10以上、を植物工場に隣接する直売所「PIRIKA」やインターネット通販、苫小牧・札幌のふるさと納税などで販売している。他にも「あまやか」という品種もあり、Jファーム高糖度ミニトマト100%使用のトマトジュース、トマトジャムやイタリアンレストランシェフの監修したパスタソースも品揃えしている。

●安心・安全・新鮮なベビーリーフ

ベビーリーフは生育2週間程度の若い葉の総称で、ビタミンやミネラルなどの栄養素が豊富に含まれている。季節により栽培品種が違っており、約20品種栽培している。主に道内を中心にスーパーやレストランに出荷している。

■ベビーリーフ栽培棟

温室規模は1.0ha、軒高4.0mで通年栽培。環境に優しく、土を使わない水耕栽培(NFT方式)で安心・安全なベビーリーフを通年栽培・販売している。

栽培品種は、レッドビート、スイスチャード、デトロイト、スピナッチ、水菜、ルッコラ、グリーンロメイン、レッドロメイン、エンダイブ、レッドケール、ターサイ、小松菜など。

他に、高糖度ミニトマト栽培棟(第三工場)温室規模1.0ha、軒高5.0mで糖度10以上のミニトマトを通年栽培している。

■バイオマスボイラ棟 自然由来の廃棄物を燃料として熱エネルギーに転換する設備。建設廃材から作られる木質チップを燃料としてプラントに熱とCO<sub>2</sub>を供給。苫小牧に豊富に存在する木質バイオマス資源を有効活用。これまでバイオマスボイラの燃焼ガスは、LPGなどの燃焼ガスと比べて、不燃物などが多く、温室への供給は行われていませんでしたが、独自開発した浄化設備により、国内で初めてバイオマスボイラから排出されるCO<sub>2</sub>の植物への栽培利用を可能とした。これにより、CO<sub>2</sub>供給量はLPG燃焼による供給量の2倍以上になった。

■エネルギー棟 LNG(天然ガス)を燃料としたガスエンジンを稼働させたことで、工場内の冷暖房、電力を賄っている。稼働時に発生するCO<sub>2</sub>はハウス内の植物へ提供、最適な生育環境を確保している。このようにガスエンジンを活用したトリジェネレーションシステムの導入により工

場設備の省エネと環境負荷低減を実現している。

■出荷・管理棟 収穫したベビーリーフのパック詰めや出荷を行っている。鮮度を落とさないよう出荷室全体を冷蔵、金属探知機を導入するなど品質管理に万全を期している。

■PR センター 見学者向けに生産する高糖度ミニトマトやベビーリーフの生産工程のほか、スマートアグリプラントの概要、システムの紹介などを行う。また、コントロールルームでは温室内の環境をモニタリング、管理を行っている。

### (3)所見

農場と言うより、オートメーション工場と言った方がふさわしいくらい、機械化が進み、温度管理や外敵保護などの環境整備が大型ハウスによって確立されていることが、一見にして理解できた。

本市の専業農家もかなりの、機械化が進んでいて大型ハウスでのトマト、イチゴ、メロン、キュウリなどをつくっているが、JファームはJFEエンジニアリングが大本となっていることから、規模が大きいと実感した。

本市にも、工業系だけでなく、大規模な企業誘致のような園芸工場ができることを心から望む。

### 視察事項2. PCB廃棄物処理に関する取り組みについて

○日 時:令和4年6月1日(水) 9:30~12:00

○場 所:北海道PCB処理情報センター(室蘭市)

○説 明:中間貯蔵・環境安全事業株式会社北海道PCB処理事業所

審議役兼総務課長 XXXXXXXXXX 氏

#### (1)概要

平成15年 4月 北海道事業所開設

平成17年11月 北海道及び室蘭市と環境保全協定を締結

平成20年 5月 当初処理施設操業開始

平成23年 3月 ISO14001認証取得

平成25年 3月 増設処理施設建設に伴い環境保全協定を変更

平成25年 9月 増設処理施設操業開始

平成26年 8月 PCB廃棄物処理事業計画の変更に伴い環境保全協定を変更

平成26年12月 北海道PCB処理事業所に名称変更

平成30年 3月 大気汚染防止法の改正による変更

所在地:北海道室蘭市仲町14-7



敷地面積:当初施設 約 40,000 m<sup>2</sup>

増設施設 約 126,000 m<sup>2</sup>

建物概要:当初施設 PCB処理棟・事務管理棟

増設施設 PCB処理棟・事務管理棟

建物構造:当初施設 地上 4F階建

増設施設 地上 6F階建

建築面積:当初施設 約 11,000 m<sup>2</sup>

増設施設 約 5,500 m<sup>2</sup>

延床面積:当初施設 約 26,000 m<sup>2</sup>

増設施設 約 17,000 m<sup>2</sup>

高さ:当初施設 29.9m

増設施設 33.5m

処理対象物:当初施設 高圧変圧器・コンデンサー等

■処理方法 前処理 洗浄法と真空加熱分離法の組み合わせ

液処理 脱塩素化分離法

■PCB処理能力 1.8t/日(PCB分解量)

増設施設 安定器・汚染物等(安定器・小型電気機器、感圧複写紙等)

■処理方式 プラズマ熔融分解方法

■PCB処理能力 12.2t/日(安定器・汚染物等量)

処理対象:当初施設 高圧変圧器・コンデンサー等

北海道・青森県・岩手県・宮城県・秋田県・山形県・福島県・茨城県・栃木県

群馬県・新潟県・富山県・石川県・山梨県・長野県 (計1道15県)

増設施設 安定器・汚染物等

上記地域及び、埼玉県・千葉県・東京都・神奈川県 (計1道18県)

(東京PCB処理事業所における処理対象物を除く)

## (2)PCB廃棄物処理のあゆみ(沿革)

昭和29年 PCBの国内製造開始

昭和43年 カネミ油症事件発生、PCBの毒性が社会問題化

昭和47年 行政指導により製造中止、回収等の指示

昭和49年 PCBの製造、新たな使用を禁止

昭和52年 廃棄物処理法改正 PCB廃棄物は有害産業廃棄物。処理法は高温焼却

【民間事業者による焼却施設立地努力は報われず「39 戦 39 敗」】

平成 3 年 廃物処理法改正 PCB廃棄物法 PCB廃棄物は特別管理廃棄物。

さらに厳重に保管する規制。

平成12年 八王子市小学校のPCB使用蛍光灯安定破壊事件(学童の頭上からPCBが降

ってくる)

平成13年 PCB廃棄物処理特別処置法の制定(ストックホルム条約)

環境事業団法改正(処理施設の整備に着手)

平成16年 日本環境安全事業株式会社(JESCO)の発足(環境事業団から事業承継)

北九州事業所で操業開始

平成26年 会社拠点法の一部改正により中間貯蔵環境安全事業株式会社に商号変更

平成28年 PCB 廃棄物処理特別処置法を改正、PCB 廃棄物処理基本計画を閣議決定

### (3)全国のPCB 廃棄物処理事業の概要

処理対象区域	操業開始	処理能力	PCB 分解処理方式
※北九州	平成 16 年 12 月	1.5t/日	脱塩素化分解方式
大阪	平成 18 年 10 月	2.0t/日	脱塩素化分解方式
豊田	平成 17 年 9 月	1.6t/日	脱塩素化分離方式
東京	平成 17 年 11 月	2.0t/日	水素酸化分解方式
北海道	平成 20 年 5 月	1.8t/日	脱塩素化分解方式

※北九州市は平成 31 年処理完了

#### 【参考:PCB とは】

PCB はポリ塩化ビフェニルといわれ、工業的に合成された化合物。熱で分解しにくい、電気絶縁性が高い、燃えにくい等科学的に安定な性質を有することから、電気機器の絶縁油性(変圧器、コンデンサー、安定器・汚染物等)、熱媒油・潤滑油(科学製品等の製造工場の熱媒体・機械の高温用の潤滑油)、ノンカーボン紙(PCB が塗布)などの様々な用途に国内で使用されている。

昭和43年(1968年)に発生したカネミ油症事件を契機として PCB による人体への影響が問題となり、難分解性、高蓄積性、長期毒性等の観点から、昭和49年(1974年)には製造や新たな使用が禁止された。

#### ◇特性

- ・環境中で分解されにくい
- ・食物連鎖などで生物の体内に濃縮されやすい
- ・PCB を全く使用されていない極地の人類・野生生物や遠洋の魚介類からも PCB が検出されている

#### ◇毒性

- ・毒物や劇物に相当する強い急性毒性はないが、長期間の摂取により体内に蓄積し、皮膚障害、肝機能障害、神経障害などを引き起こす恐れがある

#### (4)所見

PCB廃棄物の処分は、アスベストと同様に全国的に長い年月をかけ進めている課題であるが、なかなか進まないのが現状である。また、処理における法律も変わってきているためさらに、難しい問題であると感じた。

本市では、事業所の約6,000社が対象となっており、民間事業者に対して適正処理を周知により一定の理解は得られているものの、適切に処理されていない業者があるのではないかと考える。

政府においては、2027年3月末までに廃棄処理完了期限としているが、事業所においての温度差が拭えないことから目標達成には不透明な部分がある。今後も、対象事業所に対して処分の必要性を啓発するとともに、国に対して課題解決に向けて問題提起していかなければならない。

また、本市も同様に責務があることから、積極的な活動により速やかなる収集と保管、処理への作業が求められると実感した。

#### 視察事項3. 中央体育館における特色ある取り組みについて

- 日 時:令和4年6月1日(水) 16:00~17:00
- 場 所:北ガスアリーナ46(札幌市)
- 説 明:さっぽろ健康スポーツ財団 ■■■ 氏

#### (1)目的

本施設は、札幌市中央区に位置し札幌駅にも近く利便性も良く市民に大変喜ばれている。ももとは、市の中央体育館として50年以上親しまれていた。

本市も中央区に50年経過の体育館、陸上競技場があり、都市計画における、まちづくりの観点からも参考にすべきとして視察を行った。

#### (2)施設概要

市内初の総合体育館として、50年以上愛されてきた中央体育館を平成31年4月27日にリニューアルオープンした。

また、新しい体育館には北海道ガス㈱がネーミングライツ協賛企業となり、愛称を「北ガスアリーナ札幌46」と決定しました。

札幌市で最大規模のアリーナは、2,500席の観客席を備え、一体・分割利用が可能。

また、稼働式の観客席は多様なレイアウトが可能で、プロスポーツ、大規模な競技大会、各種スポーツなどのイベントに対応する。

○利用時間及び利用料

●一般開放時間帯

午前の部 9:00～12:30

午後の部 13:00～17:00

夜間の部 17:30～21:00

●施設料金

	当日券	6枚綴回数券	1ヶ月券	共通1ヶ月券
一般	390円	1,950円	5,670円	8,600円
高校生	230円	1,150円	3,350円	4,610円
高齢者	130円	650円	1,670円	2,300円
中学生以下	無料			

※利用種目内容により、23種類の部屋、貸し料が選択できる。

○利用施設内容説明

本施設は、都心型スポーツ施設をより有意義に活用するため、マンションなどと直接通路を繋ぎ、行き来できるように建築されている。

競技内容もボクシング、相撲、アーチェリー、ウェイトリフティングなど、他の施設に見られないような専門の部屋を用意している。

(3)所見

通常であればこれだけ大きい施設は、郊外にしか立地できないが、札幌の中心地にあり、都心型スポーツ施設としてJRを含め交通の利便性が高く、全国から来場するための移動が大変便利である。

本市においても市立体育館、陸上競技場も公共交通機関の利便性が大変よく都心型スポーツ施設として、来場するにあたって新潟市民はもちろん、県内外の方々から喜ばれると推測される。本市の都市計画としても、魅力あるまちづくりとなることは間違いないと思われる。住みたくなるまちづくりとして宝として考えられる改良箇所であることから、事業計画を進め始めるべきと考える。

#### 視察事項4. 強度行動障がいに対する支援について

○日 時:令和4年6月2日(木) 10:00~12:00

○場 所:社会福祉法人はるにれの里・自閉症者支援センターなないろ 他

○説 明:社会福祉法人はるにれの里 理事長 木村 昭一 氏

自閉症者地域生活支援センターなないろ 所長 [REDACTED] 氏

##### (1)概要・沿革

昭和61年8月 札幌自閉症児者親の会(ポプラ会)の運動により社会福祉法人はるにれの里が認可設立。以降、石狩市および札幌市において施設・事業所を必要に応じて開設し運営。

知的障がいや自閉症、発達障がい者の人たちが地域でその人らしく生活できるよう専門的な支援を行っている。

##### (2)事業運営理念

- ① 重度自閉症および重度知的障がいはじめとした発達障がい児・者のニーズに特化した多様な機能をもつ事業運営
- ② いかなる重度障がい者も最終ゴールを地域での自立生活を目指し地域に溶け込み、地域を支え、地域と共にある事業運営
- ③ 社会福祉法人として常に先駆性、開拓性、モデル性と支援ネットワークの呼応策を目指す事業運営
- ④ 家族・当事者を支え、家族・当事者に支えられる事業運営
- ⑤ 働く職員のやりがいを支える事業運営
- ⑥ 情報の公開、外部評価の導入による地域に開かれた事業運営

##### (3)施設・事業所

###### ○入所支援施設

###### ① 障がい者支援施設 厚田はまなす園

重度自閉症者へのより高度な個別支援と地域移行を目指す入所支援  
(定員 入所30名、生活介護40名、短期入所5名)

###### ② 札幌市自閉症者自立支援センターゆい

地域移行を目的とした利用期間は概ね3年の有期限有目的の生活タイプの入所支援  
(定員30名1ユニット6人・全室個室、短期入所6名)

###### ○生活介護事業所

###### ① 地域生活支援拠点自閉症者地域生活支援センターなないろ 他5事業所

主に障がいの重い知的障がい・自閉症の方々を対象に、軽作業や文化目的活動をはじめ、様々な活動を通して地域活動全般にわたっての自立度を高め、生活の充実を図るための支援

○多機能型障がい福祉サービス事業所

① ワークセンターポワレ(生活介護事業所・就労継続 B 型事業所)

ベーカリーショップこむぎっこでのパンの製・販売、及びワーク工房リープでの製袋リサイクル作業

② ふれあいきのこ村(生活介護事業所・就労継続 B 型事業所)

菌床しいたけの栽培、及び、しいたけの市場販売

③ とれたてマルシェ(就労継続 A 型事業所・就労継続 B 型事業所)

施設外就労もあり、春から秋に畑での農作業、通年の室内での生薬栽培作業で様々な方に合わせた作業を提供

○就労継続 A 型事業所

① 東米里菌床センター(就労継続 A 型事業所)

しいたけの菌床培地の製造、培養と市場販売

○共同生活援助事業所

やすらぎ(厚田区地域 13事業所)

あしり(石狩・札幌地域 20事業所)

○地域活動支援事業所・居宅事業

① 地域活動支援センターえみな・地域活動支援センター彩

市町村事業で余暇・生活支援の柔軟な支援サービスの提供。土日祭日の余暇支援や当事者活動の支援

② 札幌市地域活動支援センター annapurna(アンナプルナ)

発達障がいの方々をはじめとする、所属場所を見つけられずに適切な支援を受ける機会に恵まれなかったの方々に対して、安心できる居場所と次へのステップの機会を提供

③ パーソナルサポートセンター ほけっと

居宅介護・通院介護・行動援護・移動支援等の他、私的契約のパーソナルサービスや福祉有償運送等のサービスを行っている。

○就労移行支援事業所

あるば 他3事業所

知的障がい者、発達障がい者の一般企業への就労支援(これから働く人たちへの支援、現在働いている人たちへの支援)を行っている。

○石狩障がい者就業・生活支援センター

① のいける

障がい者の職業的自立を実現するために就職や職場適応などの就業面の支援と日常生活面の支援を一体的に行う事を目的している

また、事業所に対して障がい者の就職後の雇用管理に係る助言や関係機関との連絡会議を開催し、これら期間とのネットワークづくりも行っている。

#### ○児童発達支援事業所

児童発達支援の事業。自閉症など、発達障がいのお子様たちへの適切な療育を実践し、お子様の将来を考え、家庭、幼稚園や保育園、学校での生活につながる支援を目指している。

- ① 児童発達支援センター さんりんしゃ(児童発達支援事業・保育所等訪問支援・障がい児相談支援)
- ② 発達支援 なっつ  
札幌市療育支援事業の委託を受けて、療育を必要としている方の(児・者)支援をしている(支援計画・アセスメント・セッションなど)

#### ○相談支援事業

- ① 札幌市自閉症・発達障がい支援センター おがる  
発達障害者支援法に基づいて設置された、札幌市の発達障がい児・者への支援体制を整えていくことを目的とした専門的機関。  
支援者を支えていく機関となることを目指し、研修企画、機関支援、支援ネットワークの構築などの業務に重点的に取り組んでいる
- ② 相談室 ぼらりす  
札幌市が委託している相談支援事業所のひとつで、北区に事務所がある。訪問や同行をしたり、来所して頂いたりしながら、地域のサービスや制度、その使い方などを一緒に考えて、よりよい暮らしを目指す手伝いをしている。
- ③ 石狩市相談支援センター ぷろっぷ  
石狩市から「石狩市相談支援事業」の委託を受けている。ぷろっぷは「支えあう」という意味。共に支え合う力を育む「支柱」になれるように努めている。
- ④ 相談室 にじいろ  
札幌市にお指定相談支援事業所のひとつで、自閉症者地域生活支援センターなないろにある。障がいのある方やご家族、地域の方たちの様々な困りごとを聞き、解決方法を一緒に探す取り組みをしている。対象は札幌市東区・白石区に在住の方。

#### (4) 自閉症者地域生活支援センターなないろ(開設2012年5月1日)

##### ① なないろ開設の経緯

入所から地域生活への移行を進めてきた札幌市自閉症者地域生活支援センターゆいがあつ

た。しかしグループホームへの移行は進んだが、日中活動のゆいからの卒業とグループホームのバックアップ機能の移転、更に在宅生活をされている家族や本人への支援拠点を作りたいという願いから「なないろ」は誕生した。

## ②実施事業

・生活介護事業(定員20名)

男性15名 女性5名 (R4年6月時点)

支援区分

区分6:19名 区分5:1名

・短期入所事業(3室)

・相談支援事業

・緊急入所受入先調整窓口事業

札幌市の委託を受けており、特に夜間・休日に支援を必要とする方の急な不調や同居する家族の急な病気・怪我などによりその方を介護することが困難になった際の受入れ先(ショートステイ等)の調整を行う事業。

2022年3月末日の業務実績は31件(緊急入所調整が必要とされたもの8件、家庭訪問や家庭を訪問した上で見守りが必要とするもの2件)、緊急入所対応4名(移送を必要とするもの2名)、事前登録23名(障がい種別は知的障がい・自閉症・発達障がいに限らない。身体障がい者手帳を持つ方10名、医療的ケアを要する方も含む)

## ③今後の課題

身体障がい児者、自動や助成等、緊急入所の受入れに協力してもらえる法人や事業所を開拓することや短期入所事業所のネットワークづくり、電話受付のマニュアルをさらに整備しながら事例の蓄積をしていくことが課題となる。その一方で、緊急事態に対して昼間のうちに手を打てる地域が対応に強い地域と言えることから、相談支援事業所等への働きかけも重要である。

## (5)所見

障がい者サポートを考えるたびに現実と制度とのギャップを感じてしまう。国の施策では家族や地域での支えあいにおいて、できるだけ家での暮らしを優先するとのことですが、現状は親も働き、近所の方々の支えあいは希薄になっていることにより、特に強度障がい者本人を親だけで支えることは大変難しいことが現状である。

今回、はるにれの里を視察させて頂いたのは、本市では強度障がい者や重度自閉症の受け皿として、東区のオレンジポートや北区の太陽の村がある。しかし、年々障がい児者の増加が懸念されており、現在でもグループホームに入所できない方が100名を超える現状であることから運営や障がい施設を取り巻く現状と課題を調査研究してきた。

また、新たにグループホームを建設しようとしており、国からの補助金の審査は通っているが、



職員30名を確保しなければいけないところを現時点で15名しか確保されていないことから、新設の見通しが立たないとのことで、高齢者の介護士不足以上に深刻な現状だと感じた。

この度の視察で調査したことを基に、本市の障がい者の方々やご家族が安心して暮らすことのできる環境整備に向けて取り組まなければならないと強く感じた。

## 支 出 伝 票

会 派 名	翔政会	議員名	平松洋一
支 出 年 度	令和4年度	整理番号 (項目別)	5
支 出 項 目	<input checked="" type="checkbox"/> 調査研究費 <input type="checkbox"/> 広聴費 <input type="checkbox"/> 資料作成費 <input type="checkbox"/> 事務所費 <input type="checkbox"/> 研修費 <input type="checkbox"/> 要請・陳情活動費 <input type="checkbox"/> 資料購入費 <input type="checkbox"/> 広報費 <input type="checkbox"/> 会議費 <input type="checkbox"/> 人件費		
実施年月日	令和4年7月1日 から 令和4年7月31日		
支出年月日	令和4年7月31日		
支 出 金 額	2,131 円		
支 出 先	(株)ニューメディア新潟センター		
使 途 内 容	電話代・インターネット利用料		
備 考	6,393 円 × 1/3 = 2,131 円		
領収書貼付欄	(調査研究費)		

※領収書及び内容を証する書類を添付してください。

備考欄には按分率等を記入してください。

2023年3月31日

950-3112  
新潟市北区太夫浜984

平松 洋一 様

新潟市西区山田2310-39  
株式会社ニューメディア新潟センター  
TEL:025-210-1200 FAX:025-210-1210

## 領収済明細書

毎度格別のお引き立てを賜り、ありがとうございます。  
2022年4月～2023年3月のお支払い済み金額をお知らせいたします。  
ご確認、宜しくお願いたします。

支払日(振替日)	請求内容	支払金額	備考
2022/4/30	インターネット利用料	¥4,642	4月利用料
2022/5/31	インターネット利用料	¥4,642	5月利用料
	固定電話基本料	¥1,419	3月利用料
	国内通話料	¥7	3月利用料
	携帯通話料	¥27	3月利用料
	ユニバーサルサービス料	¥2	3月利用料
2022/6/30	インターネット利用料	¥4,642	6月利用料
	固定電話基本料	¥1,419	4月利用料
	国内通話料	¥38	4月利用料
	ユニバーサルサービス料	¥2	4月利用料
	電話リレーサービス料	¥1	4月利用料
2022/7/31	○ インターネット利用料	¥4,642	7月利用料
	○ 固定電話基本料	¥1,419	5月利用料
	○ 国内通話料	¥302	5月利用料
	○ 携帯通話料	¥27	5月利用料
	○ ユニバーサルサービス料	¥2	5月利用料
	○ 電話リレーサービス料	¥1	5月利用料

支払日(振替日)	請求内容	支払金額	備考
2022/8/31	インターネット利用料	¥4,642	8月利用料
	固定電話基本料	¥1,419	6月利用料
	ユニバーサルサービス料	¥2	6月利用料
	電話リレーサービス料	¥1	6月利用料
2022/9/30	インターネット利用料	¥4,642	9月利用料
	固定電話基本料	¥1,419	7月利用料
	国内通話料	¥93	7月利用料
	ユニバーサルサービス料	¥2	7月利用料
	電話リレーサービス料	¥1	7月利用料
2022/10/31	インターネット利用料	¥4,642	10月利用料
	固定電話基本料	¥1,419	8月利用料
	国内通話料	¥60	8月利用料
	ユニバーサルサービス料	¥2	8月利用料
	電話リレーサービス料	¥1	8月利用料
2022/11/30	インターネット利用料	¥4,642	11月利用料
	固定電話基本料	¥1,419	9月利用料
	ユニバーサルサービス料	¥2	9月利用料
	電話リレーサービス料	¥1	9月利用料
2022/12/31	インターネット利用料	¥4,642	12月利用料
	固定電話基本料	¥1,419	10月利用料
	国内通話料	¥7	10月利用料
	ユニバーサルサービス料	¥2	10月利用料
2023/1/31	インターネット利用料	¥4,642	1月利用料
	固定電話基本料	¥1,419	2022年11月利用料
	国内通話料	¥7	2022年11月利用料
	ユニバーサルサービス料	¥2	2022年11月利用料

支払日(振替日)	請求内容	支払金額	備考
2023/2/28	インターネット利用料	¥4,642	2月利用料
	固定電話基本料	¥1,419	2022年12月利用料
	国内通話料	¥138	2022年12月利用料
	携帯通話料	¥165	2022年12月利用料
	ユニバーサルサービス料	¥2	2022年12月利用料
2023/3/31	インターネット利用料	¥4,642	3月利用料
	固定電話基本料	¥1,419	1月利用料
	国内通話料	¥7	1月利用料
	ユニバーサルサービス料	¥2	1月利用料

## 支 出 伝 票

会 派 名	翔政会	議員名	平松洋一
支 出 年 度	令和4年度	整理番号 (項目別)	6
支 出 項 目	<input checked="" type="checkbox"/> 調査研究費 <input type="checkbox"/> 広聴費 <input type="checkbox"/> 資料作成費 <input type="checkbox"/> 事務所費 <input type="checkbox"/> 研修費 <input type="checkbox"/> 要請・陳情活動費 <input type="checkbox"/> 資料購入費 <input type="checkbox"/> 広報費 <input type="checkbox"/> 会議費 <input type="checkbox"/> 人件費		
実施年月日	令和4年8月1日 から 令和4年8月31日		
支出年月日	令和4年8月31日		
支 出 金 額	2,021 円		
支 出 先	(株)ニューメディア新潟センター		
使 途 内 容	電話代・インターネット利用料		
備 考	6,064 円 × 1/3 = 2,021 円		
領収書貼付欄	(調査研究費)		

※領収書及び内容を証する書類を添付してください。  
備考欄には按分率等を記入してください。

2023年3月31日

950-3112  
新潟市北区太夫浜984

平松 洋一 様

新潟市西区山田2310-39  
株式会社ニューメディア新潟センター  
TEL:025-210-1200 FAX:025-210-1210

## 領収済明細書

毎度格別のお引き立てを賜り、ありがとうございます。  
2022年4月～2023年3月のお支払い済み金額をお知らせいたします。  
ご確認、宜しくお願いいたします。

支払日(振替日)	請求内容	支払金額	備考
2022/4/30	インターネット利用料	¥4,642	4月利用料
2022/5/31	インターネット利用料	¥4,642	5月利用料
	固定電話基本料	¥1,419	3月利用料
	国内通話料	¥7	3月利用料
	携帯通話料	¥27	3月利用料
	ユニバーサルサービス料	¥2	3月利用料
2022/6/30	インターネット利用料	¥4,642	6月利用料
	固定電話基本料	¥1,419	4月利用料
	国内通話料	¥38	4月利用料
	ユニバーサルサービス料	¥2	4月利用料
	電話リレーサービス料	¥1	4月利用料
2022/7/31	インターネット利用料	¥4,642	7月利用料
	固定電話基本料	¥1,419	5月利用料
	国内通話料	¥302	5月利用料
	携帯通話料	¥27	5月利用料
	ユニバーサルサービス料	¥2	5月利用料
	電話リレーサービス料	¥1	5月利用料

支払日(振替日)	請求内容	支払金額	備考
2022/8/31	インターネット利用料	¥4,642	8月利用料
	固定電話基本料	¥1,419	6月利用料
	ユニバーサルサービス料	¥2	6月利用料
	電話リレーサービス料	¥1	6月利用料
2022/9/30	インターネット利用料	¥4,642	9月利用料
	固定電話基本料	¥1,419	7月利用料
	国内通話料	¥93	7月利用料
	ユニバーサルサービス料	¥2	7月利用料
	電話リレーサービス料	¥1	7月利用料
2022/10/31	インターネット利用料	¥4,642	10月利用料
	固定電話基本料	¥1,419	8月利用料
	国内通話料	¥60	8月利用料
	ユニバーサルサービス料	¥2	8月利用料
	電話リレーサービス料	¥1	8月利用料
2022/11/30	インターネット利用料	¥4,642	11月利用料
	固定電話基本料	¥1,419	9月利用料
	ユニバーサルサービス料	¥2	9月利用料
	電話リレーサービス料	¥1	9月利用料
2022/12/31	インターネット利用料	¥4,642	12月利用料
	固定電話基本料	¥1,419	10月利用料
	国内通話料	¥7	10月利用料
	ユニバーサルサービス料	¥2	10月利用料
2023/1/31	インターネット利用料	¥4,642	1月利用料
	固定電話基本料	¥1,419	2022年11月利用料
	国内通話料	¥7	2022年11月利用料
	ユニバーサルサービス料	¥2	2022年11月利用料



支払期(振替日)	請求内容	支払金額	備考
2023/2/28	インターネット利用料	¥4,642	2月利用料
	固定電話基本料	¥1,419	2022年12月利用料
	国内通話料	¥138	2022年12月利用料
	携帯通話料	¥165	2022年12月利用料
	ユニバーサルサービス料	¥2	2022年12月利用料
2023/3/31	インターネット利用料	¥4,642	3月利用料
	固定電話基本料	¥1,419	1月利用料
	国内通話料	¥7	1月利用料
	ユニバーサルサービス料	¥2	1月利用料

## 支 出 伝 票

会 派 名	翔政会	議員名	平松洋一
支 出 年 度	令和4年度	整理番号 (項目別)	7
支 出 項 目	<input checked="" type="checkbox"/> 調査研究費 <input type="checkbox"/> 広聴費 <input type="checkbox"/> 資料作成費 <input type="checkbox"/> 事務所費 <input type="checkbox"/> 研修費 <input type="checkbox"/> 要請・陳情活動費 <input type="checkbox"/> 資料購入費 <input type="checkbox"/> 広報費 <input type="checkbox"/> 会議費 <input type="checkbox"/> 人件費		
実施年月日	令和4年9月1日 から 令和4年9月30日		
支出年月日	令和4年9月30日		
支 出 金 額	2,052 円		
支 出 先	(株)ニューメディア新潟センター		
使 途 内 容	電話代・インターネット利用料		
備 考	6,157 円 × 1/3 = 2,052 円		
領収書貼付欄	(調査研究費)		

※領収書及び内容を証する書類を添付してください。

備考欄には按分率等を記入してください。

2023年3月31日

950-3112  
新潟市北区太夫浜984

平松 洋一 様

新潟市西区山田2310-39  
株式会社ニューメディア新潟センター  
TEL:025-210-1200 FAX:025-210-1210

## 領収済明細書

毎度格別のお引き立てを賜り、ありがとうございます。  
2022年4月～2023年3月のお支払い済み金額をお知らせいたします。  
ご確認、宜しく願いいたします。

支払日(振替日)	請求内容	支払金額	備考
2022/4/30	インターネット利用料	¥4,642	4月利用料
2022/5/31	インターネット利用料	¥4,642	5月利用料
	固定電話基本料	¥1,419	3月利用料
	国内通話料	¥7	3月利用料
	携帯通話料	¥27	3月利用料
	ユニバーサルサービス料	¥2	3月利用料
2022/6/30	インターネット利用料	¥4,642	6月利用料
	固定電話基本料	¥1,419	4月利用料
	国内通話料	¥38	4月利用料
	ユニバーサルサービス料	¥2	4月利用料
	電話リレーサービス料	¥1	4月利用料
2022/7/31	インターネット利用料	¥4,642	7月利用料
	固定電話基本料	¥1,419	5月利用料
	国内通話料	¥302	5月利用料
	携帯通話料	¥27	5月利用料
	ユニバーサルサービス料	¥2	5月利用料
	電話リレーサービス料	¥1	5月利用料

支払日(振替日)	請求内容	支払金額	備考
2022/8/31	インターネット利用料 固定電話基本料 ユニバーサルサービス料 電話リレーサービス料	¥4,642 ¥1,419 ¥2 ¥1	8月利用料 6月利用料 6月利用料 6月利用料
2022/9/30	○ インターネット利用料 ○ 固定電話基本料 ○ 国内通話料 ○ ユニバーサルサービス料 ○ 電話リレーサービス料	¥4,642 ¥1,419 ¥93 ¥2 ¥1	9月利用料 7月利用料 7月利用料 7月利用料 7月利用料
2022/10/31	インターネット利用料 固定電話基本料 国内通話料 ユニバーサルサービス料 電話リレーサービス料	¥4,642 ¥1,419 ¥60 ¥2 ¥1	10月利用料 8月利用料 8月利用料 8月利用料 8月利用料
2022/11/30	インターネット利用料 固定電話基本料 ユニバーサルサービス料 電話リレーサービス料	¥4,642 ¥1,419 ¥2 ¥1	11月利用料 9月利用料 9月利用料 9月利用料
2022/12/31	インターネット利用料 固定電話基本料 国内通話料 ユニバーサルサービス料	¥4,642 ¥1,419 ¥7 ¥2	12月利用料 10月利用料 10月利用料 10月利用料
2023/1/31	インターネット利用料 固定電話基本料 国内通話料 ユニバーサルサービス料	¥4,642 ¥1,419 ¥7 ¥2	1月利用料 2022年11月利用料 2022年11月利用料 2022年11月利用料

支払日(振替日)	請求内容	支払金額	備考
2023/2/28	インターネット利用料	¥4,642	2月利用料
	固定電話基本料	¥1,419	2022年12月利用料
	国内通話料	¥138	2022年12月利用料
	携帯通話料	¥165	2022年12月利用料
	ユニバーサルサービス料	¥2	2022年12月利用料
2023/3/31	インターネット利用料	¥4,642	3月利用料
	固定電話基本料	¥1,419	1月利用料
	国内通話料	¥7	1月利用料
	ユニバーサルサービス料	¥2	1月利用料

## 支 出 伝 票

会 派 名	翔政会	議員名	平松洋一
支出年度	令和4年度	整理番号 (項目別)	8
支出項目	<input checked="" type="checkbox"/> 調査研究費 <input type="checkbox"/> 広聴費 <input type="checkbox"/> 資料作成費 <input type="checkbox"/> 事務所費 <input type="checkbox"/> 研修費 <input type="checkbox"/> 要請・陳情活動費 <input type="checkbox"/> 資料購入費 <input type="checkbox"/> 広報費 <input type="checkbox"/> 会議費 <input type="checkbox"/> 人件費		
実施年月日	令和4年10月1日 から 令和4年10月31日		
支出年月日	令和4年10月31日		
支出金額	2,041 円		
支 出 先	(株)ニューメディア新潟センター		
使 途 内 容	電話代・インターネット利用料		
備 考	6,124 円 × 1/3 = 2,041 円		
領収書貼付欄	(調査研究費)		

※領収書及び内容を証する書類を添付してください。

備考欄には按分率等を記入してください。

2023年3月31日

950-3112  
新潟市北区太夫浜984

平松 洋一 様

新潟市西区山田2310-39  
株式会社ニューメディア新潟センター  
TEL:025-210-1200 FAX:025-210-1210

## 領収済明細書

毎度格別のお引き立てを賜り、ありがとうございます。  
2022年4月～2023年3月のお支払い済み金額をお知らせいたします。  
ご確認、宜しくお願いいたします。

支払日(振替日)	請求内容	支払金額	備考
2022/4/30	インターネット利用料	¥4,642	4月利用料
2022/5/31	インターネット利用料	¥4,642	5月利用料
	固定電話基本料	¥1,419	3月利用料
	国内通話料	¥7	3月利用料
	携帯通話料	¥27	3月利用料
	ユニバーサルサービス料	¥2	3月利用料
2022/6/30	インターネット利用料	¥4,642	6月利用料
	固定電話基本料	¥1,419	4月利用料
	国内通話料	¥38	4月利用料
	ユニバーサルサービス料	¥2	4月利用料
	電話リレーサービス料	¥1	4月利用料
2022/7/31	インターネット利用料	¥4,642	7月利用料
	固定電話基本料	¥1,419	5月利用料
	国内通話料	¥302	5月利用料
	携帯通話料	¥27	5月利用料
	ユニバーサルサービス料	¥2	5月利用料
	電話リレーサービス料	¥1	5月利用料

支払日(振替日)	請求内容	支払金額	備考
2022/8/31	インターネット利用料	¥4,642	8月利用料
	固定電話基本料	¥1,419	6月利用料
	ユニバーサルサービス料	¥2	6月利用料
	電話リレーサービス料	¥1	6月利用料
2022/9/30	インターネット利用料	¥4,642	9月利用料
	固定電話基本料	¥1,419	7月利用料
	国内通話料	¥93	7月利用料
	ユニバーサルサービス料	¥2	7月利用料
	電話リレーサービス料	¥1	7月利用料
2022/10/31	○ インターネット利用料	¥4,642	10月利用料
	○ 固定電話基本料	¥1,419	8月利用料
	○ 国内通話料	¥60	8月利用料
	○ ユニバーサルサービス料	¥2	8月利用料
	○ 電話リレーサービス料	¥1	8月利用料
2022/11/30	インターネット利用料	¥4,642	11月利用料
	固定電話基本料	¥1,419	9月利用料
	ユニバーサルサービス料	¥2	9月利用料
	電話リレーサービス料	¥1	9月利用料
2022/12/31	インターネット利用料	¥4,642	12月利用料
	固定電話基本料	¥1,419	10月利用料
	国内通話料	¥7	10月利用料
	ユニバーサルサービス料	¥2	10月利用料
2023/1/31	インターネット利用料	¥4,642	1月利用料
	固定電話基本料	¥1,419	2022年11月利用料
	国内通話料	¥7	2022年11月利用料
	ユニバーサルサービス料	¥2	2022年11月利用料



支払月(振替日)	請求内容	支払金額	備考
2023/2/28	インターネット利用料	¥4,642	2月利用料
	固定電話基本料	¥1,419	2022年12月利用料
	国内通話料	¥138	2022年12月利用料
	携帯通話料	¥165	2022年12月利用料
	ユニバーサルサービス料	¥2	2022年12月利用料
2023/3/31	インターネット利用料	¥4,642	3月利用料
	固定電話基本料	¥1,419	1月利用料
	国内通話料	¥7	1月利用料
	ユニバーサルサービス料	¥2	1月利用料

## 支 出 伝 票

会 派 名	翔政会	議員名	平松洋一
支 出 年 度	令和4年度	整理番号 (項目別)	9
支 出 項 目	<input checked="" type="checkbox"/> 調査研究費 <input type="checkbox"/> 広聴費 <input type="checkbox"/> 資料作成費 <input type="checkbox"/> 事務所費 <input type="checkbox"/> 研修費 <input type="checkbox"/> 要請・陳情活動費 <input type="checkbox"/> 資料購入費 <input type="checkbox"/> 広報費 <input type="checkbox"/> 会議費 <input type="checkbox"/> 人件費		
実施年月日	令和4年11月1日 から 令和4年11月30日		
支出年月日	令和4年11月30日		
支 出 金 額	2,021 円		
支 出 先	(株)ニューメディア新潟センター		
使 途 内 容	電話代・インターネット利用料		
備 考	6,064 円 × 1/3 = 2,021 円		
領収書貼付欄		(調査研究費)	

※領収書及び内容を証する書類を添付してください。

備考欄には按分率等を記入してください。

2023年3月31日

950-3112  
新潟市北区太夫浜984

平松 洋一 様

新潟市西区山田2310-39  
株式会社ニューメディア新潟セゾ  
TEL:025-210-1200 FAX:025-210-1210

## 領収済明細書

毎度格別のお引き立てを賜り、ありがとうございます。  
2022年4月～2023年3月のお支払い済み金額をお知らせいたします。  
ご確認、宜しく願いいたします。

支払日(振替日)	請求内容	支払金額	備考
2022/4/30	インターネット利用料	¥4,642	4月利用料
2022/5/31	インターネット利用料	¥4,642	5月利用料
	固定電話基本料	¥1,419	3月利用料
	国内通話料	¥7	3月利用料
	携帯通話料	¥27	3月利用料
	ユニバーサルサービス料	¥2	3月利用料
2022/6/30	インターネット利用料	¥4,642	6月利用料
	固定電話基本料	¥1,419	4月利用料
	国内通話料	¥38	4月利用料
	ユニバーサルサービス料	¥2	4月利用料
	電話リレーサービス料	¥1	4月利用料
2022/7/31	インターネット利用料	¥4,642	7月利用料
	固定電話基本料	¥1,419	5月利用料
	国内通話料	¥302	5月利用料
	携帯通話料	¥27	5月利用料
	ユニバーサルサービス料	¥2	5月利用料
	電話リレーサービス料	¥1	5月利用料

支払日(振替日)	請求内容	支払金額	備考
2022/8/31	インターネット利用料	¥4,642	8月利用料
	固定電話基本料	¥1,419	6月利用料
	ユニバーサルサービス料	¥2	6月利用料
	電話リレーサービス料	¥1	6月利用料
2022/9/30	インターネット利用料	¥4,642	9月利用料
	固定電話基本料	¥1,419	7月利用料
	国内通話料	¥93	7月利用料
	ユニバーサルサービス料	¥2	7月利用料
	電話リレーサービス料	¥1	7月利用料
2022/10/31	インターネット利用料	¥4,642	10月利用料
	固定電話基本料	¥1,419	8月利用料
	国内通話料	¥60	8月利用料
	ユニバーサルサービス料	¥2	8月利用料
	電話リレーサービス料	¥1	8月利用料
2022/11/30	○ インターネット利用料	¥4,642	11月利用料
	○ 固定電話基本料	¥1,419	9月利用料
	○ ユニバーサルサービス料	¥2	9月利用料
	○ 電話リレーサービス料	¥1	9月利用料
2022/12/31	インターネット利用料	¥4,642	12月利用料
	固定電話基本料	¥1,419	10月利用料
	国内通話料	¥7	10月利用料
	ユニバーサルサービス料	¥2	10月利用料
2023/1/31	インターネット利用料	¥4,642	1月利用料
	固定電話基本料	¥1,419	2022年11月利用料
	国内通話料	¥7	2022年11月利用料
	ユニバーサルサービス料	¥2	2022年11月利用料

支払日(振替日)	請求内容	支払金額	備考
2023/2/28	インターネット利用料	¥4,642	2月利用料
	固定電話基本料	¥1,419	2022年12月利用料
	国内通話料	¥138	2022年12月利用料
	携帯通話料	¥165	2022年12月利用料
	ユニバーサルサービス料	¥2	2022年12月利用料
2023/3/31	インターネット利用料	¥4,642	3月利用料
	固定電話基本料	¥1,419	1月利用料
	国内通話料	¥7	1月利用料
	ユニバーサルサービス料	¥2	1月利用料

## 支 出 伝 票

会 派 名	翔政会	議員名	平松洋一
支 出 年 度	令和4年度	整理番号 (項目別)	10
支 出 項 目	<input checked="" type="checkbox"/> 調査研究費 <input type="checkbox"/> 広聴費 <input type="checkbox"/> 資料作成費 <input type="checkbox"/> 事務所費 <input type="checkbox"/> 研修費 <input type="checkbox"/> 要請・陳情活動費 <input type="checkbox"/> 資料購入費 <input type="checkbox"/> 広報費 <input type="checkbox"/> 会議費 <input type="checkbox"/> 人件費		
実施年月日	令和4年12月1日 から 令和4年12月31日		
支出年月日	令和4年12月31日		
支 出 金 額	2,023 円		
支 出 先	(株)ニューメディア新潟センター		
使 途 内 容	電話代・インターネット利用料		
備 考	6,070 円 × 1/3 = 2,023 円		
領収書貼付欄	(調査研究費)		

※領収書及び内容を証する書類を添付してください。

備考欄には按分率等を記入してください。

2023年3月31日

950-3112  
新潟市北区太夫浜984

平松 洋一 様

新潟市西区山田2310-39  
株式会社ニューメディア新潟  
TEL:025-210-1200 FAX:025-210-1210

## 領収済明細書

毎度格別のお引き立てを賜り、ありがとうございます。  
2022年4月～2023年3月のお支払い済み金額をお知らせいたします。  
ご確認、宜しくお願ひいたします。

支払日(振替日)	請求内容	支払金額	備考
2022/4/30	インターネット利用料	¥4,642	4月利用料
2022/5/31	インターネット利用料	¥4,642	5月利用料
	固定電話基本料	¥1,419	3月利用料
	国内通話料	¥7	3月利用料
	携帯通話料	¥27	3月利用料
	ユニバーサルサービス料	¥2	3月利用料
2022/6/30	インターネット利用料	¥4,642	6月利用料
	固定電話基本料	¥1,419	4月利用料
	国内通話料	¥38	4月利用料
	ユニバーサルサービス料	¥2	4月利用料
	電話リレーサービス料	¥1	4月利用料
2022/7/31	インターネット利用料	¥4,642	7月利用料
	固定電話基本料	¥1,419	5月利用料
	国内通話料	¥302	5月利用料
	携帯通話料	¥27	5月利用料
	ユニバーサルサービス料	¥2	5月利用料
	電話リレーサービス料	¥1	5月利用料

支払日(振替日)	請求内容	支払金額	備考
2022/8/31	インターネット利用料	¥4,642	8月利用料
	固定電話基本料	¥1,419	6月利用料
	ユニバーサルサービス料	¥2	6月利用料
	電話リレーサービス料	¥1	6月利用料
2022/9/30	インターネット利用料	¥4,642	9月利用料
	固定電話基本料	¥1,419	7月利用料
	国内通話料	¥93	7月利用料
	ユニバーサルサービス料	¥2	7月利用料
	電話リレーサービス料	¥1	7月利用料
2022/10/31	インターネット利用料	¥4,642	10月利用料
	固定電話基本料	¥1,419	8月利用料
	国内通話料	¥60	8月利用料
	ユニバーサルサービス料	¥2	8月利用料
	電話リレーサービス料	¥1	8月利用料
2022/11/30	インターネット利用料	¥4,642	11月利用料
	固定電話基本料	¥1,419	9月利用料
	ユニバーサルサービス料	¥2	9月利用料
	電話リレーサービス料	¥1	9月利用料
2022/12/31	○ インターネット利用料	¥4,642	12月利用料
	○ 固定電話基本料	¥1,419	10月利用料
	○ 国内通話料	¥7	10月利用料
	○ ユニバーサルサービス料	¥2	10月利用料
2023/1/31	インターネット利用料	¥4,642	1月利用料
	固定電話基本料	¥1,419	2022年11月利用料
	国内通話料	¥7	2022年11月利用料
	ユニバーサルサービス料	¥2	2022年11月利用料



支払月(振替日)	請求内容	支払金額	備考
2023/2/28	インターネット利用料	¥4,642	2月利用料
	固定電話基本料	¥1,419	2022年12月利用料
	国内通話料	¥138	2022年12月利用料
	携帯通話料	¥165	2022年12月利用料
	ユニバーサルサービス料	¥2	2022年12月利用料
2023/3/31	インターネット利用料	¥4,642	3月利用料
	固定電話基本料	¥1,419	1月利用料
	国内通話料	¥7	1月利用料
	ユニバーサルサービス料	¥2	1月利用料

## 支 出 伝 票

会 派 名	翔政会	議員名	平松洋一
支 出 年 度	令和4年度	整理番号 (項目別)	
支 出 項 目	<input checked="" type="checkbox"/> 調査研究費 <input type="checkbox"/> 広聴費 <input type="checkbox"/> 資料作成費 <input type="checkbox"/> 事務所費 <input type="checkbox"/> 研修費 <input type="checkbox"/> 要請・陳情活動費 <input type="checkbox"/> 資料購入費 <input type="checkbox"/> 広報費 <input type="checkbox"/> 会議費 <input type="checkbox"/> 人件費		
実施年月日	令和5年1月1日 から 令和5年1月31日		
支出年月日	令和5年1月31日		
支 出 金 額	2,023 円		
支 出 先	(株)ニューメディア新潟センター		
使 途 内 容	電話代・インターネット利用料		
備 考	6,070 円 × 1/3 = 2,023 円		
領収書貼付欄	(調査研究費)		

※領収書及び内容を証する書類を添付してください。

備考欄には按分率等を記入してください。

2023年3月31日

950-3112  
新潟市北区太夫浜984

平松 洋一 様

新潟市西区山田2310-39  
株式会社ニューメディア新潟センター  
TEL:025-210-1200 FAX:025-210-1210

## 領収済明細書

毎度格別のお引き立てを賜り、ありがとうございます。  
2022年4月～2023年3月のお支払い済み金額をお知らせいたします。  
ご確認、宜しく願いいたします。

支払日(振替日)	請求内容	支払金額	備考
2022/4/30	インターネット利用料	¥4,642	4月利用料
2022/5/31	インターネット利用料	¥4,642	5月利用料
	固定電話基本料	¥1,419	3月利用料
	国内通話料	¥7	3月利用料
	携帯通話料	¥27	3月利用料
	ユニバーサルサービス料	¥2	3月利用料
2022/6/30	インターネット利用料	¥4,642	6月利用料
	固定電話基本料	¥1,419	4月利用料
	国内通話料	¥38	4月利用料
	ユニバーサルサービス料	¥2	4月利用料
	電話リレーサービス料	¥1	4月利用料
2022/7/31	インターネット利用料	¥4,642	7月利用料
	固定電話基本料	¥1,419	5月利用料
	国内通話料	¥302	5月利用料
	携帯通話料	¥27	5月利用料
	ユニバーサルサービス料	¥2	5月利用料
	電話リレーサービス料	¥1	5月利用料

支払日(振替日)	請求内容	支払金額	備考
2022/8/31	インターネット利用料	¥4,642	8月利用料
	固定電話基本料	¥1,419	6月利用料
	ユニバーサルサービス料	¥2	6月利用料
	電話リレーサービス料	¥1	6月利用料
2022/9/30	インターネット利用料	¥4,642	9月利用料
	固定電話基本料	¥1,419	7月利用料
	国内通話料	¥93	7月利用料
	ユニバーサルサービス料	¥2	7月利用料
	電話リレーサービス料	¥1	7月利用料
2022/10/31	インターネット利用料	¥4,642	10月利用料
	固定電話基本料	¥1,419	8月利用料
	国内通話料	¥60	8月利用料
	ユニバーサルサービス料	¥2	8月利用料
	電話リレーサービス料	¥1	8月利用料
2022/11/30	インターネット利用料	¥4,642	11月利用料
	固定電話基本料	¥1,419	9月利用料
	ユニバーサルサービス料	¥2	9月利用料
	電話リレーサービス料	¥1	9月利用料
2022/12/31	インターネット利用料	¥4,642	12月利用料
	固定電話基本料	¥1,419	10月利用料
	国内通話料	¥7	10月利用料
	ユニバーサルサービス料	¥2	10月利用料
2023/1/31	○ インターネット利用料	¥4,642	1月利用料
	○ 固定電話基本料	¥1,419	2022年11月利用料
	○ 国内通話料	¥7	2022年11月利用料
	○ ユニバーサルサービス料	¥2	2022年11月利用料

支払日(振替日)	請求内容	支払金額	備考
2023/2/28	インターネット利用料	¥4,642	2月利用料
	固定電話基本料	¥1,419	2022年12月利用料
	国内通話料	¥138	2022年12月利用料
	携帯通話料	¥165	2022年12月利用料
	ユニバーサルサービス料	¥2	2022年12月利用料
2023/3/31	インターネット利用料	¥4,642	3月利用料
	固定電話基本料	¥1,419	1月利用料
	国内通話料	¥7	1月利用料
	ユニバーサルサービス料	¥2	1月利用料

## 支 出 伝 票

会 派 名	翔政会	議員名	平松洋一
支 出 年 度	令和4年度	整理番号 (項目別)	2
支 出 項 目	<input checked="" type="checkbox"/> 調査研究費 <input type="checkbox"/> 広聴費 <input type="checkbox"/> 資料作成費 <input type="checkbox"/> 事務所費 <input type="checkbox"/> 研修費 <input type="checkbox"/> 要請・陳情活動費 <input type="checkbox"/> 資料購入費 <input type="checkbox"/> 広報費 <input type="checkbox"/> 会議費 <input type="checkbox"/> 人件費		
実施年月日	令和5年2月1日 から 令和5年2月28日		
支出年月日	令和5年2月28日		
支 出 金 額	2,122 円		
支 出 先	(株)ニューメディア新潟センター		
使 途 内 容	電話代・インターネット利用料		
備 考	6,366 円 × 1/3 = 2,122 円		
領収書貼付欄	(調査研究費)		

※領収書及び内容を証する書類を添付してください。

備考欄には按分率等を記入してください。

2023年3月31日

950-3112  
新潟市北区太夫浜984

平松 洋一 様

新潟市西区山田2310-39  
株式会社ニューメディア新潟センター  
TEL:025-210-1200 FAX:025-210-1210

### 領収済明細書

毎度格別のお引き立てを賜り、ありがとうございます。  
2022年4月～2023年3月のお支払い済み金額をお知らせいたします。  
ご確認、宜しくお願いいたします。

支払日(振替日)	請求内容	支払金額	備考
2022/4/30	インターネット利用料	¥4,642	4月利用料
2022/5/31	インターネット利用料	¥4,642	5月利用料
	固定電話基本料	¥1,419	3月利用料
	国内通話料	¥7	3月利用料
	携帯通話料	¥27	3月利用料
	ユニバーサルサービス料	¥2	3月利用料
2022/6/30	インターネット利用料	¥4,642	6月利用料
	固定電話基本料	¥1,419	4月利用料
	国内通話料	¥38	4月利用料
	ユニバーサルサービス料	¥2	4月利用料
	電話リレーサービス料	¥1	4月利用料
2022/7/31	インターネット利用料	¥4,642	7月利用料
	固定電話基本料	¥1,419	5月利用料
	国内通話料	¥302	5月利用料
	携帯通話料	¥27	5月利用料
	ユニバーサルサービス料	¥2	5月利用料
	電話リレーサービス料	¥1	5月利用料

支払日(振替日)	請求内容	支払金額	備考
2022/8/31	インターネット利用料	¥4,642	8月利用料
	固定電話基本料	¥1,419	6月利用料
	ユニバーサルサービス料	¥2	6月利用料
	電話リレーサービス料	¥1	6月利用料
2022/9/30	インターネット利用料	¥4,642	9月利用料
	固定電話基本料	¥1,419	7月利用料
	国内通話料	¥93	7月利用料
	ユニバーサルサービス料	¥2	7月利用料
	電話リレーサービス料	¥1	7月利用料
2022/10/31	インターネット利用料	¥4,642	10月利用料
	固定電話基本料	¥1,419	8月利用料
	国内通話料	¥60	8月利用料
	ユニバーサルサービス料	¥2	8月利用料
	電話リレーサービス料	¥1	8月利用料
2022/11/30	インターネット利用料	¥4,642	11月利用料
	固定電話基本料	¥1,419	9月利用料
	ユニバーサルサービス料	¥2	9月利用料
	電話リレーサービス料	¥1	9月利用料
2022/12/31	インターネット利用料	¥4,642	12月利用料
	固定電話基本料	¥1,419	10月利用料
	国内通話料	¥7	10月利用料
	ユニバーサルサービス料	¥2	10月利用料
2023/1/31	インターネット利用料	¥4,642	1月利用料
	固定電話基本料	¥1,419	2022年11月利用料
	国内通話料	¥7	2022年11月利用料
	ユニバーサルサービス料	¥2	2022年11月利用料



支払日(振替日)	請求内容	支払金額	備考
2023/2/28	インターネット利用料	¥4,642	2月利用料
	固定電話基本料	¥1,419	2022年12月利用料
	国内通話料	¥138	2022年12月利用料
	携帯通話料	¥165	2022年12月利用料
	ユニバーサルサービス料	¥2	2022年12月利用料
2023/3/31	インターネット利用料	¥4,642	3月利用料
	固定電話基本料	¥1,419	1月利用料
	国内通話料	¥7	1月利用料
	ユニバーサルサービス料	¥2	1月利用料

## 支 出 伝 票

会 派 名	翔政会	議員名	平松洋一
支 出 年 度	令和4年度	整理番号 (項目別)	13
支 出 項 目	<input checked="" type="checkbox"/> 調査研究費 <input type="checkbox"/> 広聴費 <input type="checkbox"/> 資料作成費 <input type="checkbox"/> 事務所費 <input type="checkbox"/> 研修費 <input type="checkbox"/> 要請・陳情活動費 <input type="checkbox"/> 資料購入費 <input type="checkbox"/> 広報費 <input type="checkbox"/> 会議費 <input type="checkbox"/> 人件費		
実施年月日	令和5年3月1日 から 令和5年3月31日		
支出年月日	令和5年3月31日		
支 出 金 額	2,023 円		
支 出 先	(株)ニューメディア新潟センター		
使 途 内 容	電話代・インターネット利用料		
備 考	6,070 円 × 1/3 = 2,023 円		
領収書貼付欄	(調査研究費)		

※領収書及び内容を証する書類を添付してください。

備考欄には按分率等を記入してください。

2023年3月31日

950-3112  
新潟市北区太夫浜984

平松 洋一 様

新潟市西区山田2310-39  
株式会社ニューメディア新潟センター  
TEL:025-210-1200 FAX:025-210-1210

## 領収済明細書

毎度格別のお引き立てを賜り、ありがとうございます。  
2022年4月～2023年3月のお支払い済み金額をお知らせいたします。  
ご確認、宜しく願いいたします。

支払月(振替月)	請求内容	支払金額	備考
2022/4/30	インターネット利用料	¥4,642	4月利用料
2022/5/31	インターネット利用料	¥4,642	5月利用料
	固定電話基本料	¥1,419	3月利用料
	国内通話料	¥7	3月利用料
	携帯通話料	¥27	3月利用料
	ユニバーサルサービス料	¥2	3月利用料
2022/6/30	インターネット利用料	¥4,642	6月利用料
	固定電話基本料	¥1,419	4月利用料
	国内通話料	¥38	4月利用料
	ユニバーサルサービス料	¥2	4月利用料
	電話リレーサービス料	¥1	4月利用料
2022/7/31	インターネット利用料	¥4,642	7月利用料
	固定電話基本料	¥1,419	5月利用料
	国内通話料	¥302	5月利用料
	携帯通話料	¥27	5月利用料
	ユニバーサルサービス料	¥2	5月利用料
	電話リレーサービス料	¥1	5月利用料

支払日(振替日)	請求内容	支払金額	備考
2022/8/31	インターネット利用料	¥4,642	8月利用料
	固定電話基本料	¥1,419	6月利用料
	ユニバーサルサービス料	¥2	6月利用料
	電話リレーサービス料	¥1	6月利用料
2022/9/30	インターネット利用料	¥4,642	9月利用料
	固定電話基本料	¥1,419	7月利用料
	国内通話料	¥93	7月利用料
	ユニバーサルサービス料	¥2	7月利用料
2022/10/31	インターネット利用料	¥4,642	10月利用料
	固定電話基本料	¥1,419	8月利用料
	国内通話料	¥60	8月利用料
	ユニバーサルサービス料	¥2	8月利用料
2022/11/30	インターネット利用料	¥4,642	11月利用料
	固定電話基本料	¥1,419	9月利用料
	ユニバーサルサービス料	¥2	9月利用料
	電話リレーサービス料	¥1	9月利用料
2022/12/31	インターネット利用料	¥4,642	12月利用料
	固定電話基本料	¥1,419	10月利用料
	国内通話料	¥7	10月利用料
	ユニバーサルサービス料	¥2	10月利用料
2023/1/31	インターネット利用料	¥4,642	1月利用料
	固定電話基本料	¥1,419	2022年11月利用料
	国内通話料	¥7	2022年11月利用料
	ユニバーサルサービス料	¥2	2022年11月利用料

支払日(振替日)	請求内容	支払金額	備考
2023/2/28	インターネット利用料	¥4,642	2月利用料
	固定電話基本料	¥1,419	2022年12月利用料
	国内通話料	¥138	2022年12月利用料
	携帯通話料	¥165	2022年12月利用料
	ユニバーサルサービス料	¥2	2022年12月利用料
2023/3/31	インターネット利用料	¥4,642	3月利用料
	固定電話基本料	¥1,419	1月利用料
	国内通話料	¥7	1月利用料
	ユニバーサルサービス料	¥2	1月利用料

# 支 出 伝 票

会 派 名	翔政会	議員名	平松洋一
支 出 年 度	令和4年度	整理番号 (項目別)	14
支 出 項 目	<input checked="" type="checkbox"/> 調査研究費 <input type="checkbox"/> 広聴費 <input type="checkbox"/> 資料作成費 <input type="checkbox"/> 事務所費 <input type="checkbox"/> 研修費 <input type="checkbox"/> 要請・陳情活動費 <input type="checkbox"/> 資料購入費 <input type="checkbox"/> 広報費 <input type="checkbox"/> 会議費 <input type="checkbox"/> 人件費		
実施年月日	令和4年4月1日 から 令和5年3月31日		
支出年月日	令和5年3月31日		
支 出 金 額	2,672 円		
支 出 先	新潟市議会市政調査会		
使 途 内 容	令和4年度新潟市議会市政調査会会費		
備 考	研修会開催経費		
領収書貼付欄		(調査研究費)	
<p style="font-size: 1.2em; margin: 0;">領 収 書</p> <p style="margin: 5px 0;">翔政会    平松 洋一 様</p> <p style="margin: 10px 0;"><u>金 2, 6 7 2 円 也</u></p> <p style="margin: 10px 0;">ただし、令和4年度新潟市議会市政調査会会費（研修会開催経費）として、 上記金額を領収いたしました。</p> <p style="margin: 10px 0; text-align: right;">令和5年3月31日</p> <p style="margin: 5px 0; text-align: right;">新潟市議会市政調査会 会長 古 泉 幸</p> 			

※領収書及び内容を証する書類を添付してください。  
備考欄には按分率等を記入してください。

## 支出伝票一覧表

会派名	翔政会		議員名	平松洋一
支出年度	令和4年度	支出項目	広報費	NO. 1
整理番号	支出年月日	支出内容	支出金額(円)	備考
1	R4.8.5	市政報告8月号印刷・新聞折込費	164,835	振込手数料275円含む 新聞折込日:8月7日 手配9500部
2	R4.8.12	市政報告8月号制作費	50,000	
3	R4.11.1	市政報告11月号制作費	60,275	振込手数料275円含む
4	R4.11.17	市政報告11月号印刷・新聞折込費	265,225	振込手数料275円含む 新聞折込日:11月13日 手配9500部
5	R5.1.12	市政報告令和5年1月号制作費	50,275	振込手数料275円含む
6	R5.3.10	市政報告1月号印刷・新聞折込費	164,073	新聞折込日:1月15日 手配9500部
		小計	754,683	
		合計	754,683	

# 支出伝票

会 派 名	翔政会	議員名	平松洋一
支出年度	令和4年度	整理番号 (項目別)	
支出項目	<input type="checkbox"/> 調査研究費 <input type="checkbox"/> 広聴費 <input type="checkbox"/> 資料作成費 <input type="checkbox"/> 事務所費 <input type="checkbox"/> 研修費 <input type="checkbox"/> 要請・陳情活動費 <input type="checkbox"/> 資料購入費 <input checked="" type="checkbox"/> 広報費 <input type="checkbox"/> 会議費 <input type="checkbox"/> 人件費		
実施年月日	令和4年8月7日		
支出年月日	令和4年8月5日		
支出金額	164,835 円		
支 出 先	松浜印刷所		
使 途 内 容	市政報告8月号 印刷・新聞折込費		
備 考	振込手数料275円含む 新聞折込日:8月7日 手配り500部		

領収書貼付欄

(広報費)

**第四北越銀行**

## お取引明細票

お取扱日	取扱店	号機	NB	銀行番号	口座店	口座番号	通番	お取引内容				
04-08-05	256	22	N				14	振込				
万円	5千円	2千円	千円	500円	100円	50円	10円	5円	1円	お取引金額	消費税	お取引後元帳残高
										¥164,560	¥275	

ご案内   \*   お振込明細   \*   0E0014

お振込先

09:11

マツハマインサツジヨ テラヤマ ノリオ 様  
 ご依頼人   セイムチヨウサヒ ヒラマツ ヨウイチ 様  
 TEL025-259-3003

印紙税申告納付につき新潟税務署承認済

毎度ご利用いただきありがとうございます。お取引の明細は上記のとおりでございます。
 ■印紙税給付の必要がない場合は ↑

●ご利用のお客様へ  
 ○ご利用の日および時間により当行所定の手数料(含消費税)を手数料欄記載のとおりお支払いいただいております。  
 ○ただしキャッシングサービスの場合は、ご利用額の決済日にお取引口座からお支払いいただけます。

※領収書及び内容を証する書類を添付してください。

備考欄には按分率等を記入してください。



# 納品・請求書

令和4年8月4日

平松洋一 御中

〒950-3125

新潟市北 丁目10-24

松浜印刷所

259-2039

259-2144

毎度格別のお引立て有難うございます。  
下記の通り納品・請求致しますので宜しくお願い致します

単位:円

納品月日	品名	数量	単位	単価	金額
8月4日	市議会だより				
	B4サイズ 両面カラー				
	データ入稿・区分け、各店配送含む				
	用紙:コート90k	17,000	部		93,500
	(8/7(日)折込)				
	●区分け、各店配送含む 折込料立替分				
	※北区の新聞折込枚数	16,500		3.4	56,100
	日報・アガノセンター	6,800			
	木崎	2,190			
	NIC豊栄南	2,780			
	NIC豊栄北	2,990			
	水原・田代新聞店(旧豊栄一部)	390			
	読売新聞	1,350			
	折り込み合計	16,500			
	事務所分	500			
	小計				149,600
	消費税				14,960
	合計金額				164,560
	備考				



新潟市議会議員 平松洋一

# 市政報告

新潟市議会議員会派  
発行/ 翔政会  
新潟市議会議員  
平松洋一  
事務所: 〒950-3112  
新潟市北区大夫浜984  
電話/025-386-5111  
FAX/025-386-5113

## ● 国へ意見書を提出

新潟市議会6月定例会で議員提案により、国に対して水田活用の直接支払交付金の見直しについて白紙撤回を求める意見書の提出について可決しました。

### 水田活用の直接支払交付金の見直しについて 白紙撤回を求める意見書【抜粋】

昨年末、農林水産省から、水田機能を有する農地における主食用米から他作物への作付転換を支援する水田活用の直接支払交付金の見直しを行い、令和4年度から、5年間に一度も水を張らない水田は交付金の対象から除外するとの方針が示されました。

方針どおりに見直しが行われれば、耕作放棄地増加の懸念と、進みつつある高収益作物の産地化にも大きな影響を及ぼすこととなります。

これまでに転作に協力してきた農家においては、この見直しに伴い、経営の支えとしてきた交付金の対象外となることで、雇農問題も課題となります。

農家の安定した経営を支えるための予算を充実するとともに、水田活用の直接支払交付金が農業関係者に与える影響の大きさを認識し、交付対象水田の見直しについては白紙撤回するよう強く要請します。

## ◆ 令和5年度 国の施策・予算に対する提案・要望

新潟市は、地方創生推進に向けた提案・要望(47項目)と一般提案・要望(4項目)の51項目からなる「令和5年度 国の施策・予算に対する提案・要望」をまとめ、6月8日、中原市長は令和5年度の国の施策・予算編成に向けて、関係省庁に対し要望を行いました。国土交通省へは、新潟中央環状道路の整備推進や新潟港の機能強化ほか地方の拠点化を図る大型プロジェクト事業の財源確保などを要望しました。

### ▼ 東港区の機能強化(要望書より)



防波堤(西)(改良)

コンテナターミナル機能の強化・拡充に向けた検討

## 新潟都市計画区域 区域区分の全体見直し

### 土地利用の具体的な活用の提案を受け付

新潟市では、市街化区域と市街化調整区域の区域区分の見直しに際し、時代の要請や様々な市民ニーズを満たす土地利用の具体的な活用の提案を受け付けます。令和5年春頃に候補地決定し令和6年度中の変更を目指しています。

- 【活用提案】市街化区域への編入を希望する地区
- 【逆線提案】市街化調整区域への編入を希望する地区

## 新潟駅の在来線全線高架化が完了

6月5日、新潟駅の在来線全線高架化が完了しました。新たに在来線高架1番線を使用開始し、在来線8番線・9番線は使用廃止になり、新幹線とすべての在来線が高架ホームとなり乗り換え時間の短縮などさらに便利になります。なお、これに伴いダイヤ改正が行なわれました。今後は、駅直下バスターミナルや新しい万代広場の段階的な供用開始を予定しています。



## 令和4年度 北区 関連事業の進捗状況など

### 新崎駅 自由通路整備事業

#### 北口および南口にエレベーター設置

生活基盤の整備・すみれの地区の避難経路の観点からもJR新崎駅のエレベーター設置の早期実現が望まれます。

新崎駅自由通路は、小学校の通学路に指定されていますが、けあげが高く、段数が多いため利用者にとって危険な状態となっています。また、駅北口には区バスが発着していますが、駅南側の居住者が利用するには、この階段を上り下りしなければならず、危険が伴う状況です。

利用者の安心安全の確保のため、新崎駅北口および南口自由通路にエレベーターの設置を行い利用者の安心安全の確保を図ります。

この他にも多くの事業があります。詳しくはお尋ねください。

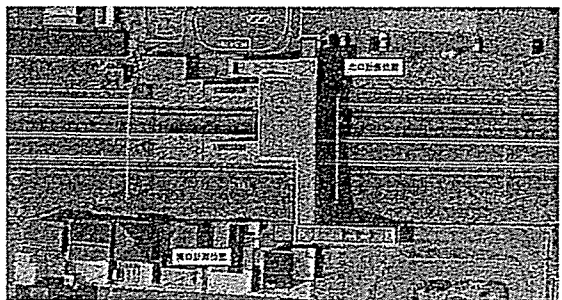

### ◆ 事業計画

- ・令和4年度：南口エレベーター工事
- ・令和5年度：北口エレベーター工事

皆様の御意見をお寄せ下さい。FAX: 386-5113

# 新潟市議会 6月定例会

6月13日から7月1日までの会期で新潟市議会6月定例会が開かれ、原油価格・物価高騰対策関連予算などを含む、約38.6億円の一一般会計補正予算案など、すべての議案について可決しました。

## ◎ 6月定例会 一般会計補正予算 歳出の主な項目

### ◆ 原油価格・物価高騰対応分 19億2100万円

- ・物価高騰に対応した子育て世帯支援事業 9億8000万円  
子育て世帯に対し中学生までの児童1人あたり1万円の経済的な支援を実施します。給付は新潟市・佐渡市共通商品券により行います。
- ・経営支援特別融資貸付金 3億円  
コロナ禍において原油価格・物価高騰の影響を受けている中小企業者への資金繰り支援のため、経営支援特別融資に新たに原油価格・物価高騰対応枠を創設します。
- ・再生可能エネルギー導入促進事業 1億8400万円  
市内中小製造事業者に対し、製造事業者が単独又は発電事業者と連携して取り組む太陽光発電設備導入を支援します。
- ・施設園芸省エネルギー化支援事業 1億5000万円  
施設園芸農業者が安定した経営の継続のために取り組む、省エネ資材や機械の導入を支援します。
- ・化学肥料低減・有機質肥料活用促進事業 4000万円  
農業者の肥料コスト低減を図るとともに、環境保全型農業の取組拡大に向け、有機質肥料の利活用を支援します。
- ・健幸すまいリフォーム助成事業 6000万円  
資材価格高騰の影響を受ける小規模住宅事業者の安定した経営に資するよう、予算を増額します。
- ・宿泊事業者緊急支援事業 8420万円  
市内で宿泊施設を営む事業者に対し、事業継続を支援するため支援金を支給します。
- ・旅行事業者緊急支援事業 1875万円  
市内に本社・支店・営業所がある旅行事業者に対し、事業継続を支援するため支援金を支給します。
- ・観光バス・観光旅客船事業者緊急支援事業 1630万円  
市内観光バス事業者及び観光旅客船事業者に対し、事業継続を支援するため支援金を支給します。
- ・タクシー事業者等緊急支援事業 6000万円  
運行経費が増大しているなか、市内公共交通を維持していくため、バス・タクシー事業者を支援します。
- ・ごみ収集事業者緊急支援事業 2775万円  
ごみ収集事業維持のため市内家庭ごみ収集事業者及び事業系許可ごみ収集事業者支援を行います。

### ◆ その他補正分 18億9846万7千円

- ・新型コロナウイルスワクチン接種体制確保事業 9億6000万円  
4回目接種について、接種に係る委託料の他、コールセンターの受付体制の増強や接種券発送に係る経費を計上し、市民への接種体制を整えます。
- ・衛生環境研究所の検査体制維持 6600万円  
新型コロナウイルス感染症の拡大により、想定を大幅に超える検査が必要となり、試薬等の消耗品費の不足が見込まれるため、これを増額し、検査体制を維持します。
- ・新潟まつり市民参画プロジェクト 4500万円
- ・DXプラットフォーム推進事業 1500万円
- ・道路橋りょう維持補修事業 4000万円
- ・道路新設改良事業 6900万円
- ・直轄事業負担金 1億4766万7千円  
直轄国道の整備に要する負担金を国からの通知額に合わせ増額します。
- ・文化施設空調改修費 1670万円
- ・地方公共団体情報システム標準化対応事業 4億1370万円
- ・教職員人事給与システム経費 1億1400万円
- ・戸籍情報システム改修事業 1140万円

### ◆ 追加補正分 4300万円

- ・「にいがた2km×8区連携」ビジネスモデル創出事業 2800万円  
SDGsモデル事業「将来に向けた持続可能な食と農の創出プロジェクト」の推進に向けて、デジタル技術を活用して異業種が連携する新たなビジネスモデルを創出することで、「にいがた2km×8区連携」の取組を推進します。
- ・持続可能な食と農の創出に向けた取組促進事業 700万円  
SDGsモデル事業「将来に向けた持続可能な食と農の創出プロジェクト」の推進に向けて、持続可能な食と農を創出する取組をPRし、取組拡大を促進します。
- ・犯罪被害者等支援事業 800万円  
犯罪被害者等支援の推進体制を整備し、支援制度を新設するほか、広報啓発・教育活動の充実を図ります。

### ◆ 債務負担行為設定・繰越明許費設定・他

- ・新潟駅万代広場整備に伴うペDESTリアンデッキの整備 (令和5～7年 41億円) ペDESTリアンデッキ(幅約8m・長さ約18.5m)の整備にかかる工期が延長となる見込みであるため、債務負担行為の設定期間を延長します。
- ・【と畜場事業会計】食肉センター照明設備改修事業 (3000万円 と畜場事業会計の事業費)

- ・新潟駅周辺整備事業 (51億円) 高架下交通広場の整備について、関連するペDESTリアンデッキ整備の工期延長の影響に伴い、施工範囲が競合する箇所における工程調整により、翌年度までの工期延伸が見込まれることから繰越明許費を設定します。
- ・小須戸橋橋りょう架替事業 (令和5～16年 113億1000万円/債務負担行為)



ご意見・ご要望をお聞かせ下さい。誠実・迅速に対応いたします。

新潟市議会議員

# 平松 洋一

事務所：

〒950-3112 新潟市北区太夫浜984

電話/025-386-5111 / FAX/025-386-5113

紙面の都合で全てをお伝え出来ません。詳しくはお尋ねください。

この広報紙は新潟市議会政務活動費で発行されています。

## 支 出 伝 票

会 派 名	翔政会	議員名	平松洋一
支 出 年 度	令和4年度	整理番号 (項目別)	2
支 出 項 目	<input type="checkbox"/> 調査研究費 <input type="checkbox"/> 広聴費 <input type="checkbox"/> 資料作成費 <input type="checkbox"/> 事務所費 <input type="checkbox"/> 研修費 <input type="checkbox"/> 要請・陳情活動費 <input type="checkbox"/> 資料購入費 <input checked="" type="checkbox"/> 広報費 <input type="checkbox"/> 会議費 <input type="checkbox"/> 人件費		
実施年月日	令和4年7月25日		
支出年月日	令和4年8月12日		
支 出 金 額	50,000 円		
支 出 先	新潟みらい総研		
使 途 内 容	市政報告8月号 制作費		
備 考	<div style="display: flex; justify-content: space-between; padding: 5px;"> <span>領収書貼付欄</span> <span>(広報費)</span> </div>		

※領収書及び内容を証する書類を添付してください。

備考欄には按分率等を記入してください。

領収書貼付用紙

領収証

発行日付 2022年8月2日

合計金額:	¥50,000
但し、市政報告8月号 制作一式	

上記の通り正に領収致しました。

新潟みらい総研

951-8067  
新潟県新潟市中央区本町通5-231

電話：025-222-7801 FAX：025-222-7820

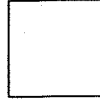

新潟市議会議員 平松 洋一 様

■内訳

■備考

Blank rectangular box for additional notes or remarks.

※重ならないように貼付してください。

950-3112

新潟県新潟市北区  
太夫浜984番地

新潟市議会議員 平松 洋一 様

### 納品書

2022年07月25日

Page 1/1

新潟みらい総研

951-8067  
新潟県新潟市中央区本町通5-231

電話：025-222-7801 FAX：025-222-7820

担当者：

お振込先：

毎度ありがとうございます。下記のとおり納品致しましたのでご査収ください。

商品名称 / 摘要	数量	単位	単価	金額	備考
市政報告 8月号 制作一式	1		50,000.00	50,000	
B4 両面カラー 2ページ					
	税込	50,000	内税額 ( 0)	総額	50,000

950-3112

新潟県新潟市北区  
太夫浜984番地

新潟市議会議員 平松 洋一 様

### 請求書

2022年07月25日

Page 1/1

新潟みらい総研

951-8067  
新潟県新潟市中央区本町通5-231

電話：025-222-7801 FAX：025-222-7820

担当者：

お振込先：

毎度ありがとうございます。下記のとおりご請求申し上げます。

商品名称 / 摘要	数量	単位	単価	金額	備考
市政報告 8月号 制作一式	1		50,000.00	50,000	
B4 両面カラー 2ページ					
	税込	50,000	内税額 ( 0)	総額	50,000

# 支出伝票

会 派 名	翔政会	議員名	平松洋一
支出年度	令和4年度	整理番号 (項目別)	3
支出項目	<input type="checkbox"/> 調査研究費 <input type="checkbox"/> 広聴費 <input type="checkbox"/> 資料作成費 <input type="checkbox"/> 事務所費 <input type="checkbox"/> 研修費 <input type="checkbox"/> 要請・陳情活動費 <input type="checkbox"/> 資料購入費 <input checked="" type="checkbox"/> 広報費 <input type="checkbox"/> 会議費 <input type="checkbox"/> 人件費		
実施年月日	令和4年10月20日		
支出年月日	令和4年11月1日		
支出金額	60,275 円		
支 出 先	新潟みらい総研		
使 途 内 容	市政報告11月号 制作費		
備 考	振込手数料275円含む		

領収書貼付欄

(広報費)

第四北越銀行
 

お取引明細票

お取扱日	取扱店	号機	NB	銀行番号	口座店	口座番号	通番	お取引内容	
04-11-01	281	26	N				145	振 込	
万円	5千円	2千円	千円	500円	100円	50円	10円	5円	1円
							お取引金額	消費税込 手数料別	お取引後元帳残高
							¥60,000	¥275	

\* お振込先 \*      \* お振込明細 \*      080145

お振込先      XXXXXXXXXX

ご依頼人      ニカ<sup>®</sup>タミライソウケン カカ<sup>®</sup>ワ イチ 様  
 セイム子ヨウサヒ ヒラマツ ヨウイチ 様  
 TEL025-259-3003

13:56  
 印紙税申告納付につき新潟  
 証券登録簿

毎度ご利用いただきありがとうございます。お取引の明細は上記のとおりでございます。
 ■印紙税納付の必要がない場合は ↑

●ご利用のお客様へ      \*印で消しております。

○ご利用の日および時間により当行所定の手数料(含消費税)を手数料欄記載のとおりお支払いいただいております。

○ただしキャッシングサービスの場合は、ご利用額の決済日にお取引口座からお支払いいただきます。

裏面のご案内をお合わせてご覧ください。

※領収書及び内容を証する書類を添付してください。  
 備考欄には按分率等を記入してください。

950-3112  
新潟県新潟市北区  
太夫浜984番地  
新潟市議会議員 平松 洋一 様

### 納品書

2022年10月20日

Page 1/1

新潟みらい総研  
951-8067  
新潟県新潟市中央区本町通5-231

電話：025-222-7801 FAX：025-222-7820

担当者：

お振込先：

毎度ありがとうございます。下記のとおり納品致しましたのでご査収ください。

商品名称 / 摘要	数量	単位	単価	金額	備考
市政報告11月号 制作一式	1		60,000.00	60,000	
B3 二つ折り (B4カラー4ページ)					
	税込	60,000	内税額 ( 0)	総額	60,000

950-3112  
新潟県新潟市北区  
太夫浜984番地  
新潟市議会議員 平松 洋一 様

### 請求書

2022年10月20日

Page 1/1

新潟みらい総研  
951-8067  
新潟県新潟市中央区本町通5-231

電話：025-222-7801 FAX：025-222-7820

担当者：

お振込先：

毎度ありがとうございます。下記のとおりご請求申し上げます。

商品名称 / 摘要	数量	単位	単価	金額	備考
市政報告11月号 制作一式	1		60,000.00	60,000	
B3 二つ折り (B4カラー4ページ)					
	税込	60,000	内税額 ( 0)	総額	60,000





新潟市議会議員 平松洋一

# 市政報告

新潟市議会議員会派  
発行/ 翔政会  
新潟市議会議員  
平松洋一  
事務所：〒950-3112  
新潟市北区大夫浜984  
電話/025-386-5111  
FAX/025-386-5113

## 9月定例会 平松洋一・本会議一般質問に登壇 市の災害対策を問う

### 本市の記録的豪雨災害対策はどうか

**私**は、昨年9月に雨水災害対策関連の質問をしました。その後、来年にも必ず雨水災害は起こると申し上げたのは覚えているでしょうか。執行部に対して宿題もお出ししたと記憶しております。おそらく課題は解決され、留意されていると思いますのでお聞きします。

**問** 記録的豪雨対策案を国や他市では考えられているが新潟市ではどうか。あらゆる関係者が協働して取り組む流域治水の本市の捉え方はどうか。

**答** 河川管理者である国が主体となり、河川流域の県と市町村が参画した協議会を令和2年9月に立ち上げ、流域治水の取り組みを進めています。このような中、本年8月4日の豪雨において、東区や中央区の一部を中心に床上・床下浸水などの住家被害や多くの道路冠水が発生しました。今回のような記録的な豪雨に備え、市民の安心・安全な暮らしを守るため、流域治水の取り組みは、ますます重要になると捉えています。

**問** 浸水被害を防ぐため、気候変動を踏まえた計画降雨量を設定しているのか。

昨年の質問の回答としては「地域の実情に応じてメリハリのある計画降雨をきめ細やかに設定し、早急に検討を進める」とのことですが、検討結果をお答えください。

**答** 昨年度から、下水道施設の整備水準である計画降雨の算定根拠となっていた過去の雨量データに、最新データを考慮し、気候変動の影響を加味した新たな計画降雨の検討を進めており、早期の設定を目指しています。

また、地域の実情に応じたメリハリのある計画降雨の適用にあたっては、浸水実績や地形、下水道や放流先河川の整備状況、都市機能の集積状況などを踏まえ、浸水シミュレーションにより浸水リスクを評価するなど、作業を進めています。

**問** 民間の力を借りて災害を軽減すべきだが、認定制度や補助などによる自治体、民間の雨水貯留施設の検討状況はどうか。

**答** ご指摘の認定制度は、「民間による雨水貯留浸透施設整備に係る計画認定制度」と認識しておりますが、現時点で全国での活用事例がありません。

また、補助制度である「特定地域都市浸水被害対策事業制度」の事例を調査したところ、下水道施設の計画降雨を超える雨を貯留する施設の整備に対し支援していました。

本市としましては、計画降雨を超える雨への対応として、まちづくりを進める中で、民間との連携手法を引き続き検討していきます。

**問** 本市での時間100mm降雨安心プランの国への登録の検討結果はどうなったのか。

**答** 同プランについて調査・検討したところ改めて河川管理者との連携が極めて重要と認識しました。

引き続き、他都市の事例を調査するとともに、市街地内を流れる粟ノ木川や通船川の管理者である県と、協議を進めていきたいと考えています。

目次	
1面	一般質問(災害対策・本市の記録的豪雨災害対策)
2面	一般質問(雨水浸水・冠水の具体的対策案)
3面	一般質問(災害時情報システムについて)
4面	9月定例会 補正予算、令和3年度決算(DXの推進、低下する投票率の改善)

**問** 平成10年の1時間当たり97ミリメートル降雨から本年8月4日の降雨の床上浸水被害をどう捉えているのか。平成10年以降の対策によりどのように改良されたか、また現在足りないものは何と考えるのか。

**答** 平成10年8月4日の豪雨において、床上浸水が発生した地区を優先して、1時間あたり最大50ミリの降雨に対応できるように、ポンプ場や雨水管などの整備を進め、本市の施設整備の指標である浸水対策率は、令和3年度末で73.4%となっています。

一方で、山の下地区などの未整備地域においては、床上浸水が多く発生していることから、ポンプ場や雨水管といった抜本的対策の事業化に向けた作業を加速化させていきます。

また、ハード対策には限界があるため、各種助成制度など、自助・共助への支援を含め、ハード・ソフト両面からの総合的な浸水対策により、浸水被害の最小化を目指していきます。

(要約から抜粋)

皆様の御意見をお寄せ下さい。FAX: 386-5113

平松洋一は、9月定例会  
本会議にて中原八一市長な  
らびに執行部へ質問をいた  
しました。

**雨水浸水・冠水の  
具体的対策案について**

**問** 今回の豪雨により雨水排水の樋門(ゲート)開閉作業はしっかりと行われたのか。また操作規定の策定を踏まえた検証はどうか。本市で管理する68か所について、今回の豪雨での対応はどうだったのか。

**答** また、国交省で「樋門等の操作規定の策定義務化」と言われているが策定されているのか。

**答** この度の豪雨における下水道の樋門の開閉状況については、豪雨が局所的であり、河川水位の大幅な上昇が無く、河川からの逆流の恐れが無かったため、開閉作業を行った樋門はありませんでした。

また、樋門の操作規則については、国の作成指針に沿って、既存の操作規則の見直しを進め、現在対象となる68箇所のうち、河川管理者と協議中の1箇所を除き、策定を完了しました。

今後は、河川から市街地への逆流防止に向け、見直した操作規則に基づいて開閉作業を実施していきます。

**問** 道路冠水する地域は下流部で側溝や最終集水溝と本管などが詰まっているケースが多く、したがって毎年、人力またはバキュームなどでの清掃が欠かせないのでありますが、今どれくらいの頻度で行っているのでしょうか。

地域浸水については、上流部からの雨量が多くまた早く本管に流入するときに起こる現象であります。軽減させるためには、上流宅地側で新型の浸透能力の高い「浸透型家庭用雨水枡」の徹底した普及が必要であると思っておりますがいかがでしょうか。

**答** 雨水管や雨水ますなどの雨水施設については、排水機能を最大限確保するため、浸水の発生が懸念される箇所について、毎年、雨季前や豪雨後に点検・清掃を行うなど、適正な維持管理に努めています。

また、住民が設置する雨水浸透ますの設置に対する助成については、令和3年度末の実績として5万7062基に対し助成を行いました。今後もパンフレットの作成、市報やホームページでの広報など、様々な機会でもPRを行い、さらなる普及促進と雨水浸透ますの日常的な清掃の周知に努めながら、市民の皆さまとの協働による浸水対策を進めていきます。

**浸水対策に助成制度**

助成対象	助成額
雨水浸透ます設置	一基あたり上限2万円
雨水貯留タンク設置	上限2万円 (設置方法により異なる)
防水板設置等工事	工事費の1/2 (上限50万円)
住宅かさ上げ工事	工事費の1/2 (上限100万円) ※平成10年8月4日およびそれ以降に浸水被害が発生した区域の住宅
駐車場かさ上げ工事	工事費の1/2 (上限10万円)

**問** 頻繁に浸水する地区への防水板設置は区ごとにお願いで早急に普及すべきと思うがどうか。

まだまだ普及が足りないと思っております。下水道部と区が綿密に連携し、各家々にお願ひすべきであります。その積み重ねが宅内浸水を防ぐのであります。

**答** 本市では、過去に床上・床下などの浸水のあった区域及び浸水の想定される区域において、住宅、事務所などに防水板を設置しようとする方に対して、設置に係る費用の一部を助成しています。

**問** 道路のアンダーパスは、市内で58か所でありますが、豪雨時において概ね80cm以上冠水したことがある又は恐れがある箇所が、26か所とのことですが今回、冠水した箇所数と車の冠水による事故はどうか。

また、ポンプ能力アップや新規貯留施設設置などの対策は考えているのか。

**答** 市が管理する道路のアンダー部6箇所が冠水による通行止めが発生し、そのうち、東区のみ道山の下東港線・大山アンダー1箇所で大形トラックが水没し取り残されるという事象が発生しました。

**問** 各区において浸水ハザードマップの徹底周知は行っているのか。各区民に常に見て意識して頂くことが大事であると思えます。各区が各自治会にもっとお願いし普及させるべきと思えます。

**答** 「市政さわやかトーク宅配」の講座のテーマに、浸水ハザードマップの活用について追加登録したほか、区役所だよりに、浸水ハザードマップが「にいがたeマップ」から閲覧できることを掲載するなど、さらなる市民への普及に努めていきます。

**問** 雨水浸水を防ぐ手法として田んぼダムも多く調整池の役割を果たし一役を担っています。田んぼダムは主に旧型の一体型と新型の分離型がありますが、旧型は降雨予報をにらみ水田に足を運び、装置を「田んぼダム使用」に設定する必要であることから、水位調整が必要となり手間がかかるため設置しても機能せずに放置していることが多いのが現状であるようです。現在は新型の分離型を採用とのことですが、旧型と新型の比率と全体の能力、そして現在の設置率と目標数はどう考えているのか。

田んぼダムの雨水一時貯留能力は、10センチメートル貯留すると仮定した場合、約620万立方メートルとなり、東京ドーム約5杯分の貯留が可能となります。

田んぼダムの実施状況は、令和3年度末時点で6186ヘクタールとなり、今年度末までに6500ヘクタールを目標としています。

皆様の御意見をお寄せ下さい。FAX: 386-5113

### 災害時情報システムについて

**問** 危機管理はどんな災害においても、場所・状況・避難行為・一時対策などの情報共有が不可欠であります。また、情報の蓄積を整理し次の災害に対応できるようにすべきと考えます。

**答** 災害時情報システムの役割について、お答えください。

**答** 災害時には、様々な部署が、パトロールや市民からの通報により、被害状況などの情報を覚知することになります。これらの被害情報などを迅速に把握し、的確に意思決定や行動に繋げていくことが求められます。災害時情報システムを運用し、全ての部署が、職員の参集状況や被害状況、避難所の開設状況などの情報を共有できる体制を構築しています。

**問** 8月4日の大雨における災害時情報システムの運用状況はどうだったか。

**答** 8月3日の14時27分に本市に大雨警報が発表されたことにより、同時刻を以て災害警戒本部を設置し、配備体制を取りました。配備について各部署には、参集した職員数や覚知した被害情報を、災害時情報システムに入力する依頼をし、全庁での情報の共有を図りました。入力された参集状況や被害状況に基づき、各部署での応急対応に繋げるとともに、県等への報告データとしています。

**問** 避難所などの情報共有はできていますか。

**答** 災害時に、避難指示前後の避難所の情報共有は福祉部等とできているのか。

**答** この度の水害では、避難所の機能は使用していませんが、この機能は使用していませんが、避難所に関する情報は、避難所の開設・運営について統括する福祉部を含め、全庁での共有が可能です。

**問** 災害時情報システムは、平成30年時点と機能の違いがあるのか。また、危機管理関係部局との情報共有の連携が取れているのか。

**答** 現行の災害時情報システムは、平成30年度に運用を開始しており、当時と基本的な機能は変わっていません。各部との連携については、全ての部署が災害時情報システムの情報を共有できるよう、各々にアカウントを設定し、配付しています。また、気象警報などで対象部署が配備につく際には、配備人数や覚知した被害状況などをシステムに入力するよう依頼しています。

**答** 入力された情報は、システム内で共有されているため、各部署で全ての被害状況などを確認することが可能です。

### DXの推進について

**問** 災害時情報システムで明らかにならない、関係者の情報共有を効率的に行うことが極めて重要である。市役所におけるデジタルを活用した情報共有の在り方について伺う。

**答** 効率的な業務を行うため、動画等の大容量にも対応できるデータ共有ツールや、事務処理に必要なノウハウなどを収めた情報共有基盤を整備し、これらを全職員が利用できるような環境を整えています。

**問** また、個別の情報システムでは、住民記録や税情報などを必要に応じて情報連携させる仕組みを構築しています。

**問** 本年度より、デジタル行政推進課と情報システム課の2課に分かれたが、DXの推進状況と、本市の将来的なデジタル化の在り方、目標はどう考えているのか。

**答** 現在、改定作業を進めている次期ICT活用戦略において、デジタル化の意義や市が目指す姿などを掲げる予定としています。

これまで、事務の効率化のためにAIを保育所入所選考に活用し、RPAを税や子ども・子育ての分野に導入したほか、市税や保育料をはじめ、区の窓口における証明書発行手数料の

キャッシュレス決済を導入するなど、市民の利便性の向上を図ってきました。

**問** 今年5月には、行政手続のオンライン化や、マイナンバーカードの普及促進などの取り組みを、全部局が足並みを揃えて推進していくため、私を本部長とする新潟市デジタル行政推進本部を設置したところですが。

**答** 今後、市民の皆様は、デジタル化により、行政サービスが便利になったと思っただけでなく、全庁を挙げて取り組んでいきます。

### 低下する投票率の改善

**問** 今現在、この投票率は市民から投票の権利を奪っているともいえます。投票所の減少とともに高齢者率の増加が拍車をかけ投票所に行きにくくなっているのです。時代とともに小学校区の街並みの広がりや変化しています。平面的だけではなく、山坂の縦断的な落差を考慮しなければならぬのです。ここでお願いします。

(1) 近年における投票率をどう解釈しているのか。また適正な投票率をどう考えられているのか。

(2) 投票率の徒歩範囲の決定方法の改善が必要なのではないか。

(3) 選挙管理委員会の役割をどう考えているのか。また必要な予算計上をどう考えているのか。お答えください。

**答** (1) 一般的に投票率は、選挙の種類や争点に大きく左右されると言われていますが、今後も選挙が予定されているので、周知に努めていきます。

また、適正な投票率についてですが、公職選挙法では選挙が成立するために投票率がどの程度必要という規定はありませんが、より多くの有権者の皆さんが投票に行ってもらうことが望ましいものと考えます。

(2) 投票所の高齢化に伴う増設は、全市的に投票所の数が増えることが予想され、広いスペースや駐車場を備えた投票所に適した会場の確保が難しいものと考えます。

(3) 投票所のスロープの設置や土足のまま入場できるシートなどの設置などの投票環境の向上、高校への出前授業や小学校での模擬投票などで選挙啓発を行うことで、限られた予算の中で工夫しながら投票率の向上に努めています。

(要約から抜粋)

紙面の都合で全てをお伝えできません。要約からの抜粋になります。詳しくは平松洋一までお尋ねください。

# 新潟市議会 9月定例会

9月6日から9月28日までの会期で新潟市議会9月定例会が開かれ、原油価格・物価高騰対策や感染拡大防止対応、G7財務相・中央銀行総裁会議開催推進などの一般会計補正予算案など、すべての議案について可決しました。

## ◆ 令和3年度決算を審査し認定 決算特別委員会 9月30日～10月12日

10月12日、決算特別委員会では令和3年度会計決算を賛成多数で認定しました。この委員会での審査の経過および結果については、直近の本会議で報告し採決する予定です。

本市の令和3年度会計決算は一般会計は実質収支で約96億円の黒字となりました。また、各特別会計においてもすべての会計で黒字決算となりました。市の貯金にあたる基金残高は約108億円まで増加し、自然災害等の緊急時に必要な一定の水準が確保されました。市の借金にあたる市債残高は約3792億円の減少しました。一方、財政力指数は0.676と低下し本市の財政力は厳しい状態が続いています。

### ◎ 9月定例会 一般会計補正予算 歳出の主な項目

#### ◆ 原油価格・物価高騰対応分 38億7213万円

- ・住民税非課税世帯に対する物価高騰対策支援金 13億4000万円  
家計に対する負担が大きい住民税非課税世帯に対し、1世帯あたり15,000円の支援金を支給します。
- ・介護保険事業会計繰出金(高齢者施設等光熱費等高騰対策支援金) 4億5341万円
- ・障がい福祉施設等光熱費等高騰対策支援金 1億3530万円
- ・児童福祉施設等光熱費等高騰対策支援金 3482万円
- ・地域のお店応援商品券発行事業(第4弾) 12億5000万円  
地域のお店の応援と消費喚起を目的に、商工団体等で構成する実行委員会が行う商品券事業を支援します。  
■プレミアム率：20%
- ・地域を支える商店街支援事業 1億1000万円
- ・再生可能エネルギー導入促進事業 3億円
- ・食料供給力向上支援事業 5000万円
- ・肥料コスト低減支援事業 1億4300万円
- ・環境保全型農業拡大緊急支援事業 3000万円
- ・漁業燃油等高騰緊急対策事業 1000万円
- ・新潟空港ターミナルビル運営継続支援事業 960万円
- ・公衆浴場燃料費補助事業 600万円

#### ◆ 感染拡大防止分 14億9300万円

- ・感染症発生動向調査事業 10億1400万円
- ・感染症入院医療費負担金 1億7600万円
- ・急患診療センター感染症検査診療室等整備事業 5300万円
- ・病院事業会計繰出金 1700万円
- ・放課後児童クラブ感染防止対策事業 6300万円
- ・消防業務感染防止対策資器材整備事業 7200万円
- ・スクール・サポート・スタッフ配置事業 9800万円

#### ◆ その他補正分 27億8770万円

- ・道路・公園・公共施設維持補修事業 4億4500万円
- ・住宅用再生可能エネルギー導入促進事業 5500万円
- ・学校改修事業 19億7030万円
- ・地域の祭り・イベント等用具整備補助事業 1億2000万円
- ・DXサポート事業 2400万円
- ・新潟県信用保証協会保証料補助金 3000万円
- ・ラムサール条約湿地自治体認証関連事業 700万円
- ・児童虐待防止等のためのSNS相談事業 600万円
- ・児童相談所庁舎整備改修事業 1200万円
- ・マイナポイント第2弾申込支援事業 7200万円
- ・旧齋藤家別邸擁壁整備事業 500万円
- ・廃止石油坑井封鎖事業 700万円
- ・子ども・子育て支援システム更新事業 3440万円

#### ・新型コロナウイルスワクチン接種体制確保事業 39億2000万円

オミクロン株対応ワクチンの接種に係る経費を追加し、市民への接種体制を整えます。

#### オミクロン株対応2価ワクチンの接種開始および対象者の拡大と小児3回目接種の開始

- ・オミクロン株対応ワクチンの個別接種は9月29日から順次、集団接種は10月1日から接種を開始しました。
- ・対象者は、初回接種(1・2回目接種)を完了した12歳以上のすべての方へと拡大しました。
- ・小児(5歳～11歳)の方の3回目接種が始まりました。(2価ワクチンは接種不可)

新潟市コロナワクチン専用コールセンター

☎ 025-250-1234

#### ・G7財務大臣・中央銀行総裁会議開催推進事業 2400万円

令和5年に新潟市で開催される財務大臣・中央銀行総裁会議の成功を期すため、新潟市・新潟県ほか関係機関で構成する「(仮称)G7新潟財務大臣・中央銀行総裁会議開催推進協議会」を設立し、当該協議会を通じ、様々な事業を実施します。債務負担：令和5年 4100万円

#### 2023年(令和5年)新潟市で開催決定 G7財務大臣・中央銀行総裁会議

来年5月19日～21日に広島市で開催されるG7サミットの関係関係会合として、G7財務大臣・中央銀行総裁会議が新潟市で開催されることが決定しました。



▲ 開催予定の末吉メッセ



ご意見・ご要望をお聞かせ下さい。誠実・迅速に対応いたします。

新潟市議会議員

# 平松 洋一

事務所：

〒950-3112 新潟市北区太夫浜984

電話/025-386-5111 / FAX/025-386-5113

# 支出伝票

会 派 名	翔政会	議 員 名	平松洋一
支 出 年 度	令和4年度	整理番号 (項目別)	4
支 出 項 目	<input type="checkbox"/> 調査研究費 <input type="checkbox"/> 広聴費 <input type="checkbox"/> 資料作成費 <input type="checkbox"/> 事務所費 <input type="checkbox"/> 研修費 <input type="checkbox"/> 要請・陳情活動費 <input type="checkbox"/> 資料購入費 <input checked="" type="checkbox"/> 広報費 <input type="checkbox"/> 会議費 <input type="checkbox"/> 人件費		
実施年月日	令和4年11月13日		
支出年月日	令和4年11月17日		
支 出 金 額	265,225 円		
支 出 先	松浜印刷所		
使 途 内 容	市政報告11月号印刷・新聞折込費		
備 考	振込手数料275円含む 新聞折込日:11月13日 手配り500部		

領収書貼付欄

(広報費)



## お取引明細票

お取引日	取扱店	号機	NB	銀行番号	口座店	口座番号	通番	お取引内容																									
04-11-17	256	24	N				66	振込																									
<table style="width: 100%; border-collapse: collapse;"> <tr> <td style="width: 10%;">万円</td> <td style="width: 10%;">5千円</td> <td style="width: 10%;">2千円</td> <td style="width: 10%;">千円</td> <td style="width: 10%;">500円</td> <td style="width: 10%;">100円</td> <td style="width: 10%;">50円</td> <td style="width: 10%;">10円</td> <td style="width: 10%;">5円</td> <td style="width: 10%;">1円</td> <td style="width: 10%;">お取引金額</td> <td style="width: 10%;">振込手数料</td> <td style="width: 10%;">お取引後元残高</td> </tr> <tr> <td></td> <td></td> <td></td> <td></td> <td></td> <td></td> <td></td> <td></td> <td></td> <td></td> <td style="text-align: right;">¥264,950</td> <td style="text-align: right;">¥275</td> <td></td> </tr> </table>								万円	5千円	2千円	千円	500円	100円	50円	10円	5円	1円	お取引金額	振込手数料	お取引後元残高											¥264,950	¥275	
万円	5千円	2千円	千円	500円	100円	50円	10円	5円	1円	お取引金額	振込手数料	お取引後元残高																					
										¥264,950	¥275																						
ご案内		* お振込明細 *						0C0066																									
お振込先		[Redacted]						11:08																									
ご依頼人		マツハインサツシヨ テラヤマ ノリオ 様 セイムチヨウカヒ ヒラマツ ヨウイチ 様 TEL025-259-3003						<div style="border: 1px solid black; padding: 2px; width: fit-content;">           印紙税申告納付につき新潟県希農家支援         </div>																									

毎度ご利用いただきありがとうございます。お取引の明細は上記のとおりでございます。  
 ●ご利用のお客様へ  
 ○ご利用の日および時間により当行所定の手数料(含消費税)を手数料欄記載のとおりお支払いいただいております。  
 ○ただしキャッシングサービスの場合は、ご利用額の決済日にお取引口座からお支払いいただきます。

※領収書及び内容を証する書類を添付してください。

備考欄には按分率等を記入してください。

# 納品・請求書

令和4年11月11日

平松洋一 御中

〒950-3125  
新潟市北区 〇〇〇〇 10-24  
**松葉印刷所**  
電 〇〇〇〇-2039  
F 〇〇〇〇-2144

毎度格別のお引立て有難うございます。  
下記の通り納品・請求致しますので宜しくお願い致します

単位:円

納品月日	品名	数量	単位	単価	金額
11月11日	市議会だより				
	B3サイズ 二つ折り 両面カラー				
	データ入稿・区分け、各店配送含む				
	用紙:コート90k	16,930	部		162,000
	(11/13(日)折込)				
	●区分け、各店配送含む 折込料立替分				
	※北区の新聞折込枚数	16,430		4.8	78,864
	日報・アガノセンター	6,800			
	木崎	2,190			
	NIC豊栄南	2,710			
	NIC豊栄北	2,990			
	水原・田代新聞店(旧豊栄一部)	390			
	読売新聞	1,350			
	折り込み合計	16,430			
	事務所分	500			
	小 計				240,864
	消 費 税				24,086
	合 計 金 額				264,950
	備 考				

# 支出伝票

会 派 名	翔政会	議員名	平松洋一
支出年度	令和4年度	整理番号 (項目別)	5
支出項目	<input type="checkbox"/> 調査研究費 <input type="checkbox"/> 広聴費 <input type="checkbox"/> 資料作成費 <input type="checkbox"/> 事務所費 <input type="checkbox"/> 研修費 <input type="checkbox"/> 要請・陳情活動費 <input type="checkbox"/> 資料購入費 <input checked="" type="checkbox"/> 広報費 <input type="checkbox"/> 会議費 <input type="checkbox"/> 人件費		
実施年月日	令和5年1月5日		
支出年月日	令和5年1月12日		
支出金額	50,275 円		
支 出 先	新潟みらい総研		
使 途 内 容	市政報告令和5年1月号 制作費		
備 考	振込手数料275円含む		

領収書貼付欄

(広報費)

**第四北越銀行**

## お取引明細票

お取扱日	取扱店	号機	NB	銀行番号	口座店	口座番号	通番	お取引内容				
05-01-12	281	26	N				97	振 込				
万円	5千円	2千円	千円	500円	100円	50円	10円	5円	1円	お取引金額	振込手数料	お取引後元帳残高
										¥50,000	¥275	

ご案内 \* お振込明細 \* 0B0097

お振込先 [Redacted]

13:07

ご依頼人 ニカタミライソウケン カカワ 伊子 様  
 セイムチヨウサヒ ヒラマツ ヨウイチ 様  
 TEL025-259-3003

印紙税申告納  
 付につき新潟  
 税務署へ送付

毎度ご利用いただきありがとうございます。お取引の明細は上記のとおりでございます。  
 ●ご利用のお客様へ  
 ○ご利用の日および時間により当行所定の手数料(含消費税)を手数料欄記載のとおり  
 お支払いいただいております。  
 ○ただしキャッシングサービスの場合は、ご利用額の決済日にお取引口座からお支払い  
 いただきます。

■印紙税納付の必要がない場合は、  
 \*印で消しております。  
 裏面のご案内をおわせてご覧ください。

※領収書及び内容を証する書類を添付してください。

備考欄には按分率等を記入してください。







新潟市議会議員 平松洋一

# 市政報告

新潟市議会議員会派  
発行/ 翔政会  
新潟市議会議員  
**平松洋一**  
事務所：〒950-3112  
新潟市北区太夫浜984  
電話/025-386-5111  
FAX/025-386-5113

## 令和5年度 新潟市予算編成における要望

12月23日、北区選出市議会議員団(団長：金子益夫)は、中原八一市長へ令和5年度新潟市予算編成における要望書を提出しました。要望項目のうち1~7については、私の所属する市議会会派「翔政会」(代表：皆川英二)からの令和5年度予算編成に関する要望書においても要望しました。

### 【要望項目】

1. 日本海側の中心的港湾の東港を早期整備し、拠点港湾の機能を高めると共に、クルーズ船寄港の大幅増加を図ることを強く望む。
2. 経済成長・雇用拡大及び税収増に向け、太郎代地区・横土居地区・豊栄駅北側に大胆な再開発を併せ、工業団地の造成を望む。
3. 農業者育成及びスマート農業発展を考え、「元気な農業支援事業」をスタート時と同様に人件費を含め2分の1補助を望む。
4. 北地区の海岸線に近い住民の津波対策として緊急避難場所の再検討と避難時交通対策を望む。
5. 松浜・南浜地区海岸線の浸食防止対策として、国と県に働きかけを速やかに行うことを望む。
6. 福島潟の治水及び美化整備とビュー福島潟無料化を早急に行うことを望む。
7. 観光振興のため海辺キャンプ場にキャンパーに人気のあるオートキャンプ場の増設を望む。
8. 開園した病後児保育施設の安定的運営のための支援を望む。
9. 放課後児童クラブの狭陰化解決に取り組んで頂きたい。
10. 葛塚ひまわりクラブが50年経過と大変老朽化していることから新たな施設の設置を望む。
11. 子ども達の登下校の安全確保のため通学路の整備や街灯設置など、適切な安全対策を望む。
12. 道路雑草処理や公園などの樹木の整備を望む。
13. 北区にある県立豊栄高校の学生減少に対して、学生増に繋がるサポートとしての対策を望む。

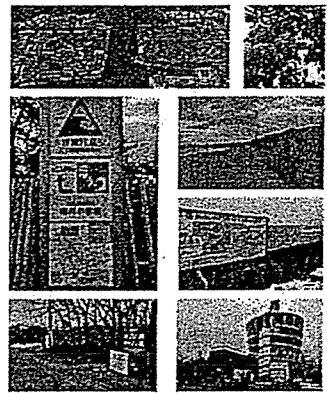

## 北区 区ビジョンまちづくり計画(素案)

北区区ビジョンまちづくり計画は、新潟市総合計画の一部である区ビジョン基本方針の実現に向けた取り組みと、実施計画に相当する具体的な取り組みを示した北区の将来に向けたまちづくりの方向性を示す計画です。

計画期間は、令和5年度から令和12年度までの8年間です。  
ただし、実施計画は、取り組みの実施状況や社会・経済状況の変化などに対応するため、2年ごとに策定し進捗管理を行います。  
市ホームページや区役所などでご覧になれます。

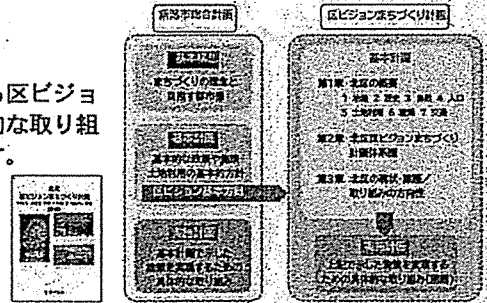

## 区バス冬季臨時便を運行しています。

冬の通学に雪道でも安心の区バスをぜひご利用ください。

◆お得な中学生向け回数券(11枚綴り)を1,600円で販売しています。



期間：令和4年12月1日から令和5年3月16日の平日のみ(12月24日から1月9日を除く)  
便数：往路(豊栄駅方面) 復路(太夫浜方面) 1日各2便  
※ 運航便によってルートが異なります。

※ 運行ダイヤ等の詳細は、区バスご利用案内(各公共施設や区バス車内に設置)や市ホームページをご確認ください。

## 太夫浜新町～南浜中学前

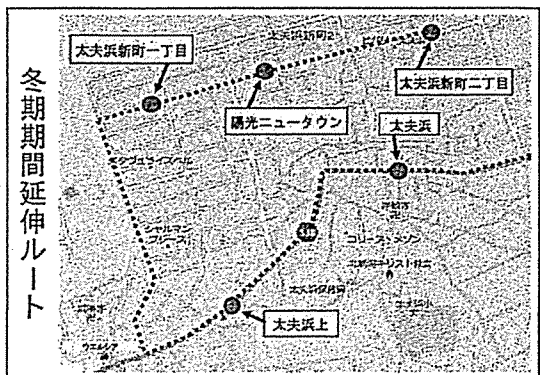

皆様の御意見をお寄せ下さい。FAX：386-5113

# 新潟市議会12月定例会

12月5日から12月23日までの会期で新潟市議会12月定例会が開かれ、新型コロナウイルスや物価高騰対策など、また、国の総合経済対策に基づく補正予算に対応する一般会計補正予算案など、すべての議案について可決しました。

## 北区

### 児童館・児童センターの施設集約と児童館機能の区内拡充

へ向けた対話について市の方針が示されました。

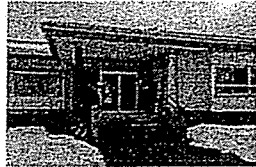

葛塚東児童館  
(昭和54年建)



豊栄児童センター  
(平成21年建)

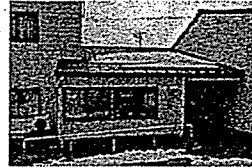

三ツ森児童館  
(平成12年建)

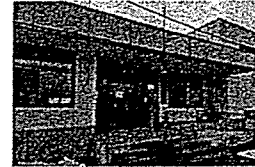

早通児童センター  
(昭和56年建)

#### 【施設集約】

- ・葛塚東児童館と早通児童センターを廃止
- ・豊栄児童センターと三ツ森児童館へ集約

葛塚東児童館、早通児童センターは老朽化が進行し、遊戯室やトイレ等の雨漏りが発生。適宜、補修は実施しているものの大規模改修は行っておらず、安全にサービスを提供することが困難になりつつある。

#### 【児童館機能の区内拡充】

- ・出張児童館を拡充 小学校や公民館など区内の公共施設等へ児童館職員が出向き児童館活動を行なうなどの事業を拡充させる。

※ 今後、利用者や地域に対し、市の考え方を示し、対話を行い、計画案を作成します。

## ◎12月定例会 一般会計補正予算から注目の事業

### ◆ 新型コロナ・物価高騰対応分

- ・デジタル技術活用促進補助金 8000万円  
アフターコロナの経済社会において、市内中小企業がデジタル化により付加価値及び生産性の向上を図る新規事業に取り組む場合、その経費の一部を支援します。
- ・にいがたを贈ろう！農水産物産地直送支援事業 3500万円  
本市農水産物の配送支援が予定を上回る件数となっていることから、予算を増額しコメを含む本市農水産物の売上向上と市内外への魅力の発信を図ります。
- ・物価高騰に対応した就学援助事業 6700万円  
就学援助対象世帯に対して、経済的な理由による学びの機会が失われないよう、今年度に限り階層に関わらず一律に学用品費5千円を追加で支給します。また、新入学を迎える新小学校1年生と新中学校1年生の新入学児童生徒学用品費について5千円を上乗せして支給します。
- ・道路橋りょう新設改良・維持補修平準化事業 (債務負担行為設定R5年度) 18億6210万円  
工事実施件数が落ち込む第一四半期(4月～6月)に工事が実施できるよう、令和5年度に予定している工事を前倒すことで、工事発注及び施行時期の平準化を目的として行います。舗装修繕工事や橋りょう修繕工事、市民に身近な生活道路の整備などを行います。

### ◆ 追加分

- ・出産・子育て応援事業 6億3200万円  
令和4年4月以降に妊娠や出生の届出を行った妊婦等に対し、子育てに関するアンケートや面談による伴走型の相談支援を実施し、併せて各届出後にそれぞれ5万円の経済的支援を行います。
- ・送迎用車両安全装置設置事業 6898万円  
送迎用車両における子どもの置き去り防止のため、プザー等の安全装置の設置を進めます。
- ・学校園における感染症対策事業 4430万円  
学校教育活動の着実な継続のため、児童生徒や教職員の感染対策に必要な換気対策用備品等の整備を行います。
- ・道路橋りょう新設改良・維持補修事業 9億9740万円  
橋りょうの改良・修繕や通学路の安全対策等を進めます。国の補正予算に伴い、増額補正します。
- ・公園整備事業 6400万円  
公園を誰もが安全・安心して利用できるよう老朽化した遊具等を更新します。国の補正予算に伴い、増額補正します。
- ・消防団高性能防火衣等整備事業 1億円  
消防団員の個人用防火装備である「防火衣」と「防火帽」について、より安全性と機能性に優れた仕様に更新し、消防団の災害対応力の強化を図ります。



ご意見・ご要望をお聞かせ下さい。誠実・迅速に対応いたします。

新潟市議会議員

# 平松洋一

事務所:

〒950-3112 新潟市北区太夫浜984

電話/025-386-5111; FAX/025-386-5113

紙面の都合で全てをお伝え出来ません。詳しくはお尋ねください。

この広報紙は新潟市議会政務活動費で発行されています。

# 支出伝票

会 派 名	翔政会	議員名	平松洋一
支 出 年 度	令和4年度	整理番号 (項目別)	6
支 出 項 目	<input type="checkbox"/> 調査研究費 <input type="checkbox"/> 広聴費 <input type="checkbox"/> 資料作成費 <input type="checkbox"/> 事務所費 <input type="checkbox"/> 研修費 <input type="checkbox"/> 要請・陳情活動費 <input type="checkbox"/> 資料購入費 <input checked="" type="checkbox"/> 広報費 <input type="checkbox"/> 会議費 <input type="checkbox"/> 人件費		
実施年月日	令和5年1月15日		
支出年月日	令和5年3月10日		
支 出 金 額	164,073 円		
支 出 先	松浜印刷所		
使 途 内 容	市政報告1月号印刷・新聞折込費		
備 考	新聞折込日:1月15日 手配り500部		

領収書貼付欄 (広報費)

## 領 収 証

No. ....

平松洋一様

金額		百		千			円
	4		164		073		

但し

上記の金額正に領収致しました。

令和5年3月10日

新潟市北区松浜木町4丁目10-24

松 浜 印 刷 所

TEL (025) 259-2039

FAX (025) 259-2144

印

# 納品・請求書

令和5年1月13日

平松洋一 御中

〒950-3125

新潟市北 [redacted] 丁目10-24

**松浜印刷所**

259-2039

259-2144

毎度格別のお引立て有難うございます。  
下記の通り納品・請求致しますので宜しくお願い致します

単位:円

納品月日	品名	数量	単位	単価	金額
1月13日	市議会だより				
	B4サイズ 両面カラー				
	データ入稿・区分け、各店配送含む				
	用紙:コート90k	16,870	部		93,500
	(1/15(日)折込)				
	●区分け、各店配送含む 折込料立替分				
	※北区の新聞折込枚数	16,370		3.4	55,658
	日報・アガノセンター	6,850			
	木崎	2,130			
	NIC豊栄南	2,710			
	NIC豊栄北	2,990			
	水原・田代新聞店(旧豊栄一部)	340			
	読売新聞	1,350			
	折り込み合計	16,370			
	事務所分	500			
	小 計				149,158
	消費税				14,915
	合 計 金 額				164,073
	備 考				



# 支出伝票

会 派 名	翔政会	議員名	平松洋一
支出年度	令和4年度	整理番号 (項目別)	
支出項目	<input type="checkbox"/> 調査研究費 <input type="checkbox"/> 広聴費 <input checked="" type="checkbox"/> 資料作成費 <input type="checkbox"/> 事務所費 <input type="checkbox"/> 研修費 <input type="checkbox"/> 要請・陳情活動費 <input type="checkbox"/> 資料購入費 <input type="checkbox"/> 広報費 <input type="checkbox"/> 会議費 <input type="checkbox"/> 人件費		
実施年月日	令和4年11月30日		
支出年月日	令和5年1月5日		
支出金額	19,250 円		
支 出 先	ツカサ企画		
使 途 内 容	パソコン修理代		
備 考	会派控室用 $38,500 \text{ 円} \times 1/2 = 19,250 \text{ 円}$		

領収書貼付欄 (資料作成費)

領 収 証

平松洋一

様 No. \_\_\_\_\_

★ 7,38,500

但 パソコン修理代

令和5年1月5日 上記正に領収いたしました

収入  
印紙

内 訳

---

税抜金額

---

消費税額等( %)

---

〒

静岡県南区十

ツカサ企画

TEL 02-87

コクヨ ウケ-107

※領収書及び内容を証する書類を添付してください。  
 備考欄には按分率等を記入してください。

御 請 求 書

令和4年11月30日

平松 洋一 様

〒950-1432 新潟市南区十二道島82番地  
ツカサ企画  
TEL025-373-1687 FAX025-374-0508  
振込口座 [REDACTED]  
口座番号 [REDACTED]

ご請求金額 38,500		消費税 10% 3,500		金額	
	名称	数量	単価	金額	摘要
1	富士通ノートPC起動不良 HDD交換・データバックアップ	1		35,000	11月22日実施
2					
3					
4					
5					
6					
7					
8					
9					
10					
11					
12					
13					
14					
15					
16					
17					
18					
19					
20					
21					
22					
23					
	合 計			35,000	

## 支出伝票一覧表

会派名	翔政会		議員名	平松洋一
支出年度	令和4年度	支出項目	資料購入費	NO. 1
整理番号	支出年月日	支出内容	支出金額(円)	備考
1	R4.7.11	D-file 2022年6月号(5月号)上・下	5,060	振込手数料110円含む
2	R4.8.5	D-file 2022年7月号(6月号)上・下	5,060	振込手数料110円含む
3	R4.8.31	D-file 2022年8月号(7月号)上・下	5,060	振込手数料110円含む
4	R4.9.27	D-file 2022年4月号(3月号)上・下	5,060	振込手数料110円含む
5	R4.9.27	D-file 2022年5月号(4月号)上・下	5,060	振込手数料110円含む
6	R4.10.18	D-file 2022年9月号(8月号)合本	3,190	振込手数料110円含む
7	R4.11.25	D-file 2022年10月号(9月号)上・下	4,950	
8	R4.12.5	D-file 2022年11月号(10月号)上・下	4,950	
9	R4.12.29	D-file 2022年12月号(11月号)上・下	5,060	振込手数料110円含む
10	R5.1.31	D-file 2023年1月号(12月号)上・下	5,060	振込手数料110円含む
11	R5.3.9	D-file 2023年2月号(1月号)合本	3,190	振込手数料110円含む
12	R5.3.29	D-file 2023年3月号(2月号)上・下	5,060	振込手数料110円含む
13	R5.3.29	日本教育新聞購読料	33,110	振込手数料110円含む 第1紙目:新潟日報
14	R5.3.31	公明新聞購読料	1,887	第1紙目:新潟日報
		小計	91,757	
		合計	91,757	



# 支出伝票

会 派 名	翔政会	議員名	平松洋一
支出年度	令和4年度	整理番号 (項目別)	1
支出項目	<input type="checkbox"/> 調査研究費 <input type="checkbox"/> 広聴費 <input type="checkbox"/> 資料作成費 <input type="checkbox"/> 事務所費 <input type="checkbox"/> 研修費 <input type="checkbox"/> 要請・陳情活動費 <input checked="" type="checkbox"/> 資料購入費 <input type="checkbox"/> 広報費 <input type="checkbox"/> 会議費 <input type="checkbox"/> 人件費		
実施年月日	令和4年6月27日		
支出年月日	令和4年7月11日		
支出金額	5,060 円		
支出先	イマジン出版(株)		
使 途 内 容	D-file 2022年6月号(5月号)上・下		
備 考	振込手数料110円含む		

領収書貼付欄

(資料購入費)

## ご利用明細票

お取扱日	店 番	取 扱 番 号
04-07-11	12065	A93180002
取 扱 店 キサキ		
払込口座		
払込金額	*4,950	料 金 *110
振替受付票		
払込みの証拠となるものですから大切に保存して下さい。 料金には、消費税等が含まれています。 (ゆうちょ銀行)		
入金額	*5,100	
おつり	*40	
とっても便利!安心!オトク! ゆうちょデビット サービス開始!		

印紙税申告納付につき廻町  
 税務署承認済

※領収書及び内容を証する書類を添付してください。

備考欄には按分率等を記入してください。

平松 洋一様

イマジン出版株式会社  
〒112-0013 東京都文京区  
取締 幸三  
TEL 03-3942-2520  
FAX 03-3942-2623

下記の通り納品致します。

¥4,950

行	商 品 名	部 数	定 価	合 計 金 額
1	D-file 2022年6月発行号(5月号) 上・下	2	2,475	4,950
2				
3				
4				
5				
6				
7				
8				
9				
10				
11				
12				
13				
14				
15				
摘要		合計	2	4,950

平松 洋一様

イマジン出版株式会社  
〒112-0013 東京都文京区  
取締 幸三  
TEL 03-3942-2520  
FAX 03-3942-2623

下記の通り御請求申し上げます。

¥4,950

行	商 品 名	部 数	定 価	合 計 金 額
1	D-file 2022年6月発行号(5月号) 上・下	2	2,475	4,950
2				
3				
4				
5				
6				
7				
8				
9				
10				
11				
12				
13				
14				
15				
摘要		合計	2	4,950

振込口座 イマジンシュツパン(カ)

## 支 出 伝 票

会 派 名	翔政会	議員名	平松洋一
支出年度	令和4年度	整理番号 (項目別)	2
支出項目	<input type="checkbox"/> 調査研究費 <input type="checkbox"/> 広聴費 <input type="checkbox"/> 資料作成費 <input type="checkbox"/> 事務所費 <input type="checkbox"/> 研修費 <input type="checkbox"/> 要請・陳情活動費 <input checked="" type="checkbox"/> 資料購入費 <input type="checkbox"/> 広報費 <input type="checkbox"/> 会議費 <input type="checkbox"/> 人件費		
実施年月日	令和4年7月26日		
支出年月日	令和4年8月5日		
支出金額	5,060 円		
支 出 先	イマジン出版(株)		
使 途 内 容	D-file 2022年7月号(6月号)上・下		
備 考	振込手数料110円含む		

領収書貼付欄

(資料購入費)

### ご利用明細票

お取扱日	店 番	取 扱 番 号
04-08-05	12065	A93120002
取 扱 店 <small>キヤキ</small>		
払込口座		
払込金額	*4,950	料 金 *110

<div style="font-size: x-small; border: 1px solid black; padding: 2px;"> <p>振替受付票</p> <p>払込みの証拠となるものですから大切に保存して下さい。</p> <p>料金には、消費税等が含まれています。(ゆうちょ銀行)</p> </div>	<table style="width: 100%; border-collapse: collapse;"> <tr> <td style="font-size: small;">入金額</td> <td style="text-align: right;">*5,060</td> </tr> <tr> <td style="font-size: small;">おつり</td> <td style="text-align: right;">*0</td> </tr> </table>	入金額	*5,060	おつり	*0
入金額	*5,060				
おつり	*0				

とっても便利!安心!オトク!  
ゆうちょデビット サービス開始!

印紙税申告納付につき廻町  
 税務署承認済

※領収書及び内容を証する書類を添付してください。

備考欄には按分率等を記入してください。

平松 洋一様

イマジン出版株式会社  
 〒112-0013 東京都文京区  
 取締役  
 03-  
 03-

下記の通り納品致します。

¥4,950

行	商 品 名	部 数	定 価	合計金額
1	D-file 2022年7月発行号(6月号) 上・下	2	2,475	4,950
2				
3				
4				
5				
6				
7				
8				
9				
10				
11				
12				
13				
14				
15				
摘要		合計 2		4,950

平松 洋一様

イマジン出版株式会社  
 〒112-0013 東京都文京区  
 取締役  
 03-  
 03-

下記の通り御請求申し上げます。

¥4,950

行	商 品 名	部 数	定 価	合計金額
1	D-file 2022年7月発行号(6月号) 上・下	2	2,475	4,950
2				
3				
4				
5				
6				
7				
8				
9				
10				
11				
12				
13				
14				
15				
摘要		合計 2		4,950

振込口座 イマジンシュツパン(カ)

# 支出伝票

会 派 名	翔政会	議員名	平松洋一
支出年度	令和4年度	整理番号 (項目別)	3
支出項目	<input type="checkbox"/> 調査研究費 <input type="checkbox"/> 広聴費 <input type="checkbox"/> 資料作成費 <input type="checkbox"/> 事務所費 <input type="checkbox"/> 研修費 <input type="checkbox"/> 要請・陳情活動費 <input checked="" type="checkbox"/> 資料購入費 <input type="checkbox"/> 広報費 <input type="checkbox"/> 会議費 <input type="checkbox"/> 人件費		
実施年月日	令和4年8月26日		
支出年月日	令和4年8月31日		
支出金額	5,060 円		
支 出 先	イマジン出版(株)		
使 途 内 容	D-file 2022年8月号(7月号)上・下		
備 考	振込手数料110円含む		

領収書貼付欄

(資料購入費)

## ご利用明細票

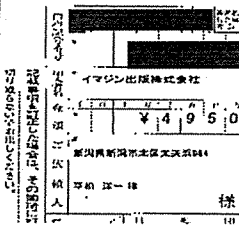
お取扱日	店 番	取 扱 番 号
04-08-31	12065	A93150001
取 扱 店	キザキ	
払込口座	[REDACTED]	
払込金額	*4,950	料 金 *110
振替受付票		
<small>振込みの証拠となるものですから大切に保存して下さい。料金には、消費税等が含まれています。(ゆうちょ銀行)</small>		
		
入金額	*10,000	
おつり	*4,940	
とっても便利!安心!オトク! ゆうちょデビット サービス開始!		

印紙税申告納付につき趣町  
税務署承認済

※領収書及び内容を証する書類を添付してください。

備考欄には按分率等を記入してください。

平松 洋一様

三マジン出版株式会社

下記の通り納品致します。

〒112-0013 東京都文京区  
TEL 03-5252-2623  
FAX 03-5252-2623

¥4,950

行	商 品 名	部 数	定 価	合 計 金 額
1	D-file 2022年8月発行号(7月号) 上・下	2	2,475	4,950
2				
3				
4				
5				
6				
7				
8				
9				
10				
11				
12				
13				
14				
15				
摘要		合計	2	4,950

請求書

平松 洋一様

三マジン出版株式会社

下記の通り御請求申し上げます。

〒112-0013 東京都文京区  
TEL 03-5252-2623  
FAX 03-5252-2623

¥4,950

行	商 品 名	部 数	定 価	合 計 金 額
1	D-file 2022年8月発行号(7月号) 上・下	2	2,475	4,950
2				
3				
4				
5				
6				
7				
8				
9				
10				
11				
12				
13				
14				
15				
摘要		合計	2	4,950

振込口座 三マジンシュツパン(カ)

## 支 出 伝 票

会 派 名	翔政会	議員名	平松洋一
支出年度	令和4年度	整理番号 (項目別)	4
支出項目	<input type="checkbox"/> 調査研究費 <input type="checkbox"/> 広聴費 <input type="checkbox"/> 資料作成費 <input type="checkbox"/> 事務所費 <input type="checkbox"/> 研修費 <input type="checkbox"/> 要請・陳情活動費 <input checked="" type="checkbox"/> 資料購入費 <input type="checkbox"/> 広報費 <input type="checkbox"/> 会議費 <input type="checkbox"/> 人件費		
実施年月日	令和4年4月25日		
支出年月日	令和4年9月27日		
支出金額	5,060 円		
支出先	イマジン出版(株)		
使 途 内 容	D-file 2022年4月号(3月号)上・下		
備 考	振込手数料110円含む		

領収書貼付欄

(資料購入費)

### ご利用明細票

お取扱日	店 番	取 扱 番 号
04-09-27	12065	A93180003
取 扱 店 <small>キサキ</small>		
払込口座		
払込金額	*4,950	料 金 *110

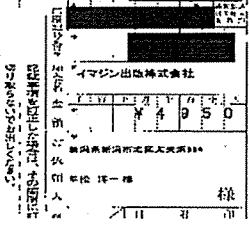

振替受付票  
払込みの証拠となるものですが、大切に保存して下さい。  
料金には、消費税等が含まれています。  
(ゆうちょ銀行)

入金額 \*10,000

おつり \*4,940

とっても便利！安心！オトク！  
ゆうちょデビット サービス開始！

印紙税申告納付につき廻町税務署承認済

※領収書及び内容を証する書類を添付してください。

備考欄には按分率等を記入してください。

平松 洋一様

下記の通り納品致します。

¥4,950

イマジン出版株式会社  
〒112-0013 東京都文京区  
1-5-8  
2520  
2623

行	商 品 名	部 数	定 価	合計金額
1	D-file 2022年4月発行号(3月号) 上・下	2	2,475	4,950
2				
3				
4				
5				
6				
7				
8				
9				
10				
11				
12				
13				
14				
15				
摘要		合計	2	4,950

平松 洋一様

下記の通り御請求申し上げます。

¥4,950

イマジン出版株式会社  
〒112-0013 東京都文京区  
1-5-8  
2520  
2623

行	商 品 名	部 数	定 価	合計金額
1	D-file 2022年4月発行号(3月号) 上・下	2	2,475	4,950
2				
3				
4				
5				
6				
7				
8				
9				
10				
11				
12				
13				
14				
15				
摘要		合計	2	4,950

振込口座 イマジンシュツパン(カ)



# 支出伝票

会 派 名	翔政会	議員名	平松洋一
支出年度	令和4年度	整理番号 (項目別)	5
支出項目	<input type="checkbox"/> 調査研究費 <input type="checkbox"/> 広聴費 <input type="checkbox"/> 資料作成費 <input type="checkbox"/> 事務所費 <input type="checkbox"/> 研修費 <input type="checkbox"/> 要請・陳情活動費 <input checked="" type="checkbox"/> 資料購入費 <input type="checkbox"/> 広報費 <input type="checkbox"/> 会議費 <input type="checkbox"/> 人件費		
実施年月日	令和4年5月26日		
支出年月日	令和4年9月27日		
支出金額	5,060 円		
支出先	イマジン出版(株)		
使 途 内 容	D-file 2022年5月号(4月号)上・下		
備 考	振込手数料110円含む		

領収書貼付欄

(資料購入費)

## ご利用明細票

お取扱日	店 番	取扱番号				
04-09-27	12065	A93180004				
取扱店	キサキ					
払込口座	[REDACTED]					
払込金額	*4,950	料金 *110				
<table border="1" style="width: 100%; border-collapse: collapse;"> <tr> <td style="width: 50%; text-align: right;">入金額</td> <td style="width: 50%;">*5,060</td> </tr> <tr> <td style="text-align: right;">おつり</td> <td>*0</td> </tr> </table>		入金額	*5,060	おつり	*0	<b>振替受付票</b> 払込みの証拠となるものですから大切に保存して下さい。 料金には、消費税等が含まれています。 (ゆうちょ銀行)
入金額	*5,060					
おつり	*0					
とっても便利!安心!オトク! ゆうちょデビット サービス開始!						

印紙税申告納付につき趣町  
税務署承認済

※領収書及び内容を証する書類を添付してください。

備考欄には按分率等を記入してください。

平松 洋一様

下記の通り納品致します。

¥4,950

イマジック出版株式会社  
 〒112-0013 東京都文京区  
 表取部 三幸三  
 TEL 03-3842-2520  
 FAX 03-3842-2623

行	商 品 名	部 数	定 価	合 計 金 額
1	D-file 2022年5月発行号(4月号) 上・下	2	2,475	4,950
2				
3				
4				
5				
6				
7				
8				
9				
10				
11				
12				
13				
14				
15				
摘要		合計	2	4,950

平松 洋一様

下記の通り御請求申し上げます。

¥4,950

イマジック出版株式会社  
 〒112-0013 東京都文京区  
 表取部 三幸三  
 TEL 03-3842-2520  
 FAX 03-3842-2623

行	商 品 名	部 数	定 価	合 計 金 額
1	D-file 2022年5月発行号(4月号) 上・下	2	2,475	4,950
2				
3				
4				
5				
6				
7				
8				
9				
10				
11				
12				
13				
14				
15				
摘要		合計	2	4,950

振込口座 イマジック出版(カ)

# 支出伝票

会 派 名	翔政会	議員名	平松洋一
支出年度	令和4年度	整理番号 (項目別)	6
支出項目	<input type="checkbox"/> 調査研究費 <input type="checkbox"/> 広聴費 <input type="checkbox"/> 資料作成費 <input type="checkbox"/> 事務所費 <input type="checkbox"/> 研修費 <input type="checkbox"/> 要請・陳情活動費 <input checked="" type="checkbox"/> 資料購入費 <input type="checkbox"/> 広報費 <input type="checkbox"/> 会議費 <input type="checkbox"/> 人件費		
実施年月日	令和4年9月26日		
支出年月日	令和4年10月18日		
支出金額	3,190 円		
支 出 先	イマジン出版(株)		
使 途 内 容	D-file 2022年9月号(8月号)合本		
備 考	振込手数料110円含む		

領収書貼付欄

(資料購入費)

## ご利用明細票

お取扱日	店 番	取 扱 番 号
04-10-18	12065	A93170002
取 扱 店	キサキ	
払込口座	[REDACTED]	
払込金額	*3,080	料 金 *110
振替受付票 払込みの証拠と なるものですか ら大切に保存し て下さい。 料金には、消費 税等が含まれて います。 (ゆうちょ銀行)		
入金額	*3,190	
おつり	*0	
とっても便利! 安心! オトク! ゆうちょデビット サービス開始!		

印紙税申告納  
 付につき趣町  
 税務署承認済

※領収書及び内容を証する書類を添付してください。

備考欄には按分率等を記入してください。

平松 洋一様

イマジン出版株式会社

下記の通り納品致します。

〒112-0013 東京都文京区  
L 0  
X 0

¥3,080

行	商 品 名	部 数	定 価	合 計 金 額
1	D-file 2022年9月発行号(8月号) 合本	1	3,080	3,080
2				
3				
4				
5				
6				
7				
8				
9				
10				
11				
12				
13				
14				
15				
摘要		合計	1	3,080

平松 洋一様

イマジン出版株式会社

下記の通り御請求申し上げます。

〒112-0013 東京都文京区  
T 0  
F A 0

¥3,080

行	商 品 名	部 数	定 価	合 計 金 額
1	D-file 2022年9月発行号(8月号) 合本	1	3,080	3,080
2				
3				
4				
5				
6				
7				
8				
9				
10				
11				
12				
13				
14				
15				
摘要		合計	1	3,080

振込口座 イマジンシュツパン(カ)

# 支出伝票

会 派 名	翔政会	議 員 名	平松洋一
支 出 年 度	令和4年度	整理番号 (項目別)	7
支 出 項 目	<input type="checkbox"/> 調査研究費 <input type="checkbox"/> 広聴費 <input type="checkbox"/> 資料作成費 <input type="checkbox"/> 事務所費 <input type="checkbox"/> 研修費 <input type="checkbox"/> 要請・陳情活動費 <input checked="" type="checkbox"/> 資料購入費 <input type="checkbox"/> 広報費 <input type="checkbox"/> 会議費 <input type="checkbox"/> 人件費		
実施年月日	令和4年10月26日		
支出年月日	令和4年11月25日		
支 出 金 額	4,950 円		
支 出 先	イマジン出版(株)		
使 途 内 容	D-file 2022年10月号(9月号)上・下		
備 考			
領収書貼付欄		(資料購入費)	

領 収 証

平松 洋一 様

No. \_\_\_\_\_

★ 4,950 円

但 白紙(本)情報誌「D-file」2022年10月発行号 送料代として  
 2022年11月25日 上記正に領収いたしました。

内 訳	税率	金額(税抜・税込)
	%	消費税額等
	税率	金額(税抜・税込)
	%	消費税額等

取 入  
印 紙

コクニ ウケ・1097

〒112-0015  
 イマジン出版株式会社  
 代表取締役 西川 幸

※領収書及び内容を証する書類を添付してください。  
 備考欄には按分率等を記入してください。

平松 洋一様

イマジン出版株式会社  
 〒112-0013 東京都文京区  
 TEL 03-3942-2520  
 FAX 03-3942-2623

下記の通り納品致します。

¥4,950

行	商 品 名	部 数	定 価	合 計 金 額
1	D-file 2022年10月発行号(9月号) 上・下	2	2,475	4,950
2				
3				
4				
5				
6				
7				
8				
9				
10				
11				
12				
13				
14				
15				
摘要		合計	2	4,950

平松 洋一様

イマジン出版株式会社  
 〒112-0013 東京都文京区  
 代表取締役 幸三  
 TEL 03-3942-2520  
 FAX 03-3942-2623

下記の通り御請求申し上げます。

¥4,950

行	商 品 名	部 数	定 価	合 計 金 額
1	D-file 2022年10月発行号(9月号) 上・下	2	2,475	4,950
2				
3				
4				
5				
6				
7				
8				
9				
10				
11				
12				
13				
14				
15				
摘要		合計	2	4,950

振込口座 イマジンシュツパン(カ)

# 支 出 伝 票

会 派 名	翔政会	議員名	平松洋一
支 出 年 度	令和4年度	整理番号 (項目別)	8
支 出 項 目	<input type="checkbox"/> 調査研究費 <input type="checkbox"/> 広聴費 <input type="checkbox"/> 資料作成費 <input type="checkbox"/> 事務所費 <input type="checkbox"/> 研修費 <input type="checkbox"/> 要請・陳情活動費 <input checked="" type="checkbox"/> 資料購入費 <input type="checkbox"/> 広報費 <input type="checkbox"/> 会議費 <input type="checkbox"/> 人件費		
実施年月日	令和4年11月28日		
支出年月日	令和4年12月5日		
支 出 金 額	4,950 円		
支 出 先	イマジン出版(株)		
使 途 内 容	D-file 2022年11月号(10月号)上・下		
備 考			

領収書貼付欄 (資料購入費)

領 収 証

半松 洋一 様 No. \_\_\_\_\_

\* 4,950 円

但 白 治 師 情 報 誌 有 限 公 司 2022 年 11 月 発 行 号 諸 君 と 共  
 2022 年 12 月 5 日 上 記 正 に 領 収 いた した

収 入 印 紙	内訳	税率	金額(税抜・税込)
		%	消費税額等
		税率	金額(税抜・税込)
		%	消費税額等

〒112-0013 東京都港区  
**イマジン 出版株式会社**  
 代表取締役

※領収書及び内容を証する書類を添付してください。  
 備考欄には按分率等を記入してください。

平松 洋一様

三幸出版株式会社  
 〒112-0013 東京都文京区  
 TEL 03-3942-2520  
 FAX 03-3942-2623

下記の通り納品致します。

¥4,950

行	商 品 名	部 数	定 価	合 計 金 額
1	D-file 2022年11月発行号(10月号) 上・下	2	2,475	4,950
2				
3				
4				
5				
6				
7				
8				
9				
10				
11				
12				
13				
14				
15				
摘要		合計 2		4,950

平松 洋一様

三幸出版株式会社  
 〒112-0013 東京都文京区  
 TEL 03-3942-2520  
 FAX 03-3942-2623

下記の通り御請求申し上げます。

¥4,950

行	商 品 名	部 数	定 価	合 計 金 額
1	D-file 2022年11月発行号(10月号) 上・下	2	2,475	4,950
2				
3				
4				
5				
6				
7				
8				
9				
10				
11				
12				
13				
14				
15				
摘要		合計 2		4,950

振込口座 イマジンシュツパン(カ)



# 支出伝票

会 派 名	翔政会	議員名	平松洋一
支出年度	令和4年度	整理番号 (項目別)	9
支出項目	<input type="checkbox"/> 調査研究費 <input type="checkbox"/> 広聴費 <input type="checkbox"/> 資料作成費 <input type="checkbox"/> 事務所費 <input type="checkbox"/> 研修費 <input type="checkbox"/> 要請・陳情活動費 <input checked="" type="checkbox"/> 資料購入費 <input type="checkbox"/> 広報費 <input type="checkbox"/> 会議費 <input type="checkbox"/> 人件費		
実施年月日	令和4年12月26日		
支出年月日	令和4年12月29日		
支出金額	5,060 円		
支 出 先	イマジン出版(株)		
使 途 内 容	D-file 2022年12月号(11月号)上・下		
備 考	振込手数料110円含む		

領収書貼付欄

(資料購入費)

## ご利用明細票

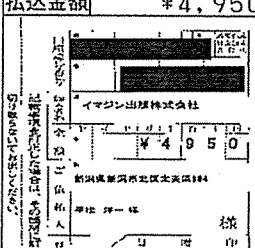
お取扱日	店 番	取 扱 番 号
04-12-29	12065	A93140002
取 扱 店	キサキ	
払込口座	[REDACTED]	
払込金額	*4,950	料 金 *110
		振替受付票 払込みの証拠となるものですから大切に保存して下さい。 料金には、消費税等が含まれています。 (ゆうちょ銀行)
入金額	*5,110	
おつり	*50	
年末年始は一部サービスを休止します。詳しくは当行Webサイトへ。		

印紙税申告納付につき廻町税務署承認済

※領収書及び内容を証する書類を添付してください。

備考欄には按分率等を記入してください。

平松 洋一様

イマジン出版株式会社  
 〒112-0013 東京都文京区  
 三  
 8  
 20  
 23

下記の通り納品致します。

¥4,950

行	商 品 名	部 数	定 価	合 計 金 額
1	D-file 2022年12月発行号(11月号)上・下	2	2,475	4,950
2				
3				
4				
5				
6				
7				
8				
9				
10				
11				
12				
13				
14				
15				
摘要		合計	2	4,950

平松 洋一様

イマジン出版株式会社  
 〒112-0013 東京都文京区  
 取 幸三  
 5-8  
 EL 2520  
 AX 03-3942-2623

下記の通り御請求申し上げます。

¥4,950

行	商 品 名	部 数	定 価	合 計 金 額
1	D-file 2022年12月発行号(11月号)上・下	2	2,475	4,950
2				
3				
4				
5				
6				
7				
8				
9				
10				
11				
12				
13				
14				
15				
摘要		合計	2	4,950

振込口座 イマジンジュツパンカ

# 支 出 伝 票

会 派 名	翔政会	議員名	平松洋一
支出年度	令和4年度	整理番号 (項目別)	10
支出項目	<input type="checkbox"/> 調査研究費 <input type="checkbox"/> 広聴費 <input type="checkbox"/> 資料作成費 <input type="checkbox"/> 事務所費 <input type="checkbox"/> 研修費 <input type="checkbox"/> 要請・陳情活動費 <input checked="" type="checkbox"/> 資料購入費 <input type="checkbox"/> 広報費 <input type="checkbox"/> 会議費 <input type="checkbox"/> 人件費		
実施年月日	令和5年1月26日		
支出年月日	令和5年1月31日		
支出金額	5,060 円		
支 出 先	イマジン出版(株)		
使 途 内 容	D-file 2023年1月号(12月号)上・下		
備 考	振込手数料110円含む		

領収書貼付欄

(資料購入費)

## ご 利 用 明 細 票

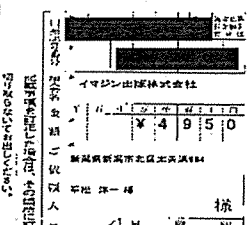
お取扱日	店 番	取 扱 番 号
05-01-31	12065	A93120001
取 扱 店	キザキ	
払込口座	[REDACTED]	
払込金額	*4,950	料金 *110
		振替受付票 払込みの証拠となるものですから大切に保存して下さい。 料金には、消費税等が含まれています。 (ゆうちょ銀行)
入金額	*5,110	
おつり	*50	
とっても便利!安心!オトク! ゆうちょデビット 新登場!		

印紙税申告納  
付につき趣町  
税務署承認済

※領収書及び内容を証する書類を添付してください。

備考欄には按分率等を記入してください。

平松 洋一様

イマジン出版株式会社

下記の通り納品致します。

〒112-0013 東京都文京区

¥4,950

行	商 品 名	部 数	定 価	合 計 金 額
1	D-file 2023年1月発行号(12月号) 上・下	2	2,475	4,950
2				
3				
4				
5				
6				
7				
8				
9				
10				
11				
12				
13				
14				
15				
摘要		合計	2	4,950

平松 洋一様

イマジン出版株式会社

下記の通り御請求申し上げます。

〒112-0013 東京都文京区

¥4,950

行	商 品 名	部 数	定 価	合 計 金 額
1	D-file 2023年1月発行号(12月号) 上・下	2	2,475	4,950
2				
3				
4				
5				
6				
7				
8				
9				
10				
11				
12				
13				
14				
15				
摘要		合計	2	4,950

振込口座 イマジンシュツパン(カ)

# 支出伝票

会 派 名	翔政会	議員名	平松洋一
支出年度	令和4年度	整理番号 (項目別)	11
支出項目	<input type="checkbox"/> 調査研究費 <input type="checkbox"/> 広聴費 <input type="checkbox"/> 資料作成費 <input type="checkbox"/> 事務所費 <input type="checkbox"/> 研修費 <input type="checkbox"/> 要請・陳情活動費 <input checked="" type="checkbox"/> 資料購入費 <input type="checkbox"/> 広報費 <input type="checkbox"/> 会議費 <input type="checkbox"/> 人件費		
実施年月日	令和5年2月27日		
支出年月日	令和5年3月9日		
支出金額	3,190 円		
支出先	イマジン出版(株)		
使 途 内 容	D-file 2023年2月号(1月号)合本		
備 考	振込手数料110円含む		

領収書貼付欄

(資料購入費)

## ご利用明細票

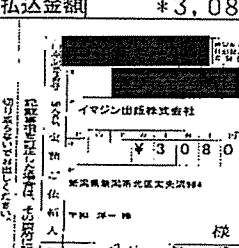
お取扱日	店 番	取 扱 番 号
05-03-09	12065	A93150002
取 扱 店	キウキ	
払込口座	[REDACTED]	
払込金額	*3,080	料 金 *110
		<b>振替受付票</b> 払込みの証拠となるものですから大切に保存して下さい。 料金には、消費税等が含まれています。 (ゆうちょ銀行)
入金額	*3,210	
おつり	*20	
5月3日～5日は、ゆうちょのほぼすべてのサービスを終日休止します		

印紙税申告納  
付につき廻町  
税務署承認済

※領収書及び内容を証する書類を添付してください。

備考欄には按分率等を記入してください。

平松 洋一様

下記の通り納品致します。

¥3,080

イマジン出版株式会社  
 〒112-0013 東京都文京区...  
 TEL...  
 FAX...2623

行	商 品 名	部 数	定 価	合 計 金 額
1	D-file 2023年2月発行号(1月号) 合本	1	3,080	3,080
2				
3				
4				
5				
6				
7				
8				
9				
10				
11				
12				
13				
14				
15				
摘要		合計	1	3,080

平松 洋一様

下記の通り御請求申し上げます。

¥3,080

イマジン出版株式会社  
 〒112-0013 東京都文京区...  
 TEL...  
 FAX 03-3542-2623

行	商 品 名	部 数	定 価	合 計 金 額
1	D-file 2023年2月発行号(1月号) 合本	1	3,080	3,080
2				
3				
4				
5				
6				
7				
8				
9				
10				
11				
12				
13				
14				
15				
摘要		合計	1	3,080

振込口座 イマジンシュツパン(カ)

# 支 出 伝 票

会 派 名	翔政会	議員名	平松洋一
支出年度	令和4年度	整理番号 (項目別)	12
支出項目	<input type="checkbox"/> 調査研究費 <input type="checkbox"/> 広聴費 <input type="checkbox"/> 資料作成費 <input type="checkbox"/> 事務所費 <input type="checkbox"/> 研修費 <input type="checkbox"/> 要請・陳情活動費 <input checked="" type="checkbox"/> 資料購入費 <input type="checkbox"/> 広報費 <input type="checkbox"/> 会議費 <input type="checkbox"/> 人件費		
実施年月日	令和5年3月27日		
支出年月日	令和5年3月29日		
支出金額	5,060 円		
支出先	イマジン出版(株)		
使 途 内 容	D-file 2023年3月号(2月号)上・下		
備 考	振込手数料110円含む		

領収書貼付欄

(資料購入費)

## ご 利 用 明 細 票

お取扱日	店 番	取 扱 番 号
05-03-29	12065	A93130003
取 扱 店	キサキ	
払込口座	XXXXXXXXXXXXXXXXXXXX	
払込金額	*4,950	料 金 *110
振替受付票	払込みの証拠となるものですから大切に保存して下さい。 料金には、消費税等が含まれています。 (ゆうちょ銀行)	
イマジン出版株式会社	〒4950 伊豆市 平松 洋一 様	
入金額	*5,100	
おつり	*40	
5月3日～5日は、ゆうちょのほぼすべてのサービスを終日休止します		

印紙税申告納付につき廻町税務署承認済

※領収書及び内容を証する書類を添付してください。

備考欄には按分率等を記入してください。

平松 洋一様

下記の通り納品致します。

¥4,950

イマジン出版株式会社  
 〒112-0013 東京都文京区  
 TEL 03-3522-2520  
 FAX 03-3522-2623

行	商 品 名	部 数	定 価	合 計 金 額
1	D-file 2023年3月発行号(2月号) 上・下	2	2,475	4,950
2				
3				
4				
5				
6				
7				
8				
9				
10				
11				
12				
13				
14				
15				
摘要		合計	2	4,950

平松 洋一様

下記の通り御請求申し上げます。

¥4,950

イマジン出版株式会社  
 〒112-0013 東京都文京区  
 TEL 03-3522-2520  
 FAX 03-3522-2623

行	商 品 名	部 数	定 価	合 計 金 額
1	D-file 2023年3月発行号(2月号) 上・下	2	2,475	4,950
2				
3				
4				
5				
6				
7				
8				
9				
10				
11				
12				
13				
14				
15				
摘要		合計	2	4,950

振込口座 イマジンシユツパン(カ)



## 支 出 伝 票

会 派 名	翔政会	議員名	平松洋一
支出年度	令和4年度	整理番号 (項目別)	13
支出項目	<input type="checkbox"/> 調査研究費 <input type="checkbox"/> 広聴費 <input type="checkbox"/> 資料作成費 <input type="checkbox"/> 事務所費 <input type="checkbox"/> 研修費 <input type="checkbox"/> 要請・陳情活動費 <input checked="" type="checkbox"/> 資料購入費 <input type="checkbox"/> 広報費 <input type="checkbox"/> 会議費 <input type="checkbox"/> 人件費		
実施年月日	令和4年4月1日 から 令和5年3月31日		
支出年月日	令和5年3月29日		
支出金額	33,110 円		
支 出 先	日本教育新聞社		
使 途 内 容	日本教育新聞購読料		
備 考	振込手数料110円含む 第1紙目:新潟日報		

領収書貼付欄

(資料購入費)

### ご 利 用 明 細 票

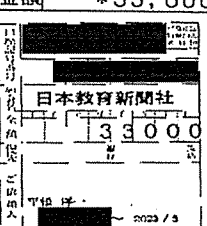
お取扱日	店 番	取 扱 番 号
05-03-29	12065	A93130002
取 扱 店 キサキ		
払込口座		
払込金額 *33,000 料金 *110		
		振替受付票 払込みの証拠と なるものです から大切に保存し て下さい。 料金には、消費 税等が含まれて います。 (ゆうちょ銀行)
入金額	*33,110	
おつり	*0	
5月3日~5日は、ゆうちょのほぼ すべてのサービスを終日休止します		

印紙税申告納  
付につき趣町  
税務署承認済

※領収書及び内容を証する書類を添付してください。

備考欄には按分率等を記入してください。

領収書貼付用紙

請求書 2023年3月20日

株式会社日本教育新聞社

代表取締役社長 幹長  
 東京都港区  
 電話 03 (318) 5555 8  
 ※お支払い先  
 ・振替払込  
 ・銀行振込



様

平松 洋一

「日本教育新聞」をご購読賜りまして厚く御礼申し上げます。  
 下記の通りご請求申し上げます。  
 ※お支払い方法についてはこの請求書の裏面をお読みください。

口座名義 株式会社日本教育新聞社

合計請求額	¥33,000	請求コード		請求番号	
(内税)					
前回請求額		品名	部数	期間	金額
今回入金額					円
差引繰越額					円
今回請求額					円
合計請求額	日本教育新聞	1部		12ヶ月	33,000円
					2022 / 4 ~ 2023 / 3

※重ならないように貼付してください。

取引履歴照合表

期間 令和 4年 4月 1日 - 令和 5年 4月 30日

作成日 令和 5年 5月 19日  
受付通番 2

顧客番号 [REDACTED]  
取扱店舗 [REDACTED]  
顧客名 平松 洋一  
種類 [REDACTED]

口座番号 [REDACTED]

取引日	摘要	取引金額	残高	媒体区分	コメント
04-4-27	[REDACTED] 新聞代(均配)	3,400	[REDACTED]	[REDACTED]	[REDACTED]

取引履歴照合表

期間 令和 4年 4月 1日 - 令和 5年 4月 30日  
 作成日 令和 5年 5月 19日  
 受付通番 2

顧客番号 平松 洋一  
 取扱店舗 種類

口座番号

取引日 摘要 取引金額 残高 媒体区分 コメント

D 4 - 5 - 27

新聞代 (日報)

3,400

Q 4 - 6 - 27

新聞代 (日報)

3,400

帳表コード ZJS-02502

店舗ページ 2

取引履歴照合表

期間 令和 4年 4月 1日 - 令和 5年 4月 30日

作成日 令和 5年 5月 19日  
受付通番 2

顧客番号  
取扱店舗

顧客名 平松 洋一

種類

口座番号

取引日

摘要

取引金額

残高 媒体区分 コメント

04-7-27

新時代(日投)

3,400

帳表コード ZJS-02502

店舗ページ 3



取引履歴照合表

期間 令和 4年 4月 1日 - 令和 5年 4月 30日 作成日 令和 5年 5月 19日  
 受付通番 2

顧客番号 [REDACTED] 顧客名 平松 洋一  
 取扱店舗 [REDACTED] 種類 [REDACTED] 口座番号 [REDACTED]

取引日	摘要	取引金額	残高	媒体区分	コメント
24-9-27	[REDACTED] 新聞代 (B7)	3,400	[REDACTED]	[REDACTED]	[REDACTED]
24-10-27	[REDACTED] 新聞代 (B7)	3,400	[REDACTED]	[REDACTED]	[REDACTED]

取引履歴照合表

作成日 令和 5年 5月 19日  
 受付通番 2

期間 令和 4年 4月 1日 - 令和 5年 4月 30日

顧客番号 [REDACTED] 顧客名 平松 洋一  
 取扱店舗 [REDACTED] 種類 [REDACTED] 口座番号 [REDACTED]

取引日	摘要	取引金額	残高	媒体区分	コメント
04-11-28	新聞代 (日報)	3,400	[REDACTED]	[REDACTED]	[REDACTED]



取引履歴照合表

期間 令和 4年 4月 1日 - 令和 5年 4月 30日  
作成日 令和 5年 5月 19日  
受付通番 2

顧客番号 [REDACTED]  
取扱店舗 [REDACTED]  
顧客名 平松 洋一  
種類 [REDACTED]  
口座番号 [REDACTED]

取引日	摘要	取引金額	残高	媒体区分	コメント
2024-12-27	新開代 (日種)	3,400	[REDACTED]	[REDACTED]	[REDACTED]
2025-1-27	新開代 (日種)	3,400	[REDACTED]	[REDACTED]	[REDACTED]

帳表コード ZJS-02502

店舗ページ 7

当座性取引履歴照合表

作成日 令和 5年 5月 19日  
 受付通番 2

期間 令和 4年 4月 1日 - 令和 5年 4月 30日

顧客番号 [REDACTED] 顧客名 平松 洋一  
 取扱店舗 [REDACTED] 種類 [REDACTED] 口座番号 [REDACTED]

取引日	摘要	取引金額	残高	媒体区分	コメント
9. 5 - 2 - 27	新聞代 (日報)	3,400	[REDACTED]	[REDACTED]	[REDACTED]

帳表コード ZJ S - 0 2 5 0 2

店舗ページ 8

取引履歴照合表

期間 令和 4年 1月 1日 - 令和 5年 4月 30日

作成日 令和 5年 5月 19日  
受付通番 2

顧客番号 [REDACTED]  
取扱店舗 [REDACTED]  
顧客名 平松 [REDACTED]  
種類 [REDACTED]

口座番号 [REDACTED]

取引日	摘要	取引金額	残高	媒体区分	コメント
[REDACTED]	[REDACTED]	[REDACTED]	[REDACTED]	[REDACTED]	[REDACTED]
[REDACTED]	[REDACTED]	[REDACTED]	[REDACTED]	[REDACTED]	[REDACTED]
[REDACTED]	[REDACTED]	3,400	[REDACTED]	[REDACTED]	[REDACTED]

9 5 - 3 - 27

新聞代 (日報)

## 支 出 伝 票

会 派 名	翔政会	議員名	平松洋一
支 出 年 度	令和4年度	整理番号 (項目別)	14
支 出 項 目	<input type="checkbox"/> 調査研究費 <input type="checkbox"/> 広聴費 <input type="checkbox"/> 資料作成費 <input type="checkbox"/> 事務所費 <input type="checkbox"/> 研修費 <input type="checkbox"/> 要請・陳情活動費 <input checked="" type="checkbox"/> 資料購入費 <input type="checkbox"/> 広報費 <input type="checkbox"/> 会議費 <input type="checkbox"/> 人件費		
実施年月日	令和5年3月1日 から 令和5年3月31日		
支出年月日	令和5年3月31日		
支 出 金 額	1,887 円		
支 出 先	堀 富明		
使 途 内 容	公明新聞購読料		
備 考	第1紙目:新潟日報		
領収書貼付欄		(資料購入費)	

※領収書及び内容を証する書類を添付してください。  
備考欄には按分率等を記入してください。

領収書貼付用紙

新聞購読料 領収証

平松 洋一 様

ご購入ありがとうございます。  
下記金額を正に領収いたしました。

2023年3月分

領収日 〃月〃日

領収金額	¥3,821
------	--------

品名	定価(税込)	部数	金額

その他購読料等 領収証

品名	定価(税込)	部数	金額
公明新聞※	1,887	1	1,887

※は軽減税率対象品目です。

(10%対象 0)  
(8%対象 3,821)

販売店 堀 富明  
住所 新潟市北区木崎2831-29  
TEL 025-388-6214 FAX 025-388-6241

お申込No

※重ならないように貼付してください。

