

令和4年4月28日

新潟市議会議長 古泉 幸一 様

会 派 名 新潟市公明党

議 員 名 小 山 進

令和3年度政務活動費収支報告書

新潟市議会政務活動費の交付に関する条例第9条に基づき、令和3年度政務活動費収支報告書を提出します。

1 収 入 (単位 円)

	金 額	備 考
政務活動費	1,440,000	@120,000×12月

2 支 出 (単位 円)

科 目	金 額	備 考
調査研究費	132,011	別紙のとおり
研 修 費		
広 報 費	901,226	別紙のとおり
広 聴 費		
要請・陳情活動費		
会 議 費		
資料作成費		
資料購入費	200,432	別紙のとおり
人 件 費		
事務所費		
合 計	1,233,669	

3 残 額 206,331円



## 支出伝票一覧表

会派名	新潟市公明党		議員名	小山 進
支出年度	令和3年度	支出項目	調査研究費	NO. 1
整理番号	支出年月日	支出内容	支出金額(円)	備 考
1	R3.4.3	ガソリン代	2,540	
2	R3.4.27	ガソリン代	2,480	
3	R3.5.24	ガソリン代	2,633	
4	R3.5.26	iPad料金	2,036	6438-■■■■=6108
5	R3.5.31	携帯電話料金及びひかり料金	4,307	17870-■■■■■■■■■■=12923
6	R3.6.20	ガソリン代	2,666	
7	R3.6.28	iPad料金	2,036	6438-■■■■=6108
8	R3.6.30	携帯電話料金及びひかり料金	5,124	19929-■■■■■■■■■■=15372
9	R3.7.16	ガソリン代	2,670	
10	R3.7.26	iPad料金	2,036	6438-■■■■=6108
11	R3.8.2	携帯電話料金及びひかり料金	4,695	18643-■■■■■■■■■■=14086
12	R3.8.3	ガソリン代	2,720	
13	R3.8.26	iPad料金	2,036	6439-■■■■=6109
14	R3.8.27	ガソリン代	2,633	
15	R3.8.31	携帯電話料金及びひかり料金	4,689	18624-■■■■■■■■■■=14067
16	R3.9.19	ガソリン代	2,733	
17	R3.9.27	iPad料金	1,303	4239-■■■■=3909
18	R3.9.30	携帯電話料金及びひかり料金	4,692	18635-■■■■■■■■■■=14078
19	R3.10.11	ガソリン代	2,900	
20	R3.10.23	ガソリン代	2,836	
21	R3.10.26	iPad料金	1,303	4239-■■■■=3909
22	R3.10.31	ガソリン代	2,936	
23	R3.11.1	携帯電話料金及びひかり料金	5,221	20222-■■■■■■■■■■=15665
24	R3.11.17	ガソリン代	2,900	
25	R3.11.26	iPad料金	1,303	4239-■■■■=3909
			73,428	

## 支出伝票一覧表

会派名	新潟市公明党		議員名	小山 進
支出年度	令和3年度	支出項目	調査研究費	NO. 2
整理番号	支出年月日	支出内容	支出金額(円)	備 考
26	R3.11.30	携帯電話料金及びひかり料金	4,950	19408-■■■■=14851
27	R3.12.10	ガソリン代	2,833	
28	R3.12.27	iPad料金	1,303	4239-■■=3909
29	R3.12.29	ガソリン代	2,743	
30	R4.1.4	携帯電話料金及びひかり料金	5,030	19647-■■■■=15090
31	R4.1.10	ガソリン代	2,590	
32	R4.1.21	ガソリン代	2,933	
33	R4.1.26	iPad料金	1,303	4239-■■=3909
34	R4.1.31	携帯電話料金及びひかり料金	4,986	19516-■■■■=14959
35	R4.2.7	ガソリン代	3,066	
36	R4.2.28	携帯電話料金及びひかり料金	5,026	19636-■■■■=15079
37	R4.2.28	iPad料金	2,036	6438-■■=6108
38	R4.3.2	ガソリン代	2,870	
39	R4.3.22	ガソリン代	2,820	
40	R4.3.28	iPad料金	1,302	4237-■■=3907
41	R4.3.31	携帯電話料金及びひかり料金	4,318	17511-■■■■=12954
42	R4.3.31	令和3年度新潟市議会市政調査会会費	2,167	研修会開催経費
43	R4.4.26	iPad料金	1,302	4237-■■=3907
44	R4.4.28	携帯電話料金及びひかり料金	5,005	19572-■■■■=15015
		小 計	58,583	
		合 計	132,011	

# 支出伝票

会 派 名	新潟市公明党	議員名	小山 進
支出年度	令和3年度	整理番号 (項目別)	/
支出項目	<input checked="" type="checkbox"/> 調査研究費 <input type="checkbox"/> 広聴費 <input type="checkbox"/> 資料作成費 <input type="checkbox"/> 事務所費 <input type="checkbox"/> 研修費 <input type="checkbox"/> 要請・陳情活動費 <input type="checkbox"/> 資料購入費 <input type="checkbox"/> 広報費 <input type="checkbox"/> 会議費 <input type="checkbox"/> 人件費		
実施年月日	令和3年4月3日		
支出年月日	令和3年4月3日		
支出金額	2,540 円		
支出先	第一石油販売(株)鳥屋野潟		
使途内容	ガソリン代		
備 考	7,620 円 × 1/3 = 2,540 円		
領収書貼付欄		(調査研究費)	

**第一石油販売(株)**  
 鳥屋野潟  
 新潟県新潟市中央区  
 弁天橋通1-7-1  
 TEL: 025-286-4362 SS: 21010-21160  
 令和4年4月

2021年04月03日 08:41 伝票No. 5569  
 取引通番 5633

コヤマ スズメ 様  
 現金会員 車番 21010

0120-00 5955  
 レギュラーガソリン P05 ¥7620  
 数量 55.62L  
 単価 @137  
 (内ガソリン税 @63.8)

**合計** **¥7,620**  
 (内税分消費税 ¥693)  
 釣銭 1万:2380 8千:380  
 有効期限 4:0000000-0:0000000  
 係員: 処理日付: 2021/04/03 5955-5955  
 100取引  
 領収書にかえさせていただきます。

※領収書及び内容を証する書類を添付してください。  
 備考欄には按分率等を記入してください。

# 支 出 伝 票

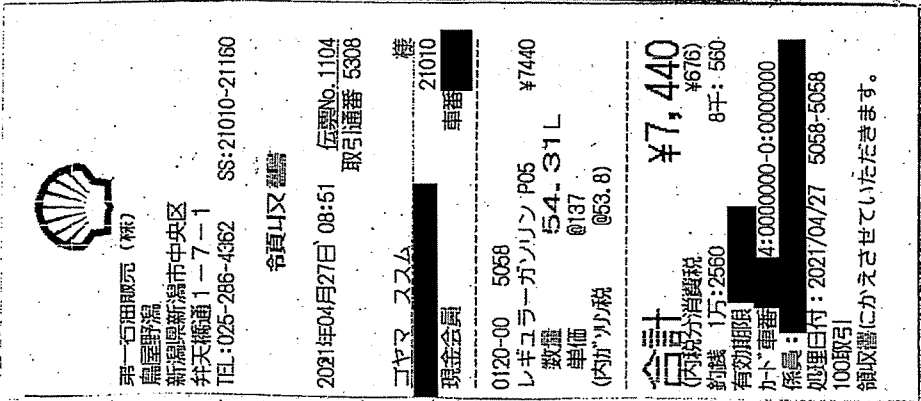
会 派 名	新潟市公明党	議員名	小山 進
支出年度	令和3年度	整理番号 (項目別)	2
支出項目	<input checked="" type="checkbox"/> 調査研究費 <input type="checkbox"/> 広聴費 <input type="checkbox"/> 資料作成費 <input type="checkbox"/> 事務所費 <input type="checkbox"/> 研修費 <input type="checkbox"/> 要請・陳情活動費 <input type="checkbox"/> 資料購入費 <input type="checkbox"/> 広報費 <input type="checkbox"/> 会議費 <input type="checkbox"/> 人件費		
実施年月日	令和3年4月27日		
支出年月日	令和3年4月27日		
支出金額	2,480 円		
支 出 先	第一石油販売(株)鳥屋野潟		
使 途 内 容	ガソリン代		
備 考	7,440 円 × 1/3 = 2,480 円		
領収書貼付欄		(調査研究費)	
			

※領収書及び内容を証する書類を添付してください。

備考欄には按分率等を記入してください。

# 支出伝票

会 派 名	新潟市公明党	議員名	小山 進
支 出 年 度	令和3年度	整理番号 (項目別)	3
支 出 項 目	<input checked="" type="checkbox"/> 調査研究費 <input type="checkbox"/> 広聴費 <input type="checkbox"/> 資料作成費 <input type="checkbox"/> 事務所費 <input type="checkbox"/> 研修費 <input type="checkbox"/> 要請・陳情活動費 <input type="checkbox"/> 資料購入費 <input type="checkbox"/> 広報費 <input type="checkbox"/> 会議費 <input type="checkbox"/> 人件費		
実施年月日	令和3年5月24日		
支出年月日	令和3年5月24日		
支 出 金 額	2,633 円		
支 出 先	第一石油販売(株)鳥屋野潟		
使 途 内 容	ガソリン代		
備 考	7,900 円 × 1/3 = 2,633 円		
領収書貼付欄		(調査研究費)	

**第一石油販売(株)**  
 鳥屋野潟  
 新潟県新潟市中央区  
 井天橋通1-7-1  
 TEL:025-286-4362    SS:21010-21160  
 令頁4又書

2021年05月24日 08:15 伝票No.6457  
 取引種番 9874

コヤマ ススム    種 21010  
 現金会員    車番

0120-00 3901    7900  
 レギュラーガソリン P11    ¥7900  
 数量 56.03L  
 単価 @141  
 (内ガソリン税 @53.8)

**合計**    **¥7,900**  
 (内税)消費税 ¥718  
 約銭 1万:2100    8千:100  
 有効期限 4:00000000-0:00000000  
 カド番号  
 係員:    処理日付:2021/05/24 3901-3901  
 100EX51  
 領収書にかえさせていただきます。

※領収書及び内容を証する書類を添付してください。  
 備考欄には按分率等を記入してください。

## 支 出 伝 票

会 派 名	新潟市公明党	議員名	小山 進
支 出 年 度	令和3年度	整理番号 (項目別)	千
支 出 項 目	<input checked="" type="checkbox"/> 調査研究費 <input type="checkbox"/> 広聴費 <input type="checkbox"/> 資料作成費 <input type="checkbox"/> 事務所費 <input type="checkbox"/> 研修費 <input type="checkbox"/> 要請・陳情活動費 <input type="checkbox"/> 資料購入費 <input type="checkbox"/> 広報費 <input type="checkbox"/> 会議費 <input type="checkbox"/> 人件費		
実施年月日	令和3年4月1日 から 令和3年4月30日		
支出年月日	令和3年5月26日		
支 出 金 額	2,036 円		
支 出 先	Soft Bank		
使 途 内 容	iPad料金		
備 考	6438- <span style="background-color: black; color: black;">          </span> -6108 6,108 円 × 1/3 = 2,036 円		
領収書貼付欄	(調査研究費)		

※領収書及び内容を証する書類を添付してください。  
備考欄には按分率等を記入してください。



# ソフトバンク会員専用ページ

## My SoftBankのご利用方法

スマートフォンやタブレットからご利用いただけます。

Phone スマートフォンの場合

Wi-Fi/WiMAX

ケーブルモデム

Y! Wi-Fi

Y! Wi-Fi

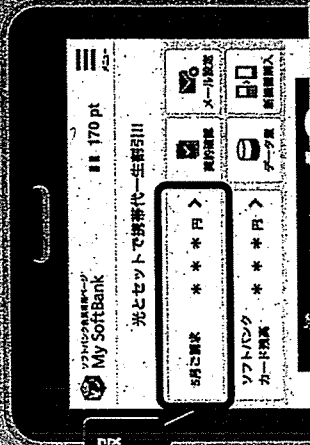

詳しい請求情報はこちらから

EBからもアクセス  
<https://u.softbank.jp/2JCegN5>



www.softbank.jp

郵便はがき

表面からの続きです

電話番号(お客さま番号等)	料 金	内 訳	内 訳 金 額 (円)	税区分

発行日 2021年 6月 11日  
 〒105-7529 東京都港区麻布一丁目7番1号

ソフトバンク株式会社  
**ソフトバンクご利用料金口座振替金額のお知らせ**  
 (NOTICE OF SOFTBANK CHARGES FOR BANK TRANSFER)

日額はソフトバンクがご利用のサービスに限り異なります。お支払はソフトバンクがご利用のサービスに限り異なります。

**お知らせ (INFORMATION)**  
 右記の請求料金額をご指定の口座から振替させていただきます。振替日(口座振替日)はご指定の口座に十分な入金があることを確認する必要があります。振替日(口座振替日)はご指定の口座に十分な入金があることを確認する必要があります。

The amount will be transferred from your account. Please ensure that there are sufficient funds in your account on the due date. You will be charged interest if the amount cannot be deducted from your account.

お支払はソフトバンクがご利用のサービスに限り異なります。お支払はソフトバンクがご利用のサービスに限り異なります。

次回のお支払  
 振替日(口座振替日)  
 振替金額(総支払額)  
 振替日(振替日)  
 振替金額(総支払額)  
 振替日(振替日)

2021年 5月分  
 6,438円  
 2021年 6月28日(月)

請求先番号 (BILLING NUMBER)  
 振替日 (Date for Transfer)  
 金融機関名 (Financial Institution)  
 支店名 (Branch)  
 口座種目・番号 (Account Number)

下記の振替料金額をご指定の口座から振替させていただきます。  
 The amount has been transferred from your account to SOFTBANK on the date below.

振込金額 (Payment Received)  
 (内消費税等)  
 振込日(口座振替日) (Date to receipt payment)  
 振込年月 (Financial Institution)  
 支店名 (Branch)  
 口座種目・番号 (Account Number)

6,438円  
 355.5円  
 2021年 5月26日

前月分口座振替領収証  
 (Receipt for previous month)

〒105-7529 東京都港区麻布一丁目7番1号

ソフトバンク株式会社

〒105-7529 東京都港区麻布一丁目7番1号

〒105-7529 東京都港区麻布一丁目7番1号

〒105-7529 東京都港区麻布一丁目7番1号

〒105-7529 東京都港区麻布一丁目7番1号

〒105-7529 東京都港区麻布一丁目7番1号

〒105-7529 東京都港区麻布一丁目7番1号

〒105-7529 東京都港区麻布一丁目7番1号

〒105-7529 東京都港区麻布一丁目7番1号

〒105-7529 東京都港区麻布一丁目7番1号

〒105-7529 東京都港区麻布一丁目7番1号

〒105-7529 東京都港区麻布一丁目7番1号

〒105-7529 東京都港区麻布一丁目7番1号



# ソフトバンク会員専用ページ

## My SoftBankのご利用方法

スマートフォンでも簡単に、多くご利用いただけます。

iPhone、スマートフォンの場合

Wi-Fiが利用可能な場所から

Wi-Fiが利用できない場所から

Y! Wi-Fiが利用可能な場所から

Y! Wi-Fiが利用できない場所から

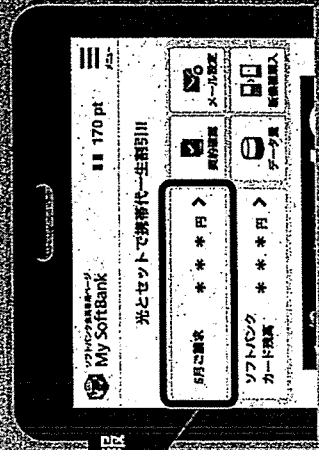

詳しい請求情報はこちらから

EBからもアクセス  
[tps://u.softbank.jp/2JcegN5](https://u.softbank.jp/2JcegN5)

ソフトバンク株式会社  
 〒100-0001 東京都千代田区千代田1-1-1  
 TEL 03-6201-9374-266  
 受付時間 9:00~18:00  
 本行ATM、ネットバンキング機能ありです。  
 ※本行ATM、ネットバンキングにてレシート印刷機能、紛失受付が  
 24時間受付可能です。ぜひご利用下さい。  
 H-0463AE21510105559#

郵便はがき

表面からの続きです

電話番号(お宅さま番号等)	料 金	内 訳	内 訳 金 額 (円)	税区分

ソフトバンク株式会社  
 〒100-7629 東京都港区南一丁目7番1号  
 発行日 2021年 5月 11日

### ソフトバンクご利用料金口座振替金額のお知らせ

白濁ソフトバンクをご利用いただきありがとうございます。  
 Thank you for using SoftBank service.

お知らせ (INFORMATION)  
 ソフトバンクの口座振替サービスに関するお知らせは、  
 ソフトバンクのウェブサイトからご確認ください。

ご利用料金を含むソフトバンクのサービスに関するお知らせは、  
 ソフトバンクのウェブサイトからご確認ください。

ソフトバンクのウェブサイトからご確認ください。  
 TEL 03-6201-9374-266  
 受付時間 9:00~18:00

本行ATM、ネットバンキング機能ありです。  
 ※本行ATM、ネットバンキングにてレシート印刷機能、紛失受付が  
 24時間受付可能です。ぜひご利用下さい。

H-0463AE21510105559#

この請求先番号 (BILLING NUMBER)  
 の請求額 (Total Amount Due)  
 振替日 (Date of Transfer)  
 金融機関名 (Financial Institution)  
 支店名 (Branch)  
 口座種別 (Account Number)

2021年 4 月分  
 6,480円  
 2021年 5月26日 (水)

前月分口座振替領収証  
 (Receipt for previous month)

# 支出伝票

会 派 名	新潟市公明党	議員名	小山 進
支出年度	令和3年度	整理番号 (項目別)	5
支出項目	<input checked="" type="checkbox"/> 調査研究費 <input type="checkbox"/> 広聴費 <input type="checkbox"/> 資料作成費 <input type="checkbox"/> 事務所費 <input type="checkbox"/> 研修費 <input type="checkbox"/> 要請・陳情活動費 <input type="checkbox"/> 資料購入費 <input type="checkbox"/> 広報費 <input type="checkbox"/> 会議費 <input type="checkbox"/> 人件費		
実施年月日	令和3年4月1日 から 令和3年4月30日		
支出年月日	令和3年5月31日		
支出金額	4,307 円		
支出先	KDDI(株)		
使 途 内 容	携帯電話料金及びひかり料金		
備 考	17870- <span style="background-color: black; color: black;">XXXXXXXXXX</span> -12923 12,923 円 × 1/3 = 4,307 円		
領収書貼付欄	(調査研究費)		

お問い合わせ先

◆ au au携帯電話から 157

一般電話から 0120-977-033

受付時間 9時～20時 (年中無休・無料)

◆ povo WEBのサポートページをご確認ください

料金領収証 RECEIPT FOR SERVICES

2021年 5月ご請求分 (4月利用分)

小山 進 様

KDDIをご利用いただきまして誠にありがとうございます。  
 右記KDDI料金を 5月 31日ご指定の口座から  
 振替させていただきます。

ご請求コード CUSTOMER CODE

XXXXXXXXXX

領 収 金 額 AMOUNT RECEIVED

17,870 円

うち消費税等 TAX

1,174 円

**KDDI株式会社**  
〒163-8003 東京都新宿区西新宿1丁目1番1号 KDDIビル

金融機関名 FINANCIAL INSTITUTION

XXXXXXXXXX

支 店 名 BRANCH

口 座 番 号 ACCOUNT NUMBER

\*\*\*\*\*

※領収書及び内容を証する書類を添付してください。

備考欄には按分率等を記入してください。

発行年月日 DATE OF ISSUE: 2021年 5月11日

950-0025  
新潟県 新潟市 中央区 弁天橋通 1丁目 3-7-4  
小山 進 様

お知らせ INFORMATION

●登録住所に変更はございませんか?  
KDDIからの重要なお知らせや請求書などを確実にお届けするため、お引越しなど住所が変更となる場合は、お早めに住所変更のお手続きをお願いいたします。お手続きは以下URL、または「au住所変更」で検索をお願いいたします。  
<URL><http://cus.au.com/a029>

KDDIをご利用いただきまして誠にありがとうございます。

ご利用料金は、ご指定の口座から振替させていただきますので、下記口座振替日前日（金融機関営業日）までに口座にご用意願います。

ご請求年月 MONTH OF ISSUE	2021年 5月
ご利用年月 BILLING PERIOD	2021年 4月
口座振替日 DATE FOR TRANSFER	2021年 5月31日
口座振替額 TOTAL AMOUNT DUE	17,870円
金融機関名 FINANCIAL INSTITUTION	
支店名 BRANCH	
口座番号 ACCOUNT NUMBER	*****
ご請求コード CUSTOMER CODE	

サービス別ご利用料金

au 電話料金 (内訳)	6,516円 (6,516円)
au ひかり料金 au one net 料金	7,276円 110円
※うち消費税等 10%対象 (課税対象額は11,749円でした。)	1,174円
※au 合計台数	台

お支払期日を過ぎますと約款に定めた延滞利息をいただく場合がございます。

お問い合わせ先

◆ au au携帯電話から 157

一般電話から 0120-977-033

受付時間 9時~20時(年中無休・無料)

◆ povo WEBのサポートページをご確認ください

料金内訳書

<凡例>\* : 税込または免税料金等、# : 旧税率計算対象料金  
内訳に「\*」がある料金は、「消費税等」「課税対象額」の計算対象外です。

KDDI株式会社

小山 進 様

ご請求コード: [REDACTED] 発行日: 2021年-5月11日 [REDACTED] 1頁

● a u 電話料金		● 合計		6,516円
ご利用項目	金額(円)	内訳(円)	備考	
< 4月ご利用内訳 >		6,516		
▼プラン利用料	4,980		a u お客様コード: [REDACTED]	
a u ビタットプラン (カケホ/V)		3,980		
2年契約+家族割		-1,500		
LTE NET		300		
a u ビタットプラン (データ/V)		2,700	データ利用量は1GB~2GBです。	
a u スマートバリュー		-500		
▼通話料/a u ビタットプラン (カケホ/V)	51			
通話料		68,820		
SMS (Cメール) 送信料		51		
a u ビタットプラン (カケホ/V) 割引額		-68,320		
2年契約+家族割/通話料		-500	対象家族間通話を全額割引します。	
[REDACTED]				
▼ユニバーサルサービス料		3		
▼消費税等 (1.0%)	1,503		1.0%消費税の課税対象額 5,034円	
ご利用月数は2021年 5月で [REDACTED] です。				
[REDACTED]				
[REDACTED]				

次ページもご確認下さい

料金内訳書

<凡例>\* : 税込または免税料金等、# : 旧税率計算対象料金  
内訳に「\*」がある料金は、「消費税等」「課税対象額」の計算対象外です。

KDDI株式会社

小山 進様

ご請求コード: [ ] 発行日: 2021年 5月11日 2頁

● a.u.ひかり料金		● 合計		備考
ご利用項目	金額(円)	内訳(円)		
	7,276			
< 4月ご利用内訳 >	7,276		a.u.ひかり ホーム	
▼基本使用料	5,500			
電話サービス月額利用料		500	04/01~04/30利用分	
ネット月額利用料(ずっとギガ得プラン)		5,000	04/01~30利用 更新期間2021/07~2021/08	
▼オプション使用料	500			
割込通話利用料		300		
発信番号表示利用料		400		
番号通知リクエスト利用料		200		
割込番号表示利用料		100		
着信転送利用料		500		
電話オプションバック適用割引額		-1,000	電話オプションバックによる割引を適用させていただいております	
▼通話料	712			
国内通話料(a.u.おうち電話以外)		712	ご契約の電話番号: 025-286-2815	
国内通話料(a.u.おうち電話)		104	ご契約の電話番号: 025-286-2815	
a.u.まとめトーク割引(国内通話分)		-104		
携帯電話(a.u.)への通話料		31	ご契約の電話番号: 025-286-2815	
a.u.まとめトーク割引(a.u.携帯電話分)		-31		
▼請求総額割引	-100			
口座振替・クレジットカード割引額		-100		
▼機器サービス利用料	0			
HGW内蔵無線LAN親機機能使用料		500	1.1n規格無線LAN親機機能の料金適用となります	
HGW内蔵無線LAN親機機能使用料割引		-500		
▼ユニバーサルサービス料	3			
▼消費税等(10%)	661		10%消費税の課税対象額 6,615円	
● a.u. one net 料金		● 合計		110円
ご利用項目	金額(円)	内訳(円)		備考
	110			
< 4月ご利用内訳 >	110		インターネット接続オプションサービス	
▼オプション使用料	100			
ウイルス撃退受信チェック月額利用料		100		
▼消費税等(10%)	10		10%消費税の課税対象額 100円	
● 総合計				17,870円

\*ユニバーサルサービス料は、日本全国における加入電話・公衆電話等の提供確保のため、NTT東・西日本に支払われるものです。

# 支 出 伝 票

会 派 名	新潟市公明党	議員名	小山 進
支出年度	令和3年度	整理番号 (項目別)	6
支出項目	<input checked="" type="checkbox"/> 調査研究費 <input type="checkbox"/> 広聴費 <input type="checkbox"/> 資料作成費 <input type="checkbox"/> 事務所費 <input type="checkbox"/> 研修費 <input type="checkbox"/> 要請・陳情活動費 <input type="checkbox"/> 資料購入費 <input type="checkbox"/> 広報費 <input type="checkbox"/> 会議費 <input type="checkbox"/> 人件費		
実施年月日	令和3年6月20日		
支出年月日	令和3年6月20日		
支出金額	2,666 円		
支 出 先	第一石油販売(株)鳥屋野潟		
使 途 内 容	ガソリン代		
備 考	8,000 円 × 1/3 = 2,666 円		

領収書貼付欄 (調査研究費)

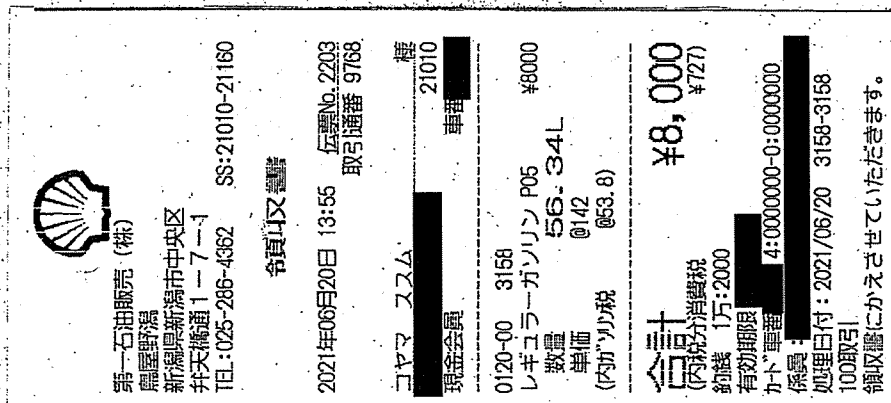

※領収書及び内容を証する書類を添付してください。

備考欄には按分率等を記入してください。



## 支 出 伝 票

会 派 名	新潟市公明党	議員名	小山 進
支 出 年 度	令和3年度	整理番号 (項目別)	7
支 出 項 目	<input checked="" type="checkbox"/> 調査研究費 <input type="checkbox"/> 広聴費 <input type="checkbox"/> 資料作成費 <input type="checkbox"/> 事務所費 <input type="checkbox"/> 研修費 <input type="checkbox"/> 要請・陳情活動費 <input type="checkbox"/> 資料購入費 <input type="checkbox"/> 広報費 <input type="checkbox"/> 会議費 <input type="checkbox"/> 人件費		
実施年月日	令和3年5月1日 から 令和3年5月31日		
支出年月日	令和3年6月28日		
支 出 金 額	2,036 円		
支 出 先	Soft Bank		
使 途 内 容	iPad料金		
備 考	6438- <span style="background-color: black; color: black;">          </span> -6108 6,108 円 × 1/3 = 2,036 円		
領収書貼付欄	(調査研究費)		

※領収書及び内容を証する書類を添付してください。

備考欄には按分率等を記入してください。

電話番号 (お住まいの番号等) 内 訳 内 訳 金 額 (円)	内 訳 内 訳 金 額 (円)	2021年 6 月分 請求額 (BILLING NUMBER) 請求日 (Date for Transfer) 金融機関名 (Financial Institution) 支店名 (Branch) 口座種別・番号 (Account Number)	2021年 7 月分 請求額 (BILLING NUMBER) 請求日 (Date for Transfer) 金融機関名 (Financial Institution) 支店名 (Branch) 口座種別・番号 (Account Number)
---------------------------------------	--------------------	--	--

ソフトバンク株式会社 発行日 2021年 7月 11日  
 〒105-7629 東京都港区海岸一丁目7番1号

ソフトバンクで利用料金口座振替金額のお知らせ  
 (NOTICE OF SOFTBANK CHARGES FOR BANK TRANSFER)

日頃ソフトバンクをご利用いただきありがとうございます。上記の振替料金をご指定の口座から振替させていただきますが、振替日の前日までに指定の口座に十分な入金がない場合は、振替が停止される場合があります。振替停止となる場合は、振替日までに指定の口座に十分な入金をお願いします。

The amount will be transferred from your account. Please ensure that there are sufficient funds in your account on the due date. You will be charged interest for service may be suspended if the amount cannot be deducted from your account.

**ソフトバンク会員専用ページ**

**My SoftBankのご利用方法**  
 ハンドセットで専用ページに簡単にアクセスいただけます。

Phone / スマートフォンの場合  
 My SoftBank  
 0120-252525

ケータイの場合  
 My SoftBank  
 0120-252525

詳しい請求情報はこちらから

WEBからもアクセス ▶▶  
<https://u.softbank.jp/2JcEgN5>

ソフトバンク株式会社  
 〒105-7629 東京都港区海岸一丁目7番1号  
 TEL: 0120-252525  
 FAX: 03-6262-2222



ソフトバンク会員専用ページ

My SoftBankのご利用方法

- スマートフォンが不要で手軽なサービスが利用可能な場合があります。
- iPhone/スマートフォンの場合
  - My SoftBankアプリ
  - My SoftBank
- Androidの場合
  - My SoftBank
  - My SoftBank

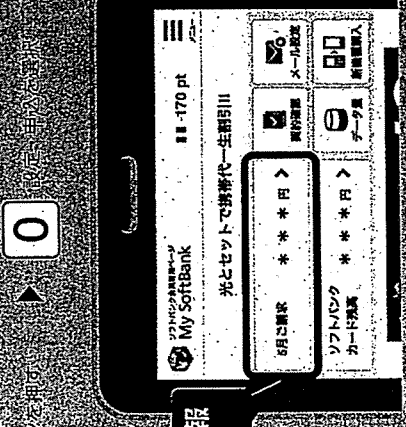

EBからもアクセス ▶▶  
<https://u.softbank.jp/2JCegN5>

QRコード  
  
 ソフトバンク株式会社

郵便はがき

裏面からの続きです

電話番号(お住まいの番号)	内訳	内訳金額(円)	振込区別

の次回お支払い金額(円) (Next payment amount)	請求先番号 (BILLING NUMBER) 請求日 (Date for Transfer) 金融機関名 (Financial Institution) 支店名 (Branch) 口座番号 (Account Number)	2021年 5月分 6,438円 2021年 6月 28日 (月)	下記の振込料金を等々ご指定の口座から振替させていただきます。 The amount has been transferred from your account to SOFTBANK on the date below.
前月の口座振替領収証 (Receipt for previous payment)	領収金額 (Payment Received) (内消費税等) 領収日(口座振替日) (Date for receipt & payment) 金融機関名 (Financial Institution) 支店名 (Branch) 口座番号 (Account Number)	6,438円 355円 2021年 5月 26日 2021年 4月分	用紙転写情報 付加価値サービス 振込手数料

ソフトバンク株式会社 発行日 2021年 6月 11日  
 〒105-7529 東京都港区南麻布一丁目7番1号

**ソフトバンクご利用料金口座振替金額のお知らせ**  
 (NOTICE OF SOFTBANK CHARGES FOR BANK TRANSFER)

ご利用の口座振替手数料等に関する詳細の口座振替情報をお知らせいたします。  
 Thank you very much for using SOFTBANK service.

**お知らせ (INFORMATION)**  
 ソフトバンクの口座振替サービスに関するお問い合わせは、  
 ソフトバンクヘルプデスクまでご連絡をお願いします。  
 ソフトバンクヘルプデスク  
 TEL: 0120-9334-266  
 受付時間 9:00～18:00  
 FAX: 03-6758-1100  
 メールアドレス: [helpdesk@softbank.jp](mailto:helpdesk@softbank.jp) / [311-QZ@softbank.jp](mailto:311-QZ@softbank.jp)  
 ※法人向けサービスにてレシートが故障、初歩交付が  
 遅延する可能性があります。ぜひご利用下さい。  
 H-0563AE215 T0103157#

# 支出伝票

会 派 名	新潟市公明党	議員名	小山 進
支 出 年 度	令和3年度	整理番号 (項目別)	8
支 出 項 目	<input checked="" type="checkbox"/> 調査研究費 <input type="checkbox"/> 広聴費 <input type="checkbox"/> 資料作成費 <input type="checkbox"/> 事務所費 <input type="checkbox"/> 研修費 <input type="checkbox"/> 要請・陳情活動費 <input type="checkbox"/> 資料購入費 <input type="checkbox"/> 広報費 <input type="checkbox"/> 会議費 <input type="checkbox"/> 人件費		
実施年月日	令和3年5月1日 から 令和3年5月31日		
支出年月日	令和3年6月30日		
支 出 金 額	5,124 円		
支 出 先	KDDI(株)		
使 途 内 容	携帯電話料金及びひかり料金		
備 考	19929- <span style="background-color: black; color: black;">XXXXXXXXXX</span> =15372 15,372 円 × 1/3 = 5,124 円		
領収書貼付欄	(調査研究費)		

お問い合わせ先

◆ au au携帯電話から 157

一般電話から 0120-977-033

受付時間 9時~20時 (年中無休・無料)

◆ p.o.v. WEBのサポートページをご確認ください

料金領収証 RECEIPT FOR SERVICES

2021年 6月ご請求分 (5月利用分)

小山 進 様

KDDIをご利用いただきまして誠にありがとうございます。  
右記KDDI料金を 6月 30日ご指定の口座から  
振替させていただきました。

ご請求コード CUSTOMER CODE	<span style="background-color: black; color: black;">XXXXXXXXXX</span>
領 収 金 額 AMOUNT RECEIVED	19,929円
うち消費税等 TAX	1,397円

**KDDI株式会社**  
〒163-8003 東京都新宿区西新宿1丁目1番1号 KDDIビル

金融機関名 FINANCIAL INSTITUTION	<span style="background-color: black; color: black;">XXXXXXXXXX</span>
支 店 名 BRANCH	<span style="background-color: black; color: black;">XXXXXXXXXX</span>
口 座 番 号 ACCOUNT NUMBER	*****

※領収書及び内容を証する書類を添付してください。  
備考欄には按分率等を記入してください。

発行年月日 DATE OF ISSUE 2021年 6月 8日

950-0025  
東京都 新宿区 中央区 弁天橋通 1丁目 3-7-4  
小山 進 様

お知らせ INFORMATION

●「電話リレーサービス料」(1番号あたり1円/月)のご負担について  
聴覚や発音に障がいのある方と耳の聞こえる方の意思疎通を仲介する「電話リレーサービス」について、その費用を電話会社全体で負担することが昨年制度化されました。当社は電話サービスをご契約されているお客さまに2021年7月ご利用分からご負担をお願いすることといたしました。詳細は「電話リレーサービス制度 KDDI」で検索ください。

KDDIをご利用いただきまして誠にありがとうございます。  
ご利用料金は、ご指定の口座から振替させていただきますので、下記口座振替日前日(金融機関営業日)までに口座にご用意願います。

ご請求年月 MONTH OF ISSUE	2021年 6月
ご利用年月 BILLING PERIOD	2021年 5月
口座振替日 DATE FOR TRANSFER	2021年 6月30日
口座振替額 TOTAL AMOUNT DUE	19,929円
金融機関名 FINANCIAL INSTITUTION	
支店名 BRANCH	
口座番号 ACCOUNT NUMBER	*****
ご請求コード CUSTOMER CODE	

サービス別ご利用料金	
au電話料金 (内訳)	9,273円 (9,273円)
auのりかえ料金	6,968円
au one net料金	110円
※うち消費税等 10%対象 (課税対象額は13,975円でした。)	1,397円
※au合計台数	台

お支払期日を過ぎますと約款に定めた延滞利息をいただく場合がございます。

お問い合わせ先

◆au au携帯電話から: 157 一般電話から: 0120-977-033  
受付時間: 9時~20時(年中無休・無料) ◆povo WEBのサポートページをご確認ください

料金領収証 RECEIPT FOR SERVICES

2021年 5月ご請求分(4月利用分)

小山 進 様

KDDIをご利用いただきまして誠にありがとうございます。  
右記KDDI料金を 5月31日ご指定の口座から  
振替させていただきます。

ご請求コード CUSTOMER CODE	
領収金額 AMOUNT RECEIVED	17,870円
うち消費税等 TAX	1,174円

**KDDI株式会社**  
〒163-8003 東京都新宿区西新宿1-1-1 KDDIビル

金融機関名 FINANCIAL INSTITUTION	
支店名 BRANCH	
口座番号 ACCOUNT NUMBER	*****

料金内訳書

<凡例> \* : 税込または免税料金等、# : 旧税率計算対象料金  
内訳に「\*」がある料金は、「消費税等」「課税対象種」の計算対象外です。

KDDI株式会社

小山 進 様

ご請求コード: [REDACTED]

発行日: 2021年 6月 8日

1頁

● a u 電話料金		● 合計		9,273円
ご利用項目	金額(円)	内訳(円)	備考	
		9,273	a u お客様コード [REDACTED]	
< 5月ご利用内訳 >	9,273		ご利用月数は2021年 6月で [REDACTED] です。	
▼プラン利用料	7,480			
a u ビタットプラン (カケホ/V)		3,980		
a u ビタットプラン (データ/V)		5,700	データ利用量は5GB~20GBです。	
2年契約+家族割		-1,500		
LTE NET		300		
a u スマートバリュー		-1,000		
▼通話料/a u ビタットプラン (カケホ/V)	57			
通話料		56,880		
SMS (Cメール) 送信料		57		
a u ビタットプラン (カケホ/V) 割引額		-55,860		
家族間通話全額割引 (2年契約+家族割)		-1,020		



▼ユニバーサルサービス料	3			
▼消費税等 (1.0%)	754		1.0%消費税の課税対象額 7,540円	

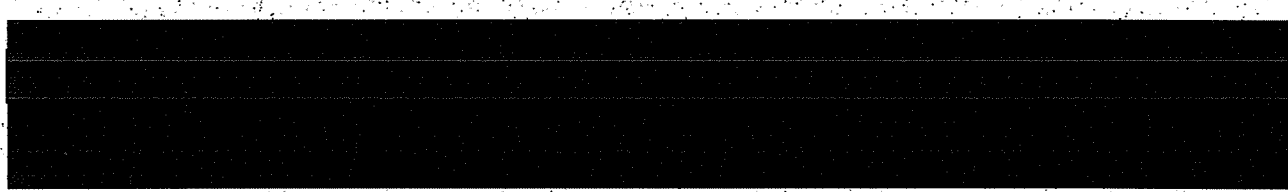
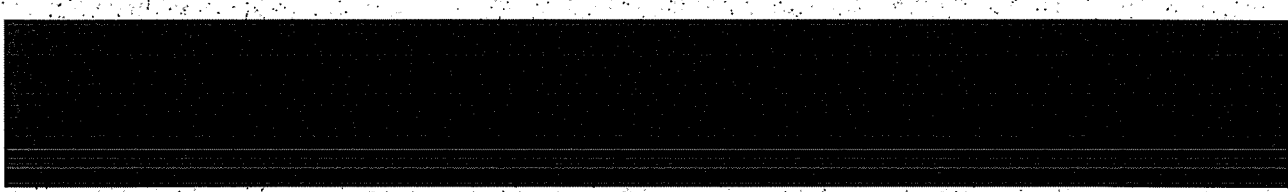

次ページもご確認下さい

料金内訳書

<凡例>\*：税込または免税料金等、#：旧税率計算対象料金  
 内訳に「\*」がある料金は、「消費税等」「課税対象額」の計算対象外です。

KDDI株式会社

小山 進様

ご請求コード: [REDACTED]

発行日: 2021年 6月 8日

2頁

● a u ひかり料金		● 合計		備考
ご利用項目	金額(円)	内訳(円)		
	6,968			
< 5月ご利用内訳 >	6,968		a u ひかり ホーム	
▼基本使用料	5,500			
電話サービス月額利用料		500	05/01~05/31利用分	
ネット月額利用料(ずっとギガ得プラン)		5,000	05/01~31利用 更新期間2021/06~2021/08	
▼オプション使用料	500			
割込通話利用料		300		
発信番号表示利用料		400		
番号通知リクエスト利用料		200		
割込番号表示利用料		100		
着信転送利用料		500		
電話オプションバック適用時刻引額		-1,000	電話オプションバックによる割引を適用させていただいております	
▼通話料	432			
国内通話料(a u おうち電話以外)		432	ご契約の電話番号: 025-286-2815	
国内通話料(a u おうち電話)		120	ご契約の電話番号: 025-286-2815	
a u まとめトーク割引(国内通話分)		-120		
携帯電話(a u)への通話料		15	ご契約の電話番号: 025-286-2815	
a u まとめトーク割引(a u 携帯電話分)		-15		
▼請求総額割引	-100			
口座振替・クレジットカード割引額		-100		
▼機器サービス利用料	0			
HGW内蔵無線LAN親機機能使用料		500	1.1n規格無線LAN親機機能の料金適用となります	
HGW内蔵無線LAN親機機能使用料割引		-500		
▼ユニバーサルサービス料	3			
▼消費税等(10%)	633		10%消費税の課税対象額 6,335円	
● a u one net 料金		● 合計		110円
ご利用項目	金額(円)	内訳(円)		備考
	110			
< 5月ご利用内訳 >	110		インターネット接続オプションサービス	
▼オプション使用料	100			
ウイルス撃退受信チェック月額利用料		100		
▼消費税等(10%)	10		10%消費税の課税対象額 100円	
● 総合計				19,929円

\*ユニバーサルサービス料は、日本全国における加入電話・公衆電話等の提供確保のため、NTT東・西日本に支払われるものです。



# 支出伝票

会 派 名	新潟市公明党	議員名	小山 進
支 出 年 度	令和3年度	整理番号 (項目別)	9
支 出 項 目	<input checked="" type="checkbox"/> 調査研究費 <input type="checkbox"/> 広聴費 <input type="checkbox"/> 資料作成費 <input type="checkbox"/> 事務所費 <input type="checkbox"/> 研修費 <input type="checkbox"/> 要請・陳情活動費 <input type="checkbox"/> 資料購入費 <input type="checkbox"/> 広報費 <input type="checkbox"/> 会議費 <input type="checkbox"/> 人件費		
実施年月日	令和3年7月16日		
支出年月日	令和3年7月16日		
支 出 金 額	2,670 円		
支 出 先	第一石油販売(株)鳥屋野潟		
使 途 内 容	ガソリン代		
備 考	8,010 円 × 1/3 = 2,670 円		

領収書貼付欄

(調査研究費)

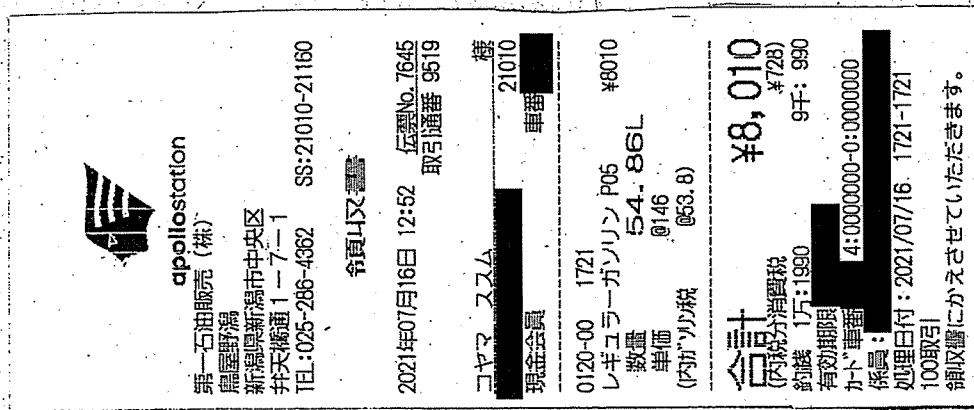

※領収書及び内容を証する書類を添付してください。  
 備考欄には按分率等を記入してください。

# 支 出 伝 票

会 派 名	新潟市公明党	議員名	小山 進
支 出 年 度	令和3年度	整理番号 (項目別)	10
支 出 項 目	<input checked="" type="checkbox"/> 調査研究費 <input type="checkbox"/> 広聴費 <input type="checkbox"/> 資料作成費 <input type="checkbox"/> 事務所費 <input type="checkbox"/> 研修費 <input type="checkbox"/> 要請・陳情活動費 <input type="checkbox"/> 資料購入費 <input type="checkbox"/> 広報費 <input type="checkbox"/> 会議費 <input type="checkbox"/> 人件費		
実施年月日	令和3年6月1日 から 令和3年6月30日		
支出年月日	令和3年7月26日		
支 出 金 額	2,036 円		
支 出 先	Soft Bank		
使 途 内 容	iPad料金		
備 考	6438- <span style="background-color: black; color: black;">          </span> =6108 6,108 円 × 1/3 = 2,036 円		
領収書貼付欄		(調査研究費)	

※領収書及び内容を証する書類を添付してください。  
 備考欄には按分率等を記入してください。

# ソフトバンク会員専用ページ

## My SoftBankのご利用方法

スマートフォンが使えるiPhone、Androidのスマートフォンから

iPhone、スマートフォンから

Wi-Fi環境下で

インターネット接続

インターネット環境

インターネット環境

インターネット環境

インターネット環境

インターネット環境

インターネット環境

インターネット環境

インターネット環境

インターネット環境

インターネット環境

インターネット環境

インターネット環境

インターネット環境

インターネット環境

インターネット環境

インターネット環境

インターネット環境

インターネット環境

インターネット環境

インターネット環境

インターネット環境

インターネット環境

インターネット環境

インターネット環境

インターネット環境

インターネット環境

インターネット環境

インターネット環境

インターネット環境

インターネット環境

インターネット環境

WEBからもアクセス ▶▶  
<https://u.softbank.jp/2JCEgN5>

ソフトバンク会員専用ページ

ソフトバンク会員専用ページ

ソフトバンク会員専用ページ

ソフトバンク会員専用ページ

ソフトバンク会員専用ページ

ソフトバンク会員専用ページ

ソフトバンク会員専用ページ

ソフトバンク会員専用ページ

ソフトバンク会員専用ページ

ソフトバンク会員専用ページ

ソフトバンク会員専用ページ

ソフトバンク会員専用ページ

ソフトバンク会員専用ページ

ソフトバンク会員専用ページ

ソフトバンク会員専用ページ

郵便はがき

表面からの続きです

電話番号 (お客様番号等)	料 金	内 訳	内 訳 金 額 (円)	税区分
<b>ソフトバンク株式会社</b> 〒105-7529 東京都港区赤坂一丁目7番1号 発行日 2021年 8月 11日				
<b>ソフトバンクご利用料金口座振替金額のお知らせ</b> (NOTICE OF SOFTBANK CHARGES FOR BANK TRANSFER) 日額はソフトバンクをご利用いただき感謝いたします。 Thank you very much for using SOFTBANK services.				
<b>お知らせ (INFORMATION)</b> ご利用料金を含むソフトバンクサービスに關するお問い合わせは、ソフトバンクのコールセンターまでご連絡をお願いいたします。 Please contact our call center for any inquiries regarding our services. *Eメールでのお問い合わせは、お答えできない場合がございます。 *E-mail inquiries may not be answered. *お問い合わせの際は、お名前と電話番号をお知らせください。 *Please provide your name and phone number when you contact us. *お問い合わせは、お名前と電話番号をお知らせください。 *Please provide your name and phone number when you contact us.				
この次回の口座振替は、前月の口座振替領収証 (Receipt for previous month) の請求先番号 (BILLING NUMBER) 2-0-2-1-1 年 7 月分 ご請求額 (Total Amount Due) 6,439 円 振替日 (Date for Transfer) 2021年 8月26日 (木) 金融機関名 (Financial Institution) [Redacted] 支店名 (Branch) [Redacted] 口座種目 (Account Number) [Redacted]				
下記の欄料金を等をご指定の口座から振替させていただきます。 The amount has been transferred from your account to SOFTBANK on the date below. 振替金額 (Payment Received) 6,438 円 (内消費税等) 355 円 振替日 (口座振替日) (Date for receipt) 2021年 7月26日 請求年月 (Invoice Date) 2021年 6月分 金融機関名 (Financial Institution) [Redacted] 支店名 (Branch) [Redacted] 口座種目 (Account Number) [Redacted]				
附帯税申告書 外紙 紙 紙 紙				

**ご利用料金内訳明細書**  
Summary of Your Charges

お客さまのご請求締日は毎月末日になります。

お客さまご契約数

発行日 2021年 7月 11日

電話番号(お客さま番号等)

料 金	内 訳	内 訳	内 訳	税区分
基本料	(iPaid専用) オンライン決済定額プラン (iPaid専用) ベネフィットデタッチ定額プラン for AGLTE (法人)			1.0%
翌月基本料	AGLTE (iPaid) 通費@0円 75.6762 (IPK)			1.0%
通費	(通費合計) 75.6762 (IPK) [9.03 (GB)]			1.0%
月額料	ソフトバンクWi-Fiスポット(1)			1.0%
月額料	ソフトバンクWi-Fiスポット(1) (407円 x 1.0%)			1.0%
月額料	デサリングオプション			1.0%
月額料	デサリングオプション (5,000円 x 1.0%)			1.0%
その他	iPaid, F-01, 6.4GB 二ヶ月間出欠 [1.0%]			
その他	端末貸出調整金 [1.0%]			
その他	ユニバーサルサービス料			
合計				
(内課税対象額)				
(内課税別控額 計)				
消費税等				
消費税等 計				
ご請求金額				
(税込金額 計)				
内税				
内税				

\*\*\*ポイント情報(このポイントは締日時点です)\*\*\*  
 ■ソフトバンクポイント  
 保有ポイント  
 当月基本ポイント  
 ポイント有効期限

このご利用料金内訳書は、お客様の請求書とあわせてご利用いただいております。請求書の記載内容は、お客様の請求書とあわせてご利用いただいております。請求書の記載内容は、お客様の請求書とあわせてご利用いただいております。

H-0663AE21510100752#

950-0925

ソフトバンク株式会社

B20216914769898021711C

今日のはりきく (TOBIS)

ソフトバンク株式会社

〒981-3393 富谷郵便局 私書箱 12号

ソフトバンク会員専用ページ

My SoftBankのご利用方法

スマートフォンやタブレットで簡単に各種サービスが利用できます。

iPhone/スマートフォンの場合



Android/タブレットの場合

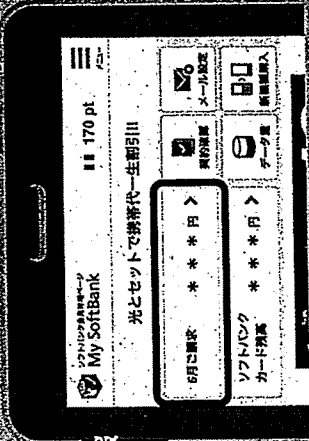

VEBからもアクセス ▶▶  
<https://u.softbank.jp/2JcegN5>



郵便はがき

表面からの続きです

電話番号 (おさまざまな番号等)	料 金	内 訳	内 訳 金 額 (円)	税区分
ソフトバンク株式会社 〒105-7689 東京都港区海岸一丁目7番1号 発行日: 2021年 7月 11日 ソフトバンクご利用料金口座振替金額のお知らせ (NOTICE OF SOFTBANK CHARGES TO BANK TRANSFER) ソフトバンクでご利用の各種サービスが、この日より、下記の欄に示す通り、指定の口座から自動的に引き落とされるようになります。引き落としは、毎月11日に行われます。引き落としは、指定の口座から自動的に引き落とされるようになります。引き落としは、毎月11日に行われます。				
下記の欄に示す通り、指定の口座から自動的に引き落とされるようになります。引き落としは、毎月11日に行われます。引き落としは、指定の口座から自動的に引き落とされるようになります。引き落としは、毎月11日に行われます。				

この請求書番号 (BILLING NUMBER) 2021年 6月分  
 ご請求額 (Total Amount Due) 6,438円  
 振替日 (Date for Transfer) 2021年 7月26日 (月)  
 金融機関名 (Financial Institution)  
 支店名 (Branch)  
 口座種目 番号 (Account Number) \*\*\*\*\*

下記の欄に示す通り、指定の口座から自動的に引き落とされるようになります。引き落としは、毎月11日に行われます。引き落としは、指定の口座から自動的に引き落とされるようになります。引き落としは、毎月11日に行われます。

前月分口座振替額 (Receipt for previous month)  
 振込金額 (Payment Received) 6,438円  
 (内消費税等) 355円  
 振込日 (口座振替日) (Date of Payment) 2021年 6月28日  
 金融機関名 (Financial Institution)  
 支店名 (Branch)  
 口座種目 番号 (Account Number) \*\*\*\*\*

お申し込み (INFORMATION)  
 本通知は、ソフトバンクが、お客様の口座から自動的に引き落とされるようになります。引き落としは、毎月11日に行われます。引き落としは、指定の口座から自動的に引き落とされるようになります。引き落としは、毎月11日に行われます。

ソフトバンクでご利用の各種サービスが、この日より、下記の欄に示す通り、指定の口座から自動的に引き落とされるようになります。引き落としは、毎月11日に行われます。引き落としは、指定の口座から自動的に引き落とされるようになります。引き落としは、毎月11日に行われます。

お問い合わせ先: 0120-973737 (受付時間: 9:00~18:00)  
 〒105-7689 東京都港区海岸一丁目7番1号  
 ソフトバンク株式会社

H-0663AE21510100752#

# 支 出 伝 票

会 派 名	新潟市公明党	議員名	小山 進
支出年度	令和3年度	整理番号 (項目別)	11
支出項目	<input checked="" type="checkbox"/> 調査研究費 <input type="checkbox"/> 広聴費 <input type="checkbox"/> 資料作成費 <input type="checkbox"/> 事務所費 <input type="checkbox"/> 研修費 <input type="checkbox"/> 要請・陳情活動費 <input type="checkbox"/> 資料購入費 <input type="checkbox"/> 広報費 <input type="checkbox"/> 会議費 <input type="checkbox"/> 人件費		
実施年月日	令和3年6月1日 から 令和3年6月30日		
支出年月日	令和3年8月2日		
支出金額	4,695 円		
支出先	KDDI(株)		
使 途 内 容	携帯電話料金及びひかり料金		
備 考	18643- [REDACTED] =14086 14,086 円 × 1/3 = 4,695 円		
領収書貼付欄	(調査研究費)		

お問い合わせ先

◆ au au携帯電話から 157

一般電話から 0120-977-033

受付時間 9時～20時 (年中無休・無料)

◆ p o v o WEBのサポートページをご確認ください

料金領収証 RECEIPT FOR SERVICES

2021年 7月ご請求分 (6月利用分)

小山 進 様

KDDIをご利用いただきまして誠にありがとうございます。  
右記KDDI料金を 8月 2日ご指定の口座から  
振替させていただきます。

ご請求コード CUSTOMER CODE [REDACTED]

領 収 金 額 AMOUNT RECEIVED 18,643円

うち消費税等 TAX 1,280円

**KDDI株式会社**  
〒163-8003 東京都新宿区西新宿4丁目19番2号 KDDIビル

金融機関名 FINANCIAL INSTITUTION [REDACTED]

支 店 名 BRANCH [REDACTED]

口 座 番 号 ACCOUNT NUMBER \*\*\*\*\*

※領収書及び内容を証する書類を添付してください。

備考欄には按分率等を記入してください。

発行年月日 DATE OF ISSUE 2021年 7月 8日

960-0925  
新潟県 新潟市 中央区 弁天橋通 1丁目 3-7-4  
小山 進 様

お知らせ INFORMATION

●「電話リレーサービス料」（1番号あたり1円/月）のご負担について  
聴覚や発音に障がいのある方と耳の聞こえる方の高機能通話を仲介する「電話リレーサービス」について、その費用を電話会社全体で負担することが昨年制度化されました。当社は電話サービスをご契約されているお客さまに2021年7月ご利用分からご負担をお願いすることといたしました。詳細は「電話リレーサービス制度 KDDI」で確認ください。

KDDIをご利用いただきまして誠にありがとうございます。  
ご利用料金は、ご指定の口座から振替させていただきますので、下記口座振替日前日（金融機関営業日）までに口座にご用意願います。

ご請求年月 MONTH OF ISSUE	2021年 7月
ご利用年月 BILLING PERIOD	2021年 6月
口座振替日 DATE FOR TRANSFER	2021年 8月 2日
口座振替額 TOTAL AMOUNT DUE	18,643円
金融機関名 FINANCIAL INSTITUTION	■■■■■■■■■■
支店名 BRANCH	■■■■■■■■■■
口座番号 ACCOUNT NUMBER	*****
ご請求コード CUSTOMER CODE	■■■■■■■■■■

サービス別ご利用料金	
au 電話料金 (内訳)	7,142円 (7,142円)
au ひかり料金	7,813円
au one net 料金	110円
※うち消費税等 10%対象 (課税対象額は12,786.6円でした。)	1,280円
※au 合計台数	1台

お支払期日を過ぎますと約款に定めた延滞利息をいただく場合がございます。

お問い合わせ先 ◆au au携帯電話から 157 ◆一般電話から 0120-977-033  
受付時間 9時～20時（年中無休・無料） ◆povo WEBのサポートページをご確認ください

料金領収証 RECEIPT FOR SERVICES

2021年 6月ご請求分（5月利用分）

小山 進 様

KDDIをご利用いただきまして誠にありがとうございます。  
右記KDDI料金を 6月 30日ご指定の口座から  
振替させていただきました。

ご請求コード CUSTOMER CODE	■■■■■■■■■■
領収金額 AMOUNT RECEIVED	19,929円
うち消費税等 TAX	1,397円

**KDDI株式会社**  
〒163-8003 東京都新宿区西新宿1-12-2 KDDIビル

金融機関名 FINANCIAL INSTITUTION	■■■■■■■■■■
支店名 BRANCH	■■■■■■■■■■
口座番号 ACCOUNT NUMBER	*****

料金内訳書

<凡例>\* : 税込または免税料金等、# : 旧税率計算対象料金  
内訳に「\*」がある料金は、「消費税等」「課税対象額」の計算対象外です。

KDDI 株式会社

小山 進 様

ご請求コード: [REDACTED]

発行日: 2021年 7月 8日

1頁

● a u 電話料金		● 合計		7,142円
ご利用項目	金額(円)	内訳(円)	備考	
	7,142		a u お客様コード: [REDACTED]	
< 6月ご利用内訳 >	7,142		ご利用月数は2021年 7月で [REDACTED] です。	
▼プラン利用料	5,480			
a u ピタットプラン (カケホ/V)		3,980		
a u ピタットプラン (データ/V)		3,700	データ利用量は2GB~3GBです。	
2年契約+家族割		-1,500		
LTE NET		300		
a u スマートバリュー		-1,000		
▼通話料/a u ピタットプラン (カケホ/V)	120			
通話料		49,480		
SMS (Cメール) 送信料		120		
a u ピタットプラン (カケホ/V) 割引額		-48,960		
家族間通話全額割引 (2年契約+家族割)		-520		
▼ユニバーサルサービス料	3			
▼消費税等 (1.0%)	560		1.0%消費税の課税対象額 5,603円	

次ページもご確認下さい



料金内訳書

<凡例>\* : 税込または免税料金等、# : 旧税率計算対象料金  
内訳に「\*」がある料金は、「消費税等」「課税対象額」の計算対象外です。

KDDI株式会社

小山 進 様

ご請求コード: [ ] 発行日: 2021年 7月 8日 [ ] 2頁

● a.u.ひかり料金		● 合計		備考
ご利用項目	金額(円)	内訳(円)		
	7,813			7,813円
< 6月ご利用内訳 >	7,813		a.u.ひかり ホーム	
▼基本使用料	5,500			
電話サービス月額利用料		500	06/01~06/30利用分	
ネット月額利用料(ずっとギガ得プラン)		5,000	06/01~30利用 更新期間2021/06~2021/08	
▼オプション使用料	500			
割込通話利用料		300		
発信番号表示利用料		400		
番号通知リクエスト利用料		200		
割込番号表示利用料		100		
着信転送利用料		500		
電話オプションバック適用時割引額		-1,000	電話オプションバックによる割引を適用させていただいております	
▼通話料	1,200			
国内通話料(a.u.おうち電話以外)		1,200	ご契約の電話番号: 025-286-2815	
国内通話料(a.u.おうち電話)		320	ご契約の電話番号: 025-286-2815	
a.u.まとめトーク割引(国内通話分)		-320		
携帯電話(a.u.)への通話料		15	ご契約の電話番号: 025-286-2815	
a.u.まとめトーク割引(a.u.携帯電話分)		-15		
▼請求総額割引	-100			
口座振替・クレジットカード割引額		-100		
▼機器サービス利用料	0			
HGW内蔵無線LAN親機機能使用料		500	1.1n規格無線LAN親機機能の料金適用となります	
HGW内蔵無線LAN親機機能使用料割引		-500		
▼ユニバーサルサービス料	3			
▼消費税等(10%)	710		10%消費税の課税対象額	7,103円
● a.u. one net 料金		● 合計		110円
ご利用項目	金額(円)	内訳(円)		
	110			
< 6月ご利用内訳 >	110		インターネット接続オプションサービス	
▼オプション使用料	100			
ウイルス撃退受信チェック月額利用料		100		
▼消費税等(10%)	10		10%消費税の課税対象額	100円
● 総合計				18,643円

ユニバーサルサービス料は、日本全国における加入電話・公衆電話等の提供確保のため、NTT東・西日本に支払われるものです。

# 支 出 伝 票

会 派 名	新潟市公明党	議員名	小山 進
支 出 年 度	令和3年度	整理番号 (項目別)	12
支 出 項 目	<input checked="" type="checkbox"/> 調査研究費 <input type="checkbox"/> 広聴費 <input type="checkbox"/> 資料作成費 <input type="checkbox"/> 事務所費 <input type="checkbox"/> 研修費 <input type="checkbox"/> 要請・陳情活動費 <input type="checkbox"/> 資料購入費 <input type="checkbox"/> 広報費 <input type="checkbox"/> 会議費 <input type="checkbox"/> 人件費		
実施年月日	令和3年8月3日		
支出年月日	令和3年8月3日		
支 出 金 額	2,720 円		
支 出 先	第一石油販売(株)鳥屋野瀧		
使 途 内 容	ガソリン代		
備 考	8,160 円 × 1/3 = 2,720 円		

領収書貼付欄

(調査研究費)

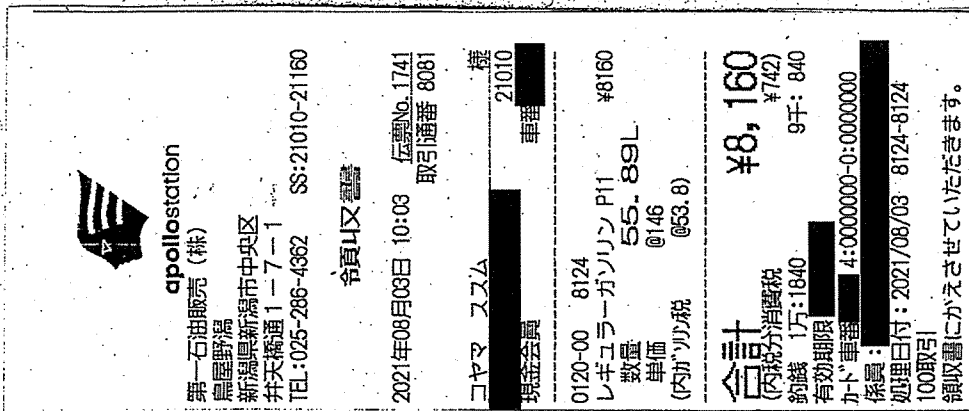

※領収書及び内容を証する書類を添付してください。  
 備考欄には按分率等を記入してください。

# 支 出 伝 票

会 派 名	新潟市公明党	議員名	小山 進
支 出 年 度	令和3年度	整理番号 (項目別)	13
支 出 項 目	<input checked="" type="checkbox"/> 調査研究費 <input type="checkbox"/> 広聴費 <input type="checkbox"/> 資料作成費 <input type="checkbox"/> 事務所費 <input type="checkbox"/> 研修費 <input type="checkbox"/> 要請・陳情活動費 <input type="checkbox"/> 資料購入費 <input type="checkbox"/> 広報費 <input type="checkbox"/> 会議費 <input type="checkbox"/> 人件費		
実施年月日	令和3年7月1日 から 令和3年7月31日		
支出年月日	令和3年8月26日		
支 出 金 額	2,036 円		
支 出 先	Soft Bank		
使 途 内 容	iPad料金		
備 考	6439- <span style="background-color: black; color: black;">          </span> -6109 6,109 円 × 1/3 = 2,036 円		
領収書貼付欄	(調査研究費)		

※領収書及び内容を証する書類を添付してください。  
 備考欄には按分率等を記入してください。

# ソフトバンク会員専用ページ

## My SoftBankのご利用方法

パソコンが苦手な方も、お手持のスマートフォンから簡単に利用いただけます。

- Phone / スマートフォンの場合
- PC / パソコンの場合
- タブレット / タブレットの場合
- ATM / 自動販売機
- コンビニ / コンビニ
- 0 / 110番

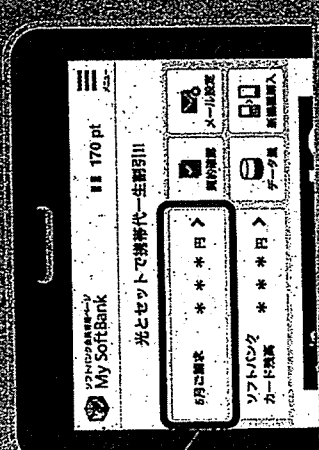

詳しい請求情報はこちら

VEBからもアクセス ▶▶  
<https://u.softbank.jp/2JcEgN5>

ソフトバンク会員は [www.softbank.jp](http://www.softbank.jp) から  
 各種サービスをご利用いただけます。

郵便番号はがき

表面からの続きです

電話番号(お宮さま番号等)	料 金	内 訳	内 訳 金 額 (円)	税区分

ソフトバンク株式会社  
 〒105-7529 東京都港区海岸一丁目7番1号  
 発行日 2021年 9月 11日

**ソフトバンクご利用料金口座振替金額のお知らせ**  
 (NOTICE OF SOFTBANK CHARGES FOR BANK TRANSFER)

日額はソフトバンクをご利用いただきありがとうございます。  
 Thank you very much for using SOFTBANK, senjise.

お取引先( INFORMATION )  
 ご利用料金を含むクレジット決済サービスに関するお知らせ  
 ソフトバンククレジット決済サービスをご利用の皆さまへ  
 ソフトバンククレジット決済サービスをご利用の皆さまへ  
 ソフトバンククレジット決済サービスをご利用の皆さまへ  
 TEL: 01-20-9374-265  
 受付時間 9:00-18:00  
 E-MAIL: [bits@bit.ly/37JQZv2](mailto:bits@bit.ly/37JQZv2)  
 本法人クレジット決済サービスにてクレジット決済の紛失受付が  
 24時間受付可能となります。ぜひご利用下さい。  
 H-0863AE21510119775#

この口座振替金額をご指定の口座から振替させていただきます。  
 The amount has been transferred from your account to SOFTBANK on the date below.

振替日 (Date for Transfer) 2021年 9月 27日 (月)  
 振替金額 (Total Amount Due) 4,239円  
 金融機関名 (Financial Institution) [Redacted]  
 支店名 (Branch) [Redacted]  
 口座種目 (Account Number) [Redacted]

前月分口座振替領収証 (Receipt for previous month)  
 振込金額 (Payment Received) 8,439円  
 (内消費税等) 855円  
 振込日 (口座振替日) (Date for receipt of payment) 2021年 8月 26日  
 振込年月 (Month and Year) 2021年 7月分  
 金融機関名 (Financial Institution) [Redacted]  
 支店名 (Branch) [Redacted]  
 口座種目 (Account Number) [Redacted]

ご利用料金内訳明細書  
Summary of your charges

おさまのご請求締日は毎月末日になります。 おさまご契約数

発行日 2021年 8月 11日

料 金	内 訳	内 訳 金 額 (円)	税 区 分
* * *	ご契約期間		
* * *	基本料 (iPad専用) ベンツクデータ定額プラン for 4GLTE (法人)	5,700	1.0%
	割引 基本料 (iPad専用) ベンツクデータ定額プラン for 4GLTE (法人)	-2,450	1.0%
	通信料 iPad通信料@0円 6.8Pkt	0	1.0%
	通信料 4GLTE iPad通信@0円 1.6642993Pkt (通信量合計: 1.6643061Pkt (1.99GB))	0	1.0%
	月額料 ウェブ使用料	300	1.0%
	月額料 ソフトバンクWi-Fiスポット (標準)	467	1.0%
	割引 月額料 ソフトバンクWi-Fiスポット (1) (467円 × 1.00%)	-467	1.0%
	月額料 デザリングオプション	500	1.0%
	割引 月額料 デザリングオプション (500円 × 1.00%)	-500	1.0%
	その他 iPadPc11 64GB 11再出荷料 (1.0%)	2,200	1.0%
	その他 エンターテインメントサービス料および電話リレーサービス料	6,084	1.0%
	合計	3,554	
	(内課税対象額 計)	3,554	
	消費税等 1.0%	355	
	請求金額 計	3,909	
	(税込金額 計 1.0%)	6,439	

\*\*\*ポイント情報(このポイントには締日時点です)\*\*\*  
 ■ソフトバンクポイント P  
 保有ポイント P  
 当月基本ポイント P  
 ポイント有効期限

後納便  
 〒981-0925  
 宮城県仙台市青葉区中央大通り1丁目  
 ソフトバンク株式会社

H-07G3AE21510098955#

B20217914769898021811C

ソフトバンク株式会社  
 SoftBank Corp.  
 1-1-1, Sendai City, Miyagi Prefecture, Japan

〒981-3393 富谷郵便局 私庫箱12号

# ソフトバンク会員専用ページ

## My SoftBankのご利用方法

スマートフォンから簡単に手続きが完了します。

iPhone、スマートフォンの場合



PC、タブレットの場合

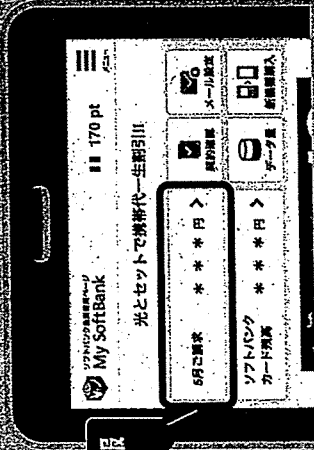

詳しい請求情報はこちらから

VEBからもアクセス ▶▶  
<https://u.softbank.jp/2JcEgN5>



郵便はがき

裏面からの続きです

電話番号(おさま番号等)	料 金	内 訳	内 訳 金 額 (円)	税区分
	ソフトバンク株式会社 発行日 2021年 8月 11日 〒106-7628 東京都港区海岸一丁目7番1号	ソフトバンク株式会社 発行日 2021年 8月 11日 〒106-7628 東京都港区海岸一丁目7番1号	2021年 7月分 6,438円	
ソフトバンクご利用料金口座振替金額のお知らせ (NOTICE OF SOFTBANK CHARGES FOR BANK TRANSFER) 日頃からソフトバンクをご利用いただきありがとうございます。 Thank you very much for using SOFTBANK service.		ご請求番号 (BILLING NUMBER) 2021年 7月分 ご請求額 (Total Amount Due) 6,438円 振替日 (Date for Transfer) 2021年 8月26日 (木) 金融機関名 (Financial Institution) 支店名 (Branch) 口座種目 番号 (Account Number) **** * * * * *		
お知らせ (INFORMATION) ご利用料金を含むソフトバンクサービスに関するお問合せは、 ソフトバンクヘルプデスクまでご連絡をお願いします。 ソフトバンクヘルプデスクは、 受付時間 9:00~18:00 休日も24時間対応しております。 ※法人コンシューマサイトにてクレジット決済、紛失受付が ご利用できません。ご注意ください。		下記の振替料金をご指定の口座から振替させていただきます。 The amount has been transferred from your account to SOFTBANK on the date below. 振替手数料等 (内消費税等) 6,438円 振替日 (口座振替日) (Date for payment) 2021年 7月26日 ご請求年月 2021年 8月分 金融機関名 (Financial Institution) 支店名 (Branch) 口座種目 番号 (Account Number) **** * * * * *		
ソフトバンクご利用料金口座振替金額のお知らせ (Receipt for previous month)		前月分口座振替金額 振替手数料等 (内消費税等) 6,438円 振替日 (口座振替日) (Date for payment) 2021年 8月分 ご請求年月 2021年 8月分 金融機関名 (Financial Institution) 支店名 (Branch) 口座種目 番号 (Account Number) **** * * * * *		

# 支出伝票

会 派 名	新潟市公明党	議員名	小山 進
支 出 年 度	令和3年度	整理番号 (項目別)	14
支 出 項 目	<input checked="" type="checkbox"/> 調査研究費 <input type="checkbox"/> 広聴費 <input type="checkbox"/> 資料作成費 <input type="checkbox"/> 事務所費 <input type="checkbox"/> 研修費 <input type="checkbox"/> 要請・陳情活動費 <input type="checkbox"/> 資料購入費 <input type="checkbox"/> 広報費 <input type="checkbox"/> 会議費 <input type="checkbox"/> 人件費		
実施年月日	令和3年8月27日		
支出年月日	令和3年8月27日		
支 出 金 額	2,633 円		
支 出 先	第一石油販売(株)鳥屋野潟		
使 途 内 容	ガソリン代		
備 考	7,900 円 × 1/3 = 2,633 円		
領収書貼付欄		(調査研究費)	
<div style="border: 1px solid black; padding: 10px;">  <p style="font-size: small;">apollostation 第一石油販売(株) 鳥屋野潟 新潟県新潟市中央区 弁天橋通1-7-1 TEL:025-286-4362 SS:21010-21160</p> <p style="text-align: center;">領収書</p> <p>2021年08月27日 09:32 伝票No.6855 取引種番 7666</p> <p>コヤマ スム 様 現金会員 車番 21010</p> <p>0120-00 6102 レギュラーガソリンP11 ¥7900 数量 54.11L 単価 @146 (内消費税 @53.8)</p> <p style="font-size: large; font-weight: bold;">合計 ¥7,900 消費税 ¥718 釣銭 1万:2100 有効期限 8千:100 カード番号 4:000000000-0:00000000 係員: [REDACTED] 処理日付: 2021/08/21 6102-6102 100取引</p> <p style="font-size: x-small;">領収書にかえさせていただきます。</p> </div>			

※領収書及び内容を証する書類を添付してください。

備考欄には按分率等を記入してください。

# 支出伝票

会 派 名	新潟市公明党	議員名	小山 進
支出年度	令和3年度	整理番号 (項目別)	15
支出項目	<input checked="" type="checkbox"/> 調査研究費 <input type="checkbox"/> 広聴費 <input type="checkbox"/> 資料作成費 <input type="checkbox"/> 事務所費 <input type="checkbox"/> 研修費 <input type="checkbox"/> 要請・陳情活動費 <input type="checkbox"/> 資料購入費 <input type="checkbox"/> 広報費 <input type="checkbox"/> 会議費 <input type="checkbox"/> 人件費		
実施年月日	令和3年7月1日 から 令和3年7月31日		
支出年月日	令和3年8月31日		
支出金額	4,689 円		
支出先	KDDI(株)		
使 途 内 容	携帯電話料金及びひかり料金		
備 考	18624- <span style="background-color: black; color: black;">XXXXXXXXXX</span> =14067 14,067 円 × 1/3 = 4,689 円		
領収書貼付欄	(調査研究費)		

お問い合わせ先

◆ au au携帯電話から 157

一般電話から 0120-977-033

受付時間 9時～20時(年中無休・無料)

◆ p o v o WEBのサポートページをご確認ください

料金領収証 RECEIPT FOR SERVICES

2021年 8月ご請求分(7月利用分)

小山 進 様

KDDIをご利用いただきまして誠にありがとうございます。  
 右記KDDI料金を 8月 31日ご指定の口座から  
 振替させていただきました。

ご請求コード CUSTOMER CODE

領 収 金 額 AMOUNT RECEIVED

18,624円

うち消費税等 TAX

1,278円

**KDDI株式会社**  
〒163-8003 東京都新宿区西新宿3丁目1番1号 KDDIビル

金融機関名 FINANCIAL INSTITUTION

支 店 名 BRANCH

口 座 番 号 ACCOUNT NUMBER

\*\*\*\*\*

※領収書及び内容を証する書類を添付してください。  
 備考欄には按分率等を記入してください。



発行年月日 DATE OF ISSUE 2021年 8月11日

950-0925  
 新潟県 新潟市 中央区 弁天橋通 1丁目 37-4  
 小山 進 様

お知らせ INFORMATION

●「電話リレーサービス料」(1番号あたり1円/月)のご負担について  
 聴覚や発音に障害のある方と耳の聞こえる方の意思疎通を仲介する「電話リレーサービス」について、その費用を電話会社全体で負担することが昨年制度化されました。当社は電話サービスをご契約されているお客さまに2021年7月ご利用分からご負担をお願いすることといたしました。詳細は「電話リレーサービス制度 KDDI」で検索ください。

KDDIをご利用いただきまして誠にありがとうございます。

ご利用料金は、ご指定の口座から振替させていただきますので、下記口座振替日前日(金融機関営業日)までに口座にご用意願います。

ご請求年月 MONTH OF ISSUE	2021年 8月
ご利用年月 BILLING PERIOD	2021年 7月
口座振替日 DATE FOR TRANSFER	2021年 8月31日
口座振替額 TOTAL AMOUNT DUE	18,624円
金融機関名 FINANCIAL INSTITUTION	
支店名 BRANCH	
口座番号 ACCOUNT NUMBER	*****
ご請求コード CUSTOMER CODE	

サービス別ご利用料金

au 電話料金 (内訳)	8,160円 (8,160円)
auひかり料金	6,716円
au one net 料金	110円
※うち消費税等 10%対象 (課税対象額は12,789円でした。)	1,278円
※au 合計台数	1台

お支払期日を過ぎますと納期に定めた延滞利息をいただく場合がございます。

お問い合わせ先  
 ◆au au携帯電話から 157 一般電話から 0120-977-033  
 受付時間 9時~20時(年中無休・無料) ◆povo WEBのサポートページをご確認ください

料金領収証 RECEIPT FOR SERVICES

2021年 7月ご請求分(6月利用分)

小山 進 様

KDDIをご利用いただきまして誠にありがとうございます。  
 右記KDDI料金を 8月 2日ご指定の口座から  
 振替させていただきました。

ご請求コード CUSTOMER CODE	
領収金額 AMOUNT RECEIVED	18,643円
うち消費税等 TAX	1,280円

**KDDI株式会社**  
 〒163-8003 東京都新宿区西新宿2丁目1番1号 KDDIビル

金融機関名 FINANCIAL INSTITUTION	
支店名 BRANCH	
口座番号 ACCOUNT NUMBER	*****

料金内訳書

<凡例>\* : 税込または免税料金等、# : 旧税率計算対象料金  
内訳に「\*」がある料金は、「消費税等」「課税対象額」の計算対象外です。

KDDI株式会社

小山 進様

ご請求コード: [REDACTED]

発行日: 2021年 8月11日

1頁

ご利用項目	金額(円)	内訳(円)	備考
●au電話料金		●合計 8,160円	
[REDACTED]	8,160	auお客様コード [REDACTED]	
<7月ご利用内訳>	8,160	ご利用月数は2021年 8月で [REDACTED] です。	
▼プラン利用料	6,480		
auピタットプラン (カケホ/V)		3,980	
auピタットプラン (データ/V)		4,700	データ利用量は3GB~5GBです。
2年契約+家族割		-1,500	
LTE NET		300	
auスマートバリュー		-1,000	
▼通話料/auピタットプラン (カケホ/V)	45		
通話料		45,420	
SMS (Cメール) 送信料		45	
auピタットプラン (カケホ/V) 割引額		-44,840	
家族間通話全額割引 (2年契約+家族割)		-580	
[REDACTED]			
▼ユニバーサルサービス料	3		
▼電話リレーサービス料	1		
▼消費税等 (10%)	652		10%消費税の課税対象額 6,529円
[REDACTED]			
[REDACTED]			

次ページもご確認ください

料金内訳書

<凡例>\* : 税込または免税料金等、# : 旧税率計算対象料金  
内訳に「\*」がある料金は、「消費税等」「課税対象額」の計算対象外です。

KDDI株式会社

小山 進 様

ご請求コード: [ ] | 発行日: 2021年 8月11日 | 2 頁

● a u ひかり料金		● 合計		6,776円
ご利用項目	金額(円)	内訳(円)	備考	
	6,776			
< 7月ご利用内訳 >	6,776		a u ひかり ホーム	
▼基本使用料	5,500			
電話サービス月額利用料		500	07/01~07/31利用分	
ネット月額利用料(ずっとギガ得プラン)		5,000	07/01~31利用 更新期間2021/06~2021/08	
▼オプション使用料	500			
割込通話利用料		300		
発信番号表示利用料		400		
番号通知リクエスト利用料		200		
割込番号表示利用料		100		
着信転送利用料		500		
電話オプションバック適用時割引額		-1,000	電話オプションバックによる割引を適用させていただいております	
▼通話料	256			
国内通話料(a u おうち電話以外)		256	ご契約の電話番号: 025-286-2815	
国内通話料(a u おうち電話)		64	ご契約の電話番号: 025-286-2815	
a u まとめトーク割引(国内通話分)		-64		
▼請求総額割引	-100			
口座振替・クレジットカード割引額		-100		
▼機器サービス利用料	0			
HGW内蔵無線LAN親機機能使用料		500	11n規格無線LAN親機機能の料金適用となります	
HGW内蔵無線LAN親機機能使用料割引		-500		
▼ユニバーサルサービス料	3			
▼電話リレーサービス料	1			
▼消費税等(10%)	616		10%消費税の課税対象額 6,160円	
● a u one net 料金		● 合計		110円
ご利用項目	金額(円)	内訳(円)	備考	
	110			
< 7月ご利用内訳 >	110		インターネット接続オプションサービス	
▼オプション使用料	100			
ウイルス撃退受信チェック月額利用料		100		
▼消費税等(10%)	10		10%消費税の課税対象額 100円	
● 総合計				18,624円

・ユニバーサルサービス料は、日本全国における加入電話・公衆電話等の提供確保のため、NTT東・西日本に支払われるものです。

・電話リレーサービス料は、聴覚や発音に障がいのある方との意思疎通を手話等で仲介するサービス提供のため、日本財団電話リレーサービスに支払われます。

# 支 出 伝 票

会 派 名	新潟市公明党	議員名	小山 進
支出年度	令和3年度	整理番号 (項目別)	16
支出項目	<input checked="" type="checkbox"/> 調査研究費 <input type="checkbox"/> 広聴費 <input type="checkbox"/> 資料作成費 <input type="checkbox"/> 事務所費 <input type="checkbox"/> 研修費 <input type="checkbox"/> 要請・陳情活動費 <input type="checkbox"/> 資料購入費 <input type="checkbox"/> 広報費 <input type="checkbox"/> 会議費 <input type="checkbox"/> 人件費		
実施年月日	令和3年9月19日		
支出年月日	令和3年9月19日		
支出金額	2,733 円		
支 出 先	第一石油販売(株)鳥屋野瀧		
使 途 内 容	ガソリン代		
備 考	8,200 円 × 1/3 = 2,733 円		

領収書貼付欄

(調査研究費)



**apollostation**  
第一石油販売(株)  
鳥屋野瀧  
新潟県新潟市中央区  
弁天橋通1-7-1  
TEL:025-286-4362 SS:21010-21160

2021年09月19日 11:51 伝票No.1444  
取引通番 6760

現金引当書  
21010

0120-00 3335 レギュラーガソリン P11 ¥8200  
数量 56.55L  
単価 @145  
(内ガソリン税 @53.8)

**合計** ¥8,200  
(内税別消費税 ¥745)  
釣銭 1万:1800 9千:800  
有効期限 カド 4:00000000-0:00000000  
係員: 如理日付: 2021/09/19 3335-3335  
100取引

領収書にかえさせていただきます。

※領収書及び内容を証する書類を添付してください。

備考欄には按分率等を記入してください。

## 支 出 伝 票

会 派 名	新潟市公明党	議員名	小山 進
支 出 年 度	令和3年度	整理番号 (項目別)	17
支 出 項 目	<input checked="" type="checkbox"/> 調査研究費 <input type="checkbox"/> 広聴費 <input type="checkbox"/> 資料作成費 <input type="checkbox"/> 事務所費 <input type="checkbox"/> 研修費 <input type="checkbox"/> 要請・陳情活動費 <input type="checkbox"/> 資料購入費 <input type="checkbox"/> 広報費 <input type="checkbox"/> 会議費 <input type="checkbox"/> 人件費		
実施年月日	令和3年8月1日 から 令和3年8月31日		
支出年月日	令和3年9月27日		
支 出 金 額	1,303 円		
支 出 先	Soft Bank		
使 途 内 容	iPad料金		
備 考	4239- <span style="background-color: black; color: black;">          </span> -3909 3,909 円 × 1/3 = 1,303 円		
領収書貼付欄		(調査研究費)	

※領収書及び内容を証する書類を添付してください。

備考欄には按分率等を記入してください。

# ソフトバンク会員専用ページ

## My SoftBankのご利用方法

- スマートフォンから専用アプリ「My SoftBank」をご利用いただけます。
- iPhone / スマートフォンの場合
- Android / スマートフォンの場合
- Y! / PC / 携帯電話

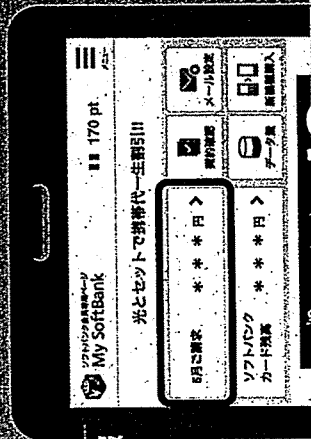

詳しい請求情報はこちらから

VEBからもアクセス ▶  
<https://u.softbank.jp/2JCEgN5>



郵便便はがき

表面からの読みです

電話番号(お控え番号等)	料 金	内 訳	内 訳 金 額 (円)	税区分
	ソフトバンク株式会社 発行日 2021年 10月 11日 〒105-7829 東京都港区海岸一丁目7番1号			
<p><b>ソフトバンクご利用料金口座振替金額のお知らせ</b>                  (NOTICE OF SOFTBANK CHARGES FOR BANK TRANSFER)</p> <p>日頃はソフトバンクをご利用の際は感謝はありかと存じます。                  Thank you very much for using SOFTBANK service.</p> <p>【お知らせ (INFORMATION)】                  ご利用料金を含むレックがサービスに関するお問合せは、ソフトバンクレックヘルプデスク「までご連絡をお願いいたします。                  &lt;ソフトバンクレックヘルプデスク&gt;                  TEL: 0120-934-265                  受付時間: 9:00~18:00                  *FAX: チャット機能がリリースされました。                  TEL: 0120-934-265                  E-mail: bit_tlv@371qz.u2.sbbn.jp                  米法人コンシェルジュサイトにてレック故障、紛失受付が24時間受付可能です。ぜひご利用下さい。                  H-0963AE21510119967#</p>		<p>ご請求先番号 (BILLING NUMBER) 2021年 9月分                  ご請求額 (Total Amount Due) 4,239円                  振替日 (Date for Transfer) 2021年10月26日 (火)                  金融機関名 (Financial Institution) [Redacted]                  支店名 (Branch) [Redacted]                  口座種目: 番号 (Account Number) [Redacted]</p> <p>下記の履歴料等をご指定の口座から振替させていただきます。                  The amount has been transferred from your account to SOFTBANK on the date below.</p> <p>領収金額 (Payment Received) 4,239円                  (内消費税等) 355円                  領収日 (口座振替日) (Date for receipt of payment) 2021年 9月27日                  ご請求年月 2021年 8月分                  金融機関名 (Financial Institution) [Redacted]                  支店名 (Branch) [Redacted]                  口座種目: 番号 (Account Number) [Redacted]</p> <p>附属の申告納付書等もあわせて                  送付いたします。</p>		
<p>次回のお支払いは、お振込みまたは口座振替でお支払ください。                  (Receipt for previous month)</p>				

ご利用料金内訳明細書 お客さまのご請求締日は毎月末日になります。 お客さまご契約数 発行日 2021年 9月 11日

料金	金額	内訳	内訳金額(円)	税区分
* * * 契約期間 (i Pad専用) ペンシクデータ定額プラン for 4GLTE (法人)				
割引 基本料 (i Pad専用) ペンシクデータ定額プラン for 4GLTE (法人)	5,700		5,700	10%
通信料 4GLTE i Pad通信@0円 15490459Pkt	-2,450		-2,450	10%
(通信費合計 15490459Pkt [1.85GB])				
月額料 ウェブ使用料	300		300	10%
月額料 ソフトバンクWi-Fiスポット(i)	467		467	10%
割引 月額料 ソフトバンクWi-Fiスポット(1) (467円 × 100%)	-467		-467	10%
月額料 テザリングオプション	500		500	10%
割引 月額料 テザリングオプション(500円 × 100%)	-500		-500	10%
その他 ユニバーサルサービス料			3	10%
その他 電話リレーサービス料			1	10%
合計	3,884	(内課税対象額 10%)	3,884	
	3,554	(内課税対象額 計)	3,554	
	3,555	消費税等 10%	3,555	
	3,339	消費税等 計	3,339	
	4,239	ご請求金額 (税込金額 計 10%)	4,239	

9550-00925 展 新居町高野市中央区南新通郵便局

H-0863AE21510119775#



B20218914769898021911C

ソフトバンク株式会社

〒981-3893 宮台郵便局 私書箱12号

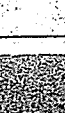

# ソフトバンク会員専用ページ

## My SoftBankのご利用方法

スマートフォンで利用する場合は「My SoftBank」アプリをご利用ください。

Phone / スマートフォンの場合



PC / パソコンの場合

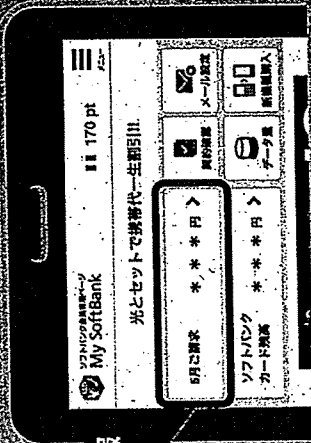

詳しい請求情報はこちら

VEBからもアクセス ▶▶  
<https://u.softbank.jp/2JCegN5>



ソフトバンク株式会社 [www.softbank.jp](http://www.softbank.jp)  
 〒100-0001 東京都千代田区千代田1-1-1

郵便はがき

表面からの続きです

電話番号(お宅さま番号等)	料 金	内 訳	内 訳 金額(円)	税区分

ソフトバンク株式会社  
 〒106-7529 東京都港区海岸一丁目7番1号  
 発行日 2021年 9月 11日

**ソフトバンクご利用料金口座振替金額のお知らせ**  
 (NOTICE OF SOFTBANK CHARGES FOR BANK TRANSFER)

日額はソフトバンクでご利用いただいた通信に限りおこなわれます。  
 Thank you very much for using SOFTBANK service.

お支払はソフトバンクでご利用いただく通信に限りおこなわれます。  
 Please ensure that there are sufficient funds in your account on the due date.  
 You will be charged interest or services may be suspended if the amount deducted from your account.

お支払はソフトバンクでご利用いただく通信に限りおこなわれます。  
 Please ensure that there are sufficient funds in your account on the due date.  
 You will be charged interest or services may be suspended if the amount deducted from your account.

お支払はソフトバンクでご利用いただく通信に限りおこなわれます。  
 Please ensure that there are sufficient funds in your account on the due date.  
 You will be charged interest or services may be suspended if the amount deducted from your account.

次回のお支払は、お支払の口座振替金額をお知らせいたします。	2021年 8 月分
ご請求先番号 (BILLING NUMBER)	4, 239円
ご請求額 (Total Amount Due)	2021年 9月 27日 (月)
振替日 (Date for Transfer)	
金融機関名 (Financial Institution)	
支店名 (Branch)	
口座種目 (Account Number)	
下記の振替料金をご指定の口座から振替させていただきます。 The amount has been transferred from your account to SOFIBANK on the date below.	
領収金額 (Payment Received)	6, 439円
(内消費税等)	355円
振替日 (口座振替日) (Date for payment)	2021年 7月分
ご請求年月	2021年 8月 26日
金融機関名 (Financial Institution)	
支店名 (Branch)	
口座種目 (Account Number)	



# 支出伝票

会 派 名	新潟市公明党	議員名	小山 進
支 出 年 度	令和3年度	整理番号 (項目別)	18
支 出 項 目	<input checked="" type="checkbox"/> 調査研究費 <input type="checkbox"/> 広聴費 <input type="checkbox"/> 資料作成費 <input type="checkbox"/> 事務所費 <input type="checkbox"/> 研修費 <input type="checkbox"/> 要請・陳情活動費 <input type="checkbox"/> 資料購入費 <input type="checkbox"/> 広報費 <input type="checkbox"/> 会議費 <input type="checkbox"/> 人件費		
実施年月日	令和3年8月1日 から 令和3年8月31日		
支出年月日	令和3年9月30日		
支 出 金 額	4,692 円		
支 出 先	KDDI(株)		
使 途 内 容	携帯電話料金及びひかり料金		
備 考	18635- [REDACTED] =14078 14,078 円 × 1/3 = 4,692 円		
領収書貼付欄	(調査研究費)		

お問い合わせ先

◆ au au携帯電話から 157

一般電話から 0120-977-033

受付時間 9時~20時 (年中無休・無料)

◆ povo WEBのサポートページをご確認ください

料金領収証 RECEIPT FOR SERVICES

2021 年 9 月ご請求分

小山 進 様

KDDIをご利用いただきまして誠にありがとうございます。  
右記KDDI料金を 9 月 30 日ご指定の口座から  
振替させていただきます。

ご請求コード CUSTOMER CODE [REDACTED]

領 収 金 額 AMOUNT RECEIVED 18,635 円

うち消費税等 TAX 1,279 円

**KDDI株式会社**  
〒163-8003 東京都新宿区西新宿 1-1-1 KDDIビル

金融機関名 FINANCIAL INSTITUTION [REDACTED]

支 店 名 BRANCH [REDACTED]

口 座 番 号 ACCOUNT NUMBER \*\*\*\*\*

※領収書及び内容を証する書類を添付してください。

備考欄には按分率等を記入してください。

発行年月日 DATE OF ISSUE 2021年 9月 8日

950-0925  
 新潟県 新潟市 中央区 弁天橋通 1丁目 3-7-4  
 小山 進 様

お知らせ INFORMATION

- 通話サービスご契約のお客さまへのご案内
- ・ユニバーサルサービス料は、日本全国における加入電話・公衆電話等の提供確保のため、NTT東・西日本に支払われるものです。
- ・電話リレーサービス料は、聴覚や言語に障がいのある方との意思疎通を手話等で仲介するサービス提供のため、日本財団電話リレーサービスに支払われるものです。
- 「電話リレーサービス料」(1番号あたり1円/月)のご負担について  
 聴覚や言語に障がいのある方と耳の聞こえる方の意思疎通を仲介する「電話リレーサービス」について、その費用を電話会社全体で負担することが昨年制度化されました。当社が電話サービスをご契約されているお客さまに2021年7月ご利用分からご負担をお願いすることといたしました。詳細は「電話リレーサービス制度 KDDI」で検索ください。

KDDIをご利用いただきまして誠にありがとうございます。

ご利用料金は、ご指定の口座から振替させていただきますので、下記口座振替日前日(金融機関営業日)までに口座にご用意願います。

ご請求年月 MONTH OF ISSUE	2021年 9月
ご利用年月 BILLING PERIOD	2021年 8月
口座振替日 DATE FOR TRANSFER	2021年 9月30日
口座振替額 TOTAL AMOUNT DUE	18,635円
金融機関名 FINANCIAL INSTITUTION	
支店名 BRANCH	
口座番号 ACCOUNT NUMBER	*****
ご請求コード CUSTOMER CODE	

サービス別ご利用料金	
au 電話料金 (内訳)	8,154円 (8,154円)
au ひかり料金 au one net 料金	6,793円 110円
※うち消費税等 10%対象 (課税対象額は12,799円でした。)	1,279円
※au 合計台数	台

お支払期日を過ぎますと約款に定めた延滞利息をいただく場合がございます。

お問い合わせ先

◆au au携帯電話から 157 一般電話から 0120-977-033  
 受付時間 9時~20時(年中無休・無料) ◆povo WEBのサポートページをご確認ください

料金領収証 RECEIPT FOR SERVICES

2021年 8月ご請求分(7月利用分)

小山 進 様

KDDIをご利用いただきまして誠にありがとうございます。  
 右記KDDI料金を 8月 31日ご指定の口座から  
 振替させていただきました。

**KDDI株式会社**  
 〒163-8003 東京都新宿区西新宿7丁目2番1号 KDDIビル

ご請求コード CUSTOMER CODE	
領収金額 AMOUNT RECEIVED	18,624円
うち消費税等 TAX	1,278円
金融機関名 FINANCIAL INSTITUTION	
支店名 BRANCH	
口座番号 ACCOUNT NUMBER	*****

料金内訳書

<凡例>\*：税込または免税料金等、#：旧税率計算対象料金  
内訳に「\*」がある料金は、「消費税等」「課税対象額」の計算対象外です。

KDDI株式会社

小山 進 様

ご請求コード： [ ] 発行日：2021年 9月 8日 [ ] 1頁

● a.u.電話料金		● 合計		8,154円
ご利用項目	金額(円)	内訳(円)	備考	
		8,154	お客様コード	
< 8月ご利用内訳 >	8,154		ご利用月数は2021年 9月で	です。
▼プラン利用料	6,480			
a.u.ピタットプラン (カケホ/V)		3,980		
a.u.ピタットプラン (データ/V)		4,700	データ利用量は3GB~5GBです。	
2年契約+家族割		-1,500		
LTE NET		300		
a.u.スマートバリュー		-1,000		
▼通話料/a.u.ピタットプラン (カケホ/V)	39			
通話料		42,540		
SMS (Cメール) 送信料		39		
a.u.ピタットプラン (カケホ/V) 割引額		-42,300		
家族間通話全額割引 (2年契約+家族割)		-240		
▼ユニバーサルサービス料	3			
▼電話リレーサービス料	1			
▼消費税等 (10%)	652		10%消費税の課税対象額	6,523円

次ページもご確認ください

料金内訳書

<凡例>\* : 税込または免税料金等、# : 旧税率計算対象料金  
内訳に「\*」がある料金は、「消費税等」「課税対象額」の計算対象外です。

KDDI株式会社

小山 進 様

ご請求コード: [REDACTED]

発行日: 2021年 9月 8日

2頁

● auひかり料金		● 合計		6,793円
ご利用項目	金額(円)	内訳(円)	備考	
	6,793			
< 8月ご利用内訳 >	6,793		auひかり ホーム	
▼基本使用料	5,500			
電話サービス月額利用料		500	08/01~08/31利用分	
ネット月額利用料(ずっとギガ得プラン)		5,000	08/01~31利用 更新期間2024/06~2024/08	
▼オプション使用料	500			
割込通話利用料		300		
発信番号表示利用料		400		
番号通知リクエスト利用料		200		
割込番号表示利用料		100		
着信転送利用料		500		
電話オプションバック適用時割引額		-1,000	電話オプションバックによる割引を適用させていただいております	
▼通話料	272			
国内通話料(auおうち電話以外)		224	ご契約の電話番号: 025-286-2815	
国内通話料(auおうち電話)		72	ご契約の電話番号: 025-286-2815	
auまとめトーク割引(国内通話分)		-72		
携帯電話(au以外)への通話料		48	ご契約の電話番号: 025-286-2815	
▼請求総額割引	-100			
口座振替・クレジットカード割引額		-100		
▼機器サービス利用料	0			
HGW内蔵無線LAN親機機能使用料		500	11n規格無線LAN親機機能の料金適用となります	
HGW内蔵無線LAN親機機能使用料割引		-500		
▼ユニバーサルサービス料	3			
▼電話リレーサービス料	1			
▼消費税等(10%)	617		10%消費税の課税対象額 6,176円	
● au one net 料金		● 合計		110円
ご利用項目	金額(円)	内訳(円)	備考	
	110			
< 8月ご利用内訳 >	110		インターネット接続オプションサービス	
▼オプション使用料	100			
ウイルス撃退受信チェック月額利用料		100		
▼消費税等(10%)	10		10%消費税の課税対象額 100円	
● 総合計				18,635円

# 支 出 伝 票

会 派 名	新潟市公明党	議員名	小山 進
支 出 年 度	令和3年度	整理番号 (項目別)	19
支 出 項 目	<input checked="" type="checkbox"/> 調査研究費 <input type="checkbox"/> 広聴費 <input type="checkbox"/> 資料作成費 <input type="checkbox"/> 事務所費 <input type="checkbox"/> 研修費 <input type="checkbox"/> 要請・陳情活動費 <input type="checkbox"/> 資料購入費 <input type="checkbox"/> 広報費 <input type="checkbox"/> 会議費 <input type="checkbox"/> 人件費		
実施年月日	令和3年10月11日		
支出年月日	令和3年10月11日		
支 出 金 額	2,900 円		
支 出 先	第一石油販売(株)鳥屋野潟		
使 途 内 容	ガソリン代		
備 考	8,700 円 × 1/3 = 2,900 円		

領収書貼付欄

(調査研究費)

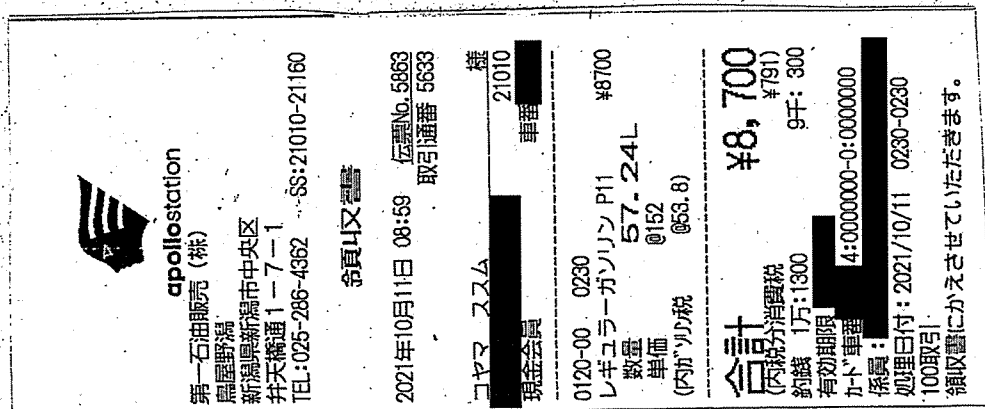

※領収書及び内容を証する書類を添付してください。

備考欄には按分率等を記入してください。

# 支 出 伝 票

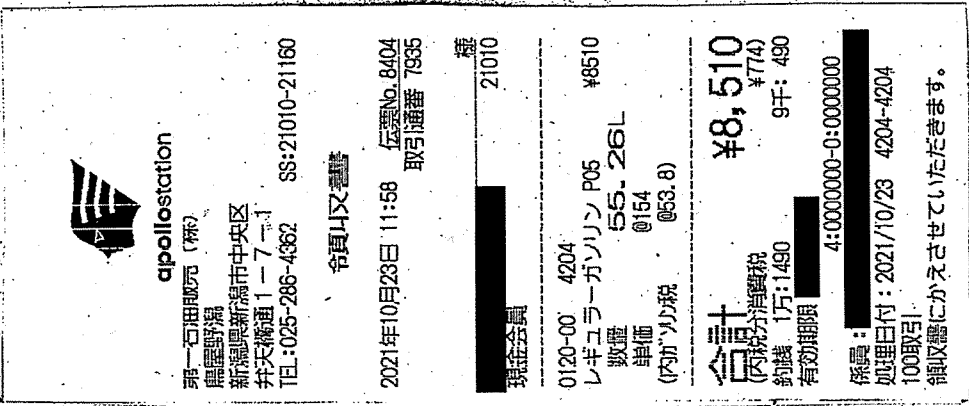
会 派 名	新潟市公明党	議員名	小山 進
支出年度	令和3年度	整理番号 (項目別)	20
支出項目	<input checked="" type="checkbox"/> 調査研究費 <input type="checkbox"/> 広聴費 <input type="checkbox"/> 資料作成費 <input type="checkbox"/> 事務所費 <input type="checkbox"/> 研修費 <input type="checkbox"/> 要請・陳情活動費 <input type="checkbox"/> 資料購入費 <input type="checkbox"/> 広報費 <input type="checkbox"/> 会議費 <input type="checkbox"/> 人件費		
実施年月日	令和3年10月23日		
支出年月日	令和3年10月23日		
支出金額	2,836 円		
支出先	第一石油販売(株)鳥屋野潟		
使途内容	ガソリン代		
備 考	3,510 円 × 1/3 = 2,836 円		
領収書貼付欄		(調査研究費)	
<div style="border: 1px solid black; padding: 10px;">  <p> <b>apollo station</b>            第一石油販売(株)            鳥屋野潟            新潟県新潟市中央区            井天橋通1-7-1            TEL: 025-286-4362 SS: 21010-21160            令和4年度            2021年10月23日 11:56 伝票No. 8404            取引通番 7995            現金            現金金額 21010            0120-00 4204            レギュラーガソリン P05 ¥8510            数量 55.26L            単価 @154            (内)ガソリン税 @53.8  <b>合計 ¥8,510</b>            (内)消費税 ¥774            釣銭 1万:1490 9千:490            有効期限 4:00000000-0:00000000            係員: [Redacted]            処理日付: 2021/10/23 4204-4204            100取引            領収書にかえさせていただきます。         </p> </div>			

※領収書及び内容を証する書類を添付してください。

備考欄には按分率等を記入してください。

## 支 出 伝 票

会 派 名	新潟市公明党	議員名	小山 進
支 出 年 度	令和3年度	整理番号 (項目別)	21
支 出 項 目	<input checked="" type="checkbox"/> 調査研究費 <input type="checkbox"/> 広聴費 <input type="checkbox"/> 資料作成費 <input type="checkbox"/> 事務所費 <input type="checkbox"/> 研修費 <input type="checkbox"/> 要請・陳情活動費 <input type="checkbox"/> 資料購入費 <input type="checkbox"/> 広報費 <input type="checkbox"/> 会議費 <input type="checkbox"/> 人件費		
実施年月日	令和3年9月1日 から 令和3年9月30日		
支出年月日	令和3年10月26日		
支 出 金 額	1,303 円		
支 出 先	Soft Bank		
使 途 内 容	iPad料金		
備 考	4239- <span style="background-color: black; color: black;">          </span> =3909 3,909 円 × 1/3 = 1,303 円		
領収書貼付欄		(調査研究費)	

※領収書及び内容を証する書類を添付してください。

備考欄には按分率等を記入してください。

# ソフトバンク会員専用ページ

## My SoftBankのご利用方法

インストールが必要で手間が多く、よくわからない場合は、  
Phone/スマートフォンの場合

① My SoftBankアプリをインストール  
② ログイン  
③ 画面右下の「お申し込み」をタップ

④ 画面右下の「お申し込み」をタップ

⑤ 画面右下の「お申し込み」をタップ

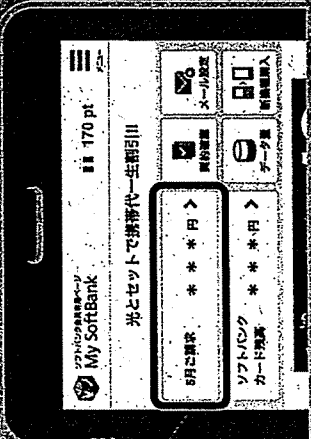

WEBからもアクセス ▶▶  
<https://u.softbank.jp/2JcegN5>



郵便はがき

表面からの続きです

<p>電話番号(おさま番号等)</p>	<p>料金額</p>	<p>内訳</p>	<p>内訳金額(円) 税区分</p>
<p>ソフトバンク株式会社 発行日 2021年 11月 11日                  〒105-7529 東京都港区海岸一丁目7番1号</p> <p><b>ソフトバンクご利用料金口座振替金額のお知らせ</b>                  (NOTICE OF SOFTBANK CHARGES FOR BANK TRANSFER)</p> <p>日額はソフトバンクをご利用の際は金額にのりかえさせていただきます。                  Thank you very much for using SOFTBANK service.</p> <p>ご利用料金を含むソフトバンクサービスに関するお問い合わせは、                  ソフトバンクヘルプデスク(ヘルプデスク)までご連絡をお願いいたします。</p> <p>ソフトバンクヘルプデスクヘルプデスク&gt;                  TEL: 0120-934-265                  受付時間: 9:00~18:00                  FAX: 03-6711-3710                  E-mail: softbank@softbank.jp                  ※法人コンタクトセンターにてレタリング故障・紛失受付が                  24時間受付可能です。ぜひご利用下さい。                  〒106-8421 東京都港区六本木一丁目10番3号</p>			
<p>この次回のお支払口座振替額のお知らせ                  (Notice for your next payment)</p> <p>ご利用先番号 (BILLING NUMBER)                  と請求額 (Total Amount Due) 4,239円                  振替日 (Date for Transfer) 2021年11月26日(金)                  金融機関名 (Financial Institution)                  支店名 (Branch) ██████████                  口座種目: 番号 (Account Number) ██████████</p> <p>下記の電送料金等をご指定の口座から振替させていただきます。                  The amount has been transferred from your account to SOFTBANK on the date below.</p> <p>領収金額 (Payment Received) 4,239円                  (内消費税等 355円)                  領収日(口座振替日) (Date received payment) 2021年11月26日                  と請求年月 2021年 9月分                  金融機関名 (Financial Institution) ██████████                  支店名 (Branch) ██████████                  口座種目: 番号 (Account Number) ██████████</p> <p>前月分口座振替額領収証                  (Receipt for previous month)</p>			
<p>2021年 10月分</p> <p>明細税申告納付書                  付添                  税務署へ送付</p>			



ご利用料金内訳明細書  
電話番号(お客様番号等)

お客様のご請求日は毎月末日になります。  
お客さま契約数

発行日 2021年 10月 11日

内訳	金額(円)	税区分
* * * 基本料 (i-pad専用) ペンタブレット定期プラン for 4GLTE (法人)	5,700	10%
* * * 割引 基本料 (i-pad専用) ペンタブレット定期プラン for 4GLTE (法人)	-2,450	10%
* * * 通信料 4GLTE i-pad通信@0円 978.0円(39Pkt)	0	10%
* * * (通信量合計 978.0 Pkt [1.17GB])		
* * * 月額料 ソフトバンクWi-Fiスポット(i)	300	10%
* * * 割引 月額料 ソフトバンクWi-Fiスポット(i)	467	10%
* * * 月額料 デザリングオプション	-467	10%
* * * 割引 月額料 デザリングオプション	500	10%
* * * その他 ユニバーサルサービス料	-500	10%
* * * その他 電話リレーサービス料	3	10%
	1	10%
	3,884	
合計	3,554	
(内訳別金額 10%)	3,554	
(内訳別対数額 計)	3,555	
消費税等 10%	355	
消費税等 計	355	
ご請求金額	4,239	
(税込金額 計 10%)	4,239	

本ユニバーサルサービス電話リレーサービスに関しては、一部電話番号は通話料を請求する場合があります。詳しくは、<http://www.tcn.or.jp>、お客様専用ダイヤルにてお問い合わせください。

950-0925  
〒198-0925 東京都小平市大字区井沢南1-1-1  
ソフトバンク

H-09G3AE21510119967#

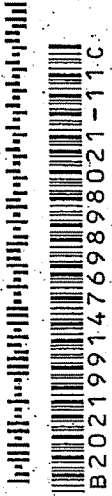

B20219914769898021-11C

毎月のお支払額をTOPICSから  
●お支払方法の選択  
●お支払日の変更  
●お支払金額の変更  
●お支払口座の変更  
●お支払方法・お支払日・お支払金額・お支払口座の同時変更  
●お支払方法・お支払日・お支払金額・お支払口座の同時変更  
●お支払方法・お支払日・お支払金額・お支払口座の同時変更

ソフトバンク株式会社  
〒981-3893 宮城県仙台市青葉区中央1-1-1  
ソフトバンクビル



SoftBank ソフトバンク株式会社  
〒981-3893 宮城県仙台市青葉区中央1-1-1

# ソフトバンク会員専用ページ

## My SoftBankのご利用方法

スマートフォンを必要とするサービスは、必ず「Wi-Fi」環境での利用をお願いします。

Phone、スマートフォンアプリの場合

Wi-Fi環境でご利用ください

Wi-Fi環境でご利用ください

Wi-Fi環境でご利用ください

Wi-Fi環境でご利用ください

Wi-Fi環境でご利用ください

Wi-Fi環境でご利用ください

Wi-Fi環境でご利用ください

Wi-Fi環境でご利用ください

Wi-Fi環境でご利用ください

Wi-Fi環境でご利用ください

Wi-Fi環境でご利用ください

Wi-Fi環境でご利用ください

Wi-Fi環境でご利用ください

Wi-Fi環境でご利用ください

Wi-Fi環境でご利用ください

Wi-Fi環境でご利用ください

Wi-Fi環境でご利用ください

Wi-Fi環境でご利用ください

Wi-Fi環境でご利用ください

Wi-Fi環境でご利用ください

Wi-Fi環境でご利用ください

Wi-Fi環境でご利用ください

Wi-Fi環境でご利用ください

Wi-Fi環境でご利用ください

Wi-Fi環境でご利用ください

Wi-Fi環境でご利用ください

Wi-Fi環境でご利用ください

Wi-Fi環境でご利用ください

Wi-Fi環境でご利用ください

Wi-Fi環境でご利用ください

Wi-Fi環境でご利用ください

Wi-Fi環境でご利用ください

Wi-Fi環境でご利用ください

Wi-Fi環境でご利用ください

Wi-Fi環境でご利用ください

Wi-Fi環境でご利用ください

Wi-Fi環境でご利用ください

Wi-Fi環境でご利用ください

Wi-Fi環境でご利用ください

Wi-Fi環境でご利用ください

詳しい請求情報はこちらから

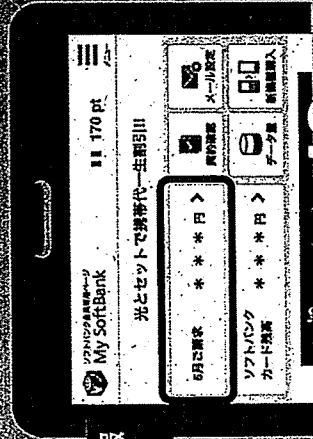

WEBからもアクセス ▶▶  
<https://u.softbank.jp/2JCegN5>



郵便便はがき

表面からの続きです

電話番号(お管さま番号等)	料 金	内 訳	内 訳 金 額 (円)	税区分

ソフトバンク株式会社 発行日 2021年 10月 11日 〒105-7529 東京都港区新橋一丁目7番1号

### ソフトバンクご利用料金口座振替金額のお知らせ

(NOTICE OF SOFTBANK CHARGES FOR BANK TRANSFER)

日本はソフトバンクをご利用いただき誠にありがとうございます。  
 Thank you very much for using SOFTBANK service.

下記の口座振替金額をこの指定の口座から振替させていただきます。  
 The amount will be transferred from your account to SOFTBANK on the date below.

振替日(口座振替日) (Date for transfer) 2021年 10月 26日 (火)  
 振替額 (Total amount due) 4,239円

金融機関名 (Financial Institution) 支店名 (Branch) 口座種別(番号) (Account Number) \*\*\*\*\*

振替手数料 (Payment Received) (内消費税等) 4,239円

振替日(口座振替日) (Date for transfer) 2021年 8月 分

金融機関名 (Financial Institution) 支店名 (Branch) 口座種別(番号) (Account Number) \*\*\*\*\*

前月分口座振替領収証 (Receipt for previous month)

下記の口座振替金額をこの指定の口座から振替させていただきます。  
 Please ensure that there are sufficient funds in your account on the due date.  
 You will be charged interest if the amount cannot be deducted from your account.

お申し込み (INFORMATION)  
 ご利用料金を含むレンタルサービスに関するお問い合わせは、ソフトバンクのレンタルヘルプデスクまでご連絡をお願いいたします。  
 SoftBank Rental Helpdesk  
 TEL: 0120-934-265  
 受付時間 9:00~18:00  
 E-MAIL: bit.ly/371QZu2  
 法人コンシェルジュサイトにてレンタル故障、紛失受付が24時間受付可能です。ぜひご利用下さい。  
 #0963AE21510119967#

# 支 出 伝 票

会 派 名	新潟市公明党	議員名	小山 進
支出年度	令和3年度	整理番号 (項目別)	22
支出項目	<input checked="" type="checkbox"/> 調査研究費 <input type="checkbox"/> 広聴費 <input type="checkbox"/> 資料作成費 <input type="checkbox"/> 事務所費 <input type="checkbox"/> 研修費 <input type="checkbox"/> 要請・陳情活動費 <input type="checkbox"/> 資料購入費 <input type="checkbox"/> 広報費 <input type="checkbox"/> 会議費 <input type="checkbox"/> 人件費		
実施年月日	令和3年10月31日		
支出年月日	令和3年10月31日		
支出金額	2,936 円		
支 出 先	第一石油販売(株)鳥屋野瀧		
使 途 内 容	ガソリン代		
備 考	8,810 円 × 1/3 = 2,936 円		

領収書貼付欄

(調査研究費)

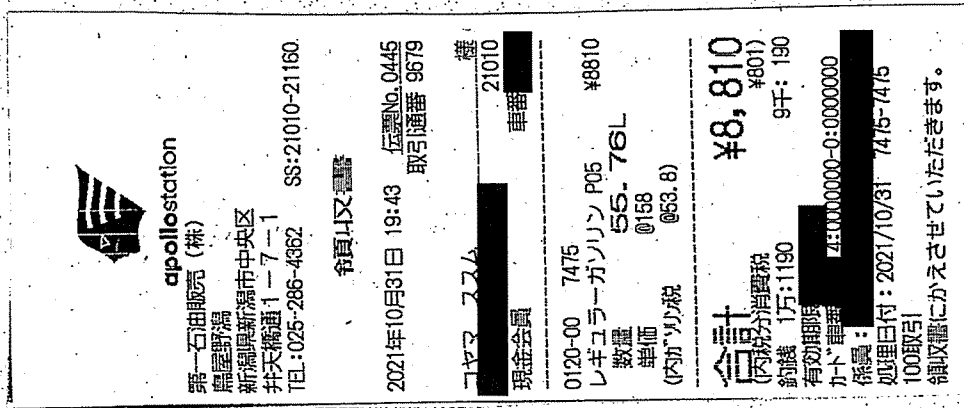

※領収書及び内容を証する書類を添付してください。

備考欄には按分率等を記入してください。

# 支 出 伝 票

会 派 名	新潟市公明党	議員名	小山 進
支出年度	令和3年度	整理番号 (項目別)	23
支出項目	<input checked="" type="checkbox"/> 調査研究費 <input type="checkbox"/> 広聴費 <input type="checkbox"/> 資料作成費 <input type="checkbox"/> 事務所費 <input type="checkbox"/> 研修費 <input type="checkbox"/> 要請・陳情活動費 <input type="checkbox"/> 資料購入費 <input type="checkbox"/> 広報費 <input type="checkbox"/> 会議費 <input type="checkbox"/> 人件費		
実施年月日	令和3年9月1日 から 令和3年9月30日		
支出年月日	令和3年11月1日		
支出金額	5,221 円		
支 出 先	KDDI(株)		
使 途 内 容	携帯電話料金及びひかり料金		
備 考	20222- <span style="background-color: black; color: black;">XXXXXXXXXX</span> =15665 15,665 円 × 1/3 = 5,221 円		
領収書貼付欄	(調査研究費)		

お問い合わせ先

◆ au au携帯電話から 157

一般電話から 0120-977-033

受付時間 9時～20時(年中無休・無料)

◆ povo WEBのサポートページをご確認ください

料金領収証 RECEIPT FOR SERVICES

2021年 10月ご請求分

小山 進 様

KDDIをご利用いただきまして誠にありがとうございます。  
右記KDDI料金を 11月 1日ご指定の口座から  
振替させていただきました。

ご請求コード CUSTOMER CODE XXXXXXXXXX

領 収 金 額 AMOUNT RECEIVED 20,222円

うち消費税等 TAX 1,423円

**KDDI株式会社**  
〒163-8003 東京都新宿区西新宿1-1-1 KDDIビル

金融機関名 FINANCIAL INSTITUTION XXXXXXXXXX

支 店 名 BRANCH XXXXXXXXXX

口 座 番 号 ACCOUNT NUMBER \*\*\*\*\*

※領収書及び内容を証する書類を添付してください。  
備考欄には按分率等を記入してください。

発行年月日 DATE OF ISSUE 2021年10月 8日

950-0925  
 新宿区 新宿市 中央区 弁天橋通 1丁目 3-7-4  
 小山 進 様

**お知らせ** INFORMATION

- 通信サービスご契約のお客さまへのご案内
  - ・ユニバーサルサービス料は、日本全国における加入電話・公衆電話等の提供確保のため、NTT東・西日本に支払われるものです。
  - ・電話リレーサービス料は、聴覚や発音に障がいのある方との意思疎通を手話等で仲介するサービス提供のため、日本財団電話リレーサービスに支払われるものです。
- ご登録住所変更はございませんか？  
 KDDIからの重要なお知らせや請求書などを確実にお届けするため、お引越しなどご住所が変更となる際は、お早めに住所変更のお手続きをお願いします。  
 お手続きは「au住所変更」「UQモバイル住所変更」で検索をお願いします。

KDDIをご利用いただきまして誠にありがとうございます。  
 ご利用料金は、ご指定の口座から振替させていただきますので、下記口座振替日前日（金融機関営業日）までに口座にご用意願います。

ご請求年月 MONTH OF ISSUE	2021年10月
ご利用年月 BILLING PERIOD	2021年 9月
口座振替日 DATE FOR TRANSFER	2021年11月 1日
口座振替額 TOTAL AMOUNT DUE	20,222円
金融機関名 FINANCIAL INSTITUTION	[REDACTED]
支店名 BRANCH	[REDACTED]
口座番号 ACCOUNT NUMBER	*****
ご請求コード CUSTOMER CODE	[REDACTED]

サービス別ご利用料金	
au電話料金 (内訳)	9,257円 (9,257円)
auひかり料金	7,277円
au one net 料金	110円
※うち消費税等 10%対象 (課税対象額は14,242円でした。)	1,423円
※au合計台数	1台

お支払期日を過ぎますと約款に定めた延滞利息をいただく場合がございます。

お問い合わせ先 ◆ au, au携帯電話から 157 一般電話から 0120-977-033  
 受付時間 9時~20時(年中無休・無料) ◆ povo WEBのサポートページをご確認ください

**料金領収証** RECEIPT FOR SERVICES

2021年 9月ご請求分

小山 進 様

KDDIをご利用いただきまして誠にありがとうございます。  
 右記KDDI料金を 9月 30日ご指定の口座から  
 振替させていただきました。

ご請求コード CUSTOMER CODE	[REDACTED]
領収金額 AMOUNT RECEIVED	18,635円
うち消費税等 TAX	1,279円

**KDDI株式会社**  
 〒163-8003 東京都新宿区西新宿1丁目10番1号 KDDビル

金融機関名 FINANCIAL INSTITUTION	[REDACTED]
支店名 BRANCH	[REDACTED]
口座番号 ACCOUNT NUMBER	*****

料金内訳書

<凡例>\* : 税込または免税料金等、#: 旧税率計算対象料金  
内訳に「\*」がある料金は、「消費税等」「課税対象額」の計算対象外です。

KDDI 株式会社

小山 進 様

ご請求コード: [REDACTED]

発行日: 2021年10月 8日

1頁

● a u 電話料金		● 合計		9,257円
ご利用項目	金額(円)	内訳(円)	備考	
	9,257		お客様コード [REDACTED]	
< 9月ご利用内訳 >	9,257		ご利用月数は2021年10月で [REDACTED] です。	
▼プラン利用料	7,480			
a uピタットプラン (カケホ/V)		3,980		
a uピタットプラン (データ/V)		5,700	データ利用量は5GB~20GBです。	
2年契約+家族割		-1,500		
LTE NET		300		
a uスマートバリュー		-1,000		
▼通話料/a uピタットプラン (カケホ/V)	42			
通話料		49,180		
SMS (Cメール) 送信料		42		
a uピタットプラン (カケホ/V) 割引額		-48,640		
家族間通話全額割引 (2年契約+家族割)		-540		
[REDACTED]				
▼ユニバーサルサービス料	3			
▼電話リレーサービス料	1			
▼消費税等 (10%)	752		10%消費税の課税対象額	7,526円
[REDACTED]				
[REDACTED]				
[REDACTED]				

次ページもご確認下さい

料金内訳書

<凡例>\* : 税込または免税料金等、#: 旧税率計算対象料金  
内訳に「\*」がある料金は、「消費税等」「課税対象額」の計算対象外です。

KDDI 株式会社

小山 進 様

ご請求コード: [REDACTED] 発行日: 2021年10月 8日 2 頁

● a u ひかり料金		● 合計		7,277 円
ご利用項目	金額(円)	内訳(円)	備考	
< 9月ご利用内訳 >	7,277		a u ひかり ホーム	
▼基本使用料	5,500			
電話サービス月額利用料		500	0.9/0.1~0.9/3.0利用分	
ネット月額利用料(ずっとギガ得プラン)		5,000	0.9/0.1~3.0利用 更新期間2024/06~2024/08	
▼オプション使用料	500			
割込通話利用料		300		
発信番号表示利用料		400		
番号通知リクエスト利用料		200		
割込番号表示利用料		100		
着信転送利用料		500		
電話オプションパック適用時割引額		-1,000	電話オプションパックによる割引を適用させていただいております	
▼通話料	712			
国内通話料(a u おうち電話以外)		696	ご契約の電話番号: 025-286-2815	
国内通話料(a u おうち電話)		240	ご契約の電話番号: 025-286-2815	
a u まとめトーク割引(国内通話分)		-240		
携帯電話(a u 以外)への通話料		16	ご契約の電話番号: 025-286-2815	
携帯電話(a u)への通話料		294	ご契約の電話番号: 025-286-2815	
a u まとめトーク割引(a u 携帯電話分)		-294		
▼請求総額割引	-100			
口座振替・クレジットカード割引額		-100		
▼機器サービス利用料	0			
HGW内蔵無線LAN親機機能使用料		500	1.1n規格無線LAN親機機能の料金適用となります	
HGW内蔵無線LAN親機機能使用料割引		-500		
▼ユニバーサルサービス料	3			
▼電話リレーサービス料	1			
▼消費税等(10%)	661		10%消費税の課税対象額 6,616円	
● a u one net 料金		● 合計		110 円
ご利用項目	金額(円)	内訳(円)	備考	
< 9月ご利用内訳 >	110			
▼オプション使用料	100			
ウイルス撃退受信チェック月額利用料		100		
▼消費税等(10%)	10		10%消費税の課税対象額 100円	
● 総合計				2,022.2 円

# 支出伝票

会 派 名	新潟市公明党	議員名	小山 進
支出年度	令和3年度	整理番号 (項目別)	24
支出項目	<input checked="" type="checkbox"/> 調査研究費 <input type="checkbox"/> 広聴費 <input type="checkbox"/> 資料作成費 <input type="checkbox"/> 事務所費 <input type="checkbox"/> 研修費 <input type="checkbox"/> 要請・陳情活動費 <input type="checkbox"/> 資料購入費 <input type="checkbox"/> 広報費 <input type="checkbox"/> 会議費 <input type="checkbox"/> 人件費		
実施年月日	令和3年11月17日		
支出年月日	令和3年11月17日		
支出金額	2,900 円		
支 出 先	第一石油販売(株)鳥屋野潟		
使 途 内 容	ガソリン代		
備 考	8,700 円 × 1/3 = 2,900 円		

領収書貼付欄

(調査研究費)



**apollostation**  
第一石油販売(株)  
鳥屋野潟  
新潟県新潟市中央区  
弁天通1-7-21  
TEL:025-286-4362 SS:21010-21160

2021年11月17日 18:01 伝票No.4156  
取引通番 7947

コヤマ スズメ 21010 車番  
現金会員

0120-00 3703 レギュラーガソリン P05 ¥8700  
数量 54.72L  
単価 @159 (内ガソリン税 @63.8)

**合計** ¥8,700  
内税分消費税 ¥791  
約税 1万1300 9千:300  
有効期限  
カード番号 4:000000000-0:0000000  
所属: 処理日付: 2021/11/17 3703-3703  
100取引  
領収書にかえさせていただきます。

令真印又書

※領収書及び内容を証する書類を添付してください。

備考欄には按分率等を記入してください。



## 支 出 伝 票

会 派 名	新潟市公明党	議員名	小山 進
支 出 年 度	令和3年度	整理番号 (項目別)	25
支 出 項 目	<input checked="" type="checkbox"/> 調査研究費 <input type="checkbox"/> 広聴費 <input type="checkbox"/> 資料作成費 <input type="checkbox"/> 事務所費 <input type="checkbox"/> 研修費 <input type="checkbox"/> 要請・陳情活動費 <input type="checkbox"/> 資料購入費 <input type="checkbox"/> 広報費 <input type="checkbox"/> 会議費 <input type="checkbox"/> 人件費		
実施年月日	令和3年10月1日 から 令和3年10月31日		
支出年月日	令和3年11月26日		
支 出 金 額	1,303 円		
支 出 先	Soft Bank		
使 途 内 容	iPad料金		
備 考	4239- <span style="background-color: black; color: black;">          </span> =3909 3,909 円 × 1/3 = 1,303 円		
領収書貼付欄		(調査研究費)	

※領収書及び内容を証する書類を添付してください。  
 備考欄には按分率等を記入してください。

# ソフトバンク会員専用ページ

## My SoftBankのご利用方法

スマートフォンやタブレットで簡単に、どこでもご利用いただけます。

iPhone / スマートフォンの場合

Android / タブレットの場合

Y7

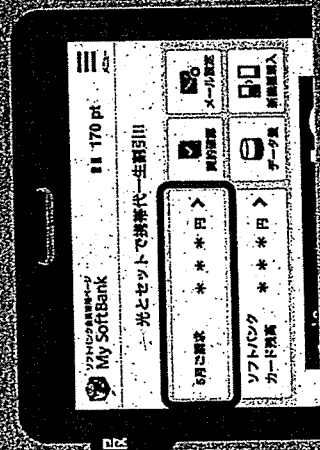

WEBからもアクセス ▶▶  
<https://u.softbank.jp/2JCEgN5>

ソフトバンク株式会社

表面からの続きです

郵 便 便 号 が き

電話番号(お電話番号等) \_\_\_\_\_

ソフトバンク株式会社  
〒105-7528 東京都港区海岸一丁目7番1号

発行日: 2021年 12月 11日

**ソフトバンクご利用料金口座振替金額のお知らせ**  
 (NOTICE OF SOFTBANK CHARGES FOR BANK TRANSFER)

白紙のソフトバンクをご利用いただきありがとうございます。  
 Thank you very much for using SOFTBANK service.

**お知らせ (INFORMATION)**  
 ソフトバンクのクレジットサービスに関するお知らせは、  
 ソフトバンククレジット(株)のウェブサイトまでご連絡を  
 お願いいたします。  
 ソフトバンククレジット(株)ヘルプデスク >  
 TEL: 011-210-9334 ~ 265  
 受付時間: 9:00 ~ 18:00  
 \*TAX: チャージ機能(リ)リースされました。  
 \*法人コンシューマ向けサービスでレシートの発行ができません。  
 \*4年間実行可能です。ぜひご利用下さい。  
 #2JCEgN5#

	2021年 11月分
ご請求先番号 (BILLING NUMBER)	[REDACTED]
ご請求額 (Total Amount Due)	4,239円
ご請求日 (Date for Transfer)	2021年12月27日(月)
金融機関名 (Financial Institution)	[REDACTED]
支店名 (Branch)	[REDACTED]
口座種目 (Account Number)	*****

下記の電話番号等をご指定の口座から振替させていただきます。  
 The amount has been transferred from your account to SOFTBANK on the date below.

振込金額 (Payment Received)	4,239円
納付日 (口座振替日) (Date of Payment)	2021年11月26日
ご請求年月	2021年10月分
金融機関名 (Financial Institution)	[REDACTED]
支店名 (Branch)	[REDACTED]
口座種目 (Account Number)	*****

印刷用申請書  
付添い済

ソフトバンク株式会社

ご利用料金内訳明細書  
Summary of Your Charges

お客さまのご請求日は毎月末日になります。

お客さまご契約数

発行日 2021年 11月 11日

税区分

料 金	内 訳	内 取 金 額 (円)	税 区 分
	* * * ご利用期間		
	基本料 (i Pad専用) ページングデータ定額プラン for 4GLTE (法人)	5,700	1.0%
	割引 基本料 (i Pad専用) ページングデータ定額プラン for 4GLTE (法人)	-2,450	1.0%
	通信料 i Pad通信料@0円 1.2.8Pkt	0	1.0%
	通信料 4GLTE i Pad通信@0円 55.071.00Pkt	0	1.0%
	(通信量合計 55.072.2.8 Pkt [0.66GB])		
	月額料 ウェブ使用料	300	1.0%
	月額料 ソフトバンクWi-Fiプラスポット (割)	467	1.0%
	割引 月額料 ソフトバンクWi-Fiプラスポット (i) (467円 × 1.0%)	-467	1.0%
	月額料 デザリングオプション	500	1.0%
	割引 月額料 デザリングオプション (500円 × 1.0%)	-500	1.0%
	その他 ユニバーサルサービス料	3	1.0%
	その他 電話リレーサービス料	1	1.0%
	合計	3,884	
	(内課税対象額 計)	3,554	
	消費税等 1.0%	335	
	消費税等 計	355	
	ご請求金額	4,239	
	(税込金額 計 1.0%)	4,239	

※ユニバーサルサービス料は、国土交通省が定める料率に基づき算出されています。また、消費税は、お客さまの請求書発行の時点で確定しております。請求書発行後、税率の変更が生じた場合は、請求書発行後改めてお知らせいたします。

欄外も必ずご確認ください

【QRコード】  
 H-10G3AE21510118371#  
  
 B2021-914769898021711C  
 SoftBank ソフトバンク株式会社  
 〒981-3393 富谷郵便局 私書箱12号

※このレシートの有効期限は発行日より1ヶ月以内です。有効期限満了後は、ご請求書の発行日から起算して1ヶ月以内に発行済みレシートの請求書の発行日に基づき請求いたします。

# ソフトバンク会員専用ページ

## My SoftBankのご利用方法

スマートフォンがなくても、PC・タブレットでもご利用いただけます。

Phone / スマートフォンの場合

PC / タブレットの場合

Y! / 検索エンジン

詳しい請求情報はこちらから

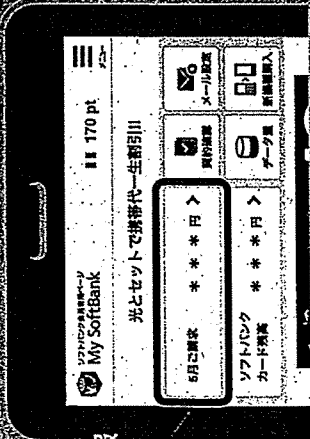

IBからもアクセス ▶▶  
<https://u.softbank.jp/2JcEgN5>

ソフトバンク株式会社 | www.softbank.jp

郵便はがき

電話番号(お着さま番号等)	料	金	内	訳	内	訳	金額(円)	郵便区分

ソフトバンク株式会社 発行日 2021年 11月 11日 〒105-7529 東京都港区海岸一丁目7番1号

### ソフトバンクで利用料金口座振替金額のお知らせ

(NOTICE OF SOFTBANK CHARGES FOR BANK TRANSFER)

日額はソフトバンクをご利用いただきありがとうございます。誠にありがとうございます。

お知らせ (INFORMATION)

ご利用料金を含むレシートがメールサービスに関するお問合せはソフトバンクレシートヘルプデスクまでご連絡をお願いいたします。

TEL: 0120-934-265  
 受付時間: 9:00~18:00  
 Eメール: [tsq@softbank.jp](mailto:tsq@softbank.jp) / [bill@softbank.jp](mailto:bill@softbank.jp) / [371@softbank.jp](mailto:371@softbank.jp)  
 法人コンシューマサイトにてレシート故障、紛失受付が24時間受付可能です。ぜひご利用下さい。

#1063AE21510118374#

この請求先番号 (BILLING NUMBER)	2021年 10月分
この請求額 (Total Amount Due)	4,239円
振替日 (Date for Transfer)	2021年 11月 26日 (金)
金融機関名 (Financial Institution)	
支店名 (Branch)	
口座種目・番号 (Account Number)	*****

下記の電話番号等をご指定の口座から振替させていただきます。  
 The amount has been transferred from your account to SOFIBANK on the date below.

領収金額 (Payment Received)	4,239円
(内消費税等)	366円
領収日 (Date for receipt)	2021年 10月 26日
この請求年月	2021年 9月分
金融機関名 (Financial Institution)	
支店名 (Branch)	
口座種目・番号 (Account Number)	*****

明細書申告納付はみずほ銀行 振替口座

# 支 出 伝 票

会 派 名	新潟市公明党	議員名	小山 進
支 出 年 度	令和3年度	整理番号 (項目別)	26
支 出 項 目	<input checked="" type="checkbox"/> 調査研究費 <input type="checkbox"/> 広聴費 <input type="checkbox"/> 資料作成費 <input type="checkbox"/> 事務所費 <input type="checkbox"/> 研修費 <input type="checkbox"/> 要請・陳情活動費 <input type="checkbox"/> 資料購入費 <input type="checkbox"/> 広報費 <input type="checkbox"/> 会議費 <input type="checkbox"/> 人件費		
実施年月日	令和3年10月1日 から 令和3年10月31日		
支出年月日	令和3年11月30日		
支 出 金 額	4,950 円		
支 出 先	KDDI(株)		
使 途 内 容	携帯電話料金及びひかり料金		
備 考	19408- <span style="background-color: black; color: black;">XXXXXXXXXX</span> =14851 14,851 円 × 1/3 = 4,950 円		
領収書貼付欄	(調査研究費)		

お問い合わせ先

◆ au au携帯電話から 157

一般電話から 0120-977-033

受付時間 9時～20時(年中無休・無料)

◆ p.o.v.o WEBのサポートページをご確認ください

料金領収証 RECEIPT FOR SERVICES

2021年 11月ご請求分(10月利用分)

小山 進 様

KDDIをご利用いただきまして誠にありがとうございます。  
右記KDDI料金を 11月 30日ご指定の口座から  
振替させていただきます。

ご請求コード CUSTOMER CODE XXXXXXXXXX

領 収 金 額 AMOUNT RECEIVED

19,408円

うち消費税等 TAX

1,349円

**KDDI株式会社**  
〒163-8003 東京都新宿区西新宿1-1-1 KDDIビル

金融機関名 FINANCIAL INSTITUTION XXXXXXXXXX

支 店 名 BRANCH XXXXXXXXXX

口 座 番 号 ACCOUNT NUMBER XXXXXXXXXX

※領収書及び内容を証する書類を添付してください。

備考欄には按分率等を記入してください。

950-0925  
 新潟県 新潟市 中央区 弁天橋通 1丁目 3-7-4  
 小山 進 様

お知らせ INFORMATION

- 通信サービスご契約のお客さまへのご案内
- ・ユニバーサルサービス料は、日本全国における加入電話・公衆電話等の提供確保のため、NTT東・西日本に支払われるものです。
- ・電話リレーサービス料は、聴覚や聴覚二重かみのある方との意思疎通を手話等で仲介するサービス提供のため、日本財団電話リレーサービスに支払われるものです。
- ご登録住所に変更はございませんか？  
 KDDIからの重要なお知らせや請求書などを確実にお届けするため、お引越しなどご住所が変更となる際は、お早めに住所変更のお手続きをお願いします。  
 お手続きは「au住所変更」「UQモバイル住所変更」で検索をお願いします。

KDDIをご利用いただきまして誠にありがとうございます。

ご利用料金は、ご指定の口座から振替させていただきますので、下記口座振替日前日（金融機関営業日）までに口座にご用意願います。

ご請求年月 MONTH OF ISSUE	2021年11月
ご利用年月 BILLING PERIOD	2021年10月
口座振替日 DATE FOR TRANSFER	2021年11月30日
口座振替額 TOTAL AMOUNT DUE	19,408円
金融機関名 FINANCIAL INSTITUTION	
支店名 BRANCH	
口座番号 ACCOUNT NUMBER	*****
ご請求コード CUSTOMER CODE	

サービス別ご利用料金	
au電話料金 (内訳)	8,223円 (8,223円)
auひかり料金	7,497円
au one net 料金	110円
※うち消費税等 10%対象 (課税対象額は1.3%、50.2円でした。)	1,349円
※au合計台数	台

お支払期日を過ぎますと約款に定めた延滞利息をいただく場合がございます。

お問い合わせ先

◆au au携帯電話から 157 一般電話から 0120-977-038  
 受付時間 9時~20時(年中無休・無料) ◆povo WEBのサポートページをご確認ください

**料金領収証** RECEIPT FOR SERVICES 2021年10月ご請求分

小山 進 様

KDDIをご利用いただきまして誠にありがとうございます。  
 右記KDDI料金を11月1日ご指定の口座から振替させていただきました。

ご請求コード CUSTOMER CODE [REDACTED]

領収金額 AMOUNT RECEIVED 20,222円

うち消費税等 TAX 1,423円

金融機関名 FINANCIAL INSTITUTION [REDACTED]

支店名 BRANCH [REDACTED]

口座番号 ACCOUNT NUMBER \*\*\*\*\*

**KDDI株式会社**  
 〒163-8003 東京都新宿区西新宿2丁目1番1号 KDDIビル

料金内訳書

<凡例>\*：税込または免税料金等、#：旧税率計算対象料金  
内訳に「\*」がある料金は、「消費税等」「課税対象額」の計算対象外です。

KDDI株式会社

小山 進 様

ご請求コード： [REDACTED] 発行日：2021年11月10日 [REDACTED] 1頁

● a.u. 電話料金		● 合計		8,223円
ご利用項目	金額(円)	内訳(円)	備考	
	8,223		お客様コード [REDACTED]	
<10月ご利用内訳>	8,223		ご利用月数は2021年11月で [REDACTED] です。	
▼プラン利用料	6,480			
a.u.ピタットプラン (カケホ/V)		3,980		
a.u.ピタットプラン (データ/V)		4,700	データ利用量は3GB~5GBです。	
2年契約+家族割		-1,500		
LTE NET		300		
a.u.スマートバリュー		-1,000		
▼通話料/a.u.ピタットプラン (カケホ/V)	102			
通話料		81,460		
SMS (Cメール) 送信料		102		
a.u.ピタットプラン (カケホ/V) 割引額		-79,900		
家族間通話全額割引 (2年契約+家族割)		-1,560		
[REDACTED]				
▼ユニバーサルサービス料	3			
▼電話リレーサービス料	1			
▼消費税等 (1.0%)	658		10%消費税の課税対象額 6,586円	
[REDACTED]				
[REDACTED]				
[REDACTED]				

次ページもご確認下さい

料金内訳書

<凡例>\* : 税込または免税料金等、# : 旧税率計算対象料金  
内訳に「\*」がある料金は、「消費税等」「課税対象額」の計算対象外です。

KDDI株式会社

小山 進 様

ご請求コード: [ ] 発行日: 2021年11月10日 [ ] 2頁

● a u ひかり料金		● 合計		7,497円
ご利用項目	金額(円)	内訳(円)	備考	
	7,497			
<10月ご利用内訳>	7,497		a u ひかり ホーム	
▼基本使用料	5,500			
電話サービス月額利用料		500	10/01~10/31利用分	
ネット月額利用料(ずっとギガ得プラン)		5,000	10/01~31利用 更新期間2024/06~2024/08	
▼オプション使用料	500			
割込通話利用料		300		
発信番号表示利用料		400		
番号通知リクエスト利用料		200		
割込番号表示利用料		100		
着信転送利用料		500		
電話オプションバック適用時割引額		-1,000	電話オプションバックによる割引を適用させていただいております	
▼通話料	912			
国内通話料(a u おうち電話以外)		912	ご契約の電話番号: 025-286-2815	
国内通話料(a u おうち電話)		216	ご契約の電話番号: 025-286-2815	
a u まどめトーク割引(国内通話分)		-216		
携帯電話(a u)への通話料		31	ご契約の電話番号: 025-286-2815	
a u まどめトーク割引(a u 携帯電話分)		-31		
▼請求総額割引	-100			
口座振替・クレジットカード割引額		-100		
▼機器サービス利用料	0			
HGW内蔵無線LAN親機機能使用料		500	11n規格無線LAN親機機能の料金適用となります	
HGW内蔵無線LAN親機機能使用料割引		-500		
▼ユニバーサルサービス料	3			
▼電話リレーサービス料	1			
▼消費税等(10%)	681		10%消費税の課税対象額: 6,816円	
● a u o n e . n e t 料金		● 合計		110円
ご利用項目	金額(円)	内訳(円)	備考	
	110			
<10月ご利用内訳>	110		インターネット接続オプションサービス	
▼オプション使用料	100			
ウイルス撃退受信チェック月額利用料		100		
▼消費税等(10%)	10		10%消費税の課税対象額: 100円	
● 総合計				19,408円



# 支 出 伝 票

会 派 名	新潟市公明党	議員名	小山 進
支 出 年 度	令和3年度	整理番号 (項目別)	27
支 出 項 目	<input checked="" type="checkbox"/> 調査研究費 <input type="checkbox"/> 広聴費 <input type="checkbox"/> 資料作成費 <input type="checkbox"/> 事務所費 <input type="checkbox"/> 研修費 <input type="checkbox"/> 要請・陳情活動費 <input type="checkbox"/> 資料購入費 <input type="checkbox"/> 広報費 <input type="checkbox"/> 会議費 <input type="checkbox"/> 人件費		
実施年月日	令和3年12月10日		
支出年月日	令和3年12月10日		
支 出 金 額	2,833 円		
支 出 先	第一石油販売(株)鳥屋野潟		
使 途 内 容	ガソリン代		
備 考	8,500 円 × 1/3 = 2,833 円		

領収書貼付欄

(調査研究費)

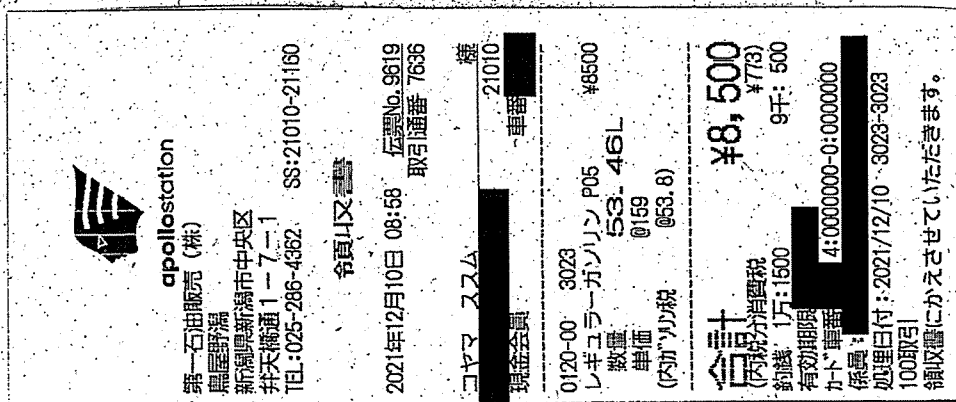

※領収書及び内容を証する書類を添付してください。

備考欄には按分率等を記入してください。

## 支 出 伝 票

会 派 名	新潟市公明党	議員名	小山 進
支 出 年 度	令和3年度	整理番号 (項目別)	28
支 出 項 目	<input checked="" type="checkbox"/> 調査研究費 <input type="checkbox"/> 広聴費 <input type="checkbox"/> 資料作成費 <input type="checkbox"/> 事務所費 <input type="checkbox"/> 研修費 <input type="checkbox"/> 要請・陳情活動費 <input type="checkbox"/> 資料購入費 <input type="checkbox"/> 広報費 <input type="checkbox"/> 会議費 <input type="checkbox"/> 人件費		
実施年月日	令和3年11月1日 から 令和3年11月30日		
支出年月日	令和3年12月27日		
支 出 金 額	1,303 円		
支 出 先	Soft Bank		
使 途 内 容	iPad料金		
備 考	4239- <span style="background-color: black; color: black;">          </span> -3909 $3,909 \text{ 円} \times 1/3 = 1,303 \text{ 円}$		
領収書貼付欄		(調査研究費)	

※領収書及び内容を証する書類を添付してください。

備考欄には按分率等を記入してください。

# ソフトバンク会員専用ページ

## My SoftBankのご利用方法

パスワード入力不要で手間なく、すぐご確認いただけます!\*

iPhone/スマートフォンの場合

WiFiをオフに設定  
[設定]▶Wi-Fi▶オフ▶  
ホーム画面から  
アイコンをタップ

ケータイの場合

Y! Y! ボタンを押す ▶ 0 設定・申込を選択

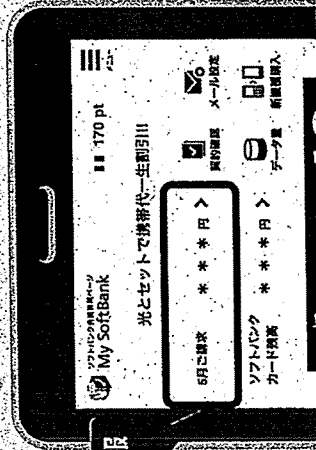

\*一部パスワードの発行が必要なおメニューがあります。

VEBからもアクセス▶  
<https://u.softbank.jp/2JCegN5>

ソフトバンク株式会社 [www.softbank.jp](http://www.softbank.jp)

本サービスのご利用には、このサービスを利用するにあたってご登録いただく必要がございます。

郵便はがき

表面からの読みです

電話番号(おさま番号等)	料 金 内 訳	内 訳 金 額 (円)	税区分

2021年12月分  
4,239円  
2022年1月26日(水)  
\*\*\*\*\*

ご請求先番号 (BILLING NUMBER)  
ご請求額 (Total Amount Due)  
振替日 (Date for Transfer)  
金融機関名 (Financial Institution)  
支店名 (Branch)  
口座種目・番号 (Account Number)  
下記の振替料金をご指定の口座から振替させていただけます。  
The amount has been transferred from your account to SOFTBANK on the date below.

領収金額 (Payment Received)  
(内消費税等) 4,239円  
3,555円  
振込日(口座振替日)(Date for receipt of payment) 2021年12月27日  
ご請求年月 2021年11月分  
金融機関名 (Financial Institution)  
支店名 (Branch)  
口座種目・番号 (Account Number) \*\*\*\*\*

前月分口座振替領収証  
(Receipt for previous month)

発行日 2022年 1月 11日  
ソフトバンク株式会社 東京都港区海岸一丁目7番1号  
〒105-7529

**ソフトバンクご利用料金口座振替金額のお知らせ**  
(NOTICE OF SOFTBANK CHARGES FOR BANK TRANSFER)

白領はソフトバンクをご利用いただき感謝にあらためてお送りいたします。  
Thank you very much for using SOFTBANK service.

お知らせ (INFORMATION)  
ご利用料金を含むレンタルサービスに関するお問合せは  
ソフトバンクレンタルヘルプデスク」までご連絡を  
お願いいたします。  
ソフトバンクレンタルヘルプデスク>  
TEL: 0120-9341-265  
受付時間 9:00~18:00  
※FAQ・チャット機能がリリースされました。  
<https://bit.ly/37jQZu2>  
※法人コンシェルジュサイトにてレンタル故障、紛失受付が  
24時間受付可能です。ぜひご利用下さい。  
#1263AE31510113169

右記の電料料金をご指定の口座から振替させていただきます。  
振替日の前日までにご指定の口座にご入金ください。  
預金残高不足等で振替できなかつた場合は滞り利金がかかることとなり、ご利用が停止となる場合があります。  
The amount will be transferred from your account.  
Please ensure that there are sufficient funds in your account on the due date.  
You will be charged interest if the amount cannot be deducted from your account.

ご利用料金内訳明細書  
Summary of Your Charges  
電話番号 (お宅さま番号等)

お宅さまのご請求締日は毎月末日になります。

発行日 2021年 12月 11日

内訳	金額 (円)	区分
基本料金 (月額)	5,700	1.0%
オプション料金 (月額)	-2,450	1.0%
通話料金 (月額)	0	1.0%
データ通信料金 (月額)	0	1.0%
月間料 (月額)	300	1.0%
月間料 (月額)	467	1.0%
月間料 (月額)	-467	1.0%
月間料 (月額)	-500	1.0%
その他 (月額)	3	1.0%
合計	3,884	1.0%
(内消費税等) (計)	3,554	
消費税等 (計)	330	
請求金額 (計)	3,555	
(税込金額) (計)	4,239	

お宅さまご契約数

※ 契約期間

※ 基本料金 (月額) 5,700円 (税込) (GLTE (米国))

※ オプション料金 (月額) -2,450円 (税込) (For GLTE (住人))

※ 通話料金 (月額) 0円 (税込) (672P)

※ データ通信料金 (月額) 0円 (税込) (4.5P.k)

※ 月間料 (月額) 300円 (税込) (0.91GB)

※ 月間料 (月額) 467円 (税込) (1.5GB)

※ 月間料 (月額) -467円 (税込) (1.5GB)

※ 月間料 (月額) -500円 (税込) (1.5GB)

※ その他 (月額) 3円 (税込) (0.0%)

その他 (月額) 3円 (税込) (0.0%)

その他 (月額) 3円 (税込) (0.0%)

※ 本サービスは、ソフトバンク株式会社が提供するサービスです。詳しくは、<http://www.sbbank.jp/> までお問い合わせください。

※ 本サービスは、ソフトバンク株式会社が提供するサービスです。詳しくは、<http://www.sbbank.jp/> までお問い合わせください。

H-1163AE21510115370#



B 2021/914769898021+11C



SoftBank ソフトバンク株式会社  
〒981-3393 宮城県仙台市青葉区私蔵12号

# ソフトバンク会員専用ページ

## My SoftBankのご利用方法

スマートフォンやタブレットからご利用いただけます。

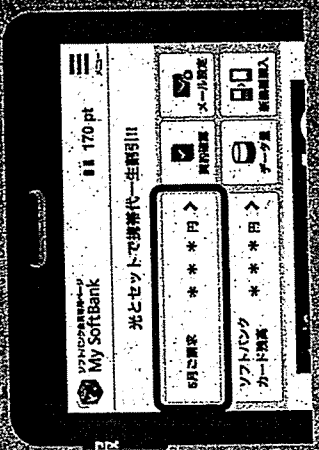
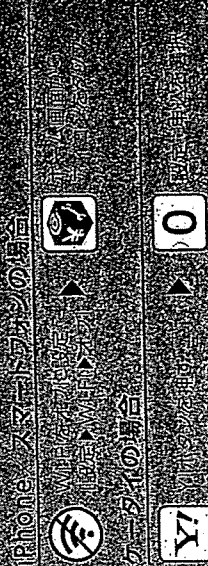

詳しい請求情報はこちらから

WEBからもアクセス  
<https://u.softbank.jp/2JceGN5>



郵便はがき

電話番号(おさまま番号等)

100000 表面からの続きです  
 内訳金額(円) 税区分

ソフトバンク株式会社 発行日 2021年 12月 11日  
 〒106-7569 東京都港区海岸一丁目7番1号

### ソフトバンクで利用料金口座振替金額のお知らせ

ご利用のソフトバンクのサービスをご利用いただきありがとうございます。本通知は、ソフトバンクで利用料金口座振替サービスをご利用のお客様を対象に、2021年12月11日現在の振替金額をお知らせいたします。

振替金額は、ソフトバンクのサービスをご利用いただき、かつ、ソフトバンクで利用料金口座振替サービスをご利用のお客様の振替金額です。

振替金額は、ソフトバンクのサービスをご利用いただき、かつ、ソフトバンクで利用料金口座振替サービスをご利用のお客様の振替金額です。

振替金額は、ソフトバンクのサービスをご利用いただき、かつ、ソフトバンクで利用料金口座振替サービスをご利用のお客様の振替金額です。

この請求先番号 (BILLING NUMBER) 請求額 (Total Amount Due) 4,239円 振替日 (Date for Transfer) 2021年12月27日(月) 金融機関名 (Financial Institution) 支店名 (Branch) 口座種別 (Account Number)	2021年11月分 4,239円 2021年12月27日(月)	下記の電話番号等をご指定の口座から振替させていただきます(お申し込み) The amount has been transferred from your account to SOFTBANK on the date below. 振替金額 (Payment Received) 4,239円 (内消費税等) 355円 振替日 (Date for transfer) 2021年12月26日 請求年月 2021年12月分 金融機関名 (Financial Institution) 支店名 (Branch) 口座種別 (Account Number)
---	---------------------------------------	--

# 支 出 伝 票

会 派 名	新潟市公明党	議員名	小山 進
支出年度	令和3年度	整理番号 (項目別)	29
支出項目	<input checked="" type="checkbox"/> 調査研究費 <input type="checkbox"/> 広聴費 <input type="checkbox"/> 資料作成費 <input type="checkbox"/> 事務所費 <input type="checkbox"/> 研修費 <input type="checkbox"/> 要請・陳情活動費 <input type="checkbox"/> 資料購入費 <input type="checkbox"/> 広報費 <input type="checkbox"/> 会議費 <input type="checkbox"/> 人件費		
実施年月日	令和3年12月29日		
支出年月日	令和3年12月29日		
支出金額	2,743 円		
支 出 先	第一石油販売(株)鳥屋野潟		
使 途 内 容	ガソリン代		
備 考	8,230 円 × 1/3 = 2,743 円		

領収書貼付欄

(調査研究費)



**apollostation**  
第一石油販売(株)  
鳥屋野潟  
新潟県新潟市中央区  
弁天橋通1-7-1  
TEL: 025-286-4992 SS: 21010-21160  
議員山又 謙

2021年12月29日 18:00 伝票No. 4964  
取引通番 7377

コマ スム 種  
現金会員 車番 21010

0120-00 1987  
レキエラーガソリン F05 #8230  
数量 53.79L  
単価 @153  
(内消費税 @63.8)

**合計**  
消費税 消費税  
釣換 1円:170  
有効期限 9年:770  
カード番号 4:00000000-0:0000000  
振替 4:00000000-0:0000000  
振替日付: 2021/12/29 1987-1987  
100取引  
領収書にかえさせていただきます。

※領収書及び内容を証する書類を添付してください。

備考欄には按分率等を記入してください。

# 支 出 伝 票

会 派 名	新潟市公明党	議員名	小山 進
支 出 年 度	令和3年度	整理番号 (項目別)	30
支 出 項 目	<input checked="" type="checkbox"/> 調査研究費 <input type="checkbox"/> 広聴費 <input type="checkbox"/> 資料作成費 <input type="checkbox"/> 事務所費 <input type="checkbox"/> 研修費 <input type="checkbox"/> 要請・陳情活動費 <input type="checkbox"/> 資料購入費 <input type="checkbox"/> 広報費 <input type="checkbox"/> 会議費 <input type="checkbox"/> 人件費		
実施年月日	令和3年11月1日 から 令和3年11月30日		
支出年月日	令和4年1月4日		
支 出 金 額	5,030 円		
支 出 先	KDDI(株)		
使 途 内 容	携帯電話料金及びひかり料金		
備 考	19647- <span style="background-color: black; color: black;">XXXXXXXXXX</span> =15090 15,090 円 × 1/3 = 5,030 円		
領収書貼付欄	(調査研究費)		

お問い合わせ先
◆ a.u. au携帯電話から 157 一般電話から 0120-977-033

受付時間 9時～20時(年中無休・無料) ◆ p.o.v.o WEBのサポートページをご確認ください

料金領収証 RECEIPT FOR SERVICES
2021年 12月ご請求分(11月利用分)

小山 進 様

KDDIをご利用いただきまして誠にありがとうございます。  
 右記KDDI料金を 1月 4日ご指定の口座から  
 振替させていただきました。

ご請求コード CUSTOMER CODE	[REDACTED]
領 収 金 額 AMOUNT RECEIVED	19,647 円
うち消費税等 TAX	1,371 円

**KDDI株式会社**  
〒163-8003 東京都新宿区西新宿4丁目8番1号 KDDIビル

金融機関名 FINANCIAL INSTITUTION	[REDACTED]
支 店 名 BRANCH	[REDACTED]
口 座 番 号 ACCOUNT NUMBER	*****

※領収書及び内容を証する書類を添付してください。  
 備考欄には按分率等を記入してください。

950-0925  
 新潟県 新潟市 中央区 弁天橋通 1丁目 3-7-4  
 小山 進 様

お知らせ INFORMATION

- 通信サービスご契約のお客さまへのご案内
  - ・ユニバーサルサービス料は、日本全国における加入電話・公衆電話等の提供確保のため、NTT東・西日本に支払われるものです。
  - ・電話リレーサービス料は、聴覚や聴覚二重がある方との意思疎通を、手話等で仲介するサービス提供のため、日本財団電話リレーサービスに支払われるものです。
- ご登録住所へ変更はございませんか?  
 KDDIからの重要なお知らせや請求書などを確実にお届けするため、お引越しなどご住所が変更となる際は、お早めに住所変更のお手続きをお願いします。  
 お手続きは「au住所変更」「UQモバイル住所変更」で検索をお願いします。

KDDIをご利用いただきまして誠にありがとうございます。

ご利用料金は、ご指定の口座から振替させていただきますので、下記口座振替日前日（金融機関営業日）までに口座にご用意願います。

ご請求年月 MONTH OF ISSUE	2021年12月
ご利用年月 BILLING PERIOD	2021年11月
口座振替日 DATE FOR TRANSFER	2022年 1月 4日
口座振替額 TOTAL AMOUNT DUE	19,647円
金融機関名 FINANCIAL INSTITUTION	
支店名 BRANCH	
口座番号 ACCOUNT NUMBER	*****
ご請求コード CUSTOMER CODE	

サービス別ご利用料金	
au 電話料金 (内訳)	9,280円 ( 9,280円)
au ひかり料金	6,679円
au one net 料金	110円
※うち消費税等 10%対象 (課税対象額は13,371.9円でした。)	1,371円
※au 合計台数	1台

お支払期日を過ぎますと約款に定めた延滞利息をいただく場合がございます。

お問い合わせ先

◆ au / au携帯電話から 157 一般電話から 0120-977-033  
 受付時間 9時～20時（年中無休・無料） ◆ povo WEBのサポートページをご確認ください

料金領収証 RECEIPT FOR SERVICES		2021年 11月ご請求分（10月利用分）	
小山 進 様			
KDDIをご利用いただきまして誠にありがとうございます。 右記KDDI料金を 11月 30日ご指定の口座から振替させていただきます。			
ご請求コード CUSTOMER CODE		領収金額 AMOUNT RECEIVED	19,408円
		うち消費税等 TAX	1,349円
金融機関名 FINANCIAL INSTITUTION		支店名 BRANCH	
		口座番号 ACCOUNT NUMBER	*****

KDDI株式会社  
〒163-8003 東京都新宿区西新宿2丁目1番1号 KDDIビル



料金内訳書

<凡例>\* : 税込または免税料金等、# : 旧税率計算対象料金

内訳に「\*」がある料金は、「消費税等」「課税対象額」の計算対象外です。

KDDI株式会社

小山 進 様

ご請求コード : [REDACTED]

発行日 : 2021年12月 8日

1 頁

● a.u.電話料金		● 合計		9,280円
ご利用項目	金額(円)	内訳(円)	備考	
	9,280		お客様コード [REDACTED]	
<11月ご利用内訳>	9,280		ご利用月数は2021年12月で [REDACTED] です。	
▼プラン利用料	7,480			
a.u.ピタットプラン (カケホ/V)		3,980		
a.u.ピタットプラン (データ/V)		5,700	データ利用量は5GB~20GBです。	
2年契約+家族割		-1,500		
LTE NET		300		
a.u.スマートバリュー		-1,000		
▼通話料/a.u.ピタットプラン (カケホ/V)	63			
通話料		44,280		
SMS (Cメール) 送信料		63		
a.u.ピタットプラン (カケホ/V) 割引額		-43,340		
家族間通話全額割引 (2年契約+家族割)		-940		

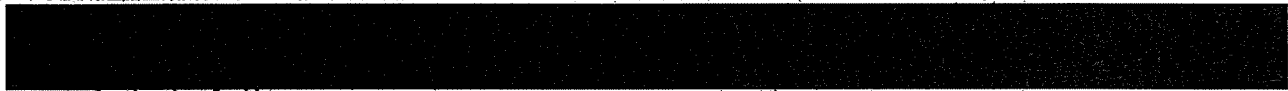

▼ユニバーサルサービス料	3			
▼電話リレーサービス料	1			
▼消費税等 (10%)	754		10%消費税の課税対象額	7,547円

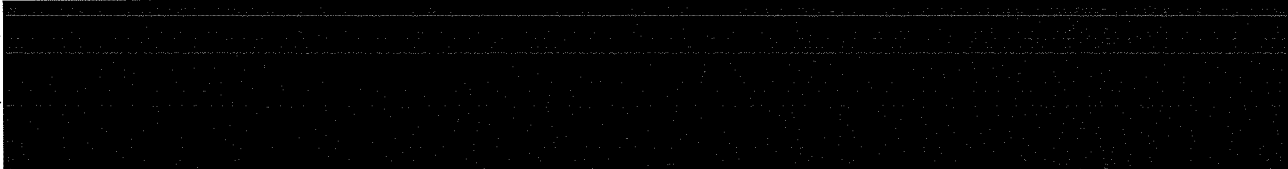
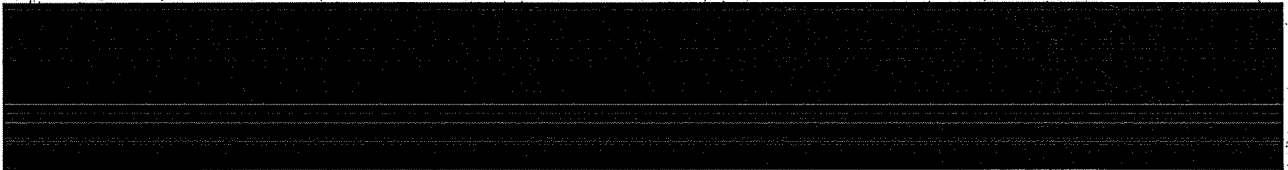

次ページもご確認下さい

料金内訳書

<凡例>\* : 税込または免税料金等、# : 旧税率計算対象料金  
内訳に「\*」がある料金は、「消費税等」「課税対象額」の計算対象外です。

KDDI株式会社

小山 進 様

ご請求コード: [ ] 発行日: 2021年12月 8日 2頁

● a u ひかり料金		● 合計		備考
ご利用項目	金額(円)	内訳(円)		
	6,679			6,679円
<11月ご利用内訳>	6,679		a u ひかり ホーム	
▼基本使用料	5,500			
電話サービス月額利用料		500	11/01~11/30利用分	
ネット月額利用料(ずっとギガ得プラン)		5,000	11/01~30利用 更新期間2024/06~2024/08	
▼オプション使用料	500			
割込通話利用料		300		
発信番号表示利用料		400		
番号通知リクエスト利用料		200		
割込番号表示利用料		100		
着信転送利用料		500		
電話オプションバック適用時割引額		-1,000	電話オプションバックによる割引を適用させていただいております	
▼通話料	168			
国内通話料(a u おうち電話以外)		72	ご契約の電話番号: 025-286-2815	
国内通話料(a u おうち電話)		-32	ご契約の電話番号: 025-286-2815	
a u まとめトーク割引(国内通話分)		-32		
携帯電話(a u 以外)への通話料		96	ご契約の電話番号: 025-286-2815	
▼請求総額割引	-100			
口座振替・クレジットカード割引額		-100		
▼機器サービス利用料	0			
HGW内蔵無線LAN親機機能使用料		500	11n規格無線LAN親機機能の料金適用となります	
HGW内蔵無線LAN親機機能使用料割引		-500		
▼ユニバーサルサービス料	3			
▼電話リレーサービス料	1			
▼消費税等(10%)	607		10%消費税の課税対象額 6,072円	
● a u one net料金		● 合計		110円
ご利用項目	金額(円)	内訳(円)		備考
	110			
<11月ご利用内訳>	110		インターネット接続オプションサービス	
▼オプション使用料	100			
ウイルス撃退受信チェック月額利用料		100		
▼消費税等(10%)	10		10%消費税の課税対象額 100円	
● 総合計				19,647円

# 支出伝票

会 派 名	新潟市公明党	議員名	小山 進
支出年度	令和3年度	整理番号 (項目別)	31
支出項目	<input checked="" type="checkbox"/> 調査研究費 <input type="checkbox"/> 広聴費 <input type="checkbox"/> 資料作成費 <input type="checkbox"/> 事務所費 <input type="checkbox"/> 研修費 <input type="checkbox"/> 要請・陳情活動費 <input type="checkbox"/> 資料購入費 <input type="checkbox"/> 広報費 <input type="checkbox"/> 会議費 <input type="checkbox"/> 人件費		
実施年月日	令和4年1月10日		
支出年月日	令和4年1月10日		
支出金額	2,590 円		
支 出 先	第一石油販売(株)鳥屋野潟		
使 途 内 容	ガソリン代		
備 考	7,770 円 × 1/3 = 2,590 円		

領収書貼付欄

(調査研究費)



apollostation  
第一石油販売(株)  
鳥屋野潟  
新潟県新潟市中央区  
弁天橋通1-7-1  
TEL: 025-286-4362 SS: 21010-21160

令和4年1月10日 17:08 伝票No. 7392  
取引随番 9510

現金会員 車番 21010

0120-00 6221 レギュラーガソリン P05 ¥770  
数量 51.80L  
単価 @150  
(内ガソリン税 @63.6)

合計 ¥7,770

内消費税 ¥705  
納税 1万2230 8千: 230  
有効期限 4:00000000-0:00000000  
カード番号 4:00000000-0:00000000  
係員: 2022/01/10 6221-6221  
100取付

領収書にかえさせていただきます。

※領収書及び内容を証する書類を添付してください。

備考欄には按分率等を記入してください。

# 支出伝票

会 派 名	新潟市公明党	議員名	小山 進
支出年度	令和3年度	整理番号 (項目別)	32
支出項目	<input checked="" type="checkbox"/> 調査研究費 <input type="checkbox"/> 広聴費 <input type="checkbox"/> 資料作成費 <input type="checkbox"/> 事務所費 <input type="checkbox"/> 研修費 <input type="checkbox"/> 要請・陳情活動費 <input type="checkbox"/> 資料購入費 <input type="checkbox"/> 広報費 <input type="checkbox"/> 会議費 <input type="checkbox"/> 人件費		
実施年月日	令和4年1月21日		
支出年月日	令和4年1月21日		
支出金額	2,933 円		
支 出 先	第一石油販売(株)鳥屋野潟		
使 途 内 容	ガソリン代		
備 考	8,800 円 × 1/3 = 2,933 円		

領収書貼付欄 (調査研究費)

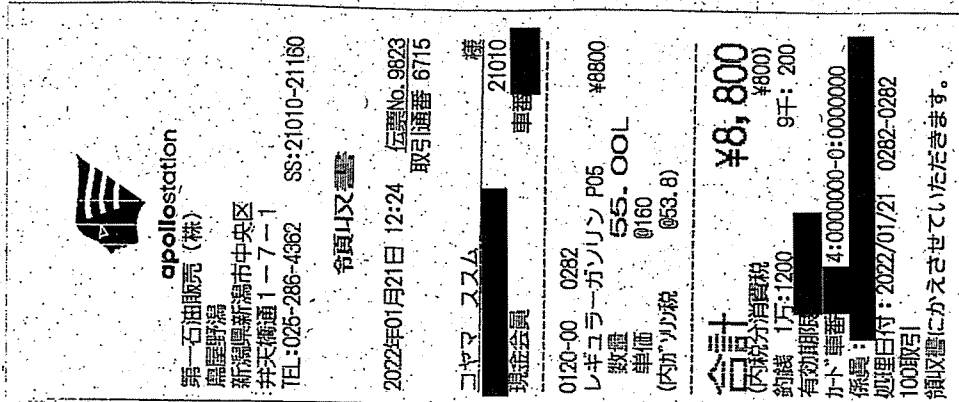

※領収書及び内容を証する書類を添付してください。

備考欄には按分率等を記入してください。

## 支 出 伝 票

会 派 名	新潟市公明党	議員名	小山 進
支 出 年 度	令和3年度	整理番号 (項目別)	33
支 出 項 目	<input checked="" type="checkbox"/> 調査研究費 <input type="checkbox"/> 広聴費 <input type="checkbox"/> 資料作成費 <input type="checkbox"/> 事務所費 <input type="checkbox"/> 研修費 <input type="checkbox"/> 要請・陳情活動費 <input type="checkbox"/> 資料購入費 <input type="checkbox"/> 広報費 <input type="checkbox"/> 会議費 <input type="checkbox"/> 人件費		
実施年月日	令和3年12月1日 から 令和3年12月31日		
支出年月日	令和4年1月26日		
支 出 金 額	1,303 円		
支 出 先	Soft Bank		
使 途 内 容	iPad料金		
備 考	4239- <span style="background-color: black; color: black;">          </span> -3909 3,909 円 × 1/3 = 1,303 円		
領収書貼付欄	(調査研究費)		

※領収書及び内容を証する書類を添付してください。  
備考欄には按分率等を記入してください。

# 支払証明書

発行日付：2022年04月29日

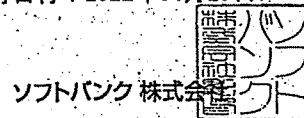

請求先氏名	小山 進
請求先住所	〒950-0925 新潟県新潟市中央区弁天橋通1丁目3-7-4
提出・交付先	
請求事由	その他
請求先番号	■■■■■

携帯電話番号／機種契約番号等（2022年04月29日 現在）

■■■■■

請求年月	請求額	当月請求額	入金額	( 消費税等 )	( 回収代行額 )	領収日
2021年12月	4,239	4,239	4,239	( 355 )	( 0 )	2022年01月26日

合計 4,239 ( 355 ) ( 0 )

上記の料金は、収納済であることを証明いたします。

※クレジットカードでお支払いのお客様は、ご契約されているクレジットカード会社へ上記料金のお支払いがない場合、本証明書は無効となります。



お問い合わせ先  
 ソフトバンク株式会社  
 ソフトバンクカスタマーサポート  
 ソフトバンク携帯電話から 157 (無料)  
 一般電話から 0800-919-0157 (無料)

00102

# ソフトバンク会員専用ページ

## My SoftBankのご利用方法

パスワード入力不要で手間なく、すぐご確認いただけます!\*

iPhone/スマートフォンの場合

WiFiをオフに設定  
[設定] → Wi-Fi → オフ

ホーム画面から  
アイコンをタップ

ケータイの場合

Y! Y! ボタンを押す → 0 設定・申込を選択

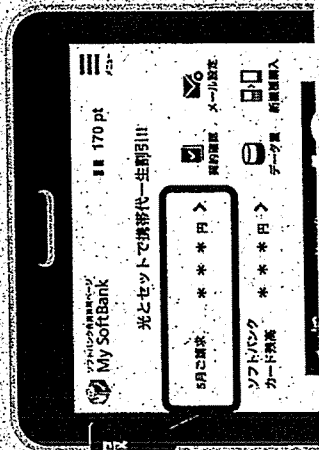

\* 一部パスワードの発行が必要なメニューがあります。

WEBからもアクセス ▶▶  
<https://u.softbank.jp/2JCegN5>

ソフトバンク株式会社 [www.softbank.jp](http://www.softbank.jp)  
画面下部のQRコードをスキャンしてご利用ください。このQRコードをスキャンすると、このページが自動的に開きます。

郵便はがき

裏面からの読みです

電話番号(おさま番号等)	料 金 内 訳	内 訳 金 額 (円)	税区分

ソフトバンク株式会社 発行日 2022年 1月 11日  
〒105-7529 東京都港区海岸一丁目7番1号

**ソフトバンクご利用料金口座振替金額のお知らせ**  
(NOTICE OF SOFTBANK CHARGES FOR BANK TRANSFER)

白領はソフトバンクをご利用いただき感謝にあらためてお送りいたします。  
Thank you very much for using SOFTBANK service.

**お知らせ (INFORMATION)**  
ご利用料金を含むレンタルサービスに関するお問合せは、ソフトバンクレンタルヘルプデスク「J」までご連絡をお願いいたします。  
ソフトバンクレンタルヘルプデスク >  
TEL: 0120-934-265  
受付時間 9:00~18:00  
※FAQ、チャット機能がリリースされました。  
https://bit.ly/37jQZu2  
※法人コンシェルジュサイトにてレンタル故障、紛失受付が24時間受付可能です。ぜひご利用下さい。  
#1263AE21510115169#

この請求先番号 (BILLING NUMBER) 2021年 1, 2 月分  
ご利用金額 (Total Amount Due) 4, 239 円  
振替日 (Date for Transfer) 2022年 1月 26日 (水)  
金融機関名 (Financial Institution) [REDACTED]  
支店名 (Branch) [REDACTED]  
口座種目・番号 (Account Number) [REDACTED] \*\*\*\*\*  
下記の振替料金を弊社指定の口座から振替させていただきます。  
The amount has been transferred from your account to SOFTBANK on the date below.  
領収金額 (Payment Received) 4, 239 円  
(内消費税等) 4, 355 円  
領収日 (口座振替日) (Date for receipt of payment) 2021年 12月 27日  
ご利用年月 2021年 11月分  
金融機関名 (Financial Institution) [REDACTED]  
支店名 (Branch) [REDACTED]  
口座種目・番号 (Account Number) [REDACTED] \*\*\*\*\*

この請求先番号 (BILLING NUMBER) 2021年 1, 2 月分  
ご利用金額 (Total Amount Due) 4, 239 円  
振替日 (Date for Transfer) 2022年 1月 26日 (水)  
金融機関名 (Financial Institution) [REDACTED]  
支店名 (Branch) [REDACTED]  
口座種目・番号 (Account Number) [REDACTED] \*\*\*\*\*

前月分口座振替領収証 (Receipt for previous month)

送後納  
郵便

〒950-0925  
新潟県新潟市中央区弁天橋通1丁目3-7-4

小山 進 様

H-1263AE21510115169#

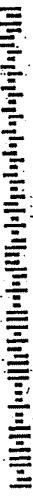

B2021+914769898022111C

**今月のトピックス (TOPICS)**

- 口座振替をご利用のお客さまで残高不足により一定の回数で引き落としができなかった場合、振込用紙によるご請求書(手数料有料)にお支払い方法を変更することがあります。(別途、払込処理手数料も発生します)
- 窓口請求書払いのお客さまは機種変更時の電話機代金分割払いが受けできません。
- 口座振替/クレジットカード払いへ変更ください。
- SoftBank Bank光/SoftBank Airの記号がある場合、前月1日~末日ご利用分となります。請求書はMy SoftBankをご確認ください。



**(お問合せ先)**  
ソフトバンクカスタマーサポート  
<https://softbank.jp/3403v5>  
※お電話の際は通話料がかかります

SoftBank ソフトバンク株式会社  
〒981-3993 仙台郵便局 私書箱12号

お支払いの滞りや不明点などございましたら、お気軽にお電話ください。当社のスタッフが丁寧にお答えいたします。

**ご利用料金内訳明細書**  
Summary of Your Charges

お客さまのご請求額は毎月末日になります。お客さまご契約数

発行日 2022年 1月 11日

電話番号(お客さま番号等)	料金	内訳	金額(円)	料区分
	* * * 契約期間			
基本料 (i Pad専用) ベンシックデータ定額プラン for 4GLTE (法人)			5,700	10%
割引: 基本料 (i Pad専用) ベンシックデータ定額プラン for 4GLTE (法人)			-2,450	10%
通信料 i Pad通信料@0円 2175Pkt			0	10%
通信料 4GLTE i Pad通信@0円 4178224Pkt			0	10%
(通信費合計 4180399Pkt [0.50GB])				
月額料 ウェブ使用料			300	10%
月額料 ソフトバンクWi-Fiスポット(i)			467	10%
割引: 月額料 ソフトバンクWi-Fiスポット(i) (467円 × 100%)			-467	10%
月額料 デザリングオプション			500	10%
割引: 月額料 デザリングオプション (500円 × 100%)			-500	10%
その他: ユニバーサルサービス料			3	10%
その他: 電話リレーサービス料			1	10%
	合計	(内課税対象額 10%)	3,884	
		(内課税対象額 計)	3,854	
		消費税等 10%	3,355	
		消費税等 計	355	
		ご請求金額	4,239	
		(税込金額 計 10%)	4,239	

このサービスは、サービス提供事業者の定める条件に基づき提供されています。詳しくは、<https://www.fcc.go.jp> 等、関係する各官公署のウェブサイトをご覧ください。また、本サービスは、関係する各官公署の定める条件に基づき提供されています。詳しくは、<https://www.fcc.go.jp> 等、関係する各官公署のウェブサイトをご覧ください。



# 支 出 伝 票

会 派 名	新潟市公明党	議員名	小山 進
支出年度	令和3年度	整理番号 (項目別)	39
支出項目	<input checked="" type="checkbox"/> 調査研究費 <input type="checkbox"/> 広聴費 <input type="checkbox"/> 資料作成費 <input type="checkbox"/> 事務所費 <input type="checkbox"/> 研修費 <input type="checkbox"/> 要請・陳情活動費 <input type="checkbox"/> 資料購入費 <input type="checkbox"/> 広報費 <input type="checkbox"/> 会議費 <input type="checkbox"/> 人件費		
実施年月日	令和3年12月1日 から 令和3年12月31日		
支出年月日	令和4年1月31日		
支出金額	4,986 円		
支 出 先	KDDI(株)		
使 途 内 容	携帯電話料金及びひかり料金		
備 考	19516- <span style="background-color: black; color: black;">XXXXXXXXXX</span> =14959 14,959 円 × 1/3 = 4,986 円		
領収書貼付欄		(調査研究費)	

お問い合わせ先

◆ a u   a u 携帯電話から 157                      一般電話から 0120-977-033

受付時間 9時~20時 (年中無休・無料)      ◆ p o v o   WEBのサポートページをご確認ください

料金領収証   RECEIPT FOR SERVICES

2022 年   1 月ご請求分 (12 月利用分)

小山 進 様

KDDIをご利用いただきまして誠にありがとうございます。  
右記KDDI料金を 1月 31 日ご指定の口座から  
振替させていただきます。

ご請求コード   CUSTOMER CODE	<span style="background-color: black; color: black;">XXXXXXXXXX</span>
領 収 金 額   AMOUNT RECEIVED	19,516 円
うち消費税等   TAX	1,359 円
金融機関名   FINANCIAL INSTITUTION	<span style="background-color: black; color: black;">XXXXXXXXXX</span>
支 店 名   BRANCH	<span style="background-color: black; color: black;">XXXXXXXXXX</span>
口座番号   ACCOUNT NUMBER	*****

KDDI 株式会社

〒163-8003 東京都新宿区西新宿 4丁目 19番 1号 KDDIビル

※領収書及び内容を証する書類を添付してください。  
備考欄には按分率等を記入してください。

発行年月日 DATE OF ISSUE 2022年 1月10日

950-0925  
 新潟県 新潟市 中央区 弁天橋通 1丁目 37-4  
 小山 進 様

お知らせ INFORMATION

- 通信サービス契約のお客さまへのご案内
- ・ユニバーサルサービス料は、日本全国における加入電話・公衆電話等の提供確保のため、NTT東・西日本に支払われるものです。
- ・電話リレーサービス料は、聴覚や言語に障がいのある方との意思疎通を手話等で仲介するサービス提供のため、日本全国電話リレーサービスに支払われるものです。
- ユニバーサルサービス料の番号単価の改定について
- ユニバーサルサービス料は2022年1月ご利用分より1番号あたり月額2円となります。

KDDIをご利用いただきまして誠にありがとうございます。  
 ご利用料金は、ご指定の口座から振替させていただきますので、下記口座振替日前日（金融機関営業日）までに口座にご用意願います。

ご請求年月 MONTH OF ISSUE	2022年 1月
ご利用年月 BILLING PERIOD	2021年12月
口座振替日 DATE FOR TRANSFER	2022年 1月31日
口座振替額 TOTAL AMOUNT DUE	19,516円
金融機関名 FINANCIAL INSTITUTION	■■■■■■
支店名 BRANCH	■■■■■■
口座番号 ACCOUNT NUMBER	*****
ご請求コード CUSTOMER CODE	■■■■■■

サービス別ご利用料金	
au 電話料金 (内訳)	9,237円 ( )
au ひかり料金	6,591円
au one net 料金	110円
※うち消費税等 10%対象 (課税対象額は13,660.0円でした。)	1,359円
※au 合計台数	■台

お支払期日を過ぎますと約款に定めた延滞利息をいただく場合がございます。

お問い合わせ先  
 ◆au au携帯電話から 157 一般電話から 0120-977-033  
 受付時間 /9時~20時(年中無休・無料) ◆povo WEBのサポートページをご確認ください

料金領収証 RECEIPT FOR SERVICES

2021年 12月ご請求分(11月利用分)

小山 進 様

KDDIをご利用いただきまして誠にありがとうございます。  
 右記KDDI料金を 1月 4日ご指定の口座から  
 振替させていただきました。

ご請求コード CUSTOMER CODE	■■■■■■
領収金額 AMOUNT RECEIVED	19,647円
うち消費税等 TAX	1,371円
金融機関名 FINANCIAL INSTITUTION	■■■■■■
支店名 BRANCH	■■■■■■
口座番号 ACCOUNT NUMBER	*****

**KDDI株式会社**  
 〒163-8003 東京都新宿区西新宿2丁目9番1号 KDDIビル

料金内訳書

<凡例>\*：税込または免税料金等、#：旧税率計算対象料金  
内訳に「\*」がある料金は、「消費税等」「課税対象額」の計算対象外です。

KDDI株式会社

小山 進 様

ご請求コード： [ ] 発行日：2022年 1月10日 [ ] 1頁

● a.u.電話料金		● 合計		9,237円
ご利用項目	金額(円)	内訳(円)	備考	
	9,237		お客様コード	
<12月ご利用内訳>	9,237		ご利用月数は2022年 1月で	です。
▼プラン利用料	7,480			
auピタットプラン (カケホ/V)		3,980		
auピタットプラン (データ/V)		5,700	データ利用量は5GB~20GBです。	
2年契約+家族割		-1,500		
LTE NET		300		
auスマートバリュー		-1,000		
▼通話料/auピタットプラン (カケホ/V)	24			
通話料		49,140		
SMS (Cメール) 送信料		24		
auピタットプラン (カケホ/V) 割引額		-48,440		
家族間通話全額割引 (2年契約+家族割)		-700		
▼ユニバーサルサービス料	3			
▼電話リレーサービス料	1			
▼消費税等 (10%)	750		10%消費税の課税対象額	7,508円

次ページもご確認下さい。

料金内訳書

<凡例>\*：税込または免税料金等、#：旧税率計算対象料金  
内訳に「\*」がある料金は、「消費税等」「課税対象額」の計算対象外です。

KDDI株式会社

小山 進 様

ご請求コード： [ ] 発行日： 2022年 1月10日 [ ] 2 頁

● a u ひかり料金		● 合計		6,591円
ご利用項目	金額(円)	内訳(円)	備考	
	6,591			
<12月ご利用内訳>	6,591		a u ひかり ホーム	
▼基本使用料	5,500			
電話サービス月額利用料		500	12/01~12/31利用分	
ネット月額利用料(ずっとギガ得プラン)		5,000	12/01~31利用 更新期間2024/06~2024/08	
▼オプション使用料	500			
割込通話利用料		300		
発信番号表示利用料		400		
番号通知リクエスト利用料		200		
割込番号表示利用料		100		
着信転送利用料		500		
電話オプションバック適用時割引額		-1,000	電話オプションバックによる割引を適用させていただいております	
▼通話料	88			
国内通話料(a u おうち電話以外)		88	ご契約の電話番号：025-286-2815	
国内通話料(a u おうち電話)		40	ご契約の電話番号：025-286-2815	
a u まとめトーク割引(国内通話分)		-40		
携帯電話(a u)への通話料		15	ご契約の電話番号：025-286-2815	
a u まとめトーク割引(a u 携帯電話分)		-15		
▼請求総額割引	-100			
口座振替・クレジットカード割引額		-100		
▼機器サービス利用料	0			
HGW内蔵無線LAN親機機能使用料		500	11n規格無線LAN親機機能の料金適用となります	
HGW内蔵無線LAN親機機能使用料割引		-500		
▼ユニバーサルサービス料	3			
▼電話リレーサービス料	1			
▼消費税等(1.0%)	599		1.0%消費税の課税対象額 5,992円	

● a u one net料金		● 合計		110円
ご利用項目	金額(円)	内訳(円)	備考	
	110			
<12月ご利用内訳>	110		インターネット接続オプションサービス	
▼オプション使用料	100			
ウイルス駆退受信チェック月額利用料		100		
▼消費税等(1.0%)	10		1.0%消費税の課税対象額 100円	

● 総合計 19,516円

# 支 出 伝 票

会 派 名	新潟市公明党	議員名	小山 進
支 出 年 度	令和3年度	整理番号 (項目別)	35
支 出 項 目	<input checked="" type="checkbox"/> 調査研究費 <input type="checkbox"/> 広聴費 <input type="checkbox"/> 資料作成費 <input type="checkbox"/> 事務所費 <input type="checkbox"/> 研修費 <input type="checkbox"/> 要請・陳情活動費 <input type="checkbox"/> 資料購入費 <input type="checkbox"/> 広報費 <input type="checkbox"/> 会議費 <input type="checkbox"/> 人件費		
実施年月日	令和4年2月7日		
支出年月日	令和4年2月7日		
支 出 金 額	3,066 円		
支 出 先	第一石油販売(株)鳥屋野潟		
使 途 内 容	ガソリン代		
備 考	9,200 円 × 1/3 = 3,066 円		

領収書貼付欄

(調査研究費)



**apollostation**  
第一石油販売(株)  
鳥屋野潟  
新潟県新潟市中央区  
井ノ木通1-7-1  
TEL:025-286-4362 SS:21010-21160

2022年02月07日 14:02 伝票No.3834  
取引随番 5270

コヤマ ススム  
現金会員  
0120-00 7033  
レギュラーガソリン P05 ¥9200  
数量 56.79L  
単価 @182  
(内消費税 @53.8)

合計

¥9,200  
#836)

釣銭 1万: 800  
有効期限 4:00000000-0:00000000  
カード番号  
処理日付: 2022/02/07 7033-7033  
100取引  
領収書にかえさせていただきます。

令 頁 1 又 書

※領収書及び内容を証する書類を添付してください。

備考欄には按分率等を記入してください。

# 支出伝票

会 派 名	新潟市公明党	議員名	小山 進
支 出 年 度	令和3年度	整理番号 (項目別)	36
支 出 項 目	<input checked="" type="checkbox"/> 調査研究費 <input type="checkbox"/> 広聴費 <input type="checkbox"/> 資料作成費 <input type="checkbox"/> 事務所費 <input type="checkbox"/> 研修費 <input type="checkbox"/> 要請・陳情活動費 <input type="checkbox"/> 資料購入費 <input type="checkbox"/> 広報費 <input type="checkbox"/> 会議費 <input type="checkbox"/> 人件費		
実施年月日	令和4年1月1日 から 令和4年1月31日		
支出年月日	令和4年2月28日		
支 出 金 額	5,026 円		
支 出 先	KDDI(株)		
使 途 内 容	携帯電話料金及びひかり料金		
備 考	19636- <span style="background-color: black; color: black;">XXXXXXXXXX</span> =15079 15,079 円 × 1/3 = 5,026 円		
領収書貼付欄	(調査研究費)		

お問い合わせ先

◆ au / au携帯電話から 157      一般電話から 0120-977-033  
 受付時間 9時~20時 (年中無休・無料)      ◆ povo WEBのサポートページをご確認ください

## 料金領収証 RECEIPT FOR SERVICES

2022 年 2 月ご請求分 ( 1 月利用分)

**小山 進 様**

KDDIをご利用いただきまして誠にありがとうございます。  
右記KDDI料金を、2月28日ご指定の口座から  
振替させていただきました。

ご請求コード CUSTOMER CODE	
領 収 金 額 AMOUNT RECEIVED	19,636 円
うち消費税等 TAX	1,370 円
金融機関名 FINANCIAL INSTITUTION	
支 店 名 BRANCH	
口 座 番 号 ACCOUNT NUMBER	*****

**KDDI 株式会社**  
〒163-8003 東京都新宿区西新宿1-1-1 KDDIビル

※領収書及び内容を証する書類を添付してください。  
備考欄には按分率等を記入してください。

発行年月日 DATE OF ISSUE 2022年 2月 8日

950-0925  
新潟県 新潟市 中央区 弁天橋通 1丁目 37-4  
小山 進 様

お知らせ INFORMATION

- 通話サービス契約のお客さまへのご案内
- ・ユニバーサルサービス料は、日本全国における加入電話・公衆電話等の提供確保のため、NTT東・西日本に支払われるものです。
- ・電話リレーサービス料は、聴覚や発音に障がいのある方との意思疎通を手話等で仲介するサービス提供のため、日本財団電話リレーサービスに支払われるものです。
- 番号単位の決定について
- ・ユニバーサルサービス料は2022年1月ご利用分より1番号あたり月額2円となります。
- ・電話リレーサービス料は2022年2月ご利用分から2022年3月ご利用分については発生しません。

KDDIをご利用いただきまして誠にありがとうございます。  
ご利用料金は、ご指定の口座から振替させていただきますので、下記口座振替日前日（金融機関営業日）までに口座にご用意いたします。

ご請求年月 MONTH OF ISSUE	2022年 2月
ご利用年月 BILLING PERIOD	2022年 1月
口座振替日 DATE FOR TRANSFER	2022年 2月28日
口座振替額 TOTAL AMOUNT DUES	19,636円
金融機関名 FINANCIAL INSTITUTION	■■■■■
支店名 BRANCH	■■■■■
口座番号 ACCOUNT NUMBER	*****
ご請求コード CUSTOMER CODE	■■■■■

サービス別ご利用料金	
a.u.電話料金 (内訳)	9,306円 (9,306円)
a.u.0かり料金	6,642円
a.u. one net料金	110円
※うち消費税等 1.0%対象 (課税対象額は13,709円でした。)	
1,370円	
※a.u.合計台数 ■■■台	

お支払期日を過ぎますと約款に定めた延滞利息をいただく場合がございます。

お問い合わせ先

◆ a.u. a.u.携帯電話から 157

一般電話から 0120-977-033

受付時間 9時~20時(年中無休・無料)

◆ povo WEBのサポートページをご確認ください

料金領収証 RECEIPT FOR SERVICES

2022年 1月ご請求分(12月利用分)

小山 進 様

KDDIをご利用いただきまして誠にありがとうございます。  
右記KDDI料金を 1月 31日ご指定の口座から  
振替させていただきました。

ご請求コード CUSTOMER CODE	■■■■■
領収金額 AMOUNT RECEIVED	19,516円
うち消費税等 TAX	1,359円

KDDI株式会社  
〒163-8003 東京都新宿区西新宿4丁目1番1号 KDDIビル

金融機関名 FINANCIAL INSTITUTION	■■■■■
支店名 BRANCH	■■■■■
口座番号 ACCOUNT NUMBER	*****

料金内訳書

<凡例>\* : 税込または免税料金等、# : 旧税率計算対象料金  
 内訳に「\*」がある料金は、「消費税等」「課税対象額」の計算対象外です。

KDDI 株式会社

小山 進 様

ご請求コード: [ ] 発行日: 2022年 2月 8日 [ ] 1頁

● a u 電話料金		● 合計		9,306円
ご利用項目	金額(円)	内訳(円)	備考	
		9,306	お客様コード	[ ]
< 1月ご利用内訳 >	9,306	ご利用月数は2022年 2月で [ ] です。		
▼プラン利用料	7,480			
a uピタットプラン (カケホ/V)		3,980		
a uピタットプラン (データ/V)		5,700	データ利用量は5GB~20GBです。	
2年契約+家族割		-1,500		
LTE NET		300		
a uスマートバリュー		-1,000		
▼通話料/a uピタットプラン (カケホ/V)	87			
通話料		51,960		
SMS (Cメール) 送信料		87		
a uピタットプラン (カケホ/V) 割引額		-51,720		
家族間通話全額割引 (2年契約+家族割)		-240		
[ ]				
▼ユニバーサルサービス料	2			
▼電話リレーサービス料	1			
▼消費税等 (10%)	757	10%消費税の課税対象額 7,570円		
[ ]				
[ ]				

次ページもご確認下さい



料金内訳書

<凡例>\* : 税込または免税料金等、#: 旧税率計算対象料金  
内訳に「\*」がある料金は、「消費税等」「課税対象額」の計算対象外です。

KDDI 株式会社

小山 進 様

ご請求コード: [ ] 発行日: 2022年 2月 8日 2頁

● a u ひかり料金		● 合計		6,642 円
ご利用項目	金額(円)	内訳(円)	備考	
< 1月ご利用内訳 >	6,642		a u ひかり ホーム	
▼基本使用料	5,500			
電話サービス月額利用料		500	0.1/0.1~0.1/3.1 利用分	
ネット月額利用料 (ずっとギガ得プラン)		5,000	0.1/0.1~3.1 利用 更新期間 2024/06~2024/08	
▼オプション使用料	500			
割込通話利用料		300		
発信番号表示利用料		400		
番号通知リクエスト利用料		200		
割込番号表示利用料		100		
着信転送利用料		500		
電話オプションパック適用時割引額		-1,000	電話オプションパックによる割引を適用させていただいております	
▼通話料	136			
国内通話料 (a u おうち電話以外)		136	ご契約の電話番号: 025-286-2815	
国内通話料 (a u おうち電話)		16	ご契約の電話番号: 025-286-2815	
a u まどめトーク割引 (国内通話分)		-16		
携帯電話 (a u) への通話料		31	ご契約の電話番号: 025-286-2815	
a u まどめトーク割引 (a u 携帯電話分)		-31		
▼請求総額割引	-100			
口座振替・クレジットカード割引額		-100		
▼機器サービス利用料	0			
HGW内蔵無線LAN親機機能使用料		500	1.1n 規格無線LAN親機機能の料金適用となります	
HGW内蔵無線LAN親機機能使用料割引		-500		
▼ユニバーサルサービス料	2			
▼電話リレーサービス料	1			
▼消費税等 (1.0%)	603		1.0%消費税の課税対象額 6,039円	
● a u one net 料金			● 合計	1,110 円
ご利用項目	金額(円)	内訳(円)	備考	
< 1月ご利用内訳 >	110		インターネット接続オプションサービス	
▼オプション使用料	100			
ウイルス撃退受信チェック月額利用料		100		
▼消費税等 (1.0%)	10		1.0%消費税の課税対象額 1,000円	
● 総合計				19,636 円

## 支 出 伝 票

会 派 名	新潟市公明党	議員名	小山 進
支 出 年 度	令和3年度	整理番号 (項目別)	37
支 出 項 目	<input checked="" type="checkbox"/> 調査研究費 <input type="checkbox"/> 広聴費 <input type="checkbox"/> 資料作成費 <input type="checkbox"/> 事務所費 <input type="checkbox"/> 研修費 <input type="checkbox"/> 要請・陳情活動費 <input type="checkbox"/> 資料購入費 <input type="checkbox"/> 広報費 <input type="checkbox"/> 会議費 <input type="checkbox"/> 人件費		
実施年月日	令和4年1月1日 から 令和4年1月31日		
支出年月日	令和4年2月28日		
支 出 金 額	2,036 円		
支 出 先	Soft Bank		
使 途 内 容	iPad料金		
備 考	6438- <span style="background-color: black; color: black;">          </span> =6108 6,108 円 × 1/3 = 2,036 円		
領収書貼付欄 <span style="float: right;">(調査研究費)</span>			

※領収書及び内容を証する書類を添付してください。

備考欄には按分率等を記入してください。

# ソフトバンク会員専用ページ

## My SoftBankのご利用方法

パスワード入力不要で手間なく、すぐご確認いただけます！\*

Phone/スマートフォンの場合

Wi-Fiをオフに設定  
(設定) Wi-Fi オフ

ホーム画面から  
アイコンをタップ

キータイの場合

Y ボタンを押す

0

設定: 申込を選択

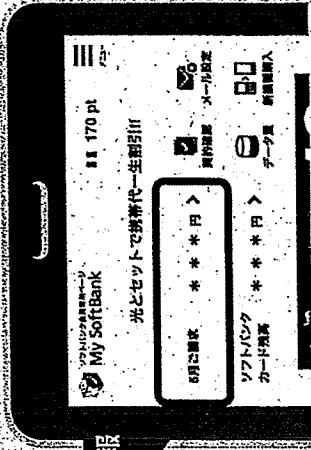

\* 一部パスワードの発行が必要なメニューがあります。

WEBからもアクセス  
https://u.softbank.jp/2JcEgN5



ソフトバンク株式会社 www.softbank.jp  
〒106-7689 東京都港区海岸一丁目7番1号

郵便便はがき 料金額内訳 内訳金額(円) 税区分

電話番号(お宅さま番号等)	ソフトバンク株式会社	2022年 3月 11日	2022年 2月分
	〒106-7689 東京都港区海岸一丁目7番1号		
	<b>ソフトバンクで利用料金口座振替金額のお知らせ</b> (NOTICE OF SOFTBANK CHARGES FOR BANK TRANSFER)		
<p>日額はソフトバンクをご利用いただき金額にありかとごぞいませす。 Thank you very much for using SOFTBANK service.</p> <p><b>お知らせ (INFORMATION)</b> 左記の履歴料金をご指定の口座から振替させていただきます。振替日の前日までにご振替の口座にご入金ください。 現金繰上不足等ご振替できな場合は、ご入金後、ご振替がかわることとなります。ご利用が停止となることとなります。 The amount will be transferred from your account to the specified account on the due date. If there are insufficient funds in your account on the due date, you will be charged interest. You will be suspended if the amount cannot be deducted from your account.</p> <p>2022年4月1日よりソフトバンクポイントの振替を開始します。また2022年3月31日を以てTポイントの提供およびYahoo! JAPAN、Yahoo JAPAN提供先のTポイントのご利用を終了します。Tポイントは1年間ポイントの変動がない場合、2022年4月1日以降ソフトバンクポイントへ交換してご利用いただけます。詳細はこちら www.softbank.jp/biz/news/mobile/20211201/</p>			
次回のお知らせ	ご請求先番号 (BILLING NUMBER)	2022年 2月分	
お知らせ	ご請求額 (Total Amount Due)	4,237円	
お知らせ	振替日 (Date for Transfer)	2022年 3月28日(月)	
お知らせ	金融機関名 (Financial Institution)		
お知らせ	支店名 (Branch)		
お知らせ	口座種目・番号 (Account Number)	*****	
お知らせ	下記の履歴料金をご指定の口座から振替させていただきます。 The amount has been transferred from your account to SOFTBANK on the date below.		
お知らせ	前月分口座振替額	6,438円	
お知らせ	領収日(口座振替日)(Date of Payment)	2022年 2月28日	
お知らせ	ご請求年月	2022年 1月分	
お知らせ	金融機関名 (Financial Institution)		
お知らせ	支店名 (Branch)		
お知らせ	口座種目・番号 (Account Number)	*****	
お知らせ	印紙券申告納付	438円	
お知らせ	印紙券申告納付	355円	

950-0925  
新潟県新潟市中央区弁天橋通1丁目37-4

発行日 2022年 3月 31日

小山 進 様

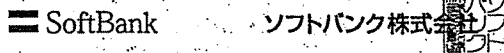

〒105-7529 東京都港区海岸一丁目7番1号

000000-0000161-00001/00001  
K-0401AZA1510000161#



B20221914769898022331C

お問い合わせ先 (INFORMATION)

ソフトバンクカスタマーサポート  
https://u.softbank.jp/2YX8zID  
※オペレーターをご希望の方もこちらから



前月分口座振替領収証

日頃はソフトバンクをご利用いただき誠にありがとうございます。  
下記の電話料金等をご指定の口座から振替させていただきました。  
Thank you very much for using SOFTBANK service.  
The amount has been transferred from your account to SOFTBANK on the date below.

領収金額 (Payment Received)	円
(内消費税等)	円
領収日 (口座振替日) (Date for receipt of payment)	
ご請求年月 (Month of issue)	
金融機関名 (Financial Institution)	
支店名 (Branch)	
口座種目・番号 (Account Number)	

今月のトピックス

次回料金口座振替のお知らせ

2022年 1月分

ご請求先番号 (BILLING NUMBER)	
ご請求額 (Total Amount Due)	6,438円
振替日 (Date for Transfer)	2022年 2月28日 (月)
金融機関名 (Financial Institution)	
支店名 (Branch)	
口座種目・番号 (Account Number)	*****

上記の電話料金等をご指定の口座から振替させていただきます。振替日の前日までにご指定の口座にご入金ください。  
The amount will be transferred from your account. Please ensure that there are sufficient funds in your account on the due date.  
なお、振替ができなかった際には、延滞利息がかかることや、ご利用が停止になること、ならびに弊社が請求する電力などに関連する割引が解除になる場合がございます。必ず引当し予定日の前までに口座残高のご確認をお願いいたします。

お知らせ

お客さまご契約数 件 お客さまのご請求締日は毎月末日になります。

電話番号(お客さま番号等)	料 金 内 訳	内 訳 金 額 (円)	税区分
	* * * ご契約期間 * * *		
	基本料 (iPad専用) ソフトバンクWi-Fiスポット for 4GLTE (法人)	5,700	1.0%
	割引 基本料 (iPad専用) ベーシックデータ定額プラン for 4GLTE (法人)	-2,450	1.0%
	通信料 (スマートフォン) iPad専用通信料 (3.0GB) × (1.0%)	0	1.0%
	(通信料合計: 2390577Pkt [0.29GB])		
	月額料 ソフトバンクWi-Fiスポット (i)	300	1.0%
	月額料 ソフトバンクWi-Fiスポット (i)	467	1.0%
	割引 月額料 ソフトバンクWi-Fiスポット (i) (467円) × (1.0%)	-4.67	1.0%
	月額料 テザリングオプション	500	1.0%
	割引 月額料 テザリングオプション (500円) × (1.0%)	-5.00	1.0%
	その他 iPad Pro (11インチ) 4GB 128GB 充電器 (1.0%)	2,200	1.0%
	その他 ユニバーサルサービス料	2	1.0%
	その他 電話リレーサービス料	1	1.0%
	合計	6,083	
	(内課税対象額 計 1.0%)	3,553	
	(内課税対象額 計)	3,553	
	消費税等 (1.0%)	355	
	消費税等 計	355	
	請求金額	6,438	
	(税込金額 計 1.0%)	6,438	

※ユニバーサルサービス・電話リレーサービスに関しては、(一社)電気通信事業者協会のHPをご参照ください。https://www.tec.or.jp/

# 支出伝票

会 派 名	新潟市公明党	議員名	小山 進
支 出 年 度	令和3年度	整理番号 (項目別)	38
支 出 項 目	<input checked="" type="checkbox"/> 調査研究費 <input type="checkbox"/> 広聴費 <input type="checkbox"/> 資料作成費 <input type="checkbox"/> 事務所費 <input type="checkbox"/> 研修費 <input type="checkbox"/> 要請・陳情活動費 <input type="checkbox"/> 資料購入費 <input type="checkbox"/> 広報費 <input type="checkbox"/> 会議費 <input type="checkbox"/> 人件費		
実施年月日	令和4年3月2日		
支出年月日	令和4年3月2日		
支 出 金 額	2,870 円		
支 出 先	第一石油販売(株)鳥屋野潟		
使 途 内 容	ガソリン代		
備 考	8,610 円 × 1/3 = 2,870 円		

領収書貼付欄

(調査研究費)



**apollo station**  
第一石油販売(株)  
鳥屋野潟  
新潟県新潟市中央区  
弁天橋通1-7-1  
TEL: 025-286-4862 SS: 21010-21160

2022年03月02日 17:07 伝票No. 9161  
取引通番 9970

現金入金  
21010 車番

0120-00 5893  
レギュラーガソリン P05 ¥8610  
数量 53.15L  
単価 0162 @53.8  
(内消費税 @53.8)

**合計**  
¥8,610  
#763

消費税 1円1890 9円: 390  
有効期限 4:0000000-0:0000000  
カード番号  
係員: 2022/03/02 5893-5893  
100取引

領収書にかえさせていただきます。

※領収書及び内容を証する書類を添付してください。

備考欄には按分率等を記入してください。

# 支出伝票

会 派 名	新潟市公明党	議員名	小山 進
支 出 年 度	令和3年度	整理番号 (項目別)	39
支 出 項 目	<input checked="" type="checkbox"/> 調査研究費 <input type="checkbox"/> 広聴費 <input type="checkbox"/> 資料作成費 <input type="checkbox"/> 事務所費 <input type="checkbox"/> 研修費 <input type="checkbox"/> 要請・陳情活動費 <input type="checkbox"/> 資料購入費 <input type="checkbox"/> 広報費 <input type="checkbox"/> 会議費 <input type="checkbox"/> 人件費		
実施年月日	令和4年3月22日		
支出年月日	令和4年3月22日		
支 出 金 額	2,820 円		
支 出 先	第一石油販売(株)鳥屋野潟		
使 途 内 容	ガソリン代		
備 考	8,460 円 × 1/3 = 2,820 円		

領収書貼付欄

(調査研究費)



**apollostation**  
第一石油販売(株)  
鳥屋野潟  
新潟県新潟市中央区  
井天橋通1-7-1  
TEL: 025-286-4362 SS: 21010-21160  
令真山又電

2022年03月22日 18:20 伝票No. 3831  
取引種番 9038

コヤマ ステム 種番 21010  
現金支払

0120-00 3831  
レギュラーガソリン POS ¥8450  
数量 51.90L  
単価 @163  
(内ガソリン税 @63.8)

**合計**  
内税分消費税 ¥769  
計額 1万:1540 9千:540  
有効期限 4:00000000-0:00000000  
カード番号  
係割: 2022/03/22 3831-3831  
100取引  
領収書にかえさせていただきます。

※領収書及び内容を証する書類を添付してください。

備考欄には按分率等を記入してください。

# 支 出 伝 票

会 派 名	新潟市公明党	議員名	小山 進
支 出 年 度	令和3年度	整理番号 (項目別)	40
支 出 項 目	<input checked="" type="checkbox"/> 調査研究費 <input type="checkbox"/> 広聴費 <input type="checkbox"/> 資料作成費 <input type="checkbox"/> 事務所費 <input type="checkbox"/> 研修費 <input type="checkbox"/> 要請・陳情活動費 <input type="checkbox"/> 資料購入費 <input type="checkbox"/> 広報費 <input type="checkbox"/> 会議費 <input type="checkbox"/> 人件費		
実施年月日	令和4年2月1日 から 令和4年2月28日		
支出年月日	令和4年3月28日		
支 出 金 額	1,302 円		
支 出 先	Soft Bank		
使 途 内 容	iPad料金		
備 考	4237- <span style="background-color: black; color: black;">          </span> -3907 3,907 円 × 1/3 = 1,302 円		
領収書貼付欄	(調査研究費)		

※領収書及び内容を証する書類を添付してください。  
備考欄には按分率等を記入してください。

ソフトバンク会員専用ページ

My SoftBankのご利用方法

パソコンが不要で手軽に、どこでもご利用いただけます。  
 Phone/スマートフォンの場合  
 My SoftBankアプリ  
 画面から  
 My SoftBankアプリ

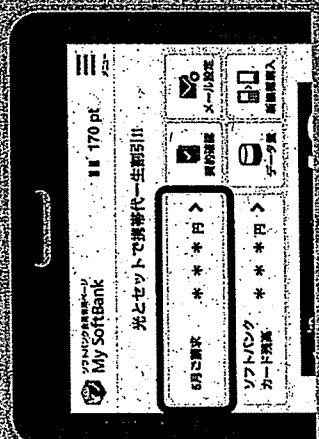

詳しい請求情報はこちらから

WEBからもアクセス ▶▶  
<https://u.softbank.jp/2JCegN5>



ソフトバンク株式会社  
 www.softbank.jp

郵便はがき

電話番号(お着さま番号等)	料金額	内訳	内訳金額(円)	税区分

この請求先番号 (BILLING NUMBER)	2022年 3月分
ご請求額 (Total Amount Due)	4,237円
振替日 (Date for Transfer)	2022年 4月26日(火)
金融機関名 (Financial Institution)	
支店名 (Branch)	
口座種別・番号 (Account Number)	*****
下記の電振料金等をご指定の口座から振替させていただきます。 The amount has been transferred from your account to SOFTBANK on the date below.	
納付金額 (Payment Received)	4,237円
(内消費税等)	355円
納付日(口座振替日) (Date of next payment)	2022年 3月28日
金融機関名 (Financial Institution)	
支店名 (Branch)	
口座種別・番号 (Account Number)	*****
印紙税申告納付 付 税	

ソフトバンク株式会社  
 〒105-7529 東京都港区新橋一丁目7番1号

**ソフトバンクご利用料金口座振替金額のお知らせ**  
 (NOTICE OF SOFTBANK CHARGES FOR BANK TRANSFER)

本月の振替金額をお客様の口座にお振替させていただきます。振替日(口座振替日)は、振替日(口座振替日)の翌日(振替日)となります。振替金額は振替日(口座振替日)の翌日(振替日)の振替金額となります。振替金額は振替日(口座振替日)の翌日(振替日)の振替金額となります。

The amount will be transferred from your account. Please ensure that there are sufficient funds in your account on the due date. Your account will be charged interest if the amount cannot be deducted from your account.

ご利用料金を含む法人レンタルサービスに関するお問い合わせはこちらまでご連絡をお願いします。  
 TEL: 0120-634-266  
 受付時間 9:00~18:00  
 ※FAQ: テナント機能がリリースされました。  
<https://u.softbank.jp/3KhCHgv>  
 ※法人レンタルサイトにてレンタル故障、紛失受付が24時間受付可能です。ぜひご利用下さい。

H-0363AE21510116574#



ご利用料金内訳明細書  
Summary of Your Charges

お客さまのご請求日は毎月末日になります。

お客さまご契約数

■性

発行日 2022年 3月 11日

税区分

電話番号(お客さま番号等)	料 金	内 訳	内 訳 金 額 (円)	税 区 分
※ 本 月 迄 の 契 約 期 間				
基本料金(税込)		基本料金(税込)	5,700	4.0%
割引(基本料)(P.d専用)		割引(基本料)(P.d専用)	-2,450	1.0%
通信量超過料		通信量超過料	0	1.0%
月額料(ソフトバンクWi-Fi-プラス)		月額料(ソフトバンクWi-Fi-プラス)	300	1.0%
月額料(ソフトバンクWi-Fi-プラス)		月額料(ソフトバンクWi-Fi-プラス)	467	1.0%
月額料(ソフトバンクWi-Fi-プラス)		月額料(ソフトバンクWi-Fi-プラス)	500	1.0%
月額料(ソフトバンクWi-Fi-プラス)		月額料(ソフトバンクWi-Fi-プラス)	-500	1.0%
合計		合計	3,882	
(内消費税額(計))		(内消費税額(計))	3,552	
消費税等(計)		消費税等(計)	335	
請求金額		請求金額	4,237	
(税込金額(計:1.0%))		(税込金額(計:1.0%))	4,237	

※このサービスは、電話サービスに限りません。詳しくは、お客さまの契約内容について、SoftBankの契約内容をご確認ください。

展 920-0925

重要

H-0263AE21510117569#



B20222914769898022311C



SoftBank ソフトバンク株式会社

T981-3393 鷹谷郵便局 私書箱12号

# ソフトバンク会員専用ページ

## My SoftBankのご利用方法

パスワード入力不要で手間なくすぐ確認いただけます!\*

**iPhone/スマートフォンの場合**

- WiFiをオフに設定
- ホーム画面からアイコンをタップ
- 設定▶WiFi▶オフ▶

**ケータイの場合**

- Y!ボタンを押す
- 0 設定・申込を選択

6月の請求 170 pt

ソフトバンクカード残高

光セットで携帯代一生懸命!!

メール設定

データ量

※一部パスワードの発行が必要なメニューがあります。

WEBからもアクセス▶▶  
<https://u.softbank.jp/2JCegN5>

ソフトバンク株式会社 [www.softbank.jp](http://www.softbank.jp)

請求料金の通知はさせていただきます。このページからのご利用は、ご自身の責任においてご利用ください。

郵便はがき

表面からの続きで

電話番号(お寄せ番号等)	料金額	内訳	内訳金額(円)	税区分

ソフトバンク株式会社 発行日 2022年 3月 11日 〒105-7529 東京都港区海岸一丁目7番1号

**ソフトバンクご利用料金口座振替金額のお知らせ**  
 (NOTICE OF SOFTBANK CHARGES FOR BANK TRANSFER)

日額はソフトバンクをご利用いただきありがとうございます。  
 Thank you very much for using SOFTBANK service.

**お知らせ (INFORMATION)**

2022年4月1日よりソフトバンクポイントの提供を開始します。また2022年3月31日を以てTポイントの提供およびYahoo! JAPAN・Yahoo! JAPAN提携先でのTポイントのご利用を終了します。Tポイントは1年間ポイントの取崩がない場合、2022年4月1日以降ソフトバンクポイントへ交換してご利用いただけます。詳細はこちら <https://www.softbank.jp/biz/news/mobile/20211201/>

H-02G3AE21510117569#

<p>次回のお支払い口座振替 (Notice for your next payment)</p> <p>この請求先番号 (BILLING NUMBER) 2022年 2月分</p> <p>この請求額 (Total Amount Due) 4,237円</p> <p>振替日 (Date for Transfer) 2022年 3月28日 (月)</p> <p>金融機関名 (Financial Institution) [REDACTED]</p> <p>支店名 (Branch) [REDACTED]</p> <p>口座種目・番号 (Account Number) [REDACTED]</p> <p>The amount has been transferred from your account to SOFTBANK on the date below.</p>	<p>前月分口座振替領収証 (Receipt for previous month)</p> <p>領収金額 (Payment Received) 6,438円</p> <p>(内消費税等) 355円</p> <p>領収日(口座振替日)(Date for receipt of payment) 2022年 2月28日</p> <p>この請求年月 2022年 1月分</p> <p>金融機関名 (Financial Institution) [REDACTED]</p> <p>支店名 (Branch) [REDACTED]</p> <p>口座種目・番号 (Account Number) [REDACTED]</p>
---	---

附紙が申告納付  
 付\* \* \* \* \*  
 税務署へ送付

# 支 出 伝 票

会 派 名	新潟市公明党	議員名	小山 進
支 出 年 度	令和3年度	整理番号 (項目別)	41
支 出 項 目	<input checked="" type="checkbox"/> 調査研究費 <input type="checkbox"/> 広聴費 <input type="checkbox"/> 資料作成費 <input type="checkbox"/> 事務所費 <input type="checkbox"/> 研修費 <input type="checkbox"/> 要請・陳情活動費 <input type="checkbox"/> 資料購入費 <input type="checkbox"/> 広報費 <input type="checkbox"/> 会議費 <input type="checkbox"/> 人件費		
実施年月日	令和4年2月1日 から 令和4年2月28日		
支出年月日	令和4年3月31日		
支 出 金 額	4,318 円		
支 出 先	KDDI(株)		
使 途 内 容	携帯電話料金及びひかり料金		
備 考	17511- <span style="background-color: black; color: black;">XXXXXXXXXX</span> =12954 12,954 円 × 1/3 = 4,318 円		
領収書貼付欄	(調査研究費)		

お問い合わせ先

◆ a u   a u 携帯電話から 157

一般電話から 0120-977-033

受付時間 9時～20時 (年中無休・無料)

◆ p o v o   WEBのサポートページをご確認ください

料金領収証 RECEIPT FOR SERVICES

2022年 3月ご請求分

小山 進 様

KDDIをご利用いただきまして誠にありがとうございます。  
右記KDDI料金を 3月 31日ご指定の口座から  
振替させていただきました。

ご請求コード CUSTOMER CODE XXXXXXXXXX

領 収 金 額 AMOUNT RECEIVED 17,511円

うち消費税等 TAX 1,177円

**KDDI株式会社**  
〒163-8003 東京都新宿区西新宿7丁目1番1号 KDDIビル

金融機関名 FINANCIAL INSTITUTION XXXXXXXXXX

支 店 名 BRANCH XXXXXXXXXX

口 座 番 号 ACCOUNT NUMBER \*\*\*\*\*

※領収書及び内容を証する書類を添付してください。

備考欄には按分率等を記入してください。

発行年月日 DATE OF ISSUE 2022年 3月 9日

950-0025  
新潟県 新潟市 中央区 弁天橋通 1丁目 3-7-4  
小山 進 様

お知らせ INFORMATION

- 通信サービスご契約のお客さまへのご案内  
・ユニバーサルサービス料は、日本全国における加入電話・公衆電話等の提供確保のため、NTT東・西日本に支払われるものです。  
・電話リレーサービス料は、聴覚や言語に障がいのある方との意思疎通を手話等で仲介するサービス提供のため、日本財団電話リレーサービスに支払われるものです。
- 電話リレーサービス料の番号単価の改定について  
電話リレーサービス料は2022年2月ご利用分から2022年3月ご利用分については発生しません。
- 2年契約等をご契約のお客さまへ（法人のお客さまの一部契約を除く）  
2年契約等の解除料は3月末で廃止します。2年契約期間による割引は4月以降も継続しますが、プラン変更により終了する場合があります。

KDDIをご利用いただきまして誠にありがとうございます。  
ご利用料金は、ご指定の口座から振替させていただきますので、下記口座振替日前日（金融機関営業日）までに口座にご用意願います。

ご請求年月 MONTH OF ISSUE	2022年 3月
ご利用年月 BILLING PERIOD	2022年 2月
口座振替日 DATE FOR TRANSFER	2022年 3月31日
口座振替額 TOTAL AMOUNT DUE	17,511円
金融機関名 FINANCIAL INSTITUTION	■■■■■■
支店名 BRANCH	■■■■■■
口座番号 ACCOUNT NUMBER	*****
ご請求コード CUSTOMER CODE	■■■■■■

サービス別ご利用料金	
au電話料金 (内訳)	7,032円 ( 7,032円)
auひかり料金	6,791円
au one net料金	110円
※うち消費税等 10%対象 (課税対象額は11,777円でした。)	1,177円
※au合計台数	台

お支払期日を超えますと約款に定めた延滞利息をいただく場合がございます。

お問い合わせ先 ◆ au au携帯電話から 157 一般電話から 0120-977-033  
受付時間 9時~20時(年中無休・無料) ◆ povo WEBのサポートページをご確認ください

料金領収証 RECEIPT FOR SERVICES

2022年 2月ご請求分 (1月利用分)

小山 進 様

KDDIをご利用いただきまして誠にありがとうございます。  
右記KDDI料金を、2月28日ご指定の口座から振替させていただきました。

ご請求コード CUSTOMER CODE	■■■■■■
領収金額 AMOUNT RECEIVED	19,636円
うち消費税等 TAX	1,370円

**KDDI株式会社**  
〒163-8003 東京都新宿区西新宿4丁目1番1号 KDDIビル

金融機関名 FINANCIAL INSTITUTION	■■■■■■
支店名 BRANCH	■■■■■■
口座番号 ACCOUNT NUMBER	*****

料金内訳書

<凡例>\* : 税込または免税料金等、# : 旧税率計算対象料金  
内訳に「\*」がある料金は、「消費税等」「課税対象額」の計算対象外です。

KDDI株式会社

小山 進 様

ご請求コード: [ ] 発行日: 2022年 3月 9日 [ ] 1頁

● a.u.電話料金		● 合計	
ご利用項目	金額(円)	内訳(円)	備考
	7,032		お客様コード [ ]
< 2月ご利用内訳 >	7,032		ご利用月数は2022年 3月で [ ] です。
▼プラン利用料	5,480		
a.u.ピタットプラン (カケホ/V)		3,980	
a.u.ピタットプラン (データ/V)		3,700	データ利用量は2GB~3GBです。
2年契約+家族割		-1,500	
LTE NET		300	
a.u.スマートバリュー		-1,000	
▼通話料/a.u.ピタットプラン (カケホ/V)	21		
通話料		39,980	
SMS (Cメール) 送信料		21	
a.u.ピタットプラン (カケホ/V) 割引額		-39,600	
家族間通話全額割引 (2年契約+家族割)		-380	
▼ユニバーサルサービス料	2		
▼消費税等 (10%)	550		10%消費税の課税対象額 5,503円

次ページもご確認下さい

料金内訳書

<凡例>\*：税込または免税料金等、#：旧税率計算対象料金  
内訳に「\*」がある料金は、「消費税等」「課税対象額」の計算対象外です。

KDDI株式会社

小山 進 様

ご請求コード： [ ] 発行日：2022年 3月 9日 [ ] 2頁

● a u ひかり料金		● 合計		備考
ご利用項目	金額(円)	内訳(円)		
	6,791			6,791円
< 2月ご利用内訳 >	6,791		a u ひかり ホーム	
▼基本使用料	5,500			
電話サービス月額利用料		500	0.2/0.1~0.2/28利用分	
ネット月額利用料(ずっとギガ得プラン)		5,000	0.2/0.1~28利用 更新期間2024/06~2024/08	
▼オプション使用料	500			
割込通話利用料		300		
発信番号表示利用料		400		
番号通知リクエスト利用料		200		
割込番号表示利用料		100		
着信転送利用料		500		
電話オプションバック適用時割引額		-1,000	電話オプションバックによる割引を適用させていただいております。	
▼通話料	272			
国内通話料(a u おうち電話以外)		272	ご契約の電話番号：025-286-2815	
国内通話料(a u おうち電話)		56	ご契約の電話番号：025-286-2815	
a u まとめトーク割引(国内通話分)		-56		
携帯電話(a u)への通話料		15	ご契約の電話番号：025-286-2815	
a u まとめトーク割引(a u 携帯電話分)		-15		
▼請求総額割引	-100			
口座振替・クレジットカード割引額		-100		
▼機器サービス利用料	0			
HGW内蔵無線LAN親機機能使用料		500	1.1n規格無線LAN親機機能の料金適用となります	
HGW内蔵無線LAN親機機能使用料割引		-500		
▼ユニバーサルサービス料	2			
▼消費税等(10%)	617		10%消費税の課税対象額 6,174円	
● a u one net 料金		● 合計		110円
ご利用項目	金額(円)	内訳(円)		備考
	110			
< 2月ご利用内訳 >	110		インターネット接続オプションサービス	
▼オプション使用料	100			
ウイルス撃退受信チェック月額利用料		100		
▼消費税等(10%)	10		10%消費税の課税対象額 100円	
● 総合計				17,511円

# 支 出 伝 票

会 派 名	新潟市公明党	議員名	小山 進
支 出 年 度	令和3年度	整理番号 (項目別)	42
支 出 項 目	<input checked="" type="checkbox"/> 調査研究費 <input type="checkbox"/> 広聴費 <input type="checkbox"/> 資料作成費 <input type="checkbox"/> 事務所費 <input type="checkbox"/> 研修費 <input type="checkbox"/> 要請・陳情活動費 <input type="checkbox"/> 資料購入費 <input type="checkbox"/> 広報費 <input type="checkbox"/> 会議費 <input type="checkbox"/> 人件費		
実施年月日	令和3年4月1日 から 令和4年3月31日		
支出年月日	令和4年3月31日		
支 出 金 額	2,167 円		
支 出 先	新潟市議会市政調査会		
使 途 内 容	令和3年度新潟市議会市政調査会会費		
備 考	研修会開催経費		

領収書貼付欄

(調査研究費)

領 収 書

新潟市公明党 小山 進 様

金 2, 1 6 7 円 也

ただし、令和3年度新潟市議会市政調査会会費（研修会開催経費）として、  
上記金額を領収いたしました。

令和4年3月31日

新潟市議会市政調査会  
会長 古 泉 幸



※領収書及び内容を証する書類を添付してください。

備考欄には按分率等を記入してください。

# 支出伝票



会 派 名	新潟市公明党	議 員 名	小山 進
支 出 年 度	令和3年度	整理番号 (項目別)	43
支 出 項 目	<input checked="" type="checkbox"/> 調査研究費 <input type="checkbox"/> 広聴費 <input type="checkbox"/> 資料作成費 <input type="checkbox"/> 事務所費 <input type="checkbox"/> 研修費 <input type="checkbox"/> 要請・陳情活動費 <input type="checkbox"/> 資料購入費 <input type="checkbox"/> 広報費 <input type="checkbox"/> 会議費 <input type="checkbox"/> 人件費		
実施年月日	令和4年3月1日 から 令和4年3月31日		
支出年月日	令和4年4月26日		
支 出 金 額	1,302 円		
支 出 先	Soft Bank		
使 途 内 容	iPad料金		
備 考	4237- <span style="background-color: black; color: black;">          </span> =3907 3,907 円 × 1/3 = 1,302 円		
領収書貼付欄	(調査研究費)		

※領収書及び内容を証する書類を添付してください。  
 備考欄には按分率等を記入してください。



ソフトバンク会員専用ページ

My SoftBankのご利用方法

スマートフォンアプリの活用  
 Phone: スマートフォンの場合  
  
 PC: PCからの場合  
  
 Y! 検索エンジン

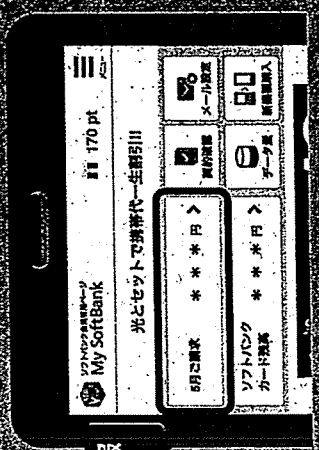

詳しい請求情報はこちらから

VEBからアクセス ▶▶  
<https://u.softbank.jp/2JcegN5>



郵便はがき

表面からの続きです

電話番号(お客さま番号等)	料 金	内 訳	内 訳 金 額 (円)	秘 区 分
ソフトバンク株式会社 発行日 2022年 5月 11日 〒105-7528 東京都港区海岸一丁目7番1号				
ソフトバンクご利用料金口座振替金額のお知らせ (NOTICE OF SOFTBANK CHARGES FOR BANK TRANSFER) (Please refer to the attached page for SOFTBANK service.)				

次回入金口座振替 お知らせ 次回の振替料金をご指定の口座から振替させていただきます。 The amount has been transferred from your account to SOFTBANK on the date below.	2022年 4月分 請求先番号 (BILLING NUMBER) 5,718円 振替日 (Date of Transfer) 2022年 5月26日 (木) 金融機関名 (Financial Institution) 支店名 (Branch) 口座種目 番号 (Account Number) *****	前月分口座振替戻り証 振替金額 (Payment Received) 4,237円 振替日 (口座振替日) (Date of transfer) 2022年 4月26日 金融機関名 (Financial Institution) 支店名 (Branch) 口座種目 番号 (Account Number) *****	附紙物申告納 付***お***老***之 被***務***課***納***済***
--	---	---	---



ソフトバンク会員専用ページ

My SoftBankのご利用方法

スマートフォンやタブレットからご利用いただけます。

iPhone/スマートフォンの場合

My SoftBankアプリをダウンロード

画面右下の「My SoftBank」をタップ

サインの場合

My SoftBankを叩く

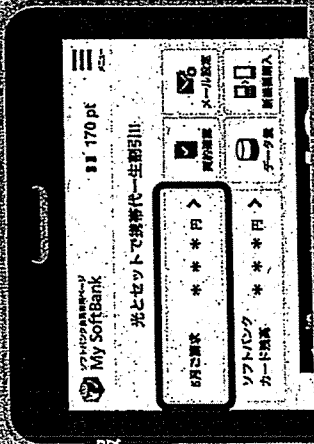

詳しい請求情報はこちらから

EBからもアクセス  
[tps://u.softbank.jp/2JCeGN5](https://u.softbank.jp/2JCeGN5)



ソフトバンク株式会社 My SoftBank.jp

郵便番号

表面からの続きです

電話番号(お宅さま番号等)	料 金 内 訳	内 訳 金 額 (円)	税区分

発行日: 2022年 4月 11日  
 〒106-7529 東京都港区海岸一丁目7番1号

**ソフトバンク株式会社**

**ソフトバンクご利用料金口座振替金額のお知らせ**  
 (NOTICE OF SOFTBANK CHARGES FOR BANK TRANSFER)

日額ソフトバンクをご利用いただきは金額にありがとごさいます。  
 Thank you very much for using SOFTBANK service.

**お知らせ (INFORMATION)**  
 ご利用料金を含む法人クレジットサービスに関するお問合せはこちらまでご連絡をお願いいたします。  
 TEL: 0120-934-265  
 受付時間: 9:00~18:00  
 F.A.Q. チャット機能がリリースされました。  
<https://u.softbank.jp/3KhcHgv>  
 法人コンテンツサイトにてレンタル故障・紛失受付が24時間受付可能です。ぜひご利用下さい。

右記の振替料金をご指定の口座から振替させていただきます。  
 振替日の前日までにご指定の口座にご入金ください。  
 預金残高不足等で振替できない場合は振替が停止となることとなります。  
 The amount will be transferred from your account. Please ensure that there are sufficient funds in your account on the due date. You will be charged interest or service may be suspended if the amount cannot be deducted from your account.

この請求先番号 (BILLING NUMBER)	2022年 3月分
ご利用金額 (Total Amount Due)	4,237円
振替日 (Date for Transfer)	2022年 4月26日 (火)
金融機関名 (Financial Institution)	
支店名 (Branch)	
口座種目: 番号 (Account Number)	*****
下記の振替料金をご指定の口座から振替させていただきます。 The amount has been transferred from your account to SOFTBANK on the date below.	
領収金額 (Payment Received)	4,237円
(内消費税等)	35.5円
領収日 (口座振替日) (Date for receipt of payment)	2022年 3月28日
ご利用年月	2022年 2月分
金融機関名 (Financial Institution)	
支店名 (Branch)	
口座種目: 番号 (Account Number)	*****

前月分口座振替領収証 (Receipt for previous month)

印刷済申告納付書  
 仲立ち  
 事務連絡済

# 支 出 伝 票

会 派 名	新潟市公明党	議員名	小山 進
支 出 年 度	令和3年度	整理番号 (項目別)	44
支 出 項 目	<input checked="" type="checkbox"/> 調査研究費 <input type="checkbox"/> 広聴費 <input type="checkbox"/> 資料作成費 <input type="checkbox"/> 事務所費 <input type="checkbox"/> 研修費 <input type="checkbox"/> 要請・陳情活動費 <input type="checkbox"/> 資料購入費 <input type="checkbox"/> 広報費 <input type="checkbox"/> 会議費 <input type="checkbox"/> 人件費		
実施年月日	令和4年3月1日 から 令和4年3月31日		
支出年月日	令和4年4月28日		
支 出 金 額	5,005 円		
支 出 先	KDDI(株)		
使 途 内 容	携帯電話料金及びひかり料金		
備 考	19572- <span style="background-color: black; color: black;">XXXXXXXXXX</span> =15015 15,015 円 × 1/3 = 5,005 円		
領収書貼付欄	(調査研究費)		

お問い合わせ先

◆ au au携帯電話から 157

一般電話から 0120-977-033

受付時間 9時~20時(年中無休・無料)

◆ povo WEBのサポートページをご確認ください

料金領収証 RECEIPT FOR SERVICES

2022年 4月ご請求分 (3月利用分)

小山 進 様

KDDIをご利用いただきまして誠にありがとうございます。  
 右記KDDI料金を 5月 2日ご指定の口座から  
 振替させていただきます。

ご請求コード CUSTOMER CODE

領 収 金 額 AMOUNT RECEIVED

うち消費税等 TAX

金融機関名 FINANCIAL INSTITUTION

支 店 名 BRANCH

口 座 番 号 ACCOUNT NUMBER

19,572円

1,365円

\*\*\*\*\*

**KDDI株式会社**  
〒163-8003 東京都新宿区西新宿2丁目1番1号 KDDIビル

※領収書及び内容を証する書類を添付してください。

備考欄には按分率等を記入してください。

発行年月日 DATE OF ISSUE: 2022年 4月 8日

950-0926  
 新潟県 新潟市 中央区 弁天橋通 1丁目 3-7-4  
 小山 進 様

お知らせ INFORMATION

- 通信サービスご契約のお客さまへのご案内
- ・ユニバーサルサービス料は、日本全国における加入電話・公共電話等の提供確保のため、NTT東・西日本に支払われるものです。
- ・電話リレーサービス料は、聴覚や発音に障がいのある方との意思疎通を手話等で仲介するサービス提供のため、日本財団電話リレーサービスに支払われるものです。
- 電話リレーサービス料の番号単位の改定について
- 電話リレーサービス料は、2022年4月から9月ご利用分まで1番号あたり月額1円となります。
- 【お客さまへの注意喚起】 KDDIを装う偽メールにご注意ください。KDDIサービスを装う偽メールが増えています。下記サイトより注意点を確認ください。 <http://kddi-l.jp/ZAZ>

KDDIをご利用いただきまして誠にありがとうございます。  
 ご利用料金は、ご指定の口座から振替させていただきますので、下記口座振替日前日（金融機関営業日）までに口座にご用意願います。

ご請求年月 MONTH OF ISSUE	2022年 4月
ご利用年月 BILLING PERIOD	2022年 3月
口座振替日 DATE FOR TRANSFER	2022年 5月 2日
口座振替額 TOTAL AMOUNT DUE	19,572円
金融機関名 FINANCIAL INSTITUTION	
支店名 BRANCH	
口座番号 ACCOUNT NUMBER	*****
ご請求コード CUSTOMER CODE	

サービス別ご利用料金	
a.u.電話料金 (内訳)	9,295円 (9,295円)
a.u.ひかり料金	6,589円
au one net料金	110円
※うち消費税等 10%対象 (課税対象額は1,365.0円でした。)	1,365円
※a.u.合計台数	台

お支払期日を過ぎますと約款に定めた延滞利息をいただく場合がございます。

お問い合わせ先 ◆ a u - a u 携帯電話から 157 一般電話から 0120-977-033  
 受付時間 9時～20時（年中無休・無料） ◆ p o v o WEBのサポートページをご確認ください

料金領収証 RECEIPT FOR SERVICES		2022年 3月ご請求分
小山 進 様		
KDDIをご利用いただきまして誠にありがとうございます。 右記KDDI料金を 3月 31日ご指定の口座から振替させていただきました。		
ご請求コード CUSTOMER CODE		
領収金額 AMOUNT RECEIVED		17,511円
うち消費税等 TAX		1,177円
金融機関名 FINANCIAL INSTITUTION		
支店名 BRANCH		
口座番号 ACCOUNT NUMBER		*****

**KDDI株式会社**  
 〒163-8003 東京都新宿区西新宿1丁目3番1号 KDDIビル

料金内訳書

<凡例>\*：税込または免税料金等、#：旧税率計算対象料金  
内訳に「\*」がある料金は、「消費税等」「課税対象額」の計算対象外です。

KDDI株式会社

小山 進 様

ご請求コード： [ ] 発行日：2022年 4月 8日 [ ] 1頁

● a.u.電話料金		● 合計		9,295円
ご利用項目	金額(円)	内訳(円)	備考	
	9,295		お客様コード [ ]	
< 3月ご利用内訳 >	9,295		ご利用月数は2022年 4月で [ ]	です。
▼プラン利用料	7,480			
a.u.ピタットプラン (カケホ/V)		3,980		
a.u.ピタットプラン (データ/V)		5,700	データ利用量は5GB~20GBです。	
2年契約+家族割		-1,500		
LTE NET		300		
a.u.スマートバリュー		-1,000		
▼通話料/a.u.ピタットプラン (カケホ/V)	78			
通話料		60,580		
SMS (Gメール) 送信料		78		
a.u.ピタットプラン (カケホ/V) 割引額		-60,040		
家族間通話全額割引 (2年契約+家族割)		-540		

▼ユニバーサルサービス料	2			
▼消費税等 (10%)	756		10%消費税の課税対象額	7,560円

次ページもご確認下さい

料金内訳書

<凡例>\*：税込または免税料金等、#：旧税率計算対象料金  
内訳に「\*」がある料金は、「消費税等」「課税対象額」の計算対象外です。

KDDI株式会社

小山 進 様

ご請求コード： [ ] 発行日：2022年 4月 8日 [ ] 2頁

● a u ひかり料金		● 合計		備考
ご利用項目	金額(円)	内訳(円)		
	6,589			6,589円
< 3月ご利用内訳 >	6,589		a u ひかり ホーム	
▼基本使用料	5,500			
電話サービス月額利用料		500	03/01~03/31利用分	
ネット月額利用料(ずっとギガ得プラン)		5,000	03/01~31利用 更新期間2024/06~2024/08	
▼オプション使用料	500			
割込通話利用料		300		
発信番号表示利用料		400		
番号通知リクエスト利用料		200		
割込番号表示利用料		100		
着信転送利用料		500		
電話オプションバック適用時割引額		-1,000	電話オプションバックによる割引を適用させていただいております	
▼通話料	88			
国内通話料(a u おうち電話以外)		88	ご契約の電話番号：025-286-2815	
国内通話料(a u おうち電話)		40	ご契約の電話番号：025-286-2815	
a u まとめトーク割引(国内通話分)		-40		
携帯電話(a u)への通話料		15	ご契約の電話番号：025-286-2815	
a u まとめトーク割引(a u 携帯電話分)		-15		
▼請求総額割引	-100			
口座振替・クレジットカード割引額		-100		
▼機器サービス利用料	0			
HGW内蔵無線LAN親機機能使用料		500	11n規格無線LAN親機機能の料金適用となります	
HGW内蔵無線LAN親機機能使用料割引		-500		
▼ユニバーサルサービス料	2			
▼消費税等(10%)	599		10%消費税の課税対象額 5,990円	
● a u one net 料金		● 合計		110円
ご利用項目	金額(円)	内訳(円)		備考
	110			
< 3月ご利用内訳 >	110		インターネット接続オプションサービス	
▼オプション使用料	100			
ウイルス検出受信チェック月額利用料		100		
▼消費税等(10%)	10		10%消費税の課税対象額 100円	
● 総合計				19,572円

## 支出伝票一覧表

会派名	新潟市公明党		議員名	小山 進
支出年度	令和3年度	支出項目	広報費	NO. 1
整理番号	支出年月日	支出内容	支出金額(円)	備考
1	R3.6.3	新潟市公明党議会レポート2021.5	456,951	956676*275(税込手数料)-466951 新潟市公明党 5月23日(日)
2	R3.12.14	新潟市公明党議会レポート2021.11	444,275	644000*275(税込手数料)-444275 新潟市公明党 11月14日(日)
		小 計	901,226	
		合 計	901,226	



# 支出伝票

会 派 名	新潟市公明党	議員名	小山 進
支出年度	令和3年度	整理番号 (項目別)	1
支出項目	<input type="checkbox"/> 調査研究費 <input type="checkbox"/> 広聴費 <input type="checkbox"/> 資料作成費 <input type="checkbox"/> 事務所費 <input type="checkbox"/> 研修費 <input type="checkbox"/> 要請・陳情活動費 <input type="checkbox"/> 資料購入費 <input checked="" type="checkbox"/> 広報費 <input type="checkbox"/> 会議費 <input type="checkbox"/> 人件費		
実施年月日	令和3年5月23日		
支出年月日	令和3年6月3日		
支出金額	456,951 円		
支出先	(株)大創		
使 途 内 容	新潟市公明党議会レポート2021.5		
備 考	456676+275(振込手数料)=456951 折り込み実施日 5月23日(日)		

領収書貼付欄

(広報費)

**第四北越銀行**

## お取引明細票

お取引日	取扱店	号機	NB	銀行番号	口座店	口座番号	通番	お取引内容				
03-06-03	281	24	N				86	振 込				
万円	5千円	2千円	千円	500円	100円	50円	10円	5円	1円	お取引金額	振込手数料	お取引後元帳残高
										¥456,676	¥275	

\* お振込明細 \*

お振込先

(カ)ダイワ 様

ご依頼人: ニカクマイトウセイムカツウ 様  
TEL025-226-3468

13:26

印紙税申告納付につき新潟老務監印紙

毎度ご利用いただきありがとうございます。お取引の明細は上記のとおりでございます。  
 ●ご利用のお振込へ  
 ○ご利用の日および時間により当行所定の手数料（含消費税）を手数料欄記載のとおりお支払いいただいております。  
 ○ただしキャッシングサービスの場合は、ご利用額の返済日にお取引口座からお支払いいただきます。

※領収書及び内容を証する書類を添付してください。

備考欄には按分率等を記入してください。

領収書貼付用紙

お客様コードNo. [REDACTED]		請求書 No. 12765		
新潟市議会議員 小山すすむ 先生		令和03年5月20日 [REDACTED]		
株式会社 大 [REDACTED]		〒951-8127 新潟市中央区西通一丁目2-2 TEL (025) 233-4240 FAX (025) 233-4888		
取引銀行 [REDACTED]				
(000)				
下記の通り納品致しましたのでご査収ください。				
品名	数量	単価	金額	備考
(0000) 新潟市公明党議会レポート 2021・05	44960 枚	5.80	260,768	
(0000) 折込料	44960 枚	3.40	152,864	
(0000) 管理料 (折込料の1%)	44960 枚		1,528	
消費税10.0%			41,516	
合計			¥456,676	
摘要:				

※重ならないように貼付してください。

# 議会レポート 2021.5

新潟市公明党 小山 進

市政報告 No.33 令和3年5月発行

## 令和3年度 当初予算編成について

### ◆質問

#### ■一般財源

地方交付税の算定について、市税収入は原則、基準財政収入額として75%が参入される。従って、市税減収の75%は地方交付税及び臨時財政対策債により措置が見込まれるが、残りの25%は新潟市の一般財源が減少することとなる。その基本を踏まえ、新年度予算案について新潟市は、昨年11月時点において一般財源が、コロナ禍の影響により市税など歳入総額が前年度当初に比べ12億円の減額になる一方で、歳出については社会保障関係費などの伸びによる増額が避けられず、39億円の財源不足と推計した。

#### ■一般会計予算の概要

その上でこの度の一般会計予算の概要を見ると、市税は対前年度比5.2%減、金額にして70億円の減額を見込むものの、地方交付税等を含む一般財源の歳入推計は2491億円、対前年度比は減から一転1.0%増となり、金額にして28億円の増額を見込んだ。当初予算総額については、3866億円、対前年度比1.1%減、金額にして44億円の減を見込むものの、12月・2月補正の前倒し実施分、計140億円を加えると4006億円、対前年度比2.5%の増、金額にして96億円の増を見込んだ。一方、集中改革期間の最終年度である令和3年度については、9億8000万円を積み増すことで、改革効果は18億円となり、その効果については、こども医療費の通院助成を高校3年生までの拡大等に充てるなど、コロナ禍でありながらも、市税の大幅な減額を吸収、更には国の地方財政対策と第3次補正によって、収支均衡した当初予算編成がなされたことは、新潟市が目指す拠点化の推進に繋がるものと理解するところである。コロナ禍における新年度予算案及び令和2年度補正予算案の評価について伺いたい。

### ◆答弁

新年度予算編成にあたっては、課題解決と将来に向けた投資を予算化した。事業を再検討するなど歳出の見直しを進めることで、集中改革プランの効果額を積み増し、これまででも取り組んできた人口減少対策などの重要課題に対し、できる限りの予算を確保できた。また、歳入面では、国の地方財政対策によって、増えていく財政需要に対して一定の配慮があったものと考えているが、加えて国の3次補正による事業の前倒しなどにより、新年度予算の一般財源を圧縮し、収支均衡した予算とすることができた。選ばれる新潟市の実現に向け、ウィズコロナからポストコロナを見据え、強固な財政基盤をつくりながら、拠点化を推進し、将来の新潟市の発展につながる予算編成ができたと考えている。

### ◆所見

#### ■市債残高及び基金残高

コロナ禍による新潟市の真の姿と向き合うことの重要性から目をそらすことはできない。コロナ禍でなければ減少させることの出来た市債残高については、普通交付税の振り替わりである臨時財政対策債の増加などから、令和3年度末では、6,488億円が見込まれており、基金残高についても、平成30年度当初予算編成からは、基金の取り崩しを行わず、収支均衡を図ってきたが、令和2年度は、新型コロナウイルス感染症対策や除排雪経費に財政調整基金を活用したため、基金残高は減少が見込まれている。国の財政支援により、15億円分の取り崩しは解消され、50億円の残高確保がなされたものの、コロナ禍が続く限り、厳しい状況に変わりはない。

#### ■財政見直し

故にその現実を知り、どう手を打つべきかが新潟市として問われるのではない。その手段として私は、「財政見直しを示す」ということを2月定例会代表質問で提案したが、一方で、新潟市がいう収支等を見極め、どの業界がどの程度のダメージを受けているかが分かった段階で「財政見直しを示す」というリアルな選択も理解出来ない訳ではない。その上で、収支等の見極めだけでなく、地域経済の活性化という視点を取り入れ、業種ごとに詳細な分析を行い、コロナ禍を踏まえた新たな基準による「財政見直し」を早い段階で示す必要があるのではないかと考える。

### 2 一般会計歳入歳出の概要

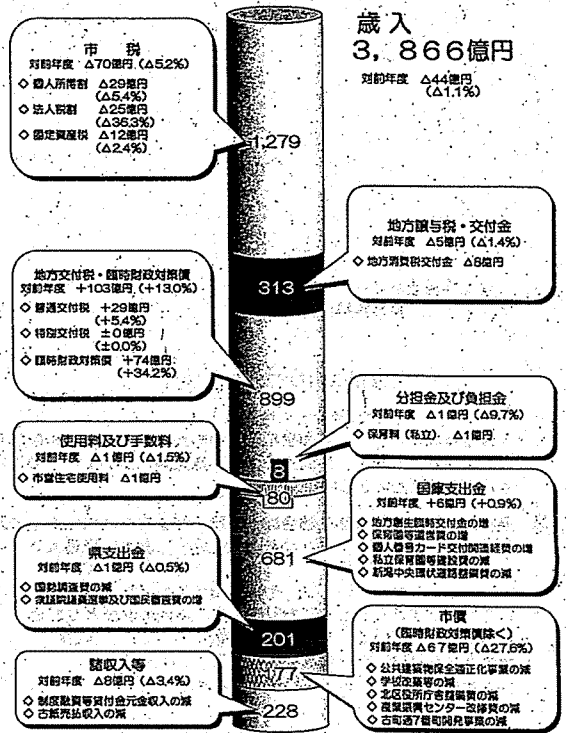

### ■一般会計

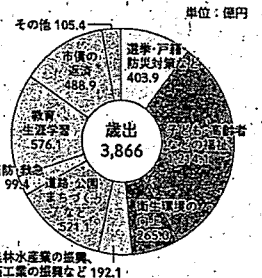
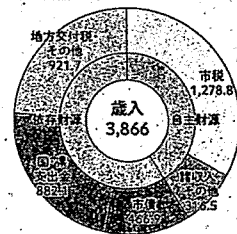

### ■市債残高(借金)の推移(一般会計) 単位: 億円

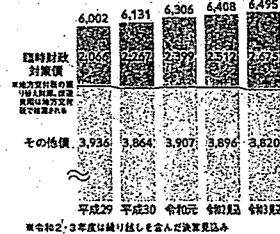

### ■基金残高(貯金)の推移 単位: 億円

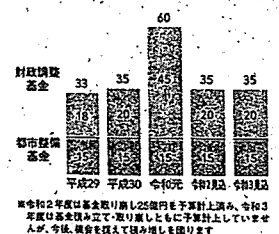

お気軽にご相談下さい **小山 進** 連絡先 新潟市中央区弁天橋通 1-37-4 TEL 025-286-2815 携帯 090-3646-1391

発行 新潟市議会議員 小山 進 〒951-8550 新潟市中央区学校町通 1-602-1 TEL 025-226-3468 ※この議会レポートは政務活動費で作成しています。



## ■新型コロナウイルスワクチン接種体制について

(ワクチンについて、詳しくは、3月28日と5月2日の「市報にいがた」をご確認ください)

### ●接種計画の策定についての現状

**質問** 一般のコロナワクチンの接種事業は、新潟市にとりましてもコロナ禍の収束に向け極めて重要な市民的プロジェクトであり、国は各自治体に対して3月中旬ぐらいを目途に接種(実施)計画の策定に取り組みよう求めている。また、第3次補正予算の成立に伴い、「コロナワクチン接種体制確保事業」に係る各自治体への補助金の上限額について通知されたところだが、「ワクチン接種対策費負担金」の単価が不十分との指摘があり、自治体によっては上限額で賄いきれないとの声が発せられたことから、国としても対応したと伺った。この経緯を踏まえ、新潟市の接種計画の策定についての現状を聞きたい。

**答弁** 実施期間については、令和3年2月17日から4年2月28日までと示されたことから新潟市としても、来年2月末までに接種を終えられるよう計画を進めていく。市が実施主体となる接種の対象者は、医療従事者を除く16歳以上の市民。高齢者を最優先として、以下、基礎疾患を有する方、高齢者施設などの従事者に対し、順次接種していく。従事者の確保としては、本ワクチンは3週間間隔で2回の接種が必要となるので、その必要回数が接種できる体制、加えて安心して接種を受けることができる体制を整備していきたい。具体的には、かかりつけ医で接種する個別接種を基本として、特設会場での集団接種のほか、介護保険施設などに入所されている方には、入所施設への出張接種ができるよう、接種実施医療機関について市医師会や病院などと協議を進めている。

### ●集団接種・個別接種の体制整備について

**質問** 新潟市は、15日の医師会との協議により、新型コロナウイルスワクチン接種体制について、集団接種及び個別接種の体制整備の議論を本格的に開始した。今後、体制整備に向けた議論について、どのような検討がなされることになるのか。

**答弁** 最初に接種対象となる高齢者は、一般に糖尿病や高血圧などの基礎疾患をもっている割合が高いことから、安心・安全に接種できることが重要と考えて、かかりつけ医で接種する個別接種を基本とする。接種できる医療機関については、予約開始予定の3月末までには、市報などで知らせることとしており、現在、市内の病院及び診療所への意向調査を行っている。また、集団接種については、各区1~2カ所の特設会場を設け、土・日曜に接種することを検討しており、これらを組み合わせながら、希望する方全員が接種できる体制を整備していきたい。

## ■「選ばれる都市 新潟市」について

**質問** 市長は、「コロナ禍の中で、多くの方が働き方や暮らし方を見つめ直し、密集の首都圏から地方へ脱出する現象が起こっている」として、その動きを「都市部と田園地域の調和を最大の特色とする本市には見過ごせない社会変化」であると捉え、「価値観や意識の変化」と「新たな都市軸の誕生」という、新潟市としての転換期に、「暮らしやすいまち 訪れたいまち ビジネスを展開するまち」として、市の魅力をアピールすることで、その存在感を示すために、「選ばれる都市 新潟市」を示されたと理解する。そしてその方向性を具現化するため、「ウイズコロナ・ポストコロナ時代のまちづくり」として、新年度及び2月補正で、4つの新規事業を含む、47事業に取り組むこととした。新年度に向けたこの時期に、市長はなぜ「選ばれる都市 新潟市」を示されたのか。これに取り組む意義について聞きたい。

**答弁** 首都圏をはじめとした新型コロナウイルス感染症の急増は、大都市圏への人口集中のリスクをあらためて顕在化させ、人々の暮らしや働き方、社会経済活動などを見直す契機となった。これは、都市と田園が調和する新潟市の「暮らしやすさ」が大きな優位性となって浮かび上がる機会にもなったと考えている。また、都心エリア「にいがた2km」では、南側の起点となる新潟駅周辺整備が着々と進んでおり、南北市街地の一体化に加えて、2023年度中には、JR新潟駅舎や新しい万代広場がその全貌を現わす予定。これにより、新しい都市軸が誕生し、新潟市のまちづくりにおいても大きな節目を迎えるものと考えている。さらに、5Gを始めとしたICT技術を一層社会に浸透させていく取り組みを、国をあげて進めようとしている中、市にデジタル技術を駆使する新進企業が進出する動きが出てきている。こうしたIT企業をはじめ、様々な事業者と、「食」や「農」といった新潟市の強みが結びつくことで、高付加価値商品の開発やこれまでにない販売方法など、新たな価値が生まれるものと期待している。こうした転換期を逃さず、市の強みを活かしたまちづくりを進めていくことにより、ウイズコロナ・ポストコロナ時代に「選ばれる都市 新潟市」を実現していく。

## ■今後のまちづくりについて

### ●「にいがた2km」について

**質問** 市長は、令和3年度において「にいがた2km」を重要課題と位置づけ、組織横断的に取り組みを進めるため、「都心のまちづくり担当理事」を新設した。「新潟都心の都市デザイン」という特徴ある5つのゾーンによるまちづくりを展開し、都心エリア「にいがた2km」の南側の起点となる新潟駅周辺整備事業については、南北市街地の一体化に加え、2023年度中には、JR新潟駅舎や新たな万代広場が完成する予定となっている。併せて、「一般国道7号新潟駅交差点・ミナト整備事業」については、(仮称)バスター新潟として今後整備が進められる予定であり、更には「都市再生緊急整備地域の指定」や「古町地区地域再生計画」と、今後様々な事業が推進される予定。この「にいがた2km」について、どのような将来ビジョンを描いているのか。

**答弁** 新潟駅周辺整備による南北市街地の一体化で新潟市は、「にいがた2km」と名付けた都心エリアの再整備を促進すべく、都市再生緊急整備地域の指定を目指しており、駅周辺から古町にかけて再開発の動きが生まれているほか、国から広域バスの乗降場を集約してバスターミナルを整備する方針も示されている。こうしたまちの動きを、市の活性化に向けた転換期と捉え、官民で連携して経済活力を生み、多くの人を惹きつける魅力的な雇用を創出していきたいと考えている。この「にいがた2km」を核あふれ、人・モノ・情報が行き交う活力あるエリアとし、都心の成長エネルギーを市全域に波及させていきたい。

### ●「都市再生緊急整備地域」の指定について

**質問** 新潟市は、国の「都市再生緊急整備地域」の指定に向けた区域と、地域整備方針の案をまとめた。案案については、国に提出されることになるが、市は令和3年度の早い段階での指定を目指しており、今後の動向が注目される。その案案によると区域は、約148haで、容積率の緩和や大規模再開発への税制面での支援の他、整備方針には緑化やデジタル化の促進・オフィス整備なども盛り込まれている。一方、先日の「県観審議会」において、信濃川下流の建物の高さについては、敷地に一定の空地や緑地を設けることで、50m以下の制限規定を緩和する提案が成された。ただ実際の緩和に繋がるかは不透明なところもあるが、制限規定の緩和は、新潟市に取りましても注視すべき議論であると考えている。指定によるまちづくりの方向性について聞きたい。

**答弁** 都市再生緊急整備地域の指定により、容積率などの規制緩和や税制支援といった、さまざまな特例を活用可能とすることで、広く投資を呼び込み、民間開発を誘導しながら拠点化の促進を図ることを目的としている。指定を目指す区域を概ね「にいがた2km」のエリアとしており、とりまとめた案案をもとに、令和3年度以降の早期の指定に向け、国に働きかけを行っている。新潟市経済の活性化、魅力的な雇用の場の創出に向け、企業誘致に力を入れている中、新型コロナウイルスの感染拡大や自然災害に対応したBCPの観点から、大都市圏に立地する企業を中心に、地方への拠点分散の機運が高まっているもの、企業が求める広さや各種設備を備えたオフィスビルが都心に不足している状況も見受けられる。このような課題を市街地のリニューアルにより解決し、併せて、市の強みである食と農業を生かした新事業の展開や、新しい時代のまちづくりに適合したデジタル化、脱炭素化など持続可能な都市づくりを加速させ、都市の魅力と価値を高めることで、「選ばれる都市 新潟市」の存在感を示し、人・モノ・情報を呼び込む「稼げる都心」を実現したい。

### ●庄内地方との交流について

**質問** 交流人口拡大に向けた国内誘客の観点において、新潟市はこれまで主に首都圏方面が中心であり、東北方面は視野に入っていなかったのではないかと。昨年、新潟県と山形県でDCキャンペーンが展開され、「特急いなほ」や観光列車「海里」などにより、鶴岡市や酒田市といった庄内地方との関係が深まったと考える。庄内地方との交流促進について、市長のご所見を伺いたい。

**答弁** 庄内地方は、北前船の寄港地として発展したみなとまち文化や豊かな食文化など、市との共通点も多く、これまで、新潟県・庄内エリアデザイン・キャンペーンや、都市間連携を通して交流を深めてきた。現在、庄内地方とは、羽越本線で直接つながっているが、今後新潟駅周辺の整備が進み、駅から万代、古町を結ぶ「にいがた2km」の魅力が高まると、お互いの交流促進はもとより、他地域から新潟・庄内エリア全体への誘客にもつながることが期待できることで、効果的な情報発信を行ってきたいと考えている。また、官民一体の「新しい観光スタイル推進協議会」においても、来年度、引き続き旅行商品の造成や教育旅行の誘致に力を入れることとしており、マイクロツーリズムの観点からも、庄内地方をはじめとする近隣県との観光交流の活性化を図ってきたい。

# 支出伝票

会派名	新潟市公明党		議員名	小山進
支出年度	令和3年度	整理番号 (項目別)	2	
支出項目	<input type="checkbox"/> 調査研究費 <input type="checkbox"/> 広聴費 <input type="checkbox"/> 資料作成費 <input type="checkbox"/> 事務所費 <input type="checkbox"/> 研修費 <input type="checkbox"/> 要請・陳情活動費 <input type="checkbox"/> 資料購入費 <input checked="" type="checkbox"/> 広報費 <input type="checkbox"/> 会議費 <input type="checkbox"/> 人件費			
実施年月日	令和3年11月14日			
支出年月日	令和3年12月14日			
支出金額	444,275 円			
支出先	(株)中央広告			
使途内容	新潟市公明党議会レポート2021.11			
備考	444000+275(振込手数料)=444275 折り込み実施日 11月14日(日)			

領収書貼付欄

(広報費)

**お取引明細票**

お取扱日	取扱店	号機	NB	銀行番号	口座店	口座番号	通番	お取引内容				
03-12-14	281	26	N				141	振込				
万円	5千円	2千円	千円	500円	100円	50円	10円	5円	1円	お取引金額	手数料	お取引後元帳残高
										¥444,000	¥275	

ご案内 \* お振込明細 \* 0B0141

お振込先 [REDACTED]

14:23

(カ)チノウオウコウヨク ノザウ ヒロアキ 様  
 ご依頼人 ニイカマシコウメイトウセイカツドウ 様  
 TEL025-226-3468

印紙税申告納付につき新潟  
 税務署承認済

※印紙税納付の必要がない場合は \*印で消してあります。  
 ●ご利用の口座種別  
 ○ご利用の日および時間により当行所定の手数料(引き当り)を手数料欄記載のとおり  
 ○お支払いはご記入の通り  
 ○ただしオンラインサービスの場合は、ご利用日の決済日にお取引口座からお支払い  
 (いただきます)

※領収書及び内容を証する書類を添付してください。

備考欄には按分率等を記入してください。

# 請求書

950-0925

新潟県新潟市中央区弁天橋通1-37-4

小山 進 様

令和 3 年 11 月 30 日 締切分

No. 1

**株式会社 中央広告**

T951-8144  
新潟市中央区関南5-19番32号  
Tel/Fax:025-311-0710  
Mail:info@ad-chukon.co.jp

取引銀行

お客様コードNo. XXXXXXXXXX  
毎度ありがとうございます。  
下記の通り御請求申し上げます。

前回御請求額	御入金額	繰越金額	御買上額	消費税額	御買上計	今回御請求額
			403,637	40,363	444,000	444,000

伝票日付	伝票 No.	品番	品名	数量	単位	単価	御買上額
R 03/11/14	54217		議会ポ-ト (市政報告NO. 34) 制作	43,950	枚	5.75	252,713
			折込料 (43,950枚)	1	式		150,924
			折込期: 11/14				
			[売上合計]			(本体 10%)	403,637
						(消費税 10%)	40,363

※お振込手数料はお客様でご負担下さいますようお願い申し上げます。

# 議会レポート 2021.11

新潟市公明党 小山 進 市政報告 No.34 令和3年11月発行

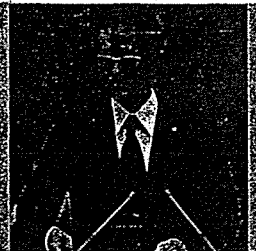

## — 決算特別委員会審査結果 (令和3年10月15日) —

9月定例会で継続審査とした令和2年度一般会計および7特別会計の歳入歳出決算の認定議案は多数をもって認定すべきものと決定した。これを受け、11月臨時会の本会議で委員長報告が行われる。

- ◆一般会計決算収支の状況 ( )は前年度比
- ・歳入決算額 4,895億円 (888億円)
  - ・歳出決算額 4,835億円 (869億円)
  - ・形式収支 60億円 (19億円)
  - ・実質収支 30億円 (△4.4億円)
  - ・半年度収支 △4.4億円 (4.3億円)
  - ・実質半年度収支 △15億円 (△31億円)
  - ◆主要3基金の残高 50.3億円 (△10.3億円)
  - ◆基礎的財政収支 19.1億円
  - ◆健全化判断比率
    - ・実質公債費比率 10.9% (0.4%)
    - ・将来負担比率 134.7% (△4.9%)
  - ◆「統一的な基準」による財政指標
    - ・純資産比率 41.8% (△1.2%)
    - ・有形固定資産減価償却率 57.1% (1.3%)
    - ・受益者負担比率 3.5% (△0.3%)

### 統一的な基準 貸借対照表 (速報値)

資産の部				負債の部					
項目	一般会計等		全体		項目	一般会計等		全体	
	金額	比率	金額	比率		金額	比率	金額	比率
1. 固定資産	12,443	98%	19,899	97%	1. 固定資産	6,998	55%	12,826	63%
①有形固定資産	11,935	94%	19,304	94%	①地方債	6,225	49%	9,813	48%
Ⅰ 事業用資産	5,185	41%	5,439	27%	②長期未払金				
減価償却累計額	△ 5,073		△ 5,278		③引当金	765	6%	842	4%
Ⅱ インフラ資産	6,668	53%	13,209	65%	④その他	8	0%	2,171	11%
減価償却累計額	△ 3,436		△ 6,415		2. 流動負債	495	4%	905	4%
Ⅲ 物品	82	1%	656	3%	①1年以内償還予定地方債	426	3%	706	3%
減価償却累計額	△ 85		△ 975		②未払金・未払費用	1	0%	105	1%
②無形固定資産	2	0%	196	1%	③引当金	59	0%	70	0%
③投資その他資産	506	4%	398	2%	④その他	9	0%	24	0%
2. 流動資産	191	2%	554	3%	負債の部合計	7,492	59%	13,731	67%
①現金預金	74	1%	304	1%	純資産の部				
②基金	96	1%	129	1%	純資産の部合計	5,142	41%	6,722	33%
③その他	21	0%	121	1%	負債・純資産の部合計	12,634	100%	20,453	100%
資産の部合計	12,634	100%	20,453	100%					

### 決算概要

一般会計の決算総額は新型コロナウイルス感染症の影響に伴う対応や異常降雪に伴う除排雪経費など臨時的な経費が増加したため、過去最大規模の決算となった。その上で一般財源については、コロナ禍の影響により市税が減少したが、除排雪経費の増加による地方交付税の増、消費税率の引き上げによる地方消費税交付金の増などにより、前年度比27億円の増となった。しかしながら、一般財源における当初予算額と決算額の比較では、コロナ禍の影響が響き、地方消費税交付金が14.2億円の減、市税が12.4億円の減など、全体で11.5億円の減となっている。

### 一般会計収支

実質収支が30億円の赤字となったものの、実質半年度収支は4年ぶりに15億円の赤字となるなど、感染症や異常降雪の影響が尋常ではなかったことが伺える。

### 健全化判断比率

実質公債費比率は悪化し、将来負担比率は改善している。新潟市が令和3年9月24日に示した「2021新潟市財政見通し(試算)」においても、将来負担比率は今後順調に改善するとの見通しを示しているが、コロナ禍や予期せぬ災害のような外的要因を今後も注視し、財政運営に取り組むことが重要と考える。

### 「統一的な基準」による財政指標(令和元年度)

純資産比率について、政令市平均の57.3%を大きく下回っている。この要因の一つが、新潟駅立体交差事業等によるものだが、今後も数値の悪化は避けられない。新潟市の政令市順位は17位であるが、地方創生による拠点性の向上やまちづくりは、数値では測れないものもあるため、新潟市の正確な財政的立ち位置を分析する必要があるのではと考える。

### 決算を踏まえた新潟市のポストコロナについて

グリーン及びデジタル社会の構築と、それに伴う人材への投資が大きな鍵となるのではないかと考える。民間企業によるグリーン分野への業態転換には、状況によりその投資に対する地域住民の理解が必要とされる場合も想定される。更に人材育成には、教育訓練など国による制度の拡充が欠かせない。また、デジタル社会については、その構築を阻むものとしてデジタル人材の不足が課題と言われている。そのためにも教育により、次代を担う人材育成は待たなしと言えるのではないかと。新型コロナの感染禍の影響もあり、教育における子どもたちを取り巻く環境は、GiGAスクール構想により、この1年で急激に変革された。それに伴い、必須化された「プログラミング教育」についてもこれまで以上に力を注ぐ必要があるが、既に教える教職員側による人材不足が指摘されており、IT人材の格差が地域間格差を生む可能性は否定できない。それは中小企業のDX化という地方創生に欠かせない分野への影響にも影を落とす。とは言え、ポストコロナを見据えた大転換期に乗り遅れることは避けなければならないだけに、グリーン及びデジタル社会へ、新潟市として果敢に挑戦することが必須条件と考える。



旧日本石油(ENEOS)新潟製油所を視察。解体し、メガソーラー事業へ舵をきるが、地域住民の理解は欠かせない。

## 新潟市の防災強化について

## ■新潟地方気象台との連携について

質問

近年の異常気象による風水害や地震等の災害に対応するため気象庁では、提供する防災気象情報が住民的的確な防災行動に結びつくよう、地域防災支援の取り組みを推進している。新潟市と新潟地方気象台との連携の現状について聞きたい。

答弁

新潟地方気象台では市町村との連携を深めるため、県内を3つの地域に分けて担当チームを編成し、平時は市町村に訪問され、防災気象情報の利活用などの情報提供を、大雨などが予想される際には、今後の見通しなどを詳細に情報提供いただいている。また、災害時には早期の記者会見を実施し、住民へ適切な対応を呼びかけていただくとともに、危険な情報が発表される見込みがある場合は、自治体へ早い段階でのホットラインによる助言もあり、避難情報を発令する際の一助とさせていただいていることから、新潟地方気象台との連携は非常に重要であると認識している。今後も市民の生命と身体を守るため、新潟地方気象台をはじめとする関係機関と連携を密にしながら地域の防災力を高め、災害に強いまちづくりに取り組んでいきたい。

## ■気象防災アドバイザーによる支援について

質問

平成29年度に国は、地方公共団体の防災の現場で即戦力となる気象防災の専門家育成を目的とした「気象防災アドバイザー育成研修」を実施。気象台OB・OGの84名からなる「気象防災アドバイザー」を任命した。現在は全国10自治体で、全体の気象・防災に関わるだけでなく、各地域の身近な課題に対しても積極的に関わり、その事情に即した支援が期待されている。「気象防災アドバイザー」を積極的に活用すべきと考えるがどうか。

答弁

気象防災アドバイザーの活動には、地域住民を対象とした気象講演会の実施や、自主防災組織が行う訓練の支援などが含まれることから、今後、気象を切り口とした地域防災力の底上げにつなげるため、効果的な活用について検討していきたい。

## ■都市再生緊急整備地域の指定を受けた新潟市による災害時の新潟駅周辺における帰宅困難者対策

質問

都市再生特別措置法では、駅周辺など都市再生緊急整備地域内の滞り、所謂災害時の帰宅困難者の安全確保を図るため、都市再生緊急整備協議会を設置し、都市再生安全確保計画をつくることにより、官民の連携によるハード・ソフト両面から都市の安全対策を進める枠組みを定めている。災害時における新潟駅周辺の帰宅困難者対策についてどうお考えか。

答弁

新潟市では、災害時応援協定を締結している民間施設や周辺の避難所などに誘導することで、滞留の緩和・解消を図ることとしているが、ご指摘の制度は、災害時に帰宅困難者などが集中する主要駅周辺の対策として、国や自治体、開発事業者、鉄道事業者などによる協議会を設置し、都市再生安全確保計画を策定することで、民間事業者が備蓄倉庫や非常用発電設備を設ける際、容積率の緩和などが可能となるもの。この制度の活用については、他都市の事例などを研究するとともに、新潟駅周辺では（仮称）パスタ新潟の整備構想もあることから、これらも勘案しながら、引き続き帰宅困難者対策に取り組んでいきたい。

## 感染禍における教育のあり方について

## ■コミュニティ・スクールについて

質問

新潟市は、次代を担う子どもたちの豊かな成長を地域と共々に支える仕組みとして「コミュニティ・スクール（学校運営協議会制度）」を各学校に導入しようとしている。これによって、学校と地域、そして保護者が連携し、「新しい時代の教育」と「3者による協働の在り方」を推進することになる。令和4年度、本格実施される「コミュニティ・スクール」について、新潟市はどのような取り組みを図ろうと考えているのか。

答弁

コミュニティ・スクールの取り組みについて、先行実施のモデル校では、学校教育ビジョンに地域の思いが反映されつつある。また、地域住民による子どもを育てる当事者としての自覚が高まりつつあるとともに、地域と学校が同じ視点で子どもを見守り、子どもが主役となる取り組みを見出すなど、子どもたちの未来に向けて、地域と学校がともに動き始めてきているものと認識する。一方、保護者、地域住民、教職員に制度の認知が広がらず、協議が停滞する場面もあった。モデル校での実践内容などについて広く周知を図り、市民の皆様にご理解いただけるよう努めていきたいと考えている。

## ■プログラミング教育について

質問

2020年教育改革によって、学習指導要領は改訂され、プログラミング教育が導入された。ただ、プログラミング教育については必須化であって教科化ではないことから、学習内容やテキストは学校によって自由に選ぶことができるようになっている。その上で、新潟市は令和2年度からのプログラミング教育全面実施に当たり、最低限取り組む事例を各学校と共有しているが、これまでの取り組みに対する評価と課題について聞きたい。

答弁

新潟市では、令和2年3月に、小学校向けにプログラミング教育の手引きを作成し、各校が、指導計画にプログラミング教育を位置付け、工夫して取り組めるように働き掛けてきた。しかし、手引きで例示された一部内容を除いては、指導内容や指導方法が明確でなく、コンピュータ環境も十分に整備されていなかったため、すべての児童に十分に行われていない実態があった。今年度よりGIGAスクール構想で1人1台のタブレット端末が整備されたことから、端末を用いたプログラミング教育が行い易くなった。各校では、これまで以上に、工夫した取り組みが進んでいる。今後、全ての学校で充実したプログラミング教育が行われるように指導していきたい。

質問

プログラミング教育については大学や民間による様々な取り組みがあり、自前のパッケージで良質なコンテンツを提供しているところもある。それらを活用する事例も全国的にはある様だが、良質なコンテンツの活用による学校独自の取り組み事例があれば聞きたい。

答弁

新潟市では、各教科・領域で、学習に使えるアプリを選んでダウンロードできる仕組みを整えている。その中に、プログラミングに関するアプリが現在10種類ほどあり、各校が子どもの実態に合わせて活用するなど、創意工夫したカリキュラムを作成している。

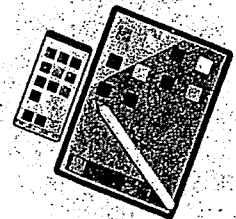



## 支出伝票一覧表

会派名	新潟市公明党		議員名	小山 進
支出年度	令和3年度	支出項目	資料購入費	NO. 1
整理番号	支出年月日	支出内容	支出金額(円)	備 考
1	R3.4.7	JAMP代	66,550	66000+550(振込手数料)=66550
2	R3.4.7	自治日報代	26,532	第1紙目 日本経済新聞
3	R3.4.27	新潟日報代	3,400	第1紙目 日本経済新聞
4	R3.5.27	新潟日報代	3,400	第1紙目 日本経済新聞
5	R3.6.28	新潟日報代	3,400	第1紙目 日本経済新聞
6	R3.7.27	新潟日報代	3,400	第1紙目 日本経済新聞
7	R3.8.27	新潟日報代	3,400	第1紙目 日本経済新聞
8	R3.9.27	新潟日報代	3,400	第1紙目 日本経済新聞
9	R3.10.13	JAMP代	66,550	66000+550(振込手数料)=66550
10	R3.10.27	新潟日報代	3,400	第1紙目 日本経済新聞
11	R3.11.29	新潟日報代	3,400	第1紙目 日本経済新聞
12	R3.12.27	新潟日報代	3,400	第1紙目 日本経済新聞
13	R4.1.27	新潟日報代	3,400	第1紙目 日本経済新聞
14	R4.2.28	新潟日報代	3,400	第1紙目 日本経済新聞
15	R4.3.28	新潟日報代	3,400	第1紙目 日本経済新聞
		小 計	200,432	
		合 計	200,432	

# 支出伝票

会 派 名	新潟市公明党	議員名	小山 進
支 出 年 度	令和3年度	整理番号 (項目別)	1
支 出 項 目	<input type="checkbox"/> 調査研究費 <input type="checkbox"/> 広聴費 <input type="checkbox"/> 資料作成費 <input type="checkbox"/> 事務所費 <input type="checkbox"/> 研修費 <input type="checkbox"/> 要請・陳情活動費 <input checked="" type="checkbox"/> 資料購入費 <input type="checkbox"/> 広報費 <input type="checkbox"/> 会議費 <input type="checkbox"/> 人件費		
実施年月日	令和3年4月1日 から 令和3年9月30日		
支出年月日	令和3年4月7日		
支 出 金 額	66,550 円		
支 出 先	(株)時事通信社		
使 途 内 容	JAMP代		
備 考	66000+550(振込手数料)=66550		

領収書貼付欄

(資料購入費)

**第四北越銀行**

## お取引明細票

お取引日	取扱店	号機	NB	銀行番号	口座店	口座番号	通番	お取引内容				
03-04-07	281	24	N				107	振込				
万円	5千円	2千円	千円	500円	100円	50円	10円	5円	1円	お取引金額	振込手数料	お取引後元帳残高
										¥66,000	¥550	

\* お振込先 \*      \* お振込明細 \*      \* 0C0107 \*

お振込先

カシワツウシヤ 様  
ご依頼人    ニガタシコウメイトウセイカツドウ 様  
TEL025-226-3468

14:28

印紙税申告納付につき新潟税務署承認済

再度ご利用いただきありがとうございます。お取引の明細は上記のとおりでございます。  
 ●ご利用の御啓蒙へ      ■印紙税納付の必要ない場合は  
 ○ご利用の日および期間により当行所定の手数料(含消費税)を手数料欄記載のとおり      ※印紙で用いております。  
 ○お支払いいただいております。  
 ○ただしキャッシングサービスの場合は、ご利用額のお返済日にお取引口座からお支払いいただきます。      裏面のご案内をあわせてご覧ください。

※領収書及び内容を証する書類を添付してください。

備考欄には按分率等を記入してください。



# 支 出 伝 票

会 派 名	新潟市公明党	議員名	小山 進
支 出 年 度	令和3年度	整理番号 (項目別)	2
支 出 項 目	<input type="checkbox"/> 調査研究費 <input type="checkbox"/> 広聴費 <input type="checkbox"/> 資料作成費 <input type="checkbox"/> 事務所費 <input type="checkbox"/> 研修費 <input type="checkbox"/> 要請・陳情活動費 <input checked="" type="checkbox"/> 資料購入費 <input type="checkbox"/> 広報費 <input type="checkbox"/> 会議費 <input type="checkbox"/> 人件費		
実施年月日	令和3年4月1日 から 令和4年3月31日		
支出年月日	令和3年4月7日		
支 出 金 額	26,532 円		
支 出 先	(株)自治日報社		
使 途 内 容	自治日報代		
備 考	第1紙目 日本経済新聞		

領収書貼付欄

(資料購入費)

振替払込請求書兼受領証(振込金(兼手数料)受領書)

口座番号 加入者名 金額 振込先 払込人住所氏名 料 金 備 考	<div style="background-color: black; height: 15px; width: 100%;"></div> <p style="text-align: center; font-weight: bold;">株式会社 自治日報社</p> <table style="width: 100%; text-align: center; font-size: 0.8em;"> <tr> <td>千</td><td>百</td><td>十</td><td>万</td><td>千</td><td>百</td><td>十</td><td>円</td> </tr> <tr> <td></td><td></td><td></td><td></td><td>2</td><td>6</td><td>5</td><td>32</td> </tr> </table> <div style="background-color: black; height: 15px; width: 100%;"></div> <p style="text-align: center;">新潟市中央区弁天橋通1-37-4</p> <p style="text-align: center; font-size: 1.2em;">小山 進</p>	千	百	十	万	千	百	十	円					2	6	5	32
千	百	十	万	千	百	十	円										
				2	6	5	32										
料 金	(消費税込み) 日 円																
備 考	日 附 印 新潟学校印 3.4.7 12195																

(ゆうちょ銀行)

※領収書及び内容を証する書類を添付してください。

備考欄には按分率等を記入してください。



領収書貼付用紙

区域 | 御客様コード

領 収 証

(2021年 <sup>4/27</sup>04月分)

中央区弁天橋通1丁目37-4

小山 進 様

---

(発行日)

(領収番号)

(スタッフ)

000001

銘 柄 名	部 数	金 額	合 計 金 額
新潟日報 ※	1	3,400	<b>7,400</b> 円 8%対象 7,400 円 (内消費税 548 円) 10%対象 円 (内消費税 円)
日本経済新聞 ※	1	4,000	

※は軽減税率対象 上記正に領収いたしました。

ご愛読頂き誠にありがとうございます。  
4月27日(火)に口座振替致しました。

新潟市中央区姥ヶ山113-3 ☎025 (286) 4927 **NIC** 山

区域 | 御客様コード

領 収 証

(2021年 <sup>5/27</sup>05月分)

中央区弁天橋通1丁目37-4

小山 進 様

---

(発行日)

(領収番号)

(スタッフ)

000001

銘 柄 名	部 数	金 額	合 計 金 額
新潟日報 ※	1	3,400	<b>7,400</b> 円 8%対象 7,400 円 (内消費税 548 円) 10%対象 円 (内消費税 円)
日本経済新聞 ※	1	4,000	

※は軽減税率対象 上記正に領収いたしました。

ご愛読頂き誠にありがとうございます。  
5月27日(木)に口座振替致しました。

新潟市中央区姥ヶ山113-3 ☎025 (286) 4927 **NIC** 山

区域 | 御客様コード

領 収 証

(2021年 <sup>6/28</sup>06月分)

中央区弁天橋通1丁目37-4

小山 進 様

---

(発行日)

(領収番号)

(スタッフ)

000001

銘 柄 名	部 数	金 額	合 計 金 額
新潟日報 ※	1	3,400	<b>7,400</b> 円 8%対象 7,400 円 (内消費税 548 円) 10%対象 円 (内消費税 円)
日本経済新聞 ※	1	4,000	

※は軽減税率対象 上記正に領収いたしました。

ご愛読頂き誠にありがとうございます。  
6月28日(月)に口座振替致しました。

新潟市中央区姥ヶ山113-3 ☎025 (286) 4927 **NIC** 山

※重ならないよう

領収書貼付用紙

区域   御客様コード 中央区弁天橋通1丁目37-4	領 収 証 (2021年 07月分)	7/27																					
小山 進 様																							
(発行日)	(領収番号) 000001	(スタッフ)																					
<table border="1" style="width: 100%; border-collapse: collapse;"> <thead> <tr> <th>銘 柄 名</th> <th>部数</th> <th>金 額</th> </tr> </thead> <tbody> <tr> <td>新潟日報 ※</td> <td style="text-align: center;">1</td> <td style="text-align: right;">3,400</td> </tr> <tr> <td>日本経済新聞 ※</td> <td style="text-align: center;">1</td> <td style="text-align: right;">4,000</td> </tr> </tbody> </table>	銘 柄 名	部数	金 額	新潟日報 ※	1	3,400	日本経済新聞 ※	1	4,000		<table border="1" style="width: 100%; border-collapse: collapse;"> <thead> <tr> <th colspan="2">合 計 金 額</th> </tr> </thead> <tbody> <tr> <td style="text-align: right;">7,400</td> <td style="text-align: right;">円</td> </tr> <tr> <td>8%対象</td> <td style="text-align: right;">7,400円</td> </tr> <tr> <td>(内消費税 548)</td> <td></td> </tr> <tr> <td>10%対象</td> <td style="text-align: right;">円</td> </tr> <tr> <td>(内消費税 )</td> <td></td> </tr> </tbody> </table>	合 計 金 額		7,400	円	8%対象	7,400円	(内消費税 548)		10%対象	円	(内消費税 )	
銘 柄 名	部数	金 額																					
新潟日報 ※	1	3,400																					
日本経済新聞 ※	1	4,000																					
合 計 金 額																							
7,400	円																						
8%対象	7,400円																						
(内消費税 548)																							
10%対象	円																						
(内消費税 )																							
※は軽減税率対象 上記正に領収いたしました。																							
ご愛読頂き誠にありがとうございます。 7月27日(火)に口座振替致しました。																							
新潟市中央区姥ヶ山 113-3 ☎025 (286) 4927 <b>NIC</b> 山																							

区域   御客様コード 中央区弁天橋通1丁目37-4	領 収 証 (2021年 08月分)	8/27																					
小山 進 様																							
(発行日)	(領収番号) 000001	(スタッフ)																					
<table border="1" style="width: 100%; border-collapse: collapse;"> <thead> <tr> <th>銘 柄 名</th> <th>部数</th> <th>金 額</th> </tr> </thead> <tbody> <tr> <td>新潟日報 ※</td> <td style="text-align: center;">1</td> <td style="text-align: right;">3,400</td> </tr> <tr> <td>日本経済新聞 ※</td> <td style="text-align: center;">1</td> <td style="text-align: right;">4,000</td> </tr> </tbody> </table>	銘 柄 名	部数	金 額	新潟日報 ※	1	3,400	日本経済新聞 ※	1	4,000		<table border="1" style="width: 100%; border-collapse: collapse;"> <thead> <tr> <th colspan="2">合 計 金 額</th> </tr> </thead> <tbody> <tr> <td style="text-align: right;">7,400</td> <td style="text-align: right;">円</td> </tr> <tr> <td>8%対象</td> <td style="text-align: right;">7,400円</td> </tr> <tr> <td>(内消費税 548)</td> <td></td> </tr> <tr> <td>10%対象</td> <td style="text-align: right;">円</td> </tr> <tr> <td>(内消費税 )</td> <td></td> </tr> </tbody> </table>	合 計 金 額		7,400	円	8%対象	7,400円	(内消費税 548)		10%対象	円	(内消費税 )	
銘 柄 名	部数	金 額																					
新潟日報 ※	1	3,400																					
日本経済新聞 ※	1	4,000																					
合 計 金 額																							
7,400	円																						
8%対象	7,400円																						
(内消費税 548)																							
10%対象	円																						
(内消費税 )																							
※は軽減税率対象 上記正に領収いたしました。																							
ご愛読頂き誠にありがとうございます。 8月27日(金)に口座振替致しました。																							
新潟市中央区姥ヶ山 113-3 ☎025 (286) 4927 <b>NIC</b> 山																							

区域   御客様コード 中央区弁天橋通1丁目37-4	領 収 証 (2021年 09月分)	9/27																					
小山 進 様																							
(発行日)	(領収番号)	(スタッフ)																					
<table border="1" style="width: 100%; border-collapse: collapse;"> <thead> <tr> <th>銘 柄 名</th> <th>部数</th> <th>金 額</th> </tr> </thead> <tbody> <tr> <td>新潟日報 ※</td> <td style="text-align: center;">1</td> <td style="text-align: right;">3,400</td> </tr> <tr> <td>日本経済新聞 ※</td> <td style="text-align: center;">1</td> <td style="text-align: right;">4,000</td> </tr> </tbody> </table>	銘 柄 名	部数	金 額	新潟日報 ※	1	3,400	日本経済新聞 ※	1	4,000		<table border="1" style="width: 100%; border-collapse: collapse;"> <thead> <tr> <th colspan="2">合 計 金 額</th> </tr> </thead> <tbody> <tr> <td style="text-align: right;">7,400</td> <td style="text-align: right;">円</td> </tr> <tr> <td>8%対象</td> <td style="text-align: right;">7,400円</td> </tr> <tr> <td>(内消費税 548)</td> <td></td> </tr> <tr> <td>%対象</td> <td style="text-align: right;">円</td> </tr> <tr> <td>(内消費税 )</td> <td></td> </tr> </tbody> </table>	合 計 金 額		7,400	円	8%対象	7,400円	(内消費税 548)		%対象	円	(内消費税 )	
銘 柄 名	部数	金 額																					
新潟日報 ※	1	3,400																					
日本経済新聞 ※	1	4,000																					
合 計 金 額																							
7,400	円																						
8%対象	7,400円																						
(内消費税 548)																							
%対象	円																						
(内消費税 )																							
※は軽減税率対象 上記正に領収いたしました。																							
ご愛読頂き誠にありがとうございます。 9月27日(月)に口座振替致しました。																							
新潟市中央区姥ヶ山 113-3 ☎025 (286) 4927 <b>NIC</b> 山																							

※重ならないように貼付してください。

領収書貼付用紙

区域 | 御客様コード

領 収 証

10/27  
(2021年 10月分)

中央区弁天橋通1丁目37-4

### 小山 進 様

(発行日)

(領収番号)  
000006

(スタッフ)

銘柄名	部数	金額	合計金額
新潟日報 ※	1	3,400	7,400 円
日本経済新聞 ※	1	4,000	

8%対象 7,400円  
(内消費税 548)

10%対象 円  
(内消費税 )

※は軽減税率対象 上記正に領収いたしました。

ご愛読頂き誠にありがとうございます。  
10月27日(水)に口座振替致しました。

新潟市中央区姥ヶ山 113-3 ☎025 (286) 4927

---

区域 | 御客様コード

領 収 証

11/29  
(2021年 11月分)

中央区弁天橋通1丁目37-4

### 小山 進 様

(発行日)

(領収番号)  
000006

(スタッフ)

銘柄名	部数	金額	合計金額
新潟日報 ※	1	3,400	7,400 円
日本経済新聞 ※	1	4,000	

8%対象 7,400円  
(内消費税 548)

10%対象 円  
(内消費税 )

※は軽減税率対象 上記正に領収いたしました。

ご愛読頂き誠にありがとうございます。  
11月29日(月)に口座振替致しました。

新潟市中央区姥ヶ山 113-3 ☎025 (286) 4927

区域 | 御客様コード

領 収 証

12/27  
(2021年 12月分)

### 小山 進 様

(発行日)

(領収番号)  
000006

(スタッフ)

8%対象 7,400円  
(内消費税 548)

10%対象 円  
(内消費税 )

新潟市中央区姥ヶ山 113-3 ☎025 (286) 4927

※重ならないように貼付してください。



領収書貼付用紙

区域 | 御客様コード

領 収 証

(2022年 01月分) <sup>1/27</sup>

中央区弁天橋通1丁目37-4

小山 進 様

---

(発行日)

(領収番号)  
000006

(スタッフ)

銘 柄 名	部 数	金 額	合 計 金 額
新潟日報	※ 1	3,400	<b>7,400</b> 円 8%対象 7,400円 (内消費税 548円) 10%対象 (円)
日本経済新聞	※ 1	4,000	

※は軽減税率対象 上記正に領収いたしました。

ご愛読頂き誠にありがとうございます。  
1月27日(木)に口座振替致しました。

新潟市中央区姥ヶ山113-3 ☎025 (286) 4927

---

区域 | 御客様コード

領 収 証

(2022年 02月分) <sup>2/28</sup>

中央区弁天橋通1丁目37-4

小山 進 様

---

(発行日)

(領収番号)  
000006

(スタッフ)

銘 柄 名	部 数	金 額	合 計 金 額
新潟日報	※ 1	3,400	<b>7,400</b> 円 8%対象 7,400円 (内消費税 548円) 10%対象 (円)
日本経済新聞	※ 1	4,000	

※は軽減税率対象 上記正に領収いたしました。

ご愛読頂き誠にありがとうございます。  
2月28日(月)に口座振替致しました。

新潟市中央区姥ヶ山113-3 ☎025 (286) 4927

---

区域 | 御客様コード

領 収 証

(2022年 03月分) <sup>3/28</sup>

中央区弁天橋通1丁目37-4

小山 進 様

---

(発行日)

(領収番号)  
000006

(スタッフ)

銘 柄 名	部 数	金 額	合 計 金 額
新潟日報	※ 1	3,400	<b>7,400</b> 円 8%対象 7,400円 (内消費税 548円) 10%対象 (円)
日本経済新聞	※ 1	4,000	

※は軽減税率対象 上記正に領収いたしました。

ご愛読頂き誠にありがとうございます。  
3月28日(月)に口座振替致しました。

新潟市中央区姥ヶ山113-3 ☎025 (286) 4927

※重ならないように貼付してください。

# 支 出 伝 票

会 派 名	新潟市公明党	議員名	小山 進
支 出 年 度	令和3年度	整理番号 (項目別)	3
支 出 項 目	<input type="checkbox"/> 調査研究費 <input type="checkbox"/> 広聴費 <input type="checkbox"/> 資料作成費 <input type="checkbox"/> 事務所費 <input type="checkbox"/> 研修費 <input type="checkbox"/> 要請・陳情活動費 <input checked="" type="checkbox"/> 資料購入費 <input type="checkbox"/> 広報費 <input type="checkbox"/> 会議費 <input type="checkbox"/> 人件費		
実施年月日	令和3年4月1日 から 令和3年4月30日		
支出年月日	令和3年4月27日		
支 出 金 額	3,400 円		
支 出 先	NIC姥ヶ山 (有)江部新聞店		
使 途 内 容	新潟日報代		
備 考	第1紙目 日本経済新聞		

領収書貼付欄

(資料購入費)

区域 | 御客様コード  
 中央区弁天橋通1丁目37-4

## 領 収 証

(2021年 04月分)

4/27

---

小山 進 様

(発行日)
(領収番号)
(スタッフ)

000001

銘 柄 名	部 数	金 額	
新潟日報 ※	1	3,400	<b>合 計 金 額</b> <span style="font-size: 1.2em; font-weight: bold;">7,400</span> 円 8%対象 7,400円 (内消費税 548) 10%対象 (内消費税 )
日本経済新聞 ※	1	4,000	

※は軽減税率対象      上記正に領収いたしました。

ご愛読頂き誠にありがとうございます。  
 4月27日(火)に口座振替致しました。

新潟市中央区姥ヶ山 113-3 ☎025 (286) 4927

※領収書及び内容を証する書類を添付してください。

備考欄には按分率等を記入してください。

# 支 出 伝 票

会 派 名	新潟市公明党	議員名	小山 進
支 出 年 度	令和3年度	整理番号 (項目別)	4
支 出 項 目	<input type="checkbox"/> 調査研究費 <input type="checkbox"/> 広聴費 <input type="checkbox"/> 資料作成費 <input type="checkbox"/> 事務所費 <input type="checkbox"/> 研修費 <input type="checkbox"/> 要請・陳情活動費 <input checked="" type="checkbox"/> 資料購入費 <input type="checkbox"/> 広報費 <input type="checkbox"/> 会議費 <input type="checkbox"/> 人件費		
実施年月日	令和3年5月1日 から 令和3年5月31日		
支出年月日	令和3年5月27日		
支 出 金 額	3,400 円		
支 出 先	NIC姥ヶ山 (有)江部新聞店		
使 途 内 容	新潟日報代		
備 考	第1紙目 日本経済新聞		

領収書貼付欄

(資料購入費)

区域 | 御客様コード  
 中央区弁天橋通1丁目37-4

## 領 収 証

(2021年 05月分)

5/27

### 小山 進 様

(発行日)
(領収番号)  
000001
(スタッフ)

銘 柄 名	部 数	金 額	合 計 金 額
新潟日報	※ 1	3,400	<b>7,400 円</b> 8%対象 7,400 円 (内消費税 548 円) 10%対象 (内消費税 円)
日本経済新聞	※ 1	4,000	

※は軽減税率対象 上記正に領収いたしました。

ご愛読頂き誠にありがとうございます。  
 5月27日(木)に口座振替致しました。

新潟市中央区姥ヶ山 113-3 ☎025 (286) 4927

※領収書及び内容を証する書類を添付してください。

備考欄には按分率等を記入してください。

# 支 出 伝 票

会 派 名	新潟市公明党	議員名	小山 進
支 出 年 度	令和3年度	整理番号 (項目別)	5
支 出 項 目	<input type="checkbox"/> 調査研究費 <input type="checkbox"/> 広聴費 <input type="checkbox"/> 資料作成費 <input type="checkbox"/> 事務所費 <input type="checkbox"/> 研修費 <input type="checkbox"/> 要請・陳情活動費 <input checked="" type="checkbox"/> 資料購入費 <input type="checkbox"/> 広報費 <input type="checkbox"/> 会議費 <input type="checkbox"/> 人件費		
実施年月日	令和3年6月1日 から 令和3年6月30日		
支出年月日	令和3年6月28日		
支 出 金 額	3,400 円		
支 出 先	NIC姥ヶ山 (有)江部新聞店		
使 途 内 容	新潟日報代		
備 考	第1紙目 日本経済新聞		

領収書貼付欄

(資料購入費)

区域 | 御客様コード

## 領 収 証

(2021年 06月分)

6/28

中央区弁天橋通1丁目37-4

# 小山 進 様

---

(発行日)
(領収番号)  
000001
(スタッフ)

銘 柄 名	部数	金 額	
新潟日報	※ 1	3,400	
日本経済新聞	※ 1	4,000	

合 計 金 額	
7,400	円
8 %対象	7,400 円
(内消費税)	548 円
10 %対象	円
(内消費税)	円

※は軽減税率対象      上記正に領収いたしました。

ご愛読頂き誠にありがとうございます。  
 6月28日(月)に口座振替致しました。

新潟市中央区姥ヶ山 113-3 ☎025 (286) 4927

※領収書及び内容を証する書類を添付してください。

備考欄には按分率等を記入してください。

# 支 出 伝 票

会 派 名	新潟市公明党	議員名	小山 進
支 出 年 度	令和3年度	整理番号 (項目別)	6
支 出 項 目	<input type="checkbox"/> 調査研究費 <input type="checkbox"/> 広聴費 <input type="checkbox"/> 資料作成費 <input type="checkbox"/> 事務所費 <input type="checkbox"/> 研修費 <input type="checkbox"/> 要請・陳情活動費 <input checked="" type="checkbox"/> 資料購入費 <input type="checkbox"/> 広報費 <input type="checkbox"/> 会議費 <input type="checkbox"/> 人件費		
実施年月日	令和3年7月1日 から 令和3年7月31日		
支出年月日	令和3年7月27日		
支 出 金 額	3,400 円		
支 出 先	NIC姥ヶ山 (有)江部新聞店		
使 途 内 容	新潟日報代		
備 考	第1紙目 日本経済新聞		

領収書貼付欄

(資料購入費)

区域 | 御容様コード

領 収 証    (2021年 07月分)

7/27

中央区弁天橋通1丁目37-4

## 小山 進 様

(発行日)
(領収番号)
(スタッフ)

000001

銘 柄 名	部 数	金 額	合 計 金 額
新潟日報	※ 1	3,400	<b>7,400 円</b> 8%対象 7,400円 (内消費税 548円) 10%対象 円 (内消費税)
日本経済新聞	※ 1	4,000	

※は軽減税率対象      上記正に領収いたしました。

ご愛読頂き誠にありがとうございます。  
7月27日(火)に口座振替致しました。

新潟市中央区姥ヶ山 113-3 ☎025 (286) 4927

※領収書及び内容を証する書類を添付してください。

備考欄には按分率等を記入してください。

# 支 出 伝 票

会 派 名	新潟市公明党	議員名	小山 進
支出年度	令和3年度	整理番号 (項目別)	7
支出項目	<input type="checkbox"/> 調査研究費 <input type="checkbox"/> 広聴費 <input type="checkbox"/> 資料作成費 <input type="checkbox"/> 事務所費 <input type="checkbox"/> 研修費 <input type="checkbox"/> 要請・陳情活動費 <input checked="" type="checkbox"/> 資料購入費 <input type="checkbox"/> 広報費 <input type="checkbox"/> 会議費 <input type="checkbox"/> 人件費		
実施年月日	令和3年8月1日 から 令和3年8月31日		
支出年月日	令和3年8月27日		
支出金額	3,400 円		
支 出 先	NIC姥ヶ山 (有)江部新聞店		
使 途 内 容	新潟日報代		
備 考	第1紙目 日本経済新聞		

領収書貼付欄

(資料購入費)

区域 | 御客様コード  
 中央区弁天橋通1丁目37-4

## 領 収 証

(2021年 08月分)

8/27

### 小山 進 様

(発行日)
(領収番号) 000001
(スタッフ)

銘 柄 名	部数	金 額									
新潟日報	※ 1	3,400	<table border="1" style="width: 100%; border-collapse: collapse;"> <tr> <td colspan="2" style="text-align: center; font-weight: bold;">合計金額</td> </tr> <tr> <td style="text-align: right;">7,400円</td> <td></td> </tr> <tr> <td style="font-size: 0.7em;">8%対象 7,400円 (内消費税 548)</td> <td></td> </tr> <tr> <td style="font-size: 0.7em;">10%対象           円 (内消費税)</td> <td></td> </tr> </table>	合計金額		7,400円		8%対象 7,400円 (内消費税 548)		10%対象           円 (内消費税)	
合計金額											
7,400円											
8%対象 7,400円 (内消費税 548)											
10%対象           円 (内消費税)											
日本経済新聞	※ 1	4,000									

※は軽減税率対象      上記正に領収いたしました。

ご愛読頂き誠にありがとうございます。  
 8月27日(金)に口座振替致しました。

新潟市中央区姥ヶ山 113-3 ☎025 (286) 4927 **NIC** **山**

※領収書及び内容を証する書類を添付してください。

備考欄には按分率等を記入してください。

# 支 出 伝 票

会 派 名	新潟市公明党	議員名	小山 進
支 出 年 度	令和3年度	整理番号 (項目別)	♪
支 出 項 目	<input type="checkbox"/> 調査研究費 <input type="checkbox"/> 広聴費 <input type="checkbox"/> 資料作成費 <input type="checkbox"/> 事務所費 <input type="checkbox"/> 研修費 <input type="checkbox"/> 要請・陳情活動費 <input checked="" type="checkbox"/> 資料購入費 <input type="checkbox"/> 広報費 <input type="checkbox"/> 会議費 <input type="checkbox"/> 人件費		
実施年月日	令和3年9月1日 から 令和3年9月30日		
支出年月日	令和3年9月27日		
支 出 金 額	3,400 円		
支 出 先	NIC姥ヶ山 (有)江部新聞店		
使 途 内 容	新潟日報代		
備 考	第1紙目 日本経済新聞		

領収書貼付欄

(資料購入費)

区域 | 御客様コード

## 領 収 証

(2021年09月分) 9/27

中央区弁天橋通1丁目37-4

### 小山 進 様

(発行日)                      (領収番号)                      (スタッフ)

銘 柄 名	部数	金 額	合 計 金 額
新潟日報	※ 1	3,400	<b>7,400 円</b> 8%対象 7,400円 (内消費税 548円) %対象 (内消費税) 円
日本経済新聞	※ 1	4,000	

※は軽減税率対象      上記正に領収いたしました。

ご愛読頂き誠にありがとうございます。  
9月27日(月)に口座振替致しました。

新潟市中央区姥ヶ山 113-3 ☎025 (286) 4927

※領収書及び内容を証する書類を添付してください。

備考欄には按分率等を記入してください。

# 支出伝票

会 派 名	新潟市公明党	議員名	小山 進
支出年度	令和3年度	整理番号 (項目別)	9
支出項目	<input type="checkbox"/> 調査研究費 <input type="checkbox"/> 広聴費 <input type="checkbox"/> 資料作成費 <input type="checkbox"/> 事務所費 <input type="checkbox"/> 研修費 <input type="checkbox"/> 要請・陳情活動費 <input checked="" type="checkbox"/> 資料購入費 <input type="checkbox"/> 広報費 <input type="checkbox"/> 会議費 <input type="checkbox"/> 人件費		
実施年月日	令和3年10月1日 から 令和4年3月31日		
支出年月日	令和3年10月13日		
支出金額	66,550 円		
支 出 先	㈱時事通信社		
使 途 内 容	JAMP代		
備 考	66000+550(振込手数料)=66550		

領収書貼付欄

(資料購入費)

**第四北越銀行**

## お取引明細票

お取扱日	取扱店	号機	NB	銀行番号	口座店	口座番号	通番	お取引内容				
03-10-13	281	24	N				124	振 込				
万円	5千円	2千円	千円	500円	100円	50円	10円	5円	1円	お取引金額	振込手数料	お取引後元帳残高
										¥66,000	¥550	

ご案内 \* お振込明細 \*      0C0124

お振込先      XXXXXXXXXX

14:30

ご依頼人      カ)シラ)ツウシツカ) 様  
                  ニカ)ヲシゴメイトウセイカツウ) 様  
                  TEL025-226-3468

印紙税申告納付につき新潟市税務署承認済

毎度ご利用いただきありがとうございます。お取引の明細は上記のとおりでございます。  
 ●ご利用のお客様へ  
 ○ご利用の日および時間により当行所定の手数料(含消費税)を手数料機能欄のとおりお支払いいただいております。  
 ○ただしキャッシングサービスの場合は、ご利用額の決済日にお取引口座からお支払いいただきます。

※領収書及び内容を証する書類を添付してください。

備考欄には按分率等を記入してください。



〒 950-0925  
新潟市中央区弁天橋通 1丁目 37 - 4

新潟市議会議員  
小山 進 様

お客様番号 XXXXXXXXXX

## 請求書

新潟市議会議員  
小山 進 様

請求日	
請求番号	1567017

請求金額 **66,000 円**  
(消費税等 6,000 円を含む)

請求期間 令和 3 年 10 月 1 日~令和 4 年 3 月 31 日

種類	[配信先]	数量	月 額	月数	請求金額
JAMP(時事行財政情報 月刊)	小山 進	2	10,000	6	60,000
			(消費税)		6,000
合計					66,000

この件についてのお問合せは、新潟支局 までお願い致します。(TEL 025-246-8311)

振込人名の先頭に請求番号を入力して下さい。  
送金手数料はお客様負担でお願いします。

連絡先 03-3524-6081  
連絡先 03-3524-6100

下記振込先の口座名義人は「株式会社時事通信社 カジジツウツツヤ」です。

郵便局又は、下記の金融機関へお振り込み下さい。



# 支 出 伝 票

会 派 名	新潟市公明党	議員名	小山 進
支 出 年 度	令和3年度	整理番号 (項目別)	10
支 出 項 目	<input type="checkbox"/> 調査研究費 <input type="checkbox"/> 広聴費 <input type="checkbox"/> 資料作成費 <input type="checkbox"/> 事務所費 <input type="checkbox"/> 研修費 <input type="checkbox"/> 要請・陳情活動費 <input checked="" type="checkbox"/> 資料購入費 <input type="checkbox"/> 広報費 <input type="checkbox"/> 会議費 <input type="checkbox"/> 人件費		
実施年月日	令和3年10月1日 から 令和3年10月31日		
支出年月日	令和3年10月27日		
支 出 金 額	3,400 円		
支 出 先	NIC姥ヶ山 (有)江部新聞店		
使 途 内 容	新潟日報代		
備 考	第1紙目 日本経済新聞		

領収書貼付欄 (資料購入費)

区域 | 御客様コード  
 中央区弁天橋通1丁目37-4

## 領 収 証

(2021年 10月分)

10/27

# 小山 進 様

(発行日)
(領収番号)  
000006
(スタッフ)

銘 柄 名	部 数	金 額	合 計 金 額
新潟日報	※ 1	3,400	<div style="font-size: 1.2em; font-weight: bold;">7,400 円</div> <div style="font-size: 0.8em;">               8%対象 7,400円                (内消費税 548円)             </div> <div style="font-size: 0.8em;">               10%対象    円                (内消費税)             </div>
日本経済新聞	※ 1	4,000	

※は軽減税率対象 上記正に領収いたしました。

ご愛読頂き誠にありがとうございます。  
 10月27日(水)に口座振替致しました。

新潟市中央区姥ヶ山 113-3 ☎025 (286) 4927

※領収書及び内容を証する書類を添付してください。  
 備考欄には按分率等を記入してください。

# 支 出 伝 票

会 派 名	新潟市公明党	議 員 名	小山 進
支 出 年 度	令和3年度	整理番号 (項目別)	11
支 出 項 目	<input type="checkbox"/> 調査研究費 <input type="checkbox"/> 広聴費 <input type="checkbox"/> 資料作成費 <input type="checkbox"/> 事務所費 <input type="checkbox"/> 研修費 <input type="checkbox"/> 要請・陳情活動費 <input checked="" type="checkbox"/> 資料購入費 <input type="checkbox"/> 広報費 <input type="checkbox"/> 会議費 <input type="checkbox"/> 人件費		
実施年月日	令和3年11月1日 から 令和3年11月30日		
支出年月日	令和3年11月29日		
支 出 金 額	3,400 円		
支 出 先	NIC姥ヶ山 (有)江部新聞店		
使 途 内 容	新潟日報代		
備 考	第1紙目 日本経済新聞		

領収書貼付欄

(資料購入費)

区域 | 御客様コード

## 領 収 証

(2021年 11月分)

11/29

中央区弁天橋通1丁目37-4

### 小山 進 様

(発行日)
(領収番号)  
000006
(スタッフ)

銘 柄 名	部数	金 額	合 計 金 額
新潟日報	※ 1	3,400	<b>7,400 円</b> 8%対象 7,400円 (内消費税 548円) 10%対象 (内消費税 )
日本経済新聞	※ 1	4,000	

※は軽減税率対象      上記正に領収いたしました。

ご愛読頂き誠にありがとうございます。  
 11月29日(月)に口座振替致しました。

新潟市中央区姥ヶ山 113-3 ☎025 (286) 4927

※領収書及び内容を証する書類を添付してください。

備考欄には按分率等を記入してください。

# 支 出 伝 票

会 派 名	新潟市公明党	議員名	小山 進
支 出 年 度	令和3年度	整理番号 (項目別)	12
支 出 項 目	<input type="checkbox"/> 調査研究費 <input type="checkbox"/> 広聴費 <input type="checkbox"/> 資料作成費 <input type="checkbox"/> 事務所費 <input type="checkbox"/> 研修費 <input type="checkbox"/> 要請・陳情活動費 <input checked="" type="checkbox"/> 資料購入費 <input type="checkbox"/> 広報費 <input type="checkbox"/> 会議費 <input type="checkbox"/> 人件費		
実施年月日	令和3年12月1日 から 令和3年12月31日		
支出年月日	令和3年12月27日		
支 出 金 額	3,400 円		
支 出 先	NIC姥ヶ山 (有)江部新聞店		
使 途 内 容	新潟日報代		
備 考	第1紙目 日本経済新聞		

領収書貼付欄

(資料購入費)

区域 | 御客様コード

## 領 収 証

(2021年 12月分)

12/27

中央区弁天橋通1丁目37-4

### 小山 進 様

(発行日)
(領収番号)
(スタッフ)

000006

銘 柄 名	部数	金 額	合 計 金 額
新潟日報	※ 1	3,400	<b>7,400 円</b> 8%対象 7,400円 (内消費税 548円) 10%対象 円 (内消費税 )
日本経済新聞	※ 1	4,000	

※は軽減税率対象      上記正に領収いたしました。

ご愛読頂き誠にありがとうございます。  
12月27日(月)に口座振替致しました。

新潟市中央区姥ヶ山 113-3 ☎025 (286) 4927

※領収書及び内容を証する書類を添付してください。

備考欄には按分率等を記入してください。

## 支 出 伝 票

会 派 名	新潟市公明党	議 員 名	小山 進
支 出 年 度	令和3年度	整理番号 (項目別)	13
支 出 項 目	<input type="checkbox"/> 調査研究費 <input type="checkbox"/> 広聴費 <input type="checkbox"/> 資料作成費 <input type="checkbox"/> 事務所費 <input type="checkbox"/> 研修費 <input type="checkbox"/> 要請・陳情活動費 <input checked="" type="checkbox"/> 資料購入費 <input type="checkbox"/> 広報費 <input type="checkbox"/> 会議費 <input type="checkbox"/> 人件費		
実施年月日	令和4年1月1日 から 令和4年1月31日		
支出年月日	令和4年1月27日		
支 出 金 額	3,400 円		
支 出 先	NIC姥ヶ山 (有)江部新聞店		
使 途 内 容	新潟日報代		
備 考	第1紙目 日本経済新聞		

領収書貼付欄

(資料購入費)

区域 | 御客様コード

領 収 証 (2022年 01月分) 1/27

中央区弁天橋通1丁目37-4

### 小山 進 様

---

(発行日)
(領収番号)  
000006
(スタッフ)

銘 柄 名	部 数	金 額	合 計 金 額
新潟日報	※ 1	3,400	<b>7,400 円</b> 8%対象 7,400 円 (内消費税 548 円) 10%対象 (内消費税 円)
日本経済新聞	※ 1	4,000	

※は軽減税率対象      上記正に領収いたしました。

ご愛読頂き誠にありがとうございます。  
 1月27日(木)に口座振替致しました。

新潟市中央区姥ヶ山 113-3 ☎025 (286) 4927

NIC 姥ヶ山

※領収書及び内容を証する書類を添付してください。

備考欄には按分率等を記入してください。

# 支 出 伝 票

会 派 名	新潟市公明党	議員名	小山 進
支 出 年 度	令和3年度	整理番号 (項目別)	17
支 出 項 目	<input type="checkbox"/> 調査研究費 <input type="checkbox"/> 広聴費 <input type="checkbox"/> 資料作成費 <input type="checkbox"/> 事務所費 <input type="checkbox"/> 研修費 <input type="checkbox"/> 要請・陳情活動費 <input checked="" type="checkbox"/> 資料購入費 <input type="checkbox"/> 広報費 <input type="checkbox"/> 会議費 <input type="checkbox"/> 人件費		
実施年月日	令和4年2月1日 から 令和4年2月28日		
支出年月日	令和4年2月28日		
支 出 金 額	3,400 円		
支 出 先	NIC姥ヶ山 (有)江部新聞店		
使 途 内 容	新潟日報代		
備 考	第1紙目 日本経済新聞		

領収書貼付欄

(資料購入費)

区域 | 御客様コード

## 領 収 証

(2022年 02月分)

2/28

中央区弁天橋通1丁目37-4

## 小山 進 様

(発行日)
(領収番号)
(スタッフ)

000006

銘 柄 名	部 数	金 額													
新潟日報	※ 1	3,400	<table border="1" style="width: 100%; border-collapse: collapse;"> <tr> <th colspan="2" style="text-align: center;">合 計 金 額</th> </tr> <tr> <td style="text-align: right; padding-right: 5px;">7,400</td> <td style="text-align: left; padding-left: 5px;">円</td> </tr> <tr> <td style="font-size: 0.7em;">8%対象</td> <td style="font-size: 0.7em;">7,400円</td> </tr> <tr> <td style="font-size: 0.7em;">(内消費税)</td> <td style="font-size: 0.7em;">548)</td> </tr> <tr> <td style="font-size: 0.7em;">10%対象</td> <td style="font-size: 0.7em;">円</td> </tr> <tr> <td style="font-size: 0.7em;">(内消費税)</td> <td style="font-size: 0.7em;">)</td> </tr> </table>	合 計 金 額		7,400	円	8%対象	7,400円	(内消費税)	548)	10%対象	円	(内消費税)	)
合 計 金 額															
7,400	円														
8%対象	7,400円														
(内消費税)	548)														
10%対象	円														
(内消費税)	)														
日本経済新聞	※ 1	4,000													

※は軽減税率対象      上記正に領収いたしました。

ご愛読頂き誠にありがとうございます。  
 2月28日(月)に口座振替致しました。

新潟市中央区姥ヶ山 113-3 ☎025 (286) 4927

※領収書及び内容を証する書類を添付してください。

備考欄には按分率等を記入してください。

# 支 出 伝 票

会 派 名	新潟市公明党	議員名	小山 進
支 出 年 度	令和3年度	整理番号 (項目別)	15
支 出 項 目	<input type="checkbox"/> 調査研究費 <input type="checkbox"/> 広聴費 <input type="checkbox"/> 資料作成費 <input type="checkbox"/> 事務所費 <input type="checkbox"/> 研修費 <input type="checkbox"/> 要請・陳情活動費 <input checked="" type="checkbox"/> 資料購入費 <input type="checkbox"/> 広報費 <input type="checkbox"/> 会議費 <input type="checkbox"/> 人件費		
実施年月日	令和4年3月1日 から 令和4年3月31日		
支出年月日	令和4年3月28日		
支 出 金 額	3,400 円		
支 出 先	NIC姥ヶ山 (有)江部新聞店		
使 途 内 容	新潟日報代		
備 考	第1紙目 日本経済新聞		

領収書貼付欄 (資料購入費)

区域 | 御客様コード  
 中央区弁天橋通1丁目37-4

## 領 収 証

(2022年 03月分)

3/28

### 小山 進 様

(発行日)
(領収番号)  
000006
(スタッフ)

銘柄名	部数	金額
新潟日報	※ 1	3,400
日本経済新聞	※ 1	4,000

<b>合計金額</b>
7,400 円
8%対象 (内消費税 548円)
10%対象 (内消費税 )

※は軽減税率対象 上記正に領収いたしました。

ご愛読頂き誠にありがとうございます。  
3月28日(月)に口座振替致しました。

新潟市中央区姥ヶ山 113-3 ☎025 (286) 4927

※領収書及び内容を証する書類を添付してください。  
備考欄には按分率等を記入してください。

