

令和3年4月30日

新潟市議会議長 佐藤 豊美 様

会派名 翔政会

議員名 美のよしゆき



令和2年度政務活動費収支報告書

新潟市議会政務活動費の交付に関する条例第9条に基づき、令和2年度政務活動費収支報告書を提出します。

1 収入

(単位 円)

	金額	備考
政務活動費	1,440,000	@120,000×12月

2 支出

(単位 円)

科目	金額	備考
調査研究費	770,683	別紙のとおり
研修費		
広報費	635,597	別紙のとおり
広聴費	30,000	別紙のとおり
要請・陳情活動費		
会議費		
資料作成費		
資料購入費	3,720	別紙のとおり
人件費		
事務所費		
合計	1,440,000	

3 残額

0円

支出伝票一覧表

会派名	翔政会		議員名	美のよしゆき
支出年度	令和2年度	支出項目	調査研究費	NO. 1
整理番号	支出年月日	支出内容	支出金額(円)	備考
1	R2.4.24	文具代	1,210	
2	R2.5.27	ガソリン代	2,727	
3	R2.6.16	「松林のこれから」運営委託費	30,000	
4	R2.6.29	携帯電話代	1,247	$(4,200 - 1,500 + 75 + 300 + 326 + 2) \times 1.1 \times 1/3 = 1,247$
5	R2.6.29	ガソリン代	1,820	
6	R2.6.29	インターネット代	961	$(5,368 - 2,838 + 330 + 25) \times 1/3 = 961$
7	R2.7.6	電話料金	1,642	$(2,212 + (1,050 \times 270 + 450 + 483 + 161 + 51 + 1) \times 1.1) \times 1/3 = 1,642$
8	R2.7.12	カラーコピー代	5,000	「松林のこれから」配布資料追加のため
9	R2.7.27	インターネット代	999	$(5,368 - 2,838 + 330 + 137) \times 1/3 = 999$
10	R2.7.27	DVD-R	377	
11	R2.7.27	携帯電話代	1,234	$(4,200 - 1,500 + 39 + 300 + 326 + 2) \times 1.1 \times 1/3 = 1,234$
12	R2.7.27	USB	762	
13	R2.7.29	宿泊代	6,380	
14	R2.8.5	電話料金	1,215	$(4,769 - \text{■}) \times 1/3 = 1,215$ 円
15	R2.8.8	文具代	775	
16	R2.8.27	インターネット代	953	$(5,368 - 1,650 - 1,188 + 330) \times 1/3 = 953$
17	R2.8.27	マウス	286	
18	R2.8.27	ガソリン代	2,640	
19	R2.8.27	コピー用紙代	274	
20	R2.8.27	携帯電話代	1,256	$(4,200 - 1,500 + 9 + 90 + 300 + 326 + 2) \times 1.1 \times 1/3 = 1,256$
21	R2.8.27	JR運賃	3,850	
22	R2.9.7	電話料金代	1,210	$(4,181 - \text{■}) \times 1/3 = 1,210$ 円
23	R2.9.10	法律相談料	5,500	※収入印紙でカバー(印刷)可能な場合は収入印紙の貼付を要する(収入印紙の貼付)
24	R2.9.28	ガソリン代	3,750	
25	R2.9.28	インターネット代	953	$(5,368 - 1,650 - 1,188 + 330) \times 1/3 = 953$
			77,021	

支出伝票一覧表

会派名	翔政会		議員名	美のよしゆき
支出年度	令和2年度	支出項目	調査研究費	NO. 2
整理番号	支出年月日	支出内容	支出金額(円)	備考
26	R2.9.28	携帯電話代	551	$(14,200 - 1,500 + 21 + 90 - 300 + 225 + 2) \times 1.1 - 1,975 - 109) \times 1/3 = 551$
27	R2.10.5	電話料金	1,262	$(4,336 - \blacksquare) \times 1/3 = 1,262$ 円
28	R2.10.27	インターネット代	953	$(5,368 - 1,650 - 1,188 + 330) \times 1/3 = 953$
29	R2.10.27	ガソリン代	2,422	
30	R2.10.27	携帯電話代	1,256	$(4,200 - 1,500 + 99 + 300 + 326 + 2) \times 1.1 \times 1/3 = 1,256$
31	R2.11.5	電話料金	1,207	$(4,172 - \blacksquare) \times 1/3 = 1,207$ 円
32	R2.11.27	インターネット代	953	$(5,368 - 1,650 - 1,188 + 330) \times 1/3 = 953$
33	R2.11.27	ガソリン代	4,791	
34	R2.11.27	携帯電話代	1,310	$(4,200 - 1,500 + 120 + 117 + 300 + 326 + 2) \times 1.1 \times 1/3 = 1,310$
35	R2.11.27	文具代	132	
36	R2.11.27	紙代	860	
37	R2.11.27	ドローン空撮費用	22,000	空き家の現状に関する調査(秋葉区小口)
38	R2.11.29	USB	403	
39	R2.12.7	電話料金	1,206	$(4,169 - \blacksquare) \times 1/3 = 1,206$ 円
40	R2.12.28	インターネット代	953	$(5,368 - 1,650 - 1,188 + 330) \times 1/3 = 953$
41	R2.12.28	ガソリン代	3,270	
42	R2.12.28	携帯電話代	1,282	$(4,200 - 1,500 + 171 + 300 + 326 + 2) \times 1.1 \times 1/3 = 1,282$
43	R3.1.5	電話料金	1,210	$(4,181 - \blacksquare) \times 1/3 = 1,210$ 円
44	R3.1.27	インターネット代	1,136	$(5,368 - 1,650 - 638 + 330) \times 1/3 = 1,136$
45	R3.1.27	ガソリン代	3,416	
46	R3.1.27	携帯電話代	1,271	$(4,200 - 1,500 + 141 + 300 + 326 + 2) \times 1.1 \times 1/3 = 1,271$
47	R3.2.5	電話料金	1,230	$(4,240 - \blacksquare) \times 1/3 = 1,230$ 円
48	R3.2.27	松くい虫空撮費用	88,000	中央区防風林現況調査のため
49	R3.2.27	松くい虫現地調査電源使用料	200	
50	R3.2.28	来客用(政務活動用)駐車場代	84,000	
			225,274	

支出伝票一覧表

会派名	翔政会		議員名	美のよしゆき
支出年度	令和2年度	支出項目	調査研究費	NO. 3
整理番号	支出年月日	支出内容	支出金額(円)	備考
51	R3.3.1	地域発展に関する市民意識調査委託料	191,730	
52	R3.3.1	インターネット代	1,136	$(5,368 - 2,288 + 330) \times 1/3 = 1,136$
53	R3.3.1	ガソリン代	3,900	
54	R3.3.1	携帯電話代	1,271	$(4,200 - 1,500 + 141 + 300 + 326 + 2) \times 1.1 \times 1/3 = 1,271$
55	R3.3.4	松林調査試験費用	199,980	
56	R3.3.5	電話料金	1,203	$(4,238 - \blacksquare) \times 1/3 = 1,203$ 円
57	R3.3.16	住民意識調査紙面アンケート委託料	50,900	
58	R3.3.29	インターネット代	1,136	$(5,368 - 2,288 + 330) \times 1/3 = 1,136$
59	R3.3.29	ガソリン代	1,360	
60	R3.3.29	携帯電話代	1,231	$(4,200 - 1,500 + 3 + 27 + 300 + 326 + 3) \times 1.1 \times 1/3 = 1,231$
61	R3.4.5	電話料金	1,201	$(4,188 - \blacksquare) \times 1/3 = 1,201$ 円
62	R3.4.19	コピー機使用料	2,950	
63	R3.4.27	インターネット代	1,136	$(5,368 - 2,288 + 330) \times 1/3 = 1,136$
64	R3.4.27	ガソリン代	4,158	
65	R3.4.27	USB	291	
66	R3.4.27	携帯電話代	1,258	$(4,200 - 1,500 + 102 + 300 + 326 + 3) \times 1.1 \times 1/3 = 1,258$
67	R3.4.30	インターネット代	982	$(5,368 - 2,750 + 330) \times 1/3 = 982$
68	R3.4.30	携帯電話代	1,287	$(4,200 - 1,500 + 183 + 300 + 326 + 3) \times 1.1 \times 1/3 = 1,287$
69	R3.4.30	電話料金	1,278	$(4,385 - \blacksquare) \times 1/3 = 1,278$ 円
		小計	468,388	
		合計	770,683	

支 出 伝 票

会 派 名	翔政会	議員名	美のよしゆき
支 出 年 度	令和2年度	整理番号 (項目別)	/
支 出 項 目	<input checked="" type="checkbox"/> 調査研究費 <input type="checkbox"/> 広聴費 <input type="checkbox"/> 資料作成費 <input type="checkbox"/> 事務所費 <input type="checkbox"/> 研修費 <input type="checkbox"/> 要請・陳情活動費 <input type="checkbox"/> 資料購入費 <input type="checkbox"/> 広報費 <input type="checkbox"/> 会議費 <input type="checkbox"/> 人件費		
実施年月日	令和2年4月24日		
支出年月日	令和2年4月24日		
支 出 金 額	1,210 円		
支 出 先	セリア		
使 途 内 容	文具代		
備 考	3,630 円 × 1/3 = 1,210 円		
領収書貼付欄	(調査研究費)		

156

領 収 書

美のよしゆき 様

金額 **¥ 3,630 -**
(消費税込)

※上記金額欄に記載がない場合は、
レシートの合計金額が領収金額です

品代として

1. レシートに対象外の商品が含まれる場合は、
金額はお客様をご記入ください。
2. ご返金・交換の際には領収書が必要となります。
3. 領収書の再発行はいたしかねます。

Seria 株式会社セリア

本 社 岐阜県大垣市外濶2丁目38番地
〒503-0934 TEL 0584-89-8858(代)
FAX 0584-89-7523

Seria

領 収 書

空港通り店 0533
TEL025-271-7950 ｼﾞｽｸ2 35666
2020/04/24(金) 17:01
積むかご A4深型ﾌﾗｯｸﾞ 440
積むかご A4深型 W 550
A4 クリアﾌﾟﾚｰﾄﾞ 12P 1,650
A4 ポケットﾘﾌｨﾙ 30枚 990
合計 ¥3,630
(10%対象 3,630)
33点(内、消費税等 330)
お預り ¥10,000
お釣り ¥6,370

商品不良は返品・交換承ります。
お客様ご都合の場合レシートと商品
(開封済とお客様注文除く)を下記
期間内にお持ちください。

<返品・交換期間>

雑貨 2020/04/24~2020/05/25

食品 2020/04/24(※)

※店外に出られていない場合に限る

支 出 伝 票

会 派 名	翔政会	議員名	美のよしゆき
支 出 年 度	令和2年度	整理番号 (項目別)	2
支 出 項 目	<input checked="" type="checkbox"/> 調査研究費 <input type="checkbox"/> 広聴費 <input type="checkbox"/> 資料作成費 <input type="checkbox"/> 事務所費 <input type="checkbox"/> 研修費 <input type="checkbox"/> 要請・陳情活動費 <input type="checkbox"/> 資料購入費 <input type="checkbox"/> 広報費 <input type="checkbox"/> 会議費 <input type="checkbox"/> 人件費		
実施年月日	令和2年4月2日 から 令和2年4月21日		
支出年月日	令和2年5月27日		
支 出 金 額	2,727 円		
支 出 先	川崎商会他		
使 途 内 容	ガソリン代		
備 考	8,183 円 × 1/3 = 2,727 円		
領収書貼付欄	(調査研究費)		

※領収書及び内容を証する書類を添付してください。
備考欄には按分率等を記入してください。



美濃 欣之 様

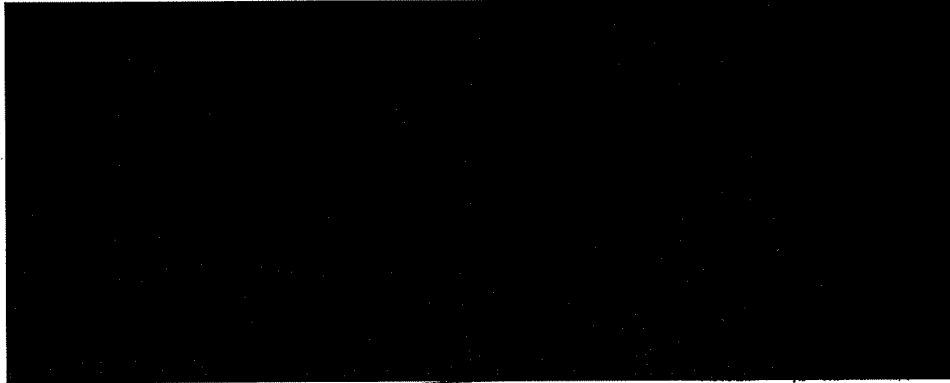



業公登 現發



三三三



○ 20-05-27 200 *66,208793

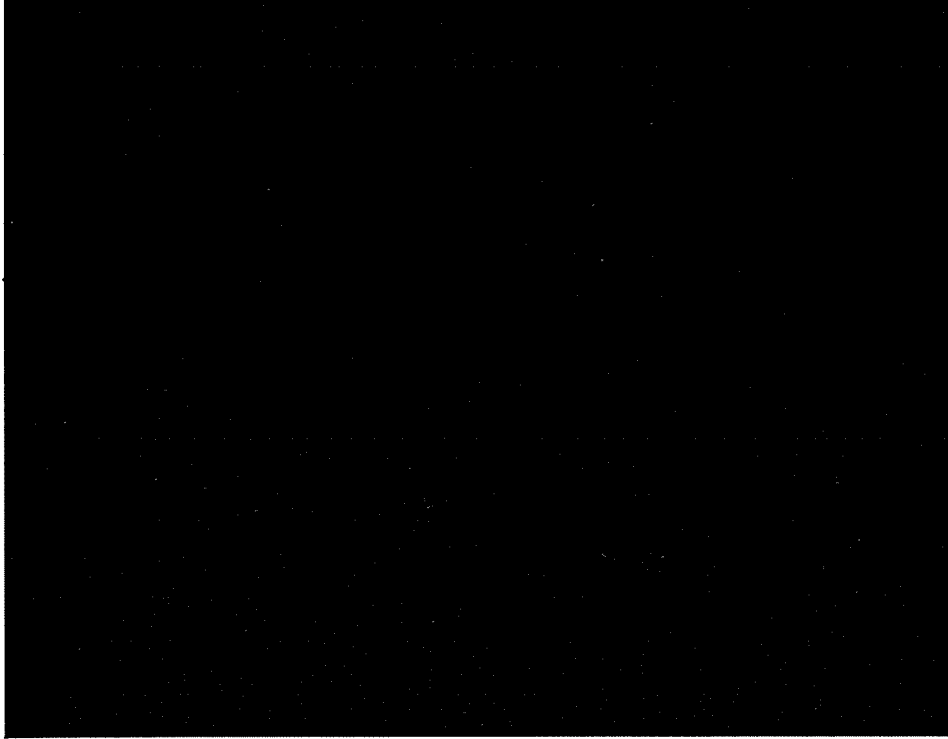

心 田 册 本 的 登 入 口 册 可
列 子 00 登 除 此 已 心 可
册 00 册 册

ご利用照会 ローン・キャッシング お申込いろいろ 暮らしスマイル 優待&キャンペーン 各種登録・変更

美濃 様

ログイン日時: 2021年1月8日 18時10分
前回ログイン: 2020年6月12日 15時18分

ログアウト

トップ > ご利用照会 > ご請求額照会詳細(標準版)

ご利用明細照会

ご契約を選択して「表示」ボタンをクリックしてください。

ご契約名称/ご契約番号 [表示] [*****]

請求年月 ※過去15ヶ月分の履歴を照会できます。 2020年5月 [表示]

お客さま番号 []

明細(詳細版) <2020年5月10日現在>

<ご請求件数28件> 200件 [表示]

ご利用日	ご利用先など	新旧	ご利用者	支払開始年月	支払区分	支払回数	何回目	ご利用金額	手数料・利息(年利%)	その他	当月ご請求額	翌月繰越残高
▲	▲		▲		▲			▼				
○ 2020年4月2日	イデミツコウサン		* 本人	2020年5月	アド	1	1	4,043円			4,043円	0円
○ 2020年4月21日	ENEOS-SS		* 本人	2020年5月	アド	1	1	4,140円			4,140円	0円

小計 66,208円 0円

簡易版に戻る

- ご利用明細照会の表示について(カードショッピングご利用分の読み替え)
 - ※ 分割払い、リボルビング払いの場合、「手数料」は「包括借入購入あっせんの手数料」、「年利%」は「実質年率」です。
 - ※ 分割払いの場合、「当月ご請求額」は「分割支払額」、「ご利用金額」と「手数料」の合計額が「支払総額」となり、「支払開始年月」および「支払回数」で「支払期間」を表示します。
 - ※ リボルビング払いの場合、「当月ご請求額」は「弁済金」です。
- 支払い停止の拒弁について
 - ※ 翌月一括払いを除き、商品瑕疵、役務の未提供などを理由に支払を止めることができる場合があります。

株式会社オリエントコーポレーション
〒102-8503 東京都千代田区麹町5丁目2番地1
利用明細書の郵送停止

領収書貼付用紙



お客様控え
IDEMITSU (クレジット領収書)

161103

西郷SS

TEL 025-223-1723
(株)川崎商会
新潟県新潟市中央区西郷通り9番町1596
TEL 025-223-1723

売上 2020年 4月 2日

18:57

上 クレジット

出光ゼアス P-2(内)
29.09 L 8139.0 4043円

合計 4,043円
(内消費税等(10.00%) 368円)

支分:一括
承認No. 0000030346
端末識別番号: 0817501161103
端末処理通番: 02994 ATC: 008D
IC/MS識別子: IC
AID: A0000000041010
Mastercard
カードシーケンス番号: 01

伝No: 10087 担当:

ENEOS

納品書(領収書)

2020年04月21日 18:01

売上
クレジット カード カイン 様
トークン XXXXXXXXXXXX
提携カード
車両番号 実車番
0110-00

レギュラーガソリン P-06
30.00L *
138円 ￥4,140
(内ガソリン税53.80円 ￥1,614)
合計 ￥4,140
消費税10%対象 ￥4,140
内消費税等 ￥376)

クレジット支払
A0000000041010
Mastercard
有効期限: XX/XX NC ICS
支払方法: 一括払い
承認番号: 0030445
カード番号: XXXXXXXXXXXX
ポイント: 基本P P
特別P P
今回計 P

利用ポイント
利用可能ポイント P
本日付与されたポイントは2~3日
目以降に反映されます。有効期限切
等の理由で、Tカードにポイントが
加算されないことがあります。
詳細はwww.tsite.jpにてご確認ください。

現金でお買上げの場合は領収書に
消費税額表示のない場合は消費税
ご請求いたします。
消費税には、地方消費税が含まれてい

株式会社藤井石油 カワ
新潟県 新潟市
川端町1丁目8番
TEL: 025-223-5009 SS- 84
レシートNo 1137-01 データNo1036-1038
外通番17-25982

2020/04/21

※重ならないように貼付してください。

支 出 伝 票

会 派 名	翔政会	議員名	美のよしゆき
支 出 年 度	令和2年度	整理番号 (項目別)	3
支 出 項 目	<input checked="" type="checkbox"/> 調査研究費 <input type="checkbox"/> 広聴費 <input type="checkbox"/> 資料作成費 <input type="checkbox"/> 事務所費 <input type="checkbox"/> 研修費 <input type="checkbox"/> 要請・陳情活動費 <input type="checkbox"/> 資料購入費 <input type="checkbox"/> 広報費 <input type="checkbox"/> 会議費 <input type="checkbox"/> 人件費		
実施年月日	令和2年7月12日		
支出年月日	令和2年6月16日		
支 出 金 額	30,000 円		
支 出 先	松林を考える有志の会		
使 途 内 容	「松林のこれから」運営委託費		
備 考			
領収書貼付欄	(調査研究費)		

領収書

令和2年6月16日

美のよしゆき 様

金30,000円也

「松林のこれから」運営委託料として。

新潟市中央区田中町5169-154

松林を考える有志の会

会長 XXXXXXXXXX

※領収書及び内容を証する書類を添付してください。
備考欄には按分率等を記入してください。

実施報告書

令和2年 7月 13日

新潟市議会議長様

氏名 美のよしゆき



下記のとおり、実施したので報告します。

行 事 名	西海岸公園松林のこれから
日 時	令和 2年 7月 12日 (日) 16時 00分 ~ 18時 00分
場 所	ゆいぼーと2F
参加議員名	美のよしゆき
全体参加者数	30名
内 容 (目 的)	松くい虫被害が深刻な中央区に於いて、近隣住民の認識を聴取するため
備 考	<p>当日は新潟大学農学部長の中田教授、中央区建設課の佐々木課長補佐にも臨席頂き、松くい虫の問題と本市の対応を紹介した。</p> <p>参加された地域市民からは、感染を媒介するマダラカミキリ虫に関するものや市街地内の松への影響などの質問があり、活発な質疑応答が行われた。</p> <p>総論として松くい虫被害の防止の為、本市の対策を支持頂けたが、伐倒燻蒸後の木材の処分等について、厳しい指摘があった。</p> <p>特筆すべき点として、本市の予算配分の誤りから、松くい虫の跋扈を許したのではないかと指摘があった。継続的な対策費の確保の必要性を痛感し、中央区議員団を通じて、対策の強化と予算確保について新潟市長に要望を行う必要を感じた。</p>

「松林のこれから」運営委託契約書

市議会議員美のよしゆき（以下、「甲」という）と、松林を考える有志の会（以下、「乙」という）とは、乙が甲のために行う業務の実施条件について、以下のとおり業務委託契約（以下、「本契約」という）を締結する。

第1条（委託の内容）

甲は、市民広聴の機会創出を乙に委託するものとする。

1. 本業務の対象作業範囲は、乙が企画を主催し、甲が市民の声を傍聴出来る機会を設ける。
2. 業務の対価として甲は、契約の際、乙に金3万円を支払うものとする。
3. 本事業に掛かる、案内状・会場費・講師謝礼等一切の費用は、乙の負担とする。

第2条（変更）

甲または乙は、本業務の内容や日程の変更等により、内容を変更する必要がある場合、速やかに相手方に通知し、甲乙協議のうえ条件を訂正または変更できるものとする。

第3条（本業務の成果物）

乙は、本業務の成果物として、実施写真と施設利用報告書の写しを提出する。

第4条（免責）

甲は、本業務実施の結果、周知等を行ったが予想通りの市民参加がなかったとしても、その補償を乙がするものではないことを予め承諾する。

第5条（本業務の成果の公表）

1. 甲は、本業務の成果を、新潟市執行部・新潟市議会事務局・議員報告に市民意見を公開することができるものとする。
2. 上記に於いて、必要のない場合は個人名の公開は行わない。

第6条（秘密保持）

1. 甲および乙は、本契約の過程で知得した秘密情報（以下、「秘密情報」という）は、甲と乙の共有情報であることを確認する。
2. 秘密情報は目的以外に使用せず、本契約が有効期間満了後も秘密を保持しなければならない。

第7条（契約解除）

本契約の履行を困難にする事由が生じたときは、双方の合意により契約解除することができるものとする。

第8条（協議事項）

本契約または個別契約に定めのない事項および疑義のある事項については、甲乙協議のうえ、解決を図るものとする。

以上、本契約締結の証として本書2通を作成し、甲乙記名捺印のうえ各1通を保管するものとする。

令和2年 6月 16日

甲 新潟市中央区烏帽子町3109
新潟市議会議員
美のよしゆき

乙
松林を考える有志の会会長

町内回覧

松林のこれから

荒れ果てた松林について、特別講演を聞いてみませんか？



日時 7月12日(日) 午後4時から 終了予定午後6時

会場 ゆいポート2F (クリエイティブスタジオ)

プログラム

1. 状況報告「松くい虫対策事業の進捗と今後の対応」

新潟市中央区建設課

2. 特別講演「松くい虫の退治の仕方」

新潟大学農学部長 中田誠教授

3. 災い転じて福となす！

「みんなで考える伐倒木の有効活用」

参加費 無料！皆様のご参加をお待ちしています。

主催：松林を考える有志の会（協力：新潟地区コミュニティ協議会）

マツ材線虫病の防除方法

(松くい虫の退治の仕方)



新潟市の海岸クロマツ林

- ・ 季節風による飛砂や潮風の被害を防ぐ
- ・ 土壌が乾燥しやすく、養分にも乏しい
- ・ 厳しい環境条件に耐えて、クロマツが生育
- ・ 広葉樹が自然侵入し、混交林化が進む

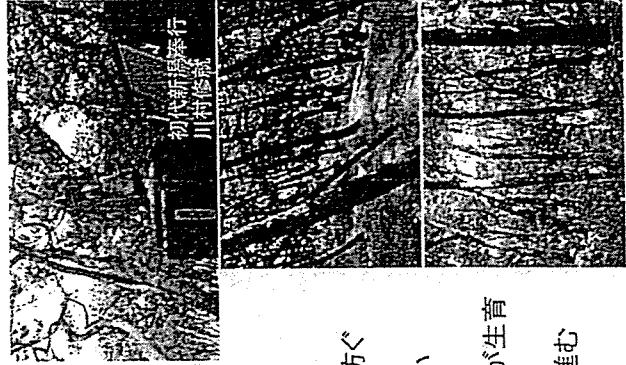

三芳悌吉「ある池のものがたり」福音館書店（1986年）より



今から、100年以上も前のことです。

日本海に注ぐ大川のほとりに、大きな町がありました。

町と海の間には、砂丘が広がり、町のはずれは、

北から吹く冬の激しい砂嵐のために、荒地になっていました。



新潟縣護國神社

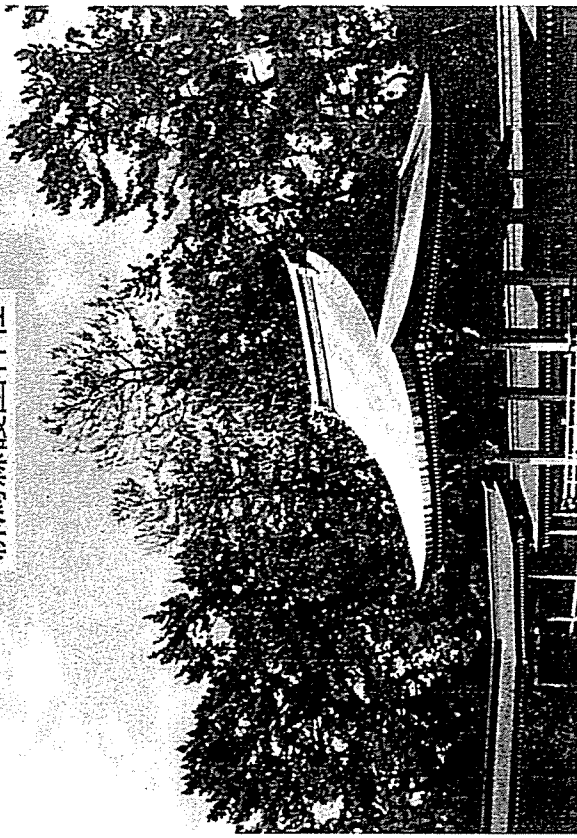

8年ほど前からマツ枯れが発生
→毎年拡大し、中央区が新潟市
で最大の激害地になった



2019年9月6日 NSG美術館
(旧會津八一記念館)裏手

2019年5月 NSG美術館(旧會津八一記念館)側から江線方面

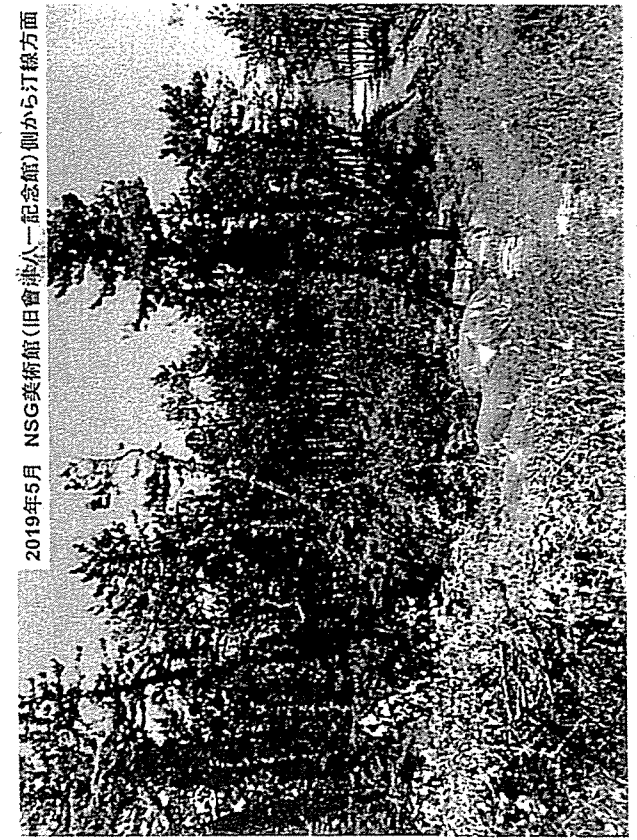

川村修就像のすぐそばでもマツ枯れ
が発生(2019年9月6日撮影)



地域の話題

当地域の話題を
 まとめました。

1. 深刻な問題です、海岸の「松くい虫」対策

関屋分水から新潟酒港までの海岸線の松林は幕末から明治の初めころから先人達が、植えた防風、防砂林なのですが、今それが「松くい虫」に侵襲されて、深刻な状況になっています。白砂青松の海岸として新潟市の財産が侵襲されているのです。去る5月20日には、中原市長も深刻な問題として対策を考える為寄居浜周辺を視察して下さいました。皆様も一緒に考えてください。



新潟市西区における海岸林の再造成

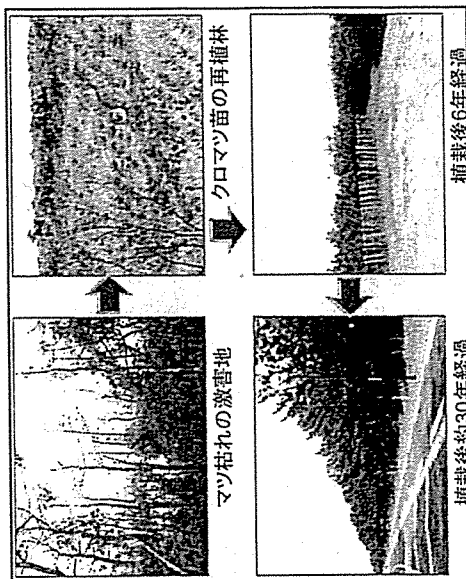

30年生のクロマツ林を造成するまでに、数千万円/haの費用が必要になる(防除・処理費用に比べて安い)

なぜマツが枯れるのか？

出典：安曇野市HPほか

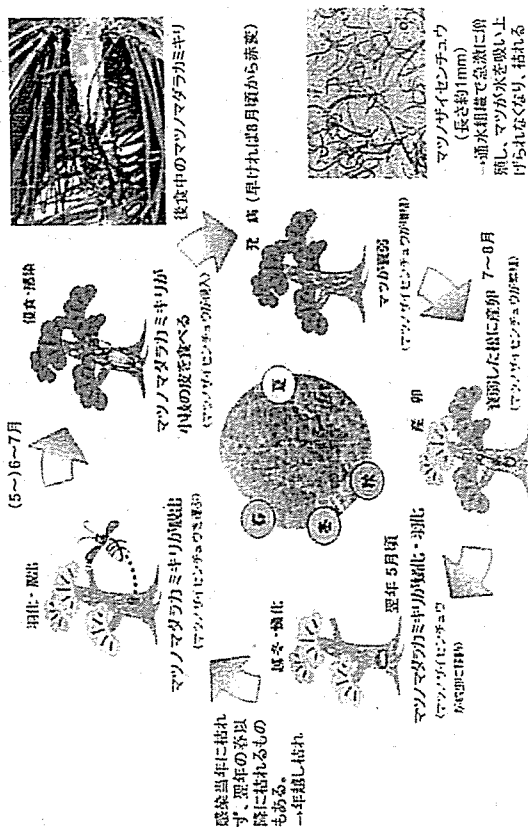

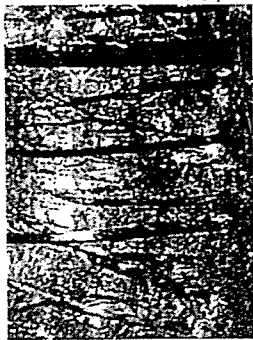

植生遷移(管理不足)

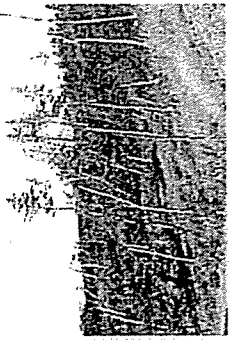

マツ枯れ

林分構造の変化

課題:

1. 海外防災林としての機能を維持: 飛砂防備保安林
2. 文化・レクリエーション機能も備えた海岸林を造成: 保健休養保安林

松くい虫の退治方法 ①枯れたマツの伐倒・燻蒸
(マツノマダラカミキリ幼虫を駆除)



伐倒処理中



燻蒸処理(ガミキリムシ駆除)



枝は粉砕してチップに

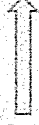

枯損木の丸太

NPO法人の松くい虫の退治に関するセミナー(2017年)

松くい虫の退治方法 ②薬剤散布
(マツノマダラカミキリ成虫を駆除)

- 成虫が羽化する時期に実施
5月下旬～6月上旬に1回
または6月下旬から7月上旬に2回目



2020年6月28日(西海岸公園)

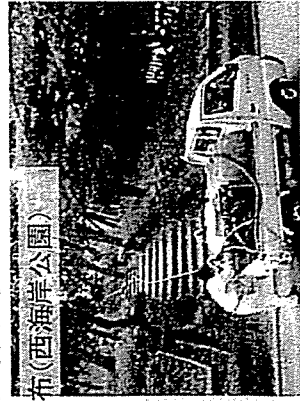

地上散布(西海岸公園)

空中散布(最近ではラジコンヘリがよく使われる)

松くい虫の退治方法 ③樹幹注入
(マツノザイセンチュウを予防)

- 冬季(1～2月)に実施
・樹木の活動が低下している時期
・感染する3か月以上前に実施



樹幹注入後6年前後、効果の持続するものが販売されている。

- マツ1本に要する価格は、
・直径30cmで約10,000円
・直径40cmで約15,000円
十作業量



この2つは必ず併用し、数年間続けなければ、マツ枯れは決して終息しない

① 枯れたマツの伐倒・燻蒸

② 薬剤散布

どうしても守りたいクロマツには樹幹注入を！



かつては人の手によって維持されていた



さらに植生遷移が進行中

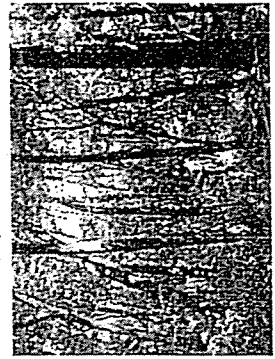

海岸林の遷移

燃料革命によってクロマツ林が利用されなくなった
+ 管理の不足

→ 広葉樹の侵入



災い転じて福となす
「森林の管理」造成の理想林



落葉広葉樹

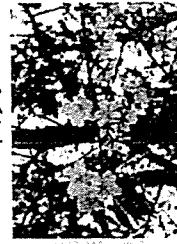

ヤマブキ



オオヤマザクラ

サンショウ



加茂の林生



エノキ



カスミザクラ

ヌルデ



西海岸公園



ニセアカシア



オオヤマザクラ

アケボノ



タブナギ



シロガモ



モチノギ



ヤブツバキ



トベラ



カクレミノ



モッコク



ユズリハ



サンゴジョ



マサキ



アオナギ



シャリンバイ



ネズミモチ



ヤツテ



ヒイラギ



ヒイラギナンテン



ゲッケイジュ

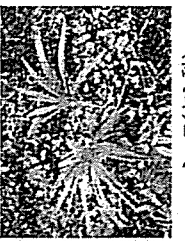

シロ(ヤシ科)

落葉広葉樹(サクラ類など)
約40年前から侵入

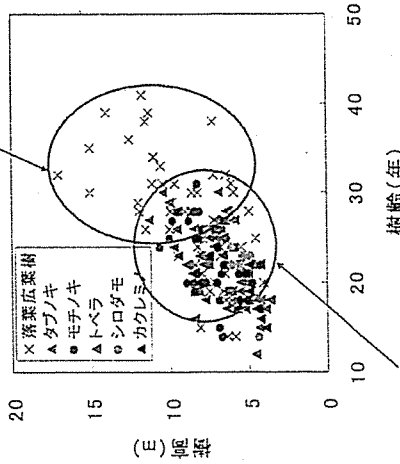

常緑広葉樹
30年前以降に侵入

管理不足が遷移進行の
原動力になった

- 新潟市役所保管の日誌によると・・・
- ・1970年代半ば過ぎまで担当者による管理記載あり
- ・その後、管理作業が急激に減少(当時の市役所職員からの聞き取り)



多くの広葉樹の侵入年代と
ほぼ一致

西海岸公園のクロマツ林に侵入した広葉樹の樹齢(2006年時点)

常緑広葉樹が順調な成長

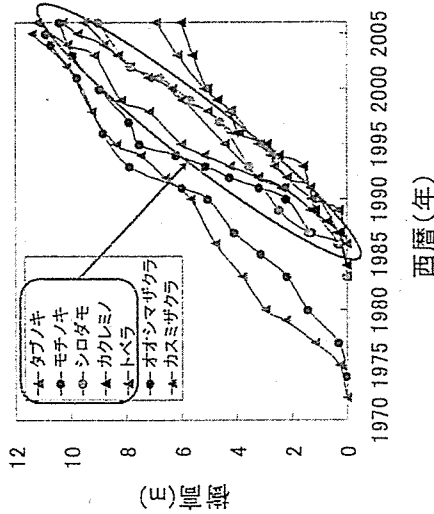

西海岸公園のクロマツ林に侵入した広葉樹の成長



西海岸公園での森林整備
(常緑広葉樹との複層林造成)

新潟大学農学部で学生実習にて
(2018年4月23日)



中央区海岸保安林環境保全事業
(2010年度)

緊急雇用創出事業
(新潟市中央区役所建設課)

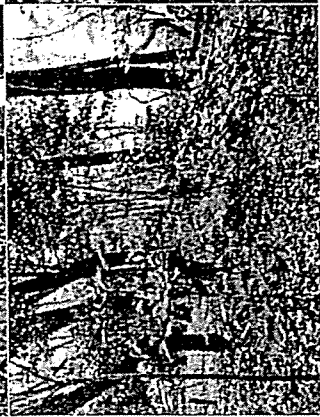

新潟縣護國神社での「鎮守の森」作り

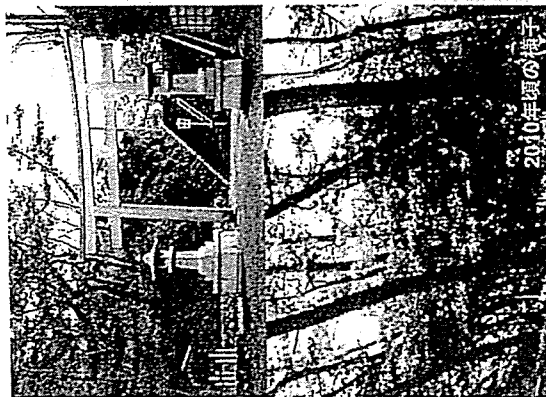

マリンピア日本海の付近にて
枯れたクロマツ林下に多数の常緑広葉樹が生育
→景観的にも雑草木の繁茂防止のためにも、これらの活用が極めて重要



(資料) 西海岸公園で天然更新している常緑広葉樹

◎ 有用な常緑広葉樹

1. 高木性樹種
2. 小高木性樹種

△ 不要なもの
・低木性樹種

※ シュロは残して良い

生育型	観名	学名
高木性	タブノキ	<i>Machilus thunbergii</i>
	モチノキ	<i>Ilex integrifolia</i>
	シロダモ	<i>Neolitsea sericea</i>
	ヤブツバキ	<i>Camellia japonica</i>
	モッコク	<i>Ternstroemia gymnanthera</i>
	ユズリハ	<i>Diplomykium macropodium</i>
	ヤブニツケイ	<i>Cinnamomum japonicum</i>
	シラカシ	<i>Quercus myrsinaefolia</i>
	シヤリンハイ	<i>Rhiphiolobis umbellata</i>
	トベラ	<i>Pittosporum tobira</i>
小高木性	カクレミノ	<i>Dendropanax trifidus</i>
	サンゴジュ	<i>Viburnum odoratissimum</i>
	ヒイラギ	<i>Leigodanthus nuchalis</i>
	イヌツゲ	<i>Ilex crenata</i>
	クサギ	<i>Laurus nobilis</i>
低木性	マサキ	<i>Eurythmus japonicus</i>
	ヒサカキ	<i>Eurya japonica</i>
	アオキ	<i>Avicuba japonica</i>
	ヤツ子	<i>Fatsia japonica</i>
	ホズミモチ	<i>Ligustrum japonicum</i>
	ナワシログミ	<i>Elaeagnus pungens</i>
	ハマヒサカキ	<i>Eurya emarginata</i>
	ヒイラギナンテン	<i>Mehonia japonica</i>
	マンリウワ	<i>Ardisia crenata</i>
	その他	シュロ(ヤシ科)



NSG美術館(旧・會津八一記念館)裏から海方向を撮影
(2019年11月26・27日)・・・まずい! 作業班例

右上の写真は、ボランティアによる林内整備後の様子。
クロマツ以外は根際すべて処理された。
伐倒したシロダモの枝葉が積んである。
ピンクテーパーは今年秋の枯葉を撒ける。
→このように林分では冬季の潮風が林内を吹き抜ける
・・・新潟市の「アピ」上御座山三木山にても措置が必要



写真手前は2019年春までの松くい虫被害地
(林床の更新木がすべて処理されて荒地化)

海岸の環境に適応した樹種 タブノキ

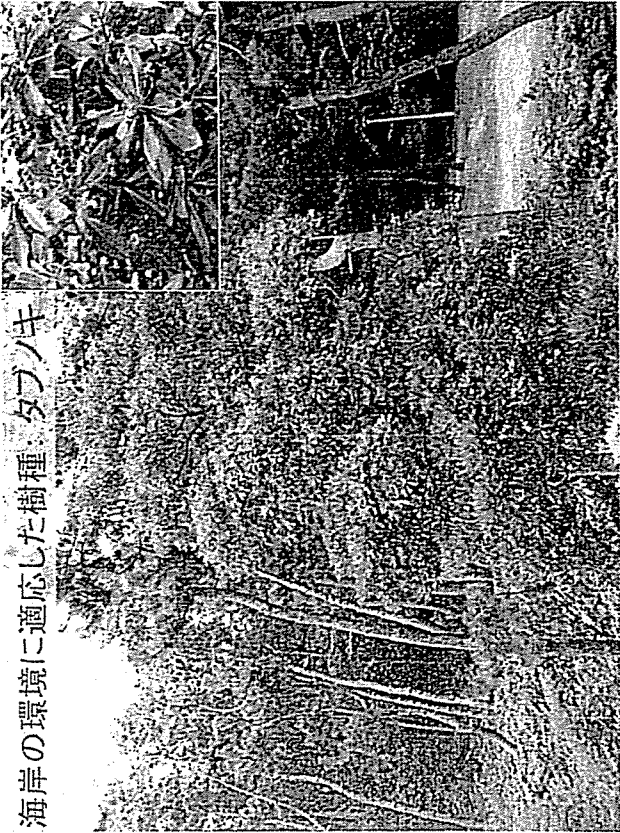

海岸沿いに天然分布:
モチノキ

海岸沿いに天然分布：
← シロダモ



最近進出してきた樹種：
カクレミノ →

林縁で抜群の耐塩性を発揮。トベラ



支 出 伝 票

会 派 名	翔政会	議員名	美のよしゆき
支 出 年 度	令和2年度	整理番号 (項目別)	4
支 出 項 目	<input checked="" type="checkbox"/> 調査研究費 <input type="checkbox"/> 広聴費 <input type="checkbox"/> 資料作成費 <input type="checkbox"/> 事務所費 <input type="checkbox"/> 研修費 <input type="checkbox"/> 要請・陳情活動費 <input type="checkbox"/> 資料購入費 <input type="checkbox"/> 広報費 <input type="checkbox"/> 会議費 <input type="checkbox"/> 人件費		
実施年月日	令和2年4月1日 から 令和2年4月30日		
支出年月日	令和2年6月29日		
支 出 金 額	1,247 円		
支 出 先	softbank		
使 途 内 容	携帯電話代		
備 考	$(4,200 - 1,500 + 75 + 300 + 326 + 2) \times 1.1 \times 1/3 = 1247$		
領収書貼付欄	(調査研究費)		

※領収書及び内容を証する書類を添付してください。
備考欄には按分率等を記入してください。



2006年6月29日



2006年6月29日



2006-06-29 200 *26,807

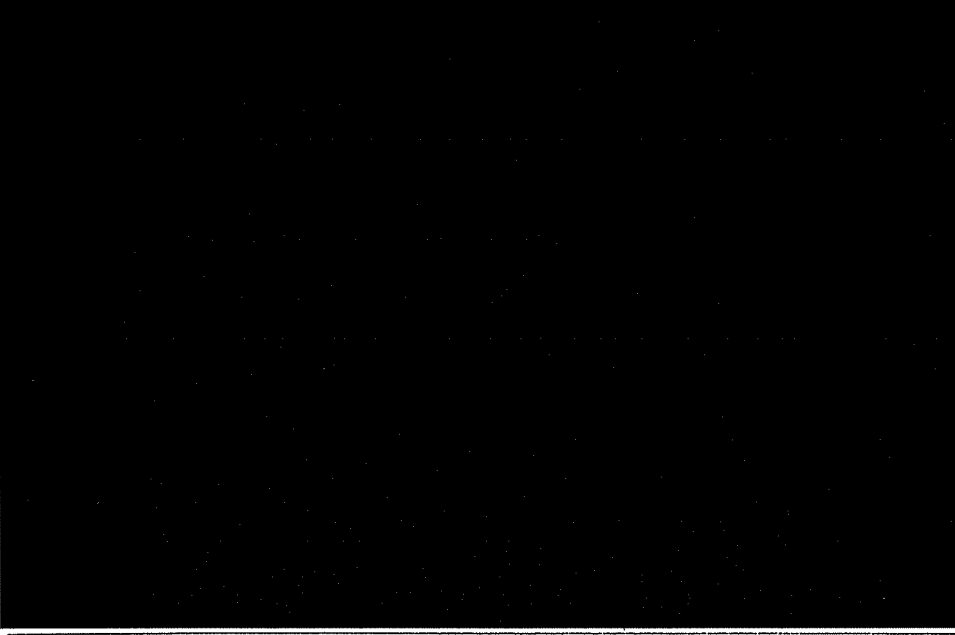

2006年6月29日



951-8077
新潟県新潟市中央区烏帽子町 3109

美穂 欣之 様

H1-55412/R0206
H1-6A000K20185497#

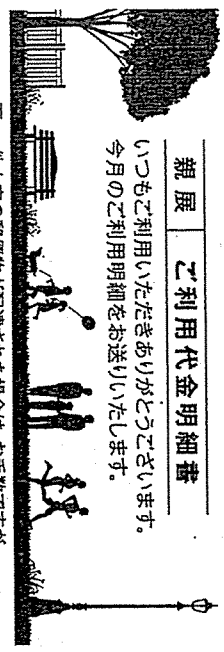

親展 ご利用代金明細書
いつもご利用いただきありがとうございます。
今月のご利用明細をお送りいたします。

万一、他人宛の郵便物が配達された場合は、お手数ですが、「誤配達」とご記入のうえ郵便ポストに投函願います。

【お問合せ先】
オリコカードデスク 0120-039-065 9:30~17:30/年中無休
紛失・盗難受付ダイヤル 0120-828-013 24時間/年中無休
※携帯電話から 0570-080-848(無料)

株式会社オリコカードサービス
〒951-8590 新潟市西區花園1-4-1 オリコカードセンター
〒950-2211 新潟市東区5-2-19-10F オリコカードセンター
※詳しくお調べいただく場合は、十分に読んでからお送りください。

令和 2年 6月10日発行

ご利用代金明細書

当月ご請求金額 26,807 円

お支払い日 2年 6月 29日

金融機関名	
支店名	
預金種目・口座番号	
口座名義人	ミノ ヨシユキ

口座へのご準備はお支払い日の前日までにお願いいたします。

お問合せの際は、カードを手元にご用意いただくか、下記のお客さま番号をお申しつけください。
ご本人さま以外からのお問い合わせにはお答えできない場合があります。

カード名称	
会員番号	
お客さま番号	

*毎月のお支払いは27日(金融機関休業日の場合は翌営業日)となります。*当社クレジットで同一口座に他のご請求がある場合、請求は合算された金額となります。*口座振替結果の確認には、1週間程度のお時間をいただいております。*本カードの利用枠は上記の通りとなります。ただしオリコが発行するカードを2枚以上お持ちの場合、別途定める総利用可能枠以内でのご利用となります。*お取扱情報保護のため、会員番号と口座番号の一部を非表示としております。

ご利用日	ご利用先など	ご利用金額	手数料利息(年率%)	その他	お支払回数	当月ご請求額
	[美穂 欣之 様 ご利用分]					
2/6/5	ソフトバンクM (04ガツ)	4,429	0	0	1	4,429
合計						26807

※ご利用代金明細書は「新たにカードをご利用いただいた場合」/「お支払内容・方法などに変更があった場合」/「口座登録および口座変更された場合」に限り発行いたします。◎海外ご利用分は、加算原名のほか、国名または通貨名称、現地通貨額、換算レートなどを表示いたします。換算レートは、換算日当日の換算レートを基準に、海外でのご利用に伴う事務処理コストを加算した換算レートを使用いたします。◎「手数料」とは、包括信用購入あっせん手数料をいいます。◎「その他」は、カード年会費、カード再発行手数料、送料、ATM手数料等の費用です。

Summary of your charges
ご利用料金内訳明細書

6/29

37

ご請求先番号: [Redacted]
Billing number

発行日 2020年 5月 11日

請求月 2020年 4月分
Month of Issue

SoftBank

電話番号 (お客さま番号等)	料 金 内 訳	内訳金額 (円)	税区分
	* * ご契約期間 [Redacted] * *		
	基本料 通話定額基本料 [4月 1日 ~ 4月 30日]	4,200	10%
	割引 スマ放題 専用2年契約	-1,500	10%
	通話料 通話定額基本料 対象外通話	0	10%
	通信料 メール (SMS)	0	10%
	通信料 メール (SMS) (YM/他社宛)	75	10%
	月額料 ウェブ使用料	300	10%
	月額料 スマートフォン基本パック	26 475	10%
	その他 ユニバーサルサービス料	2	10%
	小計	4,027	
	合計	4,027	
	内課税対象額 10%	4,027	
	内課税対象額 計	4,027	
	消費税等 10%	402	
	消費税等 計	402	
	ご請求金額	4,429	
	(税込金額 計 10%)	4,429	

※ユニバーサルサービス料は、あまねく日本全国においてユニバーサルサービス (加入電話、公衆電話、緊急通報) の提供を確保するためにご負担いただく料金です。 (1/ 1頁)

※更新月等の各種ご契約内容についてはMy SoftBankの契約内容照会よりご確認ください。

※他社債権にかかる消費税率は購入元からの明細等をご確認ください。

※経過措置対象の取引は旧税率を適用しています。

支 出 伝 票

会 派 名	翔政会	議員名	美のよしゆき
支 出 年 度	令和2年度	整理番号 (項目別)	5
支 出 項 目	<input checked="" type="checkbox"/> 調査研究費 <input type="checkbox"/> 広聴費 <input type="checkbox"/> 資料作成費 <input type="checkbox"/> 事務所費 <input type="checkbox"/> 研修費 <input type="checkbox"/> 要請・陳情活動費 <input type="checkbox"/> 資料購入費 <input type="checkbox"/> 広報費 <input type="checkbox"/> 会議費 <input type="checkbox"/> 人件費		
実施年月日	令和2年5月3日 から 令和2年5月13日		
支出年月日	令和2年6月29日		
支 出 金 額	1,820 円		
支 出 先	新津石油他		
使 途 内 容	ガソリン代		
備 考	5,460 円 × 1/3 = 1,820 円		
領収書貼付欄	(調査研究費)		

※領収書及び内容を証する書類を添付してください。
備考欄には按分率等を記入してください。



2006年6月29日

2006年6月29日



2006年6月29日



2006-06-29 200 *26,807,711

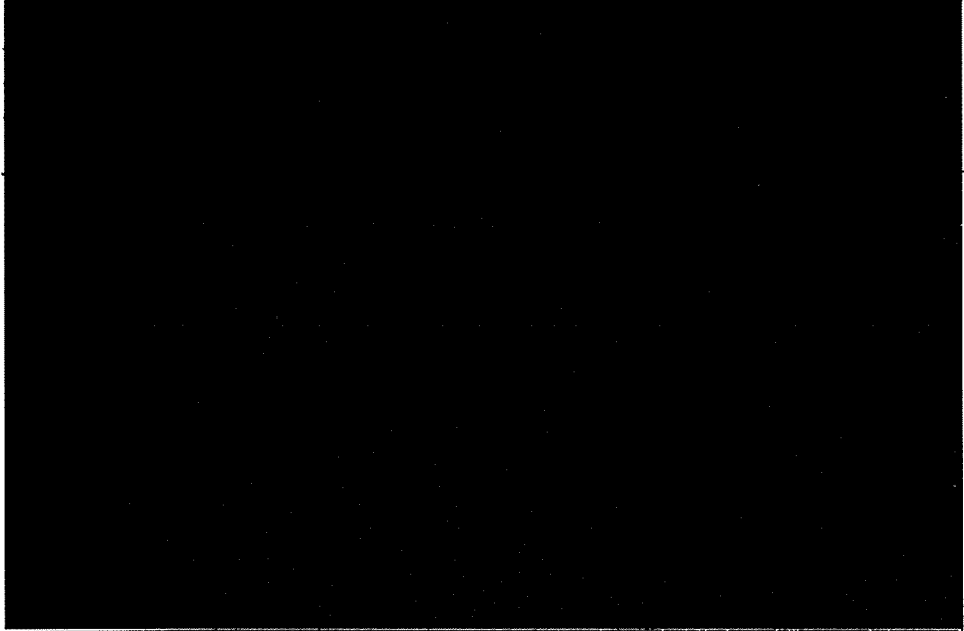

2006年6月29日



951-8077

新潟県新潟市中央区高帽子町 3109
美濃 欣之 様



H1-55412/R0206
H1-6A000K20185497#

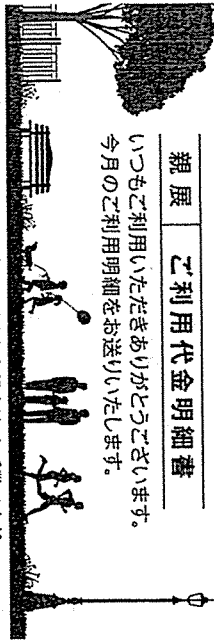

親展 ご利用代金明細書

いつもご利用いただきありがとうございます。
今月のご利用明細をお送りいたします。

万一、他人等の郵便物が配達された場合は、お手数ですが、「戻配達」のご記入のうえ郵便ポストに投函願います。

【お問合せ先】
オリエントカードデスク 0120-039-065 9:30-17:30/年中無休
初発・盗難受付デスク 0120-828-013
提携加盟店から 0570-080-848(無料) 24時間/年中無休

株式会社オリエントカードサービス
発行人:〒356-8790 さいたま市西區豊島1-4-1 オリエントカードセンター
〒350-2211 さいたま市御折5-2-19-10F オリエントカードサービスセンター
〒171-8501 東京都文京区湯島1-1-1 オリエントカードサービスセンター
〒100-0001 東京都千代田区千代田1-1-1 オリエントカードサービスセンター

令和 2年 6月10日発行

ご利用代金明細書

当月ご請求金額 26,807 円

お支払い日 2年 6月 29日

金融機関名	
支店名	
預金種目・口座番号	
口座名義人	ミノ ヨシユキ

口座へのご準備はお支払い日の前日までお願いいたします。

お問合せの際は、カードを手元にご用意いただくか、下記のお客さま番号をお申しつけください。
ご本人さま以外からのお問い合わせにはお答えできない場合があります。

カード名称	
会員番号	
お客さま番号	

*毎月のお支払い日は27日(金融機関休業日の場合は翌営業日)となります。*当社クレジットで同一口座に他のご請求がある場合、請求は合算された金額となる場合があります。*口座振替結果の確信には、1週間程度のお時間をいただいております。*本カードの利用枠は上記の通りとなります。ただしオリエントが発行するカードを2枚以上お持ちの場合、別途定める総利用可能枠以内のご利用となります。*お客様保護のため、会員番号と口座番号の一部を非表示としております。

ご利用日	ご利用先など	ご利用金額	手数料利息(円)	その他	お支払回数	当月ご請求額
	[美濃 欣之 様 ご利用分]					
2/5/3	ショウワシエルセキユ	1,500	0	0	1	1,500
2/5/13	ENEOS-SS	3,960	0	0	1	3,960
合計						26,807

ご利用代金明細書は「新たにカードをご利用いただいた場合」「お支払内容・方法などに変更があった場合」「口座登録および口座変更された場合」に発行いたします。◎海外ご利用分は、加盟店名のほか、国名または通貨名称、現地通貨額、換算レートなどを表示いたします。換算レートは、換算日当日の為替レートを基準に、海外でのご利用に伴う事務処理コストを加算した換算レートを使用いたします。◎[手数料]とは、包括信用借入おせんの手数料をいいます。◎[その他]は、カード年会費、カード再発行手数料、送料、ATM手数料等の費用です。

領収書貼付用紙



6/29

SP

新澤石油 (株)
セルフ入船
新潟県新潟市中央区
犀川岸町4 4 5 5
TEL:025-222-3858 SS:21005-63422

クレジットカード売上票

2020年05月03日 14:17 伝票No.0200
取引通番 6867

YOSHIYUKI MINO 様
XXXXXXXXXXXX EP 21005
XXXXXXXXXXXX
EP]一般提携

0120-00 5586
レギュラーガソリン P07 ¥1500
数量 12.00L
単価 @125
(内消費税 @53.8)

合計 ¥1,500
(内税分消費税 ¥136)
承認No.0000030569
支払方法 一括
クレジットご利用額 ¥1,500
有効期限 XX年XX月 企業コード 0001
2:0000000-0:0000000

03
処理日付: 2020/05/03 5586-5586
EasyPayお問合せ番号: 2664031-11196
100取引

ENEOS

納品書(領収書)
2020年05月13日 14:22

売上
クレジット カード 加付 様
トーク XXXXXXXXXXXX
提携カード
実車番
0026-00
レギュラー P-02
30.00L *
132円 ¥3,960
合計 ¥3,960
(消費税10%対象 ¥3,960
内消費税等 ¥360)

クレジット支払
A0000000041010
Mastercard
有効期限: XX/XX NC ICS
支払方法: 一括払い
承認番号: 0030601
現金で決済した場合は領収書 控えを印していただき、
当領収書表示のクレジット決済担当課までご連絡ください。
ご迷惑をいたします。
当領収書は、他の領収書と併せてご利用ください。

(株) にいがたエネルギー
新潟中央 SS
新潟県 新潟市 中央区
東堀通10番町1729-2
TEL:025-223-0953 SS-470059
レシートNo 4230-01 〒-9No5100-5102
クレジットNo 17-13607

2020/05/13

※重ならないように貼付してください。

支 出 伝 票

会 派 名	翔政会	議員名	美のよしゆき
支 出 年 度	令和2年度	整理番号 (項目別)	6
支 出 項 目	<input checked="" type="checkbox"/> 調査研究費 <input type="checkbox"/> 広聴費 <input type="checkbox"/> 資料作成費 <input type="checkbox"/> 事務所費 <input type="checkbox"/> 研修費 <input type="checkbox"/> 要請・陳情活動費 <input type="checkbox"/> 資料購入費 <input type="checkbox"/> 広報費 <input type="checkbox"/> 会議費 <input type="checkbox"/> 人件費		
実施年月日	令和2年4月1日 から 令和2年4月30日		
支出年月日	令和2年6月29日		
支 出 金 額	961 円		
支 出 先	ヤフージャパン		
使 途 内 容	インターネット代		
備 考	(5,368 - 2,838 + 330 + 25) × 1/3 = 961		
領収書貼付欄	(調査研究費)		

※領収書及び内容を証する書類を添付してください。
備考欄には按分率等を記入してください。



東京海上火災保険株式会社

東京海上火災保険株式会社



東京海上火災保険株式会社



20-06-29 200 *26,807円

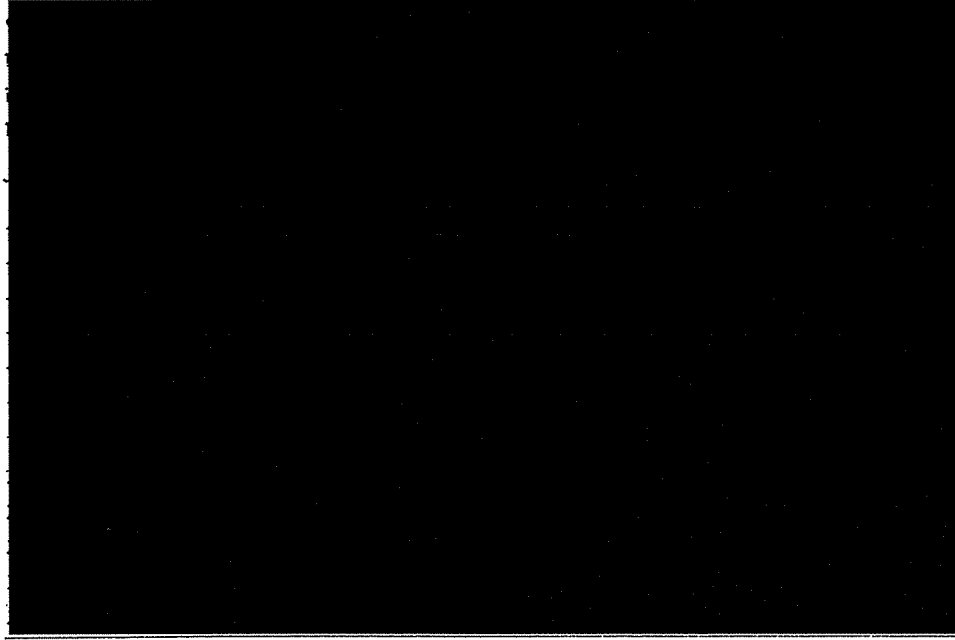

東京海上火災保険株式会社
東京海上火災保険株式会社
東京海上火災保険株式会社

POST CARD



951-8077
新潟県新潟市中央区烏帽子町 3109

美渡 欣之 様



H1-55412/R0206
H1-6A000K20185497#

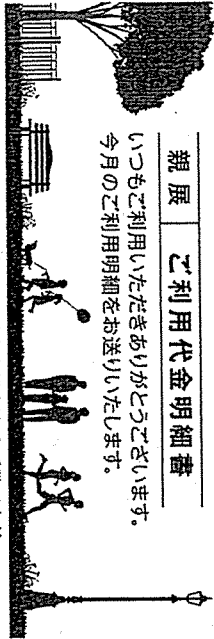
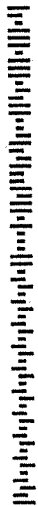

親展 ご利用代金明細書

いつもご利用いただきありがとうございます。
今月のご利用明細をお送りいたします。

万一、他人宛の郵便物が配達された場合は、お手数ですが、「誤配達」とご記入のうえ郵便ポストに投函願います。

【お問合せ先】
オオコーポリアルクス 0120-039-065 9:30~17:30/年中無休

紛失・盗難受付ダイヤル 0120-828-013 携帯電話から 0570-080-848(有料) 24時間/年中無休

株式会社オオコーポリアルクス

〒951-8579 新潟県新潟市西區西1-4-1 オオコーポリアルクス
〒950-2211 新潟県新潟市東區折田5-2-19-10F オオコーポリアルクス
※〒が異なる場合は、十分に確かめてから開封ください。

令和 2年 6月10日発行

ご利用代金明細書

当月ご請求金額 26,807 円

お支払い日 2年 6月 29日

金融機関名	
支店名	
預金種目・口座番号	
口座名義人	ミノ ヨシユキ

口座へのご準備はお支払い日の前日までお願いいたします。

お問合せの際は、カードを手元にご用意いただくか、下記のお客さま番号をお申しつけください。
ご本人さま以外からのお問い合わせにはお答えできない場合があります。

カード名称	
会員番号	
お客さま番号	

*毎月のお支払いは27日(金融機関休業日の場合は翌営業日)となります。*当社クレジットで同一口座に他のご請求がある場合、請求は合算された金額となる場合があります。*口座振替結果の確認には、1週間程度のお時間をいただいております。*本カードの利用枠は上記の通りとなります。ただしオオコーポリアルクスが発行するカードを2枚以上お持ちの場合、別途定める総利用可能枠以内でのご利用となります。*お客様情報保護のため、会員番号と口座番号の一部を非表示としております。

ご利用日	ご利用先など	ご利用金額	手数料・利息(円未満)	その他	お支払回数	当月ご請求額
2/4/30	ヤフージャパン	5043	0	0	1	5043
合計						26807

※ご利用代金明細書は「新たにカードをご利用いただいた場合」「お支払内容・方法などに変更があった場合」「口座変更および口座変更された場合に限り発行いたします。◎海外ご利用分は、加盟店名のほか、国名または通貨名別、現地通貨額、お支払レートを表示いたします。お支払レートは、お支払当日のレートに基づき、海外でのご利用に伴う事務処理コストを勘算したお支払レートを使用いたします。◎「手数料」とは、包括信用購入あっせんの手数料をいいます。◎「その他」は、カード年会費、カード再発行手数料、送料、ATM手数料等の費用です。

6/29

Yahoo!ウォレット請求明細

ご登録者名：美濃 欣之 様

Yahoo! JAPAN ID： XXXXXXXXXX

利用月：2020年04月

合計請求金額 (税込) **5,043円**

36

請求内容	利用日	利用場所	商品名	利用額 (税込)	備考
ヤフージャパン 月払い	4月1日~4月30日	SoftBank 回線使用料	基本料金	5,368円	
請求金額 (税込)	5,043円	4月1日~4月30日	SoftBank 回線使用料	SoftBank Air基 本料割引分	-2,838円
	4月1日~4月30日	SoftBank 回線使用料	Yahoo! BB基本 サービス (スタン ダード) 月額利用 料	330円	
	3月1日~3月31日	SoftBank 回線使用料	BBフォン国内通 話料	25円	

Copyright (C) Yahoo Japan Corporation. All Rights Reserved.

支 出 伝 票

会 派 名	翔政会	議員名	美のよしゆき
支 出 年 度	令和2年度	整理番号 (項目別)	7
支 出 項 目	<input checked="" type="checkbox"/> 調査研究費 <input type="checkbox"/> 広聴費 <input type="checkbox"/> 資料作成費 <input type="checkbox"/> 事務所費 <input type="checkbox"/> 研修費 <input type="checkbox"/> 要請・陳情活動費 <input type="checkbox"/> 資料購入費 <input type="checkbox"/> 広報費 <input type="checkbox"/> 会議費 <input type="checkbox"/> 人件費		
実施年月日	令和2年4月6日 から 令和2年5月31日		
支出年月日	令和2年7月6日		
支 出 金 額	1,642 円		
支 出 先	NTT		
使 途 内 容	電話料金		
備 考	$\{2,212 + (1,050 + 270 + 450 + 483 + 164 + 51 + 1) \times 1.1\} \times 1/3 = 1,642$		
領収書貼付欄	(調査研究費)		

※領収書及び内容を証する書類を添付してください。
備考欄には按分率等を記入してください。

口座振替のご案内 (東日本ご利用分)

お客様電話番号等 (BILLING NUMBER)	請求年月 (MONTH OF ISSUE)	振替日 (TRANSFER DAY)
025-225-1131	2020年 7月ご請求分	2020年 8月 5日(水)
振替金額 (TRANSFER AMOUNT OF MONEY)	4, 7 6 9 円	

※振替日に振替が出来なかった場合は延滞利息を加算させていただく場合があります。
 ※口座振替をご利用のお客様で、振替日に振替ができなかった場合は、原則、振替日から起算して15日後に再度振替させていただきます。

NTTファイナンス株式会社 電話料金等料金領収証 (東日本ご利用分)

お客様電話番号等 (BILLING NUMBER) 025-225-1131

ご請求先氏名(CUSTOMER NAME)
美濃 欣之 OSK 様

下記、ご利用料金を口座振替により領収いたしました。
 The following amount was transferred from your account. (2020年 7月21日発行)

2020年 6月ご請求分	(2020年 7月 6日振替)
領収金額 (AMOUNT RECEIVED)	13, 507 円
金融機関名 BANK/POST OFFICE	***** ^支 ***** _{4, 4, 502}
口座番号 ACCOUNT	*****

印紙税申告納
付につき芝
税務署承認済

NTTファイナンス株式会社
〒108-0075
東京都港区港南1-2-70

郵 便 箱

 [NTTファイナンスからのお知らせ]
 *** NTTグループ各社ご請求金額 ***
 NTT東日本分ご請求額 4, 769円
 (合計) 4, 769円 詳細については、「ご請求内訳」をご覧ください。
 *** NTTファイナンスからのお知らせ ***
 2018年11月ご請求分より、奇数月のご請求額が5,000円未満の場合は翌月に2ヶ月まとめてご請求しております。
 *** NTT東日本から「にねん割」をご利用のお客さまへのお知らせ *** フレッツ光の料金プラン「にねん割」はご請求
 内訳に記載の「解約金がかからない期間」を過ぎると自動更新されます。自動更新後の契約期間は24ヶ月です。自動更新をご希望
 されない場合はNTT東日本へご連絡が必要となります。なお「解約金がかからない期間」以外でのフレッツ光の解約は解約金
 [戸建て向けサービスの場合9,500円(税抜)、集合住宅向けサービスの場合1,500円(税抜)]がかかります。詳しくは
 フレッツ公式HP (<https://flets.com/customer/contact.html>) をご確認ください。

お 知 ら せ

J330B1391002 01041 01041 00 D



951-8077
新潟市中央区高帽子町3109-1

美濃 欣之 OSK 様

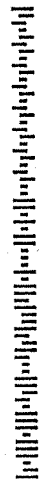

020062503059822432

重要 Important
親展 Confidential
NTTファイナンス

口座振替のご案内 (東日本ご利用分)

日頃、NTTファイナンスをご利用いただきまして誠にありがとうございます。

発行年月日 2020年 6月22日発行
発行会社 NTTファイナンス株式会社
料金センター
お問合せ先 0800-3330111 (無料)
【返付先】
〒983 仙台市宮城野区原町6丁目 日本
-8691 郵便局 仙台東郵便局私営箱8号

社用 J300B1391005 19623 19623 00 D 20060400D

ここから、①の順にゆつくりお読みください。
EAST JAPAN POSTAL SERVICE CO., LTD. (株)東日本郵便株式会社

内訳項目 CHANGE BREAKDOWN BY CATEGORY (YEN)	内訳金額(円) AMOUNT (YEN)	請求内訳等詳細 DETAILS OF CHARGE BREAKDOWN	税区分 TAX
5月分 ◇NTT東日本ご利用分 1,550 ◇NTT東日本ご利用分 400 59	1,550 400 59	回線使用料(基本料)(住宅用) 4月 6日～5月 5日 ダイヤル通話料 4月 6日～5月 5日。なお前月分は別用でしました。	合算 合算 合算
◇NTT東日本分(小計) 2,212	2,212	ユニバーサルサービス料 消費税等相当額(合計) (小計)	合算
◇NTT東日本ご利用分 1,050 270 450	1,050 270 450	回線使用料(基本料)(住宅用)(日割) ナンバードायスブレイ使用料(日割) ダイヤル通話料(多額)(日割)	合算 合算 合算
◇NTT東日本ご利用分 483 164	483 164	24時間出張修理オプション利用料 ダイヤル通話料(多額)(基本料)	合算 合算
◇NTT東日本分(小計) 51	51	ダイヤル通話料	合算
◇NTT東日本分(小計) 1,026 246	1,026 246	ユニバーサルサービス料(日割) 消費税等相当額(合計) (内訳)消費税等相当額(合算分)	合算 合算
◇NTT東日本分(小計) 11,295	11,295	1 番号あたり2円のご請求の日割分となります。 合算表示の料金は合計×1.10%	合算
◇合計 13,507	13,507	2 6月分のご請求額です。	合算

支出伝票

会 派 名	翔政会	議員名	美のよしゆき
支出年度	令和2年度	整理番号 (項目別)	8
支出項目	<input checked="" type="checkbox"/> 調査研究費 <input type="checkbox"/> 広聴費 <input type="checkbox"/> 資料作成費 <input type="checkbox"/> 事務所費 <input type="checkbox"/> 研修費 <input type="checkbox"/> 要請・陳情活動費 <input type="checkbox"/> 資料購入費 <input type="checkbox"/> 広報費 <input type="checkbox"/> 会議費 <input type="checkbox"/> 人件費		
実施年月日	令和2年7月12日		
支出年月日	令和2年7月12日		
支出金額	5,000 円		
支出先	新潟市芸術創造村国際青少年センター		
使 途 内 容	カラーコピー代		
備 考	「松林のこれから」配布資料追加のため		

領収書貼付欄

(調査研究費)

1/2

領収証書

No. 6

氏名(団体にあつては団体名)

美のよしゆき 様

金								円
額							¥5000	

ただし、

カラーコピー代(100枚) 使用料として

上記の金額を領収いたしました。

平成 2 年 7 月 12 日
令和

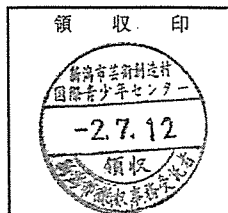

※領収書及び内
備考欄には按

支 出 伝 票

会 派 名	翔政会	議員名	美のよしゆき
支 出 年 度	令和2年度	整理番号 (項目別)	9
支 出 項 目	<input checked="" type="checkbox"/> 調査研究費 <input type="checkbox"/> 広聴費 <input type="checkbox"/> 資料作成費 <input type="checkbox"/> 事務所費 <input type="checkbox"/> 研修費 <input type="checkbox"/> 要請・陳情活動費 <input type="checkbox"/> 資料購入費 <input type="checkbox"/> 広報費 <input type="checkbox"/> 会議費 <input type="checkbox"/> 人件費		
実施年月日	令和2年5月1日 から 令和2年5月31日		
支出年月日	令和2年7月27日		
支 出 金 額	999 円		
支 出 先	ヤフージャパン		
使 途 内 容	インターネット代		
備 考	(5,368 - 2,838 + 330 + 137) × 1/3 = 999		
領収書貼付欄	(調査研究費)		

※領収書及び内容を証する書類を添付してください。
備考欄には按分率等を記入してください。



2007年7月27日

第 1 页

2007年7月27日



2007-07-27 200

*48,081793



2007年7月27日
2007-07-27 200

951-8077
新潟県新潟市中央区烏帽子町 3109

美濃 欣之 様

郵便区内特別



A0016 55401 0108305
2H1N5-001/002-K010054153#
H1-55412/R0207



ご利用代金明細書

いつもご利用いただき誠にありがとうございます。
今月のご利用明細をご送付いたしますのでご確認ください。
口座へのご準備はお支払い日の前日までをお願いいたします。

お支払い日 2年 7月27日

当月ご請求金額 48,081円
A+B+C+D

内訳	<input checked="" type="checkbox"/> 1回払い・分割払い・ボーナス払い	48,081円
	<input type="checkbox"/> リボルビング払い(ショッピング)	円
	<input type="checkbox"/> リボルビング払い(キャッシング)	円
	<input type="checkbox"/> 調整額	円

カード名称	
会員番号	
金融機関名	
支店名	
預金種目・口座番号	
口座名義人	ミノ ヨシユキ

- *毎月のお支払い日は27日(金融機関休業日の場合は翌営業日)となります。
- *当社クレジットで同一口座に他のご請求がある場合、請求は合算された金額となることがありますので、あらかじめご了承ください。
- *口座振替結果の確認には、1週間程度のお時間をいただいております。
- *本カードの利用枠は上記の通りとなります。ただしオリエントコーポレーションが発行するカードを2枚以上お持ちの場合、別途定める総利用可能枠以内のご利用となります。
- *お客様情報保護のため、会員番号と口座番号の一部を非表示としております。

ご利用明細 (リボルビング払いの新規ご利用分および、1回払い、分割払い、ボーナス払いの新・旧ご利用分)

ご利用日	ご利用先など	新 旧	ご利用金額	手数料・利息 (年利%)	その他	支払開始 年 月 日	お支払 回数	何回目	当月ご請求額	翌月繰越残高
	[美濃 欣之 様 ご利用分]									
02/5/31	ヤフージャパン	*	5,155		0	2/7/1	1	1	5,155	0

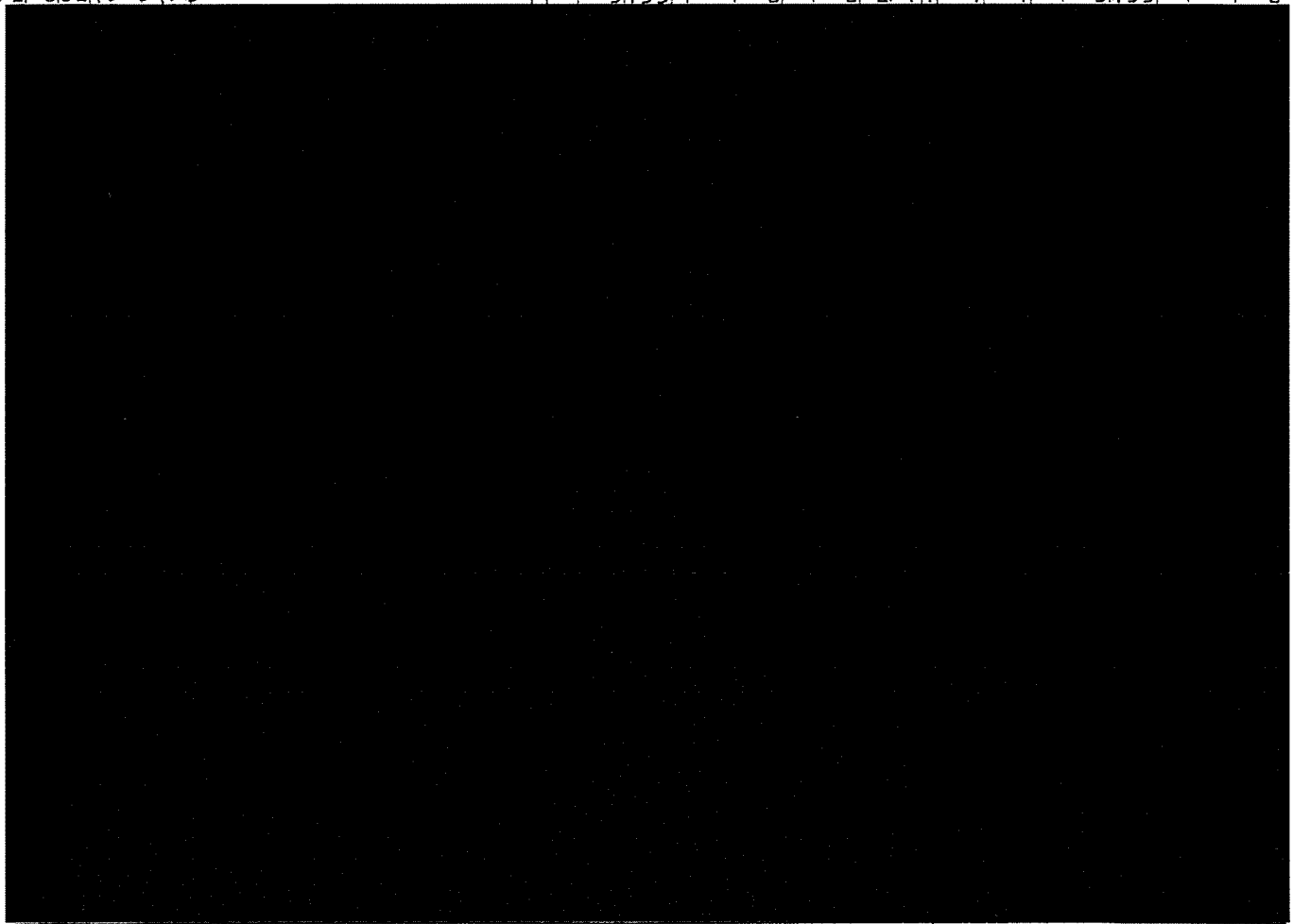

※R:あとリボお申込分

*:新規ご利用分

1:アド2:リボ3:残債

小 計 4 48081 0
 (残債の場合は手数料・利息を含まない残元金) 当月請求後の残高

Yahoo!ウォレット請求明細

7/29

41

ご登録者名: 美濃 欣之 様

Yahoo! JAPAN ID: [REDACTED]

利用月: 2020年05月

合計請求金額 (税込) **5,155円**

請求内容	利用日	利用場所	商品名	利用額 (税込)	備考
ヤフージャパン 月払い 請求金額 (税込) 5,155円	5月1日~5月31日	SoftBank 回線使用 料	基本料金	5,368円	
	5月1日~5月31日	SoftBank 回線使用 料	SoftBank Air基本 料割引分	-2,838円	
					[REDACTED] X
	5月1日~5月31日	SoftBank 回線使用 料	Yahoo! BB基本サ ービス (スタンダ ード) 月額利用料	330円	
					[REDACTED] X
	4月1日~4月30日	SoftBank 回線使用 料	BBフォン携帯通話 料(転送)	137円	

Copyright (C) Yahoo Japan Corporation. All Rights Reserved.

支出伝票

会 派 名	翔政会	議員名	美のよしゆき
支 出 年 度	令和2年度	整理番号 (項目別)	10
支 出 項 目	<input checked="" type="checkbox"/> 調査研究費 <input type="checkbox"/> 広聴費 <input type="checkbox"/> 資料作成費 <input type="checkbox"/> 事務所費 <input type="checkbox"/> 研修費 <input type="checkbox"/> 要請・陳情活動費 <input type="checkbox"/> 資料購入費 <input type="checkbox"/> 広報費 <input type="checkbox"/> 会議費 <input type="checkbox"/> 人件費		
実施年月日	令和2年6月4日		
支出年月日	令和2年7月27日		
支 出 金 額	377 円		
支 出 先	ヤマダ電機		
使 途 内 容	DVD-R		
備 考	1,131 円 × 1/3 = 377 円		
領収書貼付欄	(調査研究費)		

発行日:2020年06月04日

管理No.0055-403-0005334

領 収 書

美のよしゆき 様
 ¥1,131 — (内消費税 ¥102)
 但し DVD-R 代として。

伝票No.0055-403-180549

支払内訳
カード

¥1,131 10%対象

¥1,131(内消費税 ¥102)

上記の金額正に領収いたしました。

株式会社ヤマダ電機
群馬県高崎市栄町1-1

印紙税申告納
 付につき高崎
 税務署承認済



SSS
 5972839016 ALDR47/16X50PW
 DVD-R 47 1:持帰 外10
 ¥1,029
 トククランド新潟関野新田

※印刷面を内側に折って保管願います。

※領収書及び内容を証する書類を添付してください。
備考欄には按分率等を記入してください。



2007年07月27日

2007年07月27日



2007年07月27日



0120-07-27 200

*48,081745



2007年07月27日
2007年07月27日
2007年07月27日
2007年07月27日
2007年07月27日
2007年07月27日
2007年07月27日
2007年07月27日
2007年07月27日
2007年07月27日

951-8077
新潟県新潟市中央区烏帽子町 3109

美濃 欣之 様

郵便
区
内
特
別

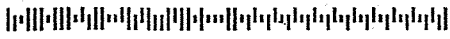

A0016 55401 0108305
2H1N5-001/002-K010054153#
H1-554127R0207



ご利用代金明細書

いつもご利用いただき誠にありがとうございます。
今月のご利用明細をご送付いたしますのでご確認ください。
口座へのご準備はお支払い日の前日までお願いいたします。

お支払い日

2年 7月27日

当月ご請求金額

48,081円

A+B+C+D

- 内訳: A 1回払い分割払いボーナス払い
- B リボルビング払い(ショッピング)
- C リボルビング払い(キャッシング)
- D 随時額

48,081円

円

円

円

カード名称

会員番号

金融機関名

支店名

預金種目・口座番号

口座名義人

ミノ ヨシユキ

- *毎月のお支払いは27日(金融機関休業日の場合は翌営業日)となります。
- *当社クレジットで同一口座に他のご請求がある場合、請求は合算された金額となる場合がありますので、あらかじめご了承ください。
- *口座振替結果の確認には、1週間程度のお時間をいただいております。
- *本カードの利用枠は上記の通りとなります。ただしオリコが発行するカードを2枚以上お持ちの場合、別途定める総利用可能枠以内でのご利用となります。
- *お客様情報保護のため、会員番号と口座番号の一部を非表示としております。

ご利用明細 (リボルビング払いの新規ご利用分および、1回払い、分割払い、ボーナス払いの新・旧ご利用分)

ご利用日	ご利用先など	新・旧	ご利用金額	手数料・利息 (年利%)	その他	支払開始 年 月	返済 回数	お支払 回数	何回目	当月ご請求額	翌月繰越残高
	[美濃 欣之 様 ご利用分]										
○ 2 / 6 / 4	ヤマダ電機	*	1,131	0	0	2	7	1	1	1,131	0

※日：あとリボお申込分

*：新規ご利用分

1:アド2:リボ3:残債

小計 48,081 0

(残債の場合は手数料・利息を含まない残元金) 当月請求後の残高

支 出 伝 票

会 派 名	翔政会	議員名	美のよしゆき
支 出 年 度	令和2年度	整理番号 (項目別)	//
支 出 項 目	<input checked="" type="checkbox"/> 調査研究費 <input type="checkbox"/> 広聴費 <input type="checkbox"/> 資料作成費 <input type="checkbox"/> 事務所費 <input type="checkbox"/> 研修費 <input type="checkbox"/> 要請・陳情活動費 <input type="checkbox"/> 資料購入費 <input type="checkbox"/> 広報費 <input type="checkbox"/> 会議費 <input type="checkbox"/> 人件費		
実施年月日	令和2年5月1日 から 令和2年5月31日		
支出年月日	令和2年7月27日		
支 出 金 額	1,234 円		
支 出 先	softbank		
使 途 内 容	携帯電話代		
備 考	$(4,200 - 1,500 + 39 + 300 + 326 + 2) \times 1.1 \times 1/3 = 1,234$		
領収書貼付欄	(調査研究費)		

※領収書及び内容を証する書類を添付してください。
備考欄には按分率等を記入してください。



2007年07月27日

14000000000000000000



0120-07-27

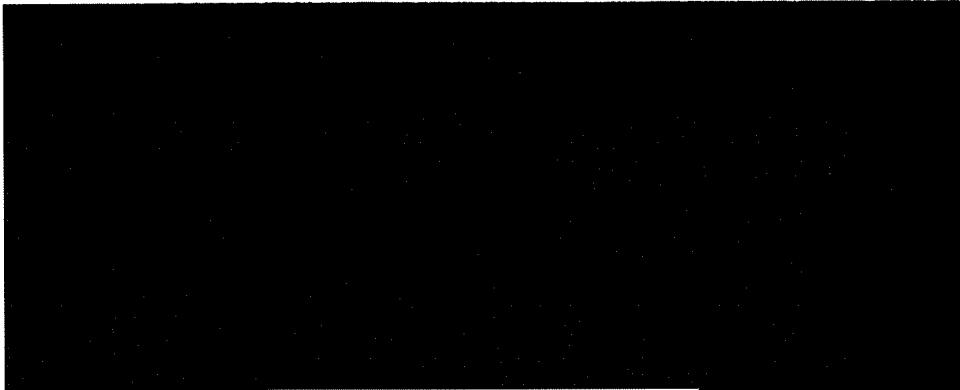

200

*48,081740



2007年07月27日

株式会社オリエントコーポレーション

951-8077
新潟県新潟市中央区烏帽子町 3109

美濃 欣之 様

郵便区
内特別

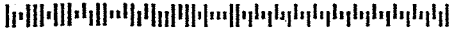

A0016 55401 0108305

2H1N5-001/002-K010054153#

H1-554127R0207



ご利用代金明細書

いつもご利用いただき誠にありがとうございます。
今月のご利用明細をご送付いたしますのでご確認ください。
口座へのご準備はお支払い日の前日までお願いいたします。

お支払い日 2年 7月27日

当月ご請求金額 48,081円
A+B+C+D

内訳	A 1回払い・分割払い・ボーナス払い	48,081円
	B リボルビング払い(ショッピング)	円
	C リボルビング払い(キャッシング)	円
	D 調整額	円

カード名称
 会員番号
 金融機関名
 支店名
 預金種目・口座番号
 口座名義人

ニノ ヨシユキ

- * 毎月のお支払い日は27日(金融機関休業日の場合は翌営業日)となります。
- * 当社クレジットで同一口座に他のご請求がある場合、請求は合算された金額となる場合がありますので、あらかじめご了承ください。
- * 口座振替結果の確認には、1週間程度のお時間をいただいております。
- * 本カードの利用枠は上記の通りとなります。ただしオリコが発行するカードを2枚以上お持ちの場合、別途定める総利用可能枠以内でのご利用となります。
- * お客様情報保護のため、会員番号と口座番号の一部を非表示としております。

ご利用明細 (リボルビング払いの新規ご利用分および、1回払い、分割払い、ボーナス払いの新・旧ご利用分)

ご利用日	ご利用先など	新・旧	ご利用金額	手数料・利息 (年利%)	その他	支払開始 年 月	返済 回数	お支払 回数	何回目	当月ご請求額	翌月繰越残高
------	--------	-----	-------	-----------------	-----	-------------	----------	-----------	-----	--------	--------

[美濃 欣之 様 ご利用分]

--	--	--	--	--	--	--	--	--	--	--	--

2	6	15	ソフトバンクM (0.5ガツ)	*	4390	0	0	2	7	1	1	4390	0
---	---	----	-----------------	---	------	---	---	---	---	---	---	------	---

--	--	--	--	--	--	--	--	--	--	--	--

--	--	--	--	--	--	--	--	--	--	--	--

※R:あとリボお申込分

*:新規ご利用分

1:アド2:リボ3:残債

小計 48081 0

(残債の場合は手数料・利息を含まない残元金) 当月請求後の残高

Summary of your charges
ご利用料金内訳明細書

7/27(金)

ご請求先番号: [Redacted]
Billing number

発行日 2020年 6月 11日

請求月 2020年 5月分
Month of Issue

SoftBank

電話番号 (お客さま番号等)	料 金 内 訳	内訳金額 (円)	税区分
[Redacted]	** ご契約期間 [Redacted] ** 基本料 通話定額基本料 [5月 1日 ~ 5月 31日] 割引 スマ放題 専用2年契約 通話料 通話定額基本料 対象外通話 通信料 メール (SMS) 通信料 メール (SMS) (YM/他社宛) 月額料 ウェブ使用料	4,200 -1,500 0 0 39 300	10% 10% 10% 10% 10% 10%
	月額料 スマートフォン基本パック その他 ユニバーサルサービス料	326 475 2	10% 10%
	小計 合計 内課税対象額 10% 内課税対象額 計 消費税等 10% 消費税等 計 ご請求金額 (税込金額 計 10%)	3,991 3,991 3,991 399 399 4,390 4,390	

※ユニバーサルサービス料は、あまねく日本全国においてユニバーサルサービス (加入電話、公衆電話、緊急通報) の提供を確保するためにご (1 / 1頁)
負担いただく料金です。

※更新月等の各種ご契約内容についてはMy SoftBankの契約内容照会よりご確認ください。

※他社債権にかかる消費税率は購入元からの明細等をご確認ください。

※経過措置対象の取引は旧税率を適用しています。

支 出 伝 票

会 派 名	翔政会	議員名	美のよしゆき
支 出 年 度	令和2年度	整理番号 (項目別)	12
支 出 項 目	<input checked="" type="checkbox"/> 調査研究費 <input type="checkbox"/> 広聴費 <input type="checkbox"/> 資料作成費 <input type="checkbox"/> 事務所費 <input type="checkbox"/> 研修費 <input type="checkbox"/> 要請・陳情活動費 <input type="checkbox"/> 資料購入費 <input type="checkbox"/> 広報費 <input type="checkbox"/> 会議費 <input type="checkbox"/> 人件費		
実施年月日	令和2年6月21日		
支出年月日	令和2年7月27日		
支 出 金 額	762 円		
支 出 先	ヤマダ電機		
使 途 内 容	USB		
備 考	2,288 円 × 1/3 = 762 円		
領収書貼付欄	(調査研究費)		

※領収書及び内容を証する書類を添付してください。

備考欄には按分率等を記入してください。



現金

現金



現金



20-07-27 200 *48,081



この冊子の購入は
電子-DI 業務に
表示されます。

951-8077
新潟県新潟市中央区烏帽子町 3109

美濃 欣之 様

郵便区内特別



ご利用代金明細書

いつもご利用いただき誠にありがとうございます。
今月のご利用明細をご送付いたしますのでご確認ください。
口座へのご準備はお支払い日の前日までをお願いいたします。

お支払い日 2年 7月27日

当月ご請求金額 48,081円
A+B+C+D

内訳	A 1回払い・分割払い・ボーナス払い	48,081円
	B リボルビング払い(ショッピング)	円
	C リボルビング払い(キャッシング)	円
	D 調整額	円



A0018 55401 0108305

2H1N5-001/002-K010054153#

H1-554127R0207



カード名称	
会員番号	
金融機関名	
支店名	
預金種目・口座番号	
口座名義人	ミノ ヨシユキ

- *毎月のお支払いは27日(金融機関休業日の場合は翌営業日)となります。
- *当社クレジットで同一口座に他のご請求がある場合、請求は合算された金額となる場合がありますので、あらかじめご了承ください。
- *口座振替結果の確認には、1週間程度のお時間をいただいております。
- *本カードの利用枠は上記の通りとなります。ただしオリコが発行するカードを2枚以上お持ちの場合、別途定める総利用可能枠以内でのご利用となります。
- *お客様情報保護のため、会員番号と口座番号の一部を非表示としております。

ご利用明細 (リボルビング払いの新規ご利用分および、1回払い、分割払い、ボーナス払いの新・旧ご利用分)

ご利用日	ご利用先など	新・旧	ご利用金額	手数料・利息 (年利%)	その他	支払開始 年 月	返済 回数	何回目	当月ご請求額	翌月繰越残高
------	--------	-----	-------	-----------------	-----	-------------	----------	-----	--------	--------

[美濃 欣之 様 ご利用分]



02	6:21	ヤマダ電機	*	2288	0	0	2	71	1	1	2288	0
----	------	-------	---	------	---	---	---	----	---	---	------	---



※R:あとリボお申込分

*:新規ご利用分

1:アド2:リボ3:残債

小計 48081 0

(残債の場合は手数料・利息を含まない残元金) 当月請求後の残高

領収書貼付用紙

発行日: 2020年06月21日

領収書

美のまじやき 様

¥2,288 (内消費税 ¥208)

但し (内消費税 ¥208) 代として。

支払内訳
カード ¥2,288

10%対象 ¥2,288(内消費税 ¥208)

上記の金額正に領収いたしました。

株式会社ヤマタ電機
群馬県高崎市栄町1-1

※印刷面を内側に折って保管願います。

管理No. 0055-403-0005397

伝票No. 0055-403-182814

印紙税申告納
付につき高増
税務署承認済



7153065016	RUF3YUF8GABK	8GB	11
フラッシュメモリ	1:持帰	外10	¥540
7153066013	RUF3YUF8GAWH	8GB	11
フラッシュメモリ	1:持帰	外10	¥540
7154213010	RUF2WB8GBWHB	8GB	11
フラッシュメモリ	1:持帰	外10	¥500
7154830019	RUF2WB8GBBKB	8GB	11
フラッシュメモリ	1:持帰	外10	¥500

※重ならないように貼付し

テックランド新潟関新店

(15)

支 出 伝 票

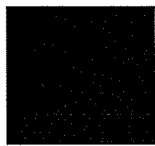
会 派 名	翔政会	議員名	美のよしゆき
支出年度	令和2年度	整理番号 (項目別)	13
支出項目	<input checked="" type="checkbox"/> 調査研究費 <input type="checkbox"/> 広聴費 <input type="checkbox"/> 資料作成費 <input type="checkbox"/> 事務所費 <input type="checkbox"/> 研修費 <input type="checkbox"/> 要請・陳情活動費 <input type="checkbox"/> 資料購入費 <input type="checkbox"/> 広報費 <input type="checkbox"/> 会議費 <input type="checkbox"/> 人件費		
実施年月日	令和2年7月28日 から 令和2年7月29日		
支出年月日	令和2年7月29日		
支出金額	6,380 円		
支出先	清水屋		
使途内容	宿泊代		
備 考			
領収書貼付欄		(調査研究費)	
領 収 証		7/29	
<div style="font-size: 2em; font-family: cursive;">美のよしゆき 様</div>			
<div style="border: 1px solid black; padding: 5px; display: inline-block;"> 金額 ¥ 6,380円也 但 ご宿泊代 </div>			
2020年 7月29日 上記正に領収いたしました			
		<div style="font-size: 1.5em; font-weight: bold;">旅館 清水屋</div> <small>十日町市昭和町4-131-2 TEL(025)752-2477(代) FAX(025)752-6505 URL: http://www.ryokan-shimizuya.com/ E-mail: info@ryokan-shimizuya.com</small>	

※領収書及び内容を証する書類を添付してください。
 備考欄には按分率等を記入してください。

視 察 (出 張) 報 告 書

令和 2 年 7 月 30 日

新潟市議会 議長 様

氏 名 美のよしゆき 

下記のとおり、視察(出張)が終了したので報告します。

視 察 議 員	美のよしゆき
期 間	令和 2 年 7 月 28 日 (火) ~ 令和 2 年 7 月 29 日 (水)
視 察 先	十日町地域消防本部
視 察 用 務	ドローンを使用した捜索活動に関する会議
視察先面会者	一般社団法人ドローン普及協会 川内達也 会長
概要及び所見	<p>○概要 本市消防局には総務省よりドローンが貸与されている。ドローンは行方不明者の捜索に於いて有効な手段であるが、新しい技術であるがゆえに、実践データが少ない。</p> <p>そこで、ドローンによる捜索協定を十日町地域消防本部と結んでいる、一般社団法人ドローン普及協会様に、同消防本部調整会議を見学する機会を頂き参加した。</p> <p>○所見 協定に基づき十日町地域消防本部と一般社団法人ドローン普及協会では、毎年、会議と合同訓練が行われている。民間の建築業界ではドローンが普及している一方、同消防本部ではドローンを所有しない為、行方不明者の捜索等にドローンを使用する場合に同協会に協力を要請している。</p> <p>本市ではドローンの訓練は独自に行っているが、行方不明者の捜索実績などは無いため、今回の視察を機に経験のある団体との共同訓練が必要との認識に至り、本市消防局長に本件の提案を行った。</p>

◎ドローンを使用した捜索活動に関する会議 視察旅程表

○令和2年7月28日(火)

16時56分新潟駅発上越新幹線とき号
→長岡駅(上越線乗り換え)→越後川口駅(飯山線乗り換え)
→18時50分 十日町駅到着

十日町市内(泊)

○令和2年7月29日(水)

8時 ドローン協会との打合せ
9時 十日町消防本部 会議オブサーバー参加
16時 ドローン協会車両に同乗し新潟市に戻る

支 出 伝 票

会 派 名	翔政会	議員名	美のよしゆき
支 出 年 度	令和2年度	整理番号 (項目別)	14
支 出 項 目	<input checked="" type="checkbox"/> 調査研究費 <input type="checkbox"/> 広聴費 <input type="checkbox"/> 資料作成費 <input type="checkbox"/> 事務所費 <input type="checkbox"/> 研修費 <input type="checkbox"/> 要請・陳情活動費 <input type="checkbox"/> 資料購入費 <input type="checkbox"/> 広報費 <input type="checkbox"/> 会議費 <input type="checkbox"/> 人件費		
実施年月日	令和2年6月1日 から 令和2年6月30日		
支出年月日	令和2年8月5日		
支 出 金 額	1,215 円		
支 出 先	NTT		
使 途 内 容	電話料金		
備 考	(4,769 - XXXXXXXXXX) × 1/3 = 1,215円		
領収書貼付欄	(調査研究費)		

※領収書及び内容を証する書類を添付してください。
備考欄には按分率等を記入してください。

NTTファイナンス株式会社 電話料金等料金領収証
(東日本ご利用分)

お客様電話番号等 (BILLING NUMBER) 025-225-1131

ご請求先氏名(CUSTOMER NAME)
美濃 欣之 OSK 様

下記、ご利用料金を口座振替により領収いたしました。
The following amount was transferred from your account. (2020年 8月20日発行)

2020年 7月ご請求分	(2020年 8月 5日振替)
領収金額 (AMOUNT RECEIVED)	4,769 円
金融機関名 BANK/POST OFFICE	* * * * * 〆△1589
口座番号 ACCOUNT	* * *

印紙税申告納
付につき乏
税務署承認済

NTTファイナンス株式会社
〒108-0075
東京都港区港南1-2-70

(5)

細については、「ご請求内訳」をご覧ください。

翌月に2ヶ月まとめてご請求しております。

フレッツ光の料金プラン「にねん割」はご請求
新後の契約期間は24ヵ月です。自動更新をご希望
ない期間以外でのフレッツ光の解約は解約金
合1,500円(税抜)がかかります。詳しくは
contact.html)をご確認ください。

J330B1391005 15555 15555 00 D

内
CF
(ラ
分割
割引
料)
風
陸
ビ
ス
合
計



951-8077
新潟市中央区高帽子町3109-1

美濃 欣之 OSK 様

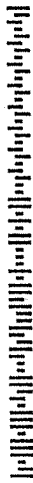

020072503054720197

重要 Important

親展 Confidential



口座振替のご案内(東日本ご利用分)

日頃、NTTファイナンスをご利用いただきまして誠にありがとうございます。

旅行年月日 2020年 7月21日発行
発行会社 NTTファイナンス株式会社
料金センター

お問合せ先 0800-3330111 (無料)
【速付先】
〒983 仙台市宮城野区原町6丁目 日本
-8691 郵便局 仙台東郵便局私箱8号

社用コード J33081391002 01041 01041 00 D 20070400D

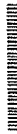

ここから、①の面にゆつくりお出がしくください。
RENTAL INFORMATION: 020072503054720197

内訳項目 CHARGE BREAKDOWN BY CATEGORY (YEN)	金額(円) AMOUNT (YEN)	内訳金額(円) AMOUNT (YEN)	請求内訳等詳細 DETAILS OF CHARGE BREAKDOWN	税区分 TAX
◆025-225-1131 ◇NTT東日本ご利用分 4,197	2,800		プレッツ光利用料 (ライトF基本料)	合算
		-500	もってライトに1割引料	
		450	ひかり電話 (基本料)	合算
		102	ひかり電話A (サービス) 基本料	合算
		360	ナンバー・ディスプレイ利用料	合算
		64	ひかり電話 (通話料)	合算
		17	ひかり電話 (携帯電話等への通話料)	合算
		21	ひかり電話 (JIP電話への通話料)	合算
		2	ユニバーサルサービス料	合算
		331	消費税等相当額 (合計)	合算
◇NTT東日本分 (小計)	4,769	4,769		
◇合計	4,769	4,769		
			消費表示の料金合計×10%	

支 出 伝 票

会 派 名	翔政会	議員名	美のよしゆき
支 出 年 度	令和2年度	整理番号 (項目別)	15
支 出 項 目	<input checked="" type="checkbox"/> 調査研究費 <input type="checkbox"/> 広聴費 <input type="checkbox"/> 資料作成費 <input type="checkbox"/> 事務所費 <input type="checkbox"/> 研修費 <input type="checkbox"/> 要請・陳情活動費 <input type="checkbox"/> 資料購入費 <input type="checkbox"/> 広報費 <input type="checkbox"/> 会議費 <input type="checkbox"/> 人件費		
実施年月日	令和2年8月8日		
支出年月日	令和2年8月8日		
支 出 金 額	775 円		
支 出 先	なんじゃ村		
使 途 内 容	文具代		
備 考	2,327 円 × 1/3 = 775 円		
領収書貼付欄		(調査研究費)	
<div style="display: flex; justify-content: space-between; align-items: flex-start;"> <div style="text-align: left;"> <p>2020年 8月 8日</p> <p style="font-size: 2em; font-weight: bold;">領 収 書</p> <p style="font-size: 1.5em;">美のよしゆき 様</p> <hr style="border: 1px solid black;"/> <p style="font-size: 2em; font-weight: bold;">¥2,327-</p> <p>(但し <u>かこ代</u> として 正に領収致しました)</p> </div> <div style="text-align: right;"> <p>一連No387040 8/8 領収No000002</p> <p>税抜金額 ¥2,115- 消費税等 ¥212-</p> <div style="border: 1px dashed black; width: 40px; height: 30px; display: flex; align-items: center; justify-content: center; margin: 5px 0;">印</div> <div style="background-color: black; width: 40px; height: 30px; margin: 5px 0;"></div> </div> </div> <div style="margin-top: 10px; display: flex; justify-content: space-between;"> <div style="text-align: center;"> <p style="font-weight: bold; font-size: 1.2em;">なんじゃ村</p> <p>NAN-JA-MURA</p> </div> <div style="font-size: 0.8em;"> <p>フレスポ赤道店 新潟市東区上王瀬町2-51 TEL 025-279-3351 印刷面を内側に折って保管願います</p> </div> </div>			

※領収書及び内容を証する書類を添付してください。
備考欄には按分率等を記入してください。

支 出 伝 票

会 派 名	翔政会	議員名	美のよしゆき
支 出 年 度	令和2年度	整理番号 (項目別)	16
支 出 項 目	<input checked="" type="checkbox"/> 調査研究費 <input type="checkbox"/> 広聴費 <input type="checkbox"/> 資料作成費 <input type="checkbox"/> 事務所費 <input type="checkbox"/> 研修費 <input type="checkbox"/> 要請・陳情活動費 <input type="checkbox"/> 資料購入費 <input type="checkbox"/> 広報費 <input type="checkbox"/> 会議費 <input type="checkbox"/> 人件費		
実施年月日	令和2年6月1日 から 令和2年6月30日		
支出年月日	令和2年8月27日		
支 出 金 額	953 円		
支 出 先	ヤフージャパン		
使 途 内 容	インターネット代		
備 考	(5,368-1,650-1,188+330)×1/3=953		
領収書貼付欄	(調査研究費)		

※領収書及び内容を証する書類を添付してください。
備考欄には按分率等を記入してください。



株式会社 〇〇〇〇

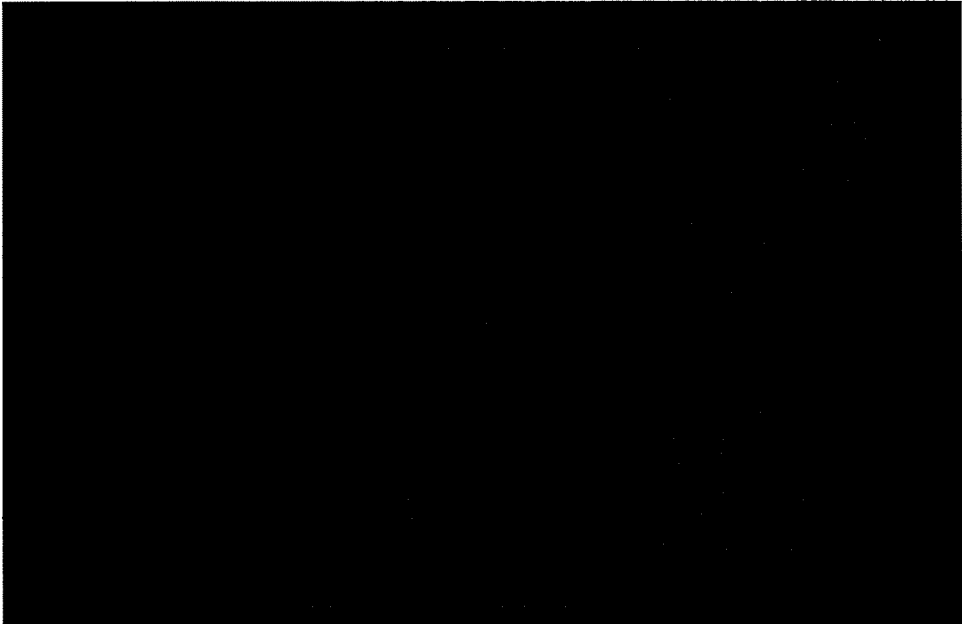

20-08-27 200 *129,245円



〇〇〇〇株式会社
〇〇〇〇〇〇〇〇〇〇〇〇
〇〇〇〇〇〇〇〇〇〇〇〇

※2020/8/27の引落額129,245円のうち、計上対象経費を含むカード利用分は118,512円

951-8077
新潟県新潟市中央区烏帽子町 3109

美濃 欣之 様

郵便区内特別

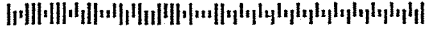

A0019 55401 0031929
2H1N5-001/002-K020015965#
H1-55412/R0208



株式会社オリエントコーポレーション

ご利用代金明細書

いつもご利用いただき誠にありがとうございます。
今月のご利用明細をご送付いたしますのでご確認ください。
口座へのご準備はお支払い日の前日までをお願いいたします。

お支払い日	2年 8月27日
当月ご請求金額 A+B+C+D	118,512円
内訳	118,512円
A 1回払い/分割払い/ボーナス払い	円
B リボルビング払い(ショッピング)	円
C リボルビング払い(キャッシング)	円
D 調整額	円

カード名称	
会員番号	
金融機関名	
支店名	
預金種目・口座番号	
口座名義人	ミノ ヨシユキ

- *毎月のお支払いは27日(金融機関休業日の場合は翌営業日)となります。
- *当社クレジットで同一口座に他のご請求がある場合、請求は合算された金額となる場合がありますので、あらかじめご了承ください。
- *口座振替結果の確認には、1週間程度のお時間をいただいております。
- *本カードの利用枠は上記の通りとなります。ただしオリコが発行するカードを2枚以上お持ちの場合、別途定める総利用可能枠以内のご利用となります。
- *お客様情報保護のため、会員番号と口座番号の一部を非表示としております。

ご利用明細 (リボルビング払いの新規ご利用分および、1回払い、分割払い、ボーナス払いの新・旧ご利用分)

ご利用日	ご利用先など	新・旧	ご利用金額	手数料・利息 (年利%)	その他	支払開始 年 月 日	お支払 回数	何回目	当月ご請求額	翌月繰越残高
02/06/30	[美濃 欣之 様 ご利用分] ヤフージャパン	*	5,018	0	0	2/8/1	1	1	5,018	0

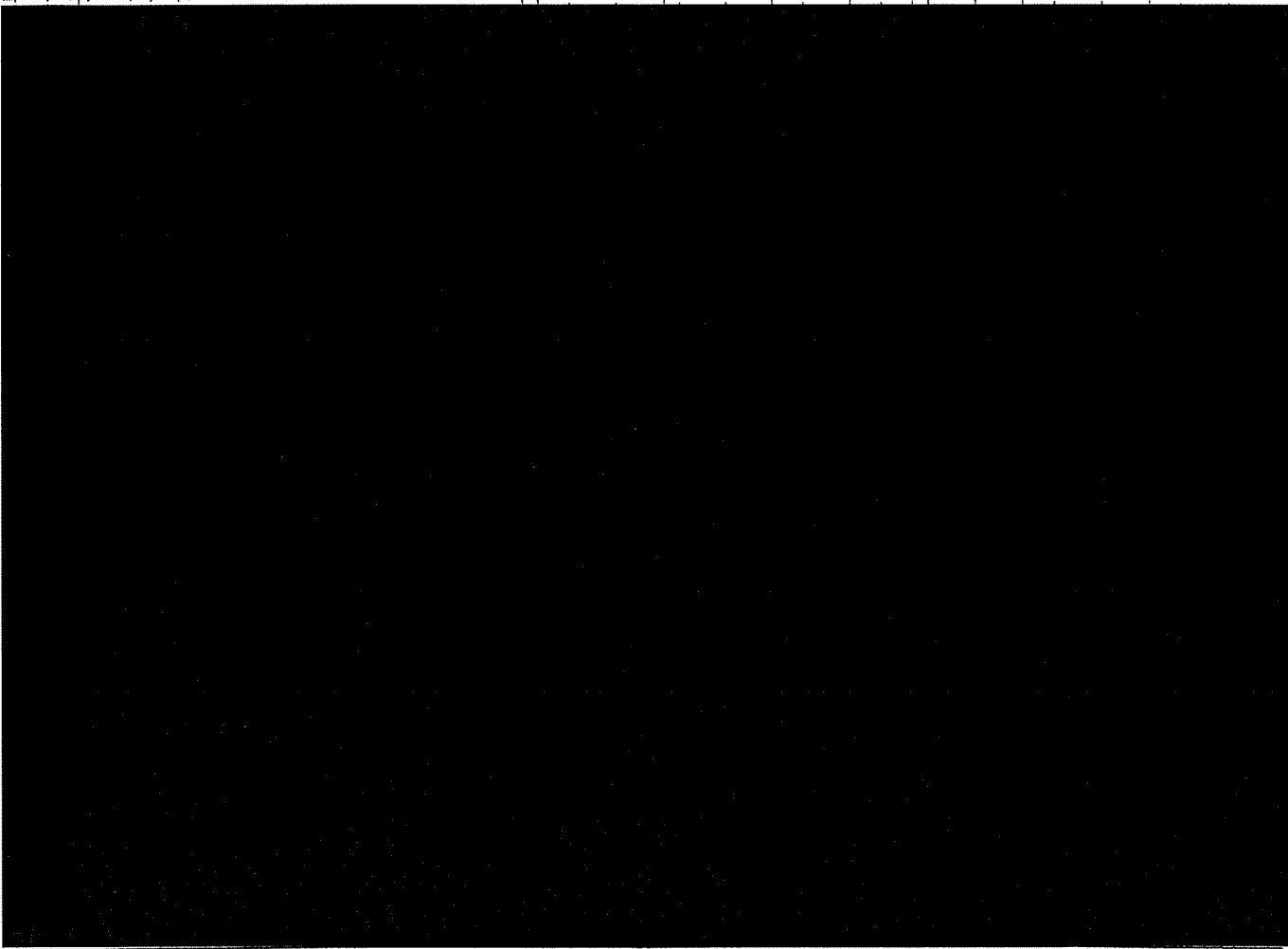

※R:あとリボお申込分

*:新規ご利用分

1:アド2:リボ3:残債

小計 118,512 0

(残債の場合は手数料・利息を含まない残元金) 当月請求後の残高

8/27

46

お名前 美濃 欣之

カスタマID

ご利用明細

お客様のご利用明細をご確認いただけます。

【2020年06月利用分】

2020年06月利用分 ▾ 表示

利用月	明細名称	利用開始日	利用終了日	請求金額	返金有無	返金処理月
2020/06	月月割	2020/06/01	2020/06/30	0 -1,650		
2020/06	(SoftBank Air)基本料割引	2020/06/01	2020/06/30	0 -1,188		
2020/06	基本料金	2020/06/01	2020/06/30	0 5,368		
2020/06	Yahoo! BB基本サービス(スタンダード)月額利用料	2020/06/01	2020/06/30	0 330		
2020/06	課税対象額(10%)			2,860		
計				4,510		

表示について

- ・ご利用明細は、ご利用月の翌月の8～13日頃の表示となります。
- ・BBフォン/BBフォン光の通話明細につきましては、BB会員サービスの「BBフォン通話明細」または「BBフォン光通話明細」にて、また通話明細の郵送をお申し込みの方はお手元に届く「通話明細書」にてご確認ください。
- ・BBソフトの明細内訳詳細につきましては、BB会員サービスのBBソフトメニュー「BBソフトご利用料金の確認」または「お手続き/ご利用」にてご確認ください。
- ・BBフォン光の明細内訳詳細につきましては、「BBフォン光 料金明細/通話明細」にてご確認ください。
- ・ユニバーサルサービス料はこちらをご覧ください。
- ・上限調整金は、同一月内の解除料請求を上限金額の10,000円(税抜)にするための調整金のことです。解除料はこちら
- ・2019年9月30日以前のご利用分につきましては、旧税率(8%)にて請求させていただきます。
- ・通話料や通信料につきましては、税抜の単価にて計算しております。また、1円未満の端数がある場合は切捨てとさせていただきますため、お手元で計算された額と実際の請求額が異なる場合がございます。
- ・NTTの工事費等につきましては、工事完了時点の税率にて請求させていただきます。
- ・「ソフトバンクでんき Powered by TEPCO請求サービス」詳細内訳につきましては、東京電力エナジーパートナー会員ページにてご確認ください。
- ・「ソフトバンクでんき Powered by SB/パワー請求サービス」詳細内訳につきましては、ソフトバンクでんきの確認ページにてご確認ください。
- ・ソフトバンクでんき料金の利用開始日および利用終了日は実際のご使用分の期間とは異なります。ご使用期間については詳細内訳にてご確認ください。

光BBユニットをお使いの際には以下の点に十分ご注意ください。

支 出 伝 票

会 派 名	翔政会	議員名	美のよしゆき
支 出 年 度	令和2年度	整理番号 (項目別)	17
支 出 項 目	<input checked="" type="checkbox"/> 調査研究費 <input type="checkbox"/> 広聴費 <input type="checkbox"/> 資料作成費 <input type="checkbox"/> 事務所費 <input type="checkbox"/> 研修費 <input type="checkbox"/> 要請・陳情活動費 <input type="checkbox"/> 資料購入費 <input type="checkbox"/> 広報費 <input type="checkbox"/> 会議費 <input type="checkbox"/> 人件費		
実施年月日	令和2年7月5日		
支出年月日	令和2年8月27日		
支 出 金 額	286 円		
支 出 先	ヤマダ電機		
使 途 内 容	マウス		
備 考	858 円 × 1/3 = 286 円		
領収書貼付欄	(調査研究費)		

※領収書及び内容を証する書類を添付してください。

備考欄には按分率等を記入してください。



2020年8月27日

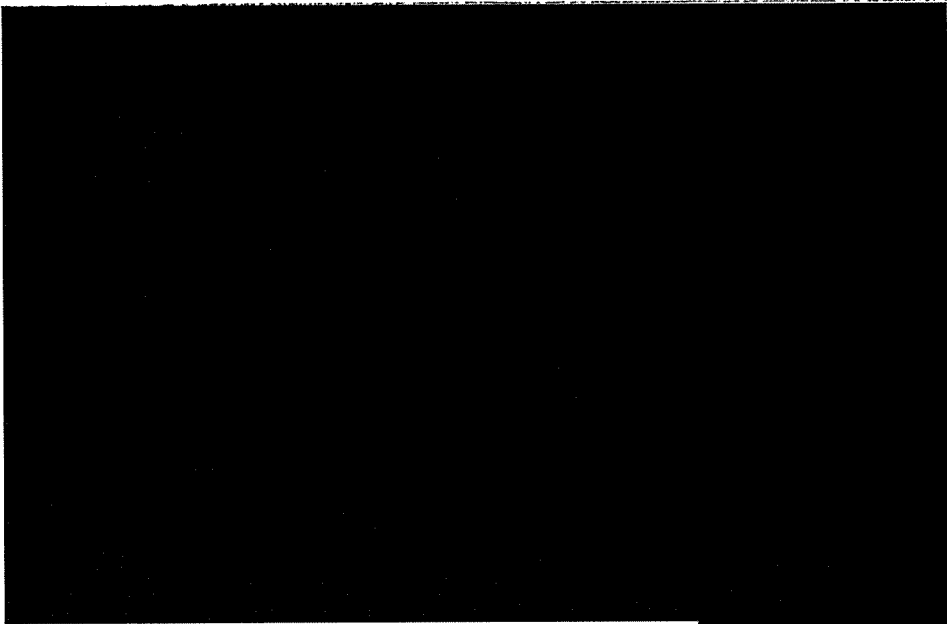

20-08-27 200 *129,245円

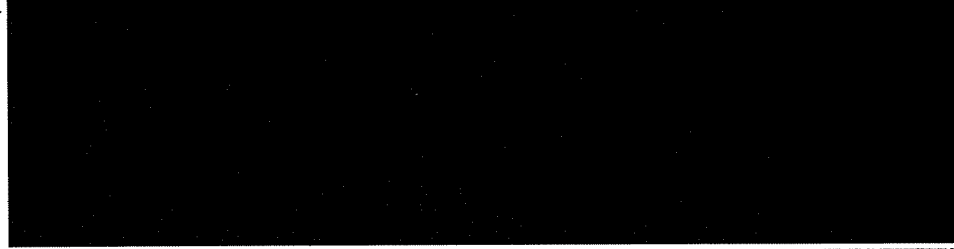

2020年8月27日
200 *129,245円

※2020/8/27の引落額129,245円のうち、計上対象経費を含むカード利用分は118,512円

951-8077
新潟県新潟市中央区烏帽子町 3109
美濃 欣之 様

郵便区内特別

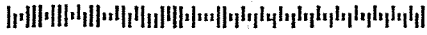

A0018 55401 0031929
2H1N5-001/002-K020015965#
H1-554127R0208



ご利用代金明細書

いつもご利用いただき誠にありがとうございます。
今月のご利用明細をご送付いたしますのでご確認ください。
口座へのご準備はお支払い日の前日までをお願いいたします。

お支払い日	2年 8月27日
当月ご請求金額 A+B+C+D	118,512円
内訳	
A 1回払い分割払いボーナス払い	118,512円
B リボルビング払い(ショッピング)	円
C リボルビング払い(キャッシング)	円
D 調整額	円

カード名称	
会員番号	
金融機関名	
支店名	
預金種目・口座番号	
口座名義人	ミノ ヨシユキ

- *毎月のお支払いは27日(金融機関休業日の場合は翌営業日)となります。
- *当社クレジットで同一口座に他のご請求がある場合、請求は合算された金額となることがありますので、あらかじめご了承ください。
- *口座振替結果の確認には、1週間程度のお時間をいただいております。
- *本カードの利用枠は上記の通りとなります。ただしオリコが発行するカードを2枚以上お持ちの場合、別途定める総利用可能枠以内でのご利用となります。
- *お客様情報保護のため、会員番号と口座番号の一部を非表示としております。

ご利用明細 (リボルビング払いの新規ご利用分および、1回払い、分割払い、ボーナス払いの新・旧ご利用分)

ご利用日	ご利用先など	新旧	ご利用金額	手数料・利息 (年利%)	その他	支払開始 年 月	支払回 数	何回目	当月ご請求額	翌月繰越残高
	[美濃 欣之 様 ご利用分]									
2/7	ヤマダ電機	*	858	0	0	2	81	1	1	858
										0

※日：あとリボお申込分

*：新規ご利用分

1:アド2:リボ3:残債

小計 118512 0

(該項の場合は手数料・利息を含まない) 当月請求後の残高

領収書貼付用紙

発行日: 2020年07月05日

管理No. 0055-402-0001984
伝票No. 0055-402-069322

領収書 様 106

美のよしゆき
¥858— (内消費税 ¥78)
但し 272 代として。

上記の金額正に領収いたしました。

株式会社ヤマタ電機
群馬県高崎市栄町1-1

支払内訳
カード ¥858
10%対象 ¥858(内消費税 ¥78)

※印刷面を内側に折って保管願います。

印紙税申告書
付しき高橋
税務署承認済

B0055402069322B

4344848014 MDY10DRWH 冊
WLSJカクク 1:持帰 外10 11
¥780

アンダー

※重ならないように貼付してください。

支 出 伝 票

会 派 名	翔政会	議員名	美のよしゆき
支 出 年 度	令和2年度	整理番号 (項目別)	18
支 出 項 目	<input checked="" type="checkbox"/> 調査研究費 <input type="checkbox"/> 広聴費 <input type="checkbox"/> 資料作成費 <input type="checkbox"/> 事務所費 <input type="checkbox"/> 研修費 <input type="checkbox"/> 要請・陳情活動費 <input type="checkbox"/> 資料購入費 <input type="checkbox"/> 広報費 <input type="checkbox"/> 会議費 <input type="checkbox"/> 人件費		
実施年月日	令和2年7月8日 から 令和2年7月22日		
支出年月日	令和2年8月27日		
支 出 金 額	2,640 円		
支 出 先	藤井石油他		
使 途 内 容	ガソリン代		
備 考	7,920 円 × 1/3 = 2,640 円		
領収書貼付欄	(調査研究費)		

※領収書及び内容を証する書類を添付してください。

備考欄には按分率等を記入してください。



2020年8月27日



2020-08-27 200 *129,245円



2020年8月27日
200 *129,245円

※2020/8/27の引落額129,245円のうち、計上対象経費を含むカード利用分は118,512円

951-8077
新潟県新潟市中央区烏帽子町 3109

美濃 欣之 様

郵便区内特別



A0019 55401 0031929
2H1N5-001/002-K020015965#
H1-554127R0208



ご利用代金明細書

いつもご利用いただき誠にありがとうございます。
今月のご利用明細をご送付いたしますのでご確認ください。
口座へのご準備はお支払い日の前日までお願いいたします。

お支払い日	2年 8月27日
当月ご請求金額 A+B+C+D	118,512円
内訳	118,512円
<input checked="" type="checkbox"/> 1回払い・分割払い・ボーナス払い	円
<input checked="" type="checkbox"/> リボルビング払い(ショッピング)	円
<input checked="" type="checkbox"/> リボルビング払い(キャッシング)	円
<input type="checkbox"/> 調整額	円

カード名称	
会員番号	
金融機関名	
支店名	
預金種目・口座番号	
口座名義人	ミノ ヨシユキ

- *毎月のお支払い日は27日(金融機関休業日の場合は翌営業日)となります。
- *当社クレジットで同一口座に他のご請求がある場合、請求は合算された金額となることがありますので、あらかじめご了承ください。
- *口座振替結果の確認には、1週間程度のお時間をいただいております。
- *本カードの利用枠は上記の通りとなります。ただしオリコが発行するカードを2枚以上お持ちの場合、別途定める総利用可能枠以内でのご利用となります。
- *お客様情報保護のため、会員番号と口座番号の一部を非表示としております。

ご利用明細 (リボルビング払いの新規ご利用分および、1回払い、分割払い、ボーナス払いの新・旧ご利用分)

ご利用日	ご利用先など	期 日	ご利用金額	手数料・利息 (年利%)	その他	支払開始 年 月	支払回 数	何回目	当月ご請求額	翌月繰越残高
------	--------	--------	-------	-----------------	-----	-------------	----------	-----	--------	--------

【美濃 欣之 様 ご利用分】

--	--	--	--	--	--	--	--	--	--	--

○2	7	8	ENEOS-SS	○	*	4,050	0	0	2	8	1	1	4,050	0
----	---	---	----------	---	---	-------	---	---	---	---	---	---	-------	---

--	--	--	--	--	--	--	--	--	--	--

○2	7	2	イデミツコウサン	○	*	3,870	0	0	2	8	1	1	3,870	0
----	---	---	----------	---	---	-------	---	---	---	---	---	---	-------	---

--	--	--	--	--	--	--	--	--	--	--

※R:あとリボお申込分

*:新規ご利用分

1:アド2:リボ3:残債

小計 118512 0

(残債の場合は手数料・利息を含まない送元金) 当月請求後の残高

領収書貼付用紙

ENEOS

納品書(領収書)

2020年07月08日 12:51

売上
 カード カイン 様
 トーク XXXXXXXXXXXX
 提携カード
 車両番号 実車番
 0110-00
 レギュラーガソリン P-03
 30.00L *
 135円 ¥4,050
 (内ガソリン税53.80円 ¥1,614)
合計 ¥4,050
 (消費税10%対象 ¥4,050
 内消費税等 ¥368)

クレジット支払
 A0000000041010
 Mastercard
 有効期限: XX/XX NC ICS
 支払方法: 一括払い
 承認番号: 0031039
 Tカード番号: XXXXXXXXXXXX
 Tポイント: 基本P P
 特別P P
 今回計 P

利用ポイント
 利用可能ポイント P
 本日付与されたポイントは2~3日
 目以降に反映されます。有効期限切
 等の理由で、Tカードにポイントが
 加算されないことがあります。
 詳細はwww.tsite.jpにてご確認下さ
 い。

現金でお買上げの場合は領収書にかえさせていただきます。
 消費税額表示のない場合は消費税を請求書にて
 ご請求いたします。

消費税には、地方消費税が含まれています。
 株式会社藤井石油 カワバタSS
 新潟県 新潟市 中央区
 川端町1丁目8番
 TEL:025-223-5009 SS-302684
 レシートNo 1933-01 データNo8952-8954
 外通番17-28481
 2020/07/08

いつもご利用ありがとうございます
 日曜・祝日は定休日になります



お客様控え
 IDEMITSU (クレジット領収書)

西堀SS 161103
 TEL 025-223-1723
 (株)川崎商会
 新潟県新潟市中央区西堀通り9番町1598
 TEL 025-223-1723

売上 2020年 7月22日
 14:13

上 様
 クレジット
 出光ゼアス P-3(内)
 30.00L 129.0 3870円

合計 3,870円
 (内、消費税等(10.00%) 352円)

支払区分: 一括
 承認No. 0000031146
 端末識別番号: 0817501161103
 端末処理通番: 04714 ATC: 0001
 IC/MS識別子: IC
 AID: A0000000041010
 Mastercard
 カードシーケンス番号: 01

伝No: 10016 担当

※重ならないように貼付してください。

支 出 伝 票

会 派 名	翔政会	議員名	美のよしゆき
支 出 年 度	令和2年度	整理番号 (項目別)	19
支 出 項 目	<input checked="" type="checkbox"/> 調査研究費 <input type="checkbox"/> 広聴費 <input type="checkbox"/> 資料作成費 <input type="checkbox"/> 事務所費 <input type="checkbox"/> 研修費 <input type="checkbox"/> 要請・陳情活動費 <input type="checkbox"/> 資料購入費 <input type="checkbox"/> 広報費 <input type="checkbox"/> 会議費 <input type="checkbox"/> 人件費		
実施年月日	令和2年7月11日		
支出年月日	令和2年8月27日		
支 出 金 額	274 円		
支 出 先	イオン		
使 途 内 容	コピー用紙代		
備 考	823 円 × 1/3 = 274 円		
領収書貼付欄	(調査研究費)		

※領収書及び内容を証する書類を添付してください。

備考欄には按分率等を記入してください。



株式会社 〇〇〇〇

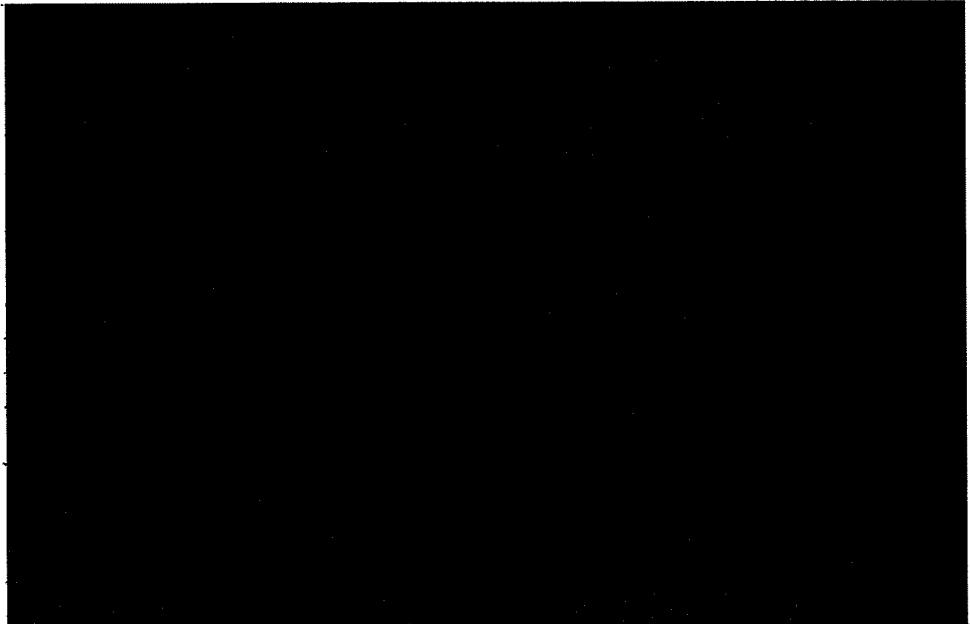

2020-08-27 200 *129,245円



〇〇〇〇株式会社
〇〇〇〇〇〇〇〇〇〇〇〇
〇〇〇〇〇〇〇〇〇〇〇〇

※2020/8/27の引落額129,245円のうち、計上対象経費を含むカード利用分は118,512円

951-8077
新潟県新潟市中央区烏帽子町 3-1-0-9

美濃 欣之 様

郵便区内特別



A0019 55401 0031929

2H1N5-001/002-K020015965#

H1-554127R0208



カード名称
会員番号
金融機関名
支店名
預金種目・口座番号
口座名義人

ミノ ヨシユキ

ご利用代金明細書

いつもご利用いただき誠にありがとうございます。
今月のご利用明細をご送付いたしますのでご確認ください。
口座へのご準備はお支払い日の前日までをお願いいたします。

お支払い日	2年 8月27日
当月ご請求金額 A+B+C+D	118,512円
内訳	118,512円
A 1回払い分割払いボーナス払い	円
B リボルビング払い(ショッピング)	円
C リボルビング払い(キャッシング)	円
D 利息額	円

- *毎月のお支払い日は27日(金融機関休業日の場合は翌営業日)となります。
- *当社クレジットで同一口座に他のご請求がある場合、請求は合算された金額となることがありますので、あらかじめご了承ください。
- *口座振替結果の確認には、1週間程度のお時間をいただいております。
- *本カードの利用枠は上記の通りとなります。ただしオリコが発行するカードを2枚以上お持ちの場合、別途定める総利用可能枠以内でのご利用となります。
- *お客様情報保護のため、会員番号と口座番号の一部を非表示としております。

ご利用明細 (リボルビング払いの新規ご利用分および、1回払い、分割払い、ボーナス払いの新・旧ご利用分)

ご利用日	ご利用先など	新旧	ご利用金額	手数料・利息 (年利%)	その他	支払開始 年 月	返済 回数	お支払 回数	何回目	当月ご利用額	翌月繰越残高
------	--------	----	-------	-----------------	-----	-------------	----------	-----------	-----	--------	--------

	[美濃 欣之 様 ご利用分]										
--	----------------	--	--	--	--	--	--	--	--	--	--

02	7/11イオン		823	0		0	2	81	1	1	0	823	0
----	---------	--	-----	---	--	---	---	----	---	---	---	-----	---

--	--	--	--	--	--	--	--	--	--	--	--	--	--

※R:あとリボお申込分

*:新規ご利用分

1:アド2:リボ3:残債

小計 118512 0

(残債の場合は手数料・利息を含む元金) 当月請求後の残高

領収書貼付用紙

AEON

8/27

イオン新潟東店
TEL025-279-1515 FAX025-279-1550
http://www.aeon.info/



イオンリテール株式会社

2020/ 7/11(土) 20:39 レジ0411

美のよしゆき

様

外税10%対象額 ¥749
外税10% ¥74

合計 ¥823

但し [クレジット]

クレジット(内) ¥823
上記金額正に領収いたしました

イオン新潟東店
新潟県新潟市東区大形本町3-1-2

売上日 2020/ 7/11

※本書保管上のお願い
財布・手帳にはさんで保管いただく
場合、印字面を内側に折り保管
をお願いします。

領収証No. : 04119065

取9066 担当

[クレジットカード売上票]
(お客様控え)

本人確認済
カード会社 マスターカード 52480
会員番号 XXXX-XXXX-XXXX-
お取扱日 2020年07月11日
取引内容 お買上 (IC)
伝票番号 411627
取扱区分 1回
金額 ¥823
承認番号 0031096
AID A0000000041010
APL Mastercard

※重ならないように貼付してください。

支 出 伝 票

会 派 名	翔政会	議員名	美のよしゆき
支 出 年 度	令和2年度	整理番号 (項目別)	20
支 出 項 目	<input checked="" type="checkbox"/> 調査研究費 <input type="checkbox"/> 広聴費 <input type="checkbox"/> 資料作成費 <input type="checkbox"/> 事務所費 <input type="checkbox"/> 研修費 <input type="checkbox"/> 要請・陳情活動費 <input type="checkbox"/> 資料購入費 <input type="checkbox"/> 広報費 <input type="checkbox"/> 会議費 <input type="checkbox"/> 人件費		
実施年月日	令和2年6月1日 から 令和2年6月30日		
支出年月日	令和2年8月27日		
支 出 金 額	1,256 円		
支 出 先	softbank		
使 途 内 容	携帯電話代		
備 考	$(4,200 - 1,500 + 9 + 90 + 300 + 326 + 2) \times 1.1 \times 1/3 = 1,256$		
領収書貼付欄	(調査研究費)		

※領収書及び内容を証する書類を添付してください。
 備考欄には按分率等を記入してください。



2020年8月27日



2020-08-27 200 *129,245円

この金額は、個人用カード
利用分を含む金額です。
※2020/8/27の引落額129,245円のうち、計上対象経費を含むカード利用分は118,512円

※2020/8/27の引落額129,245円のうち、計上対象経費を含むカード利用分は118,512円

951-8077
新潟県新潟市中央区烏帽子町 3109

美濃 欣之 様

郵便区内特別

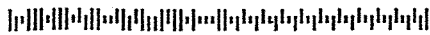

A0019 55401 0031929

2H1N5-001/002-K020015965#

H1-55412/R0208



カード名称
会員番号
金融機関名
支店名
預金種目・口座番号

口座名義人

ミノ ヨシユキ

ご利用代金明細書

いつもご利用いただき誠にありがとうございます。
今月のご利用明細をご送付いたしますのでご確認ください。
口座へのご準備はお支払い日の前日までをお願いいたします。

お支払い日 2年 8月27日

当月ご請求金額 118,512円
A+B+C+D

内訳	A 1回払い	分割払い	ボーナス払い	118,512円
	B	リボルビング払い	(ショッピング)	円
	C	リボルビング払い	(キャッシング)	円
	D	調整額		円

- * 毎月のお支払い日は27日(金融機関休業日の場合は翌営業日)となります。
- * 当社クレジットで同一口座に他のご請求がある場合、請求は合算された金額となることがありますので、あらかじめご了承ください。
- * 口座振替結果の確認には、1週間程度のお時間をいただいております。
- * 本カードの利用枠は上記の通りとなります。ただしオリコが発行するカードを2枚以上お持ちの場合、別途定めるご利用可能枠以内のご利用となります。
- * お客様情報保護のため、会員番号と口座番号の一部を非表示としております。

ご利用明細 (リボルビング払いの新規ご利用分および、1回払い、分割払い、ボーナス払いの新・旧ご利用分)

ご利用日	ご利用先など	新・旧	ご利用金額	手数料・利息 (年利%)	その他	支払開始 年 月	返済 回数	お支払 回数	何回目	当月ご請求額	翌月繰越残高
------	--------	-----	-------	-----------------	-----	-------------	----------	-----------	-----	--------	--------

[美濃 欣之 様 ご利用分]

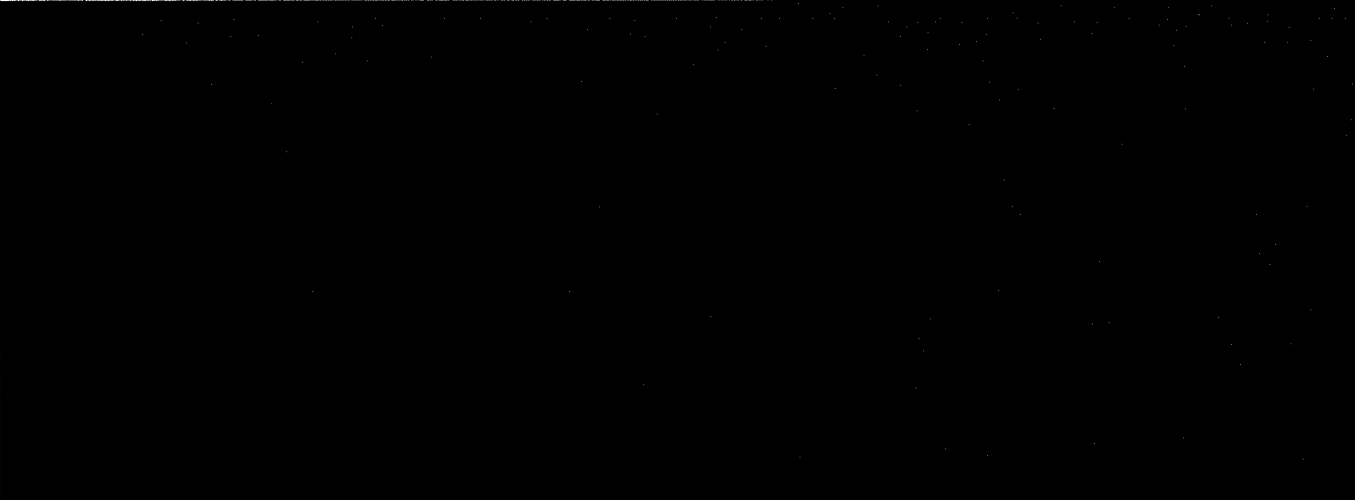

○ 2/7/15ソフトバンクM (0.6ガソ) 4,456 0 0 2/8/1 1 1 4,456 0



※R:あとリボお申込分

*:新規ご利用分

1:アド2:リボ3:残債

小計 A 118,512 0

(残債の場合は手数料・利息を含まない翌元金) 当月請求後の残高

Summary of your charges
ご利用料金内訳明細書

8/27

ご請求先番号: [Redacted]
Billing number

発行日 2020年 7月 11日

請求月 2020年 6月分
Month of Issue

SoftBank

47

電話番号 (お客さま番号等)	料 金 内 訳	内訳金額 (円)	税区分
	** ご契約期間 [Redacted] ** 基本料 通話定額基本料 [6月 1日 ~ 6月 30日] 割引 スマ放題 専用2年契約 通話料 通話定額基本料 対象外通話 通信料 メール (SMS) 通信料 メール (SMS) (YM/他社宛) 月額料 ウェブ使用料	4,200 -1,500 0 9 90 300	10% 10% 10% 10% 10% 10%
	月額料 スマートフォン基本パック その他 ユニバーサルサービス料	26,475 2	10% 10%
	小計 合計 内課税対象額 10% 内課税対象額 計 消費税等 10% 消費税等 計 ご請求金額 (税込金額 計 10%)	4,051 4,051 4,051 4,051 405 405 4,456 4,456	

※ユニバーサルサービス料は、あまねく日本全国においてユニバーサルサービス (加入電話、公衆電話、緊急通報) の提供を確保するためにご負担いただく料金です。 (1 / 1頁)

※更新月等の各種ご契約内容についてはMy SoftBankの契約内容照会よりご確認ください。

※他社債権にかかる消費税率は購入元からの明細等をご確認ください。

※経過措置対象の取引は旧税率を適用しています。

支 出 伝 票

会 派 名	翔政会	議員名	美のよしゆき
支 出 年 度	令和2年度	整理番号 (項目別)	21
支 出 項 目	<input checked="" type="checkbox"/> 調査研究費 <input type="checkbox"/> 広聴費 <input type="checkbox"/> 資料作成費 <input type="checkbox"/> 事務所費 <input type="checkbox"/> 研修費 <input type="checkbox"/> 要請・陳情活動費 <input type="checkbox"/> 資料購入費 <input type="checkbox"/> 広報費 <input type="checkbox"/> 会議費 <input type="checkbox"/> 人件費		
実施年月日	令和2年7月28日		
支出年月日	令和2年8月27日		
支 出 金 額	3,850 円		
支 出 先	JR東日本		
使 途 内 容	JR運賃		
備 考	視察旅費(新潟駅→十日町駅)		
領収書貼付欄	(調査研究費)		

領 収 証

美のよしゆき 様

2020年 7月28日

金 3,850円

ただし、乗車券類代
(クレジットカードによるご利用分)として、上記金額を受領しました。

印 紙 税 申 告 納
付 に つ き 波 谷
税 務 署 承 認 済



本領収証は時間がたつと文字が薄くなる場合がありますので、
長期間保存する場合はコピーをお取り下さい。

東日本旅客鉄道株式会社
新潟403 No.000013



※領収書及び内容を証する書類を添付してください。
備考欄には按分率等を記入してください。



経費管理

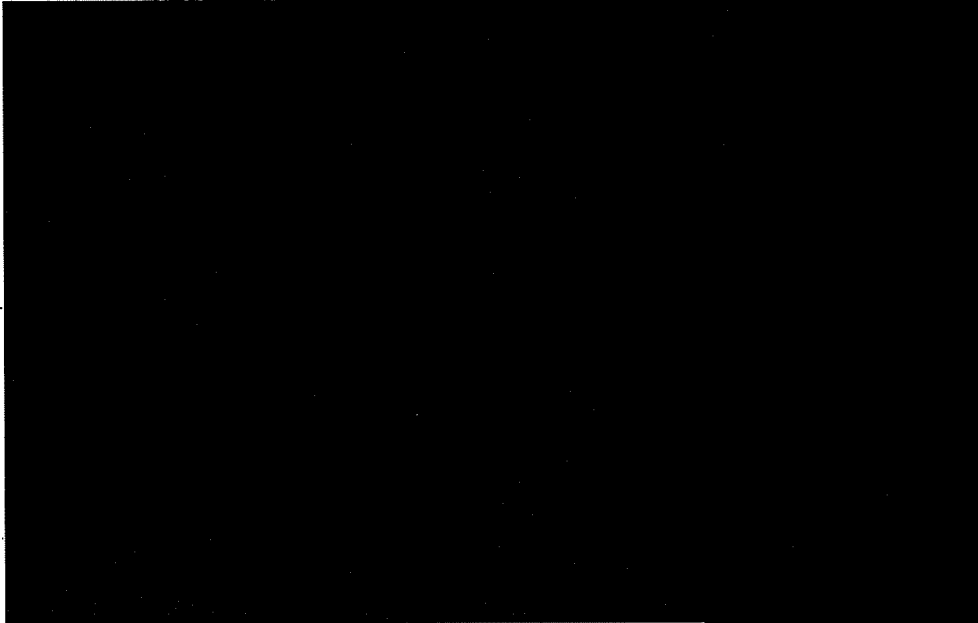

2020-08-27 200 *129,245円



2020年8月27日
200円
129,245円

※2020/8/27の引落額129,245円のうち、計上対象経費を含むカード利用分は118,512円

951-8077
新潟県新潟市中央区烏帽子町 3-10-9
美濃 欣之 様

郵便区内特別

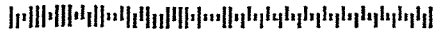

A0019 55401 0031929
2H1N5-001/002-K020015965#
H1=554127R0208



株式会社オリコカードサービス

ご利用代金明細書

いつもご利用いただき誠にありがとうございます。
今月のご利用明細をご送付いたしますのでご確認ください。
口座へのご準備はお支払い日の前日までをお願いいたします。

お支払い日 2年 8月27日

当月ご請求金額 118,512円
A+B+C+D

内訳	A 1回払い分割払いボーナス払い	118,512円
	B リボルビング払い(ショッピング)	円
	C リボルビング払い(キャッシング)	円
	D 調整額	円

カード名称	
会員番号	
金融機関名	
支店名	
預金種目・口座番号	
口座名義人	ミノ ヨシユキ

- *毎月のお支払いは27日(金融機関休業日の場合は翌営業日)となります。
- *当社クレジットで同一口座に他のご請求がある場合、請求は合算された金額となる場合がありますので、あらかじめご了承ください。
- *口座振替結果の確認には、1週間程度のお時間をいただいております。
- *本カードの利用枠は上記の通りとなります。ただしオリコが発行するカードを2枚以上お持ちの場合、別途定める総利用可能枠以内のご利用となります。
- *お客様情報保護のため、会員番号と口座番号の一部を非表示としております。

ご利用明細 (リボルビング払いの新規ご利用分および、1回払い、分割払い、ボーナス払いの新・旧ご利用分)

ご利用日	ご利用先など	新・旧	ご利用金額	手数料・利息 (年利%)	その他	支払開始 年 月	支払 回数	何回目	当月ご請求額	翌月繰越残高
------	--------	-----	-------	-----------------	-----	-------------	----------	-----	--------	--------

[美濃 欣之 様 ご利用分]

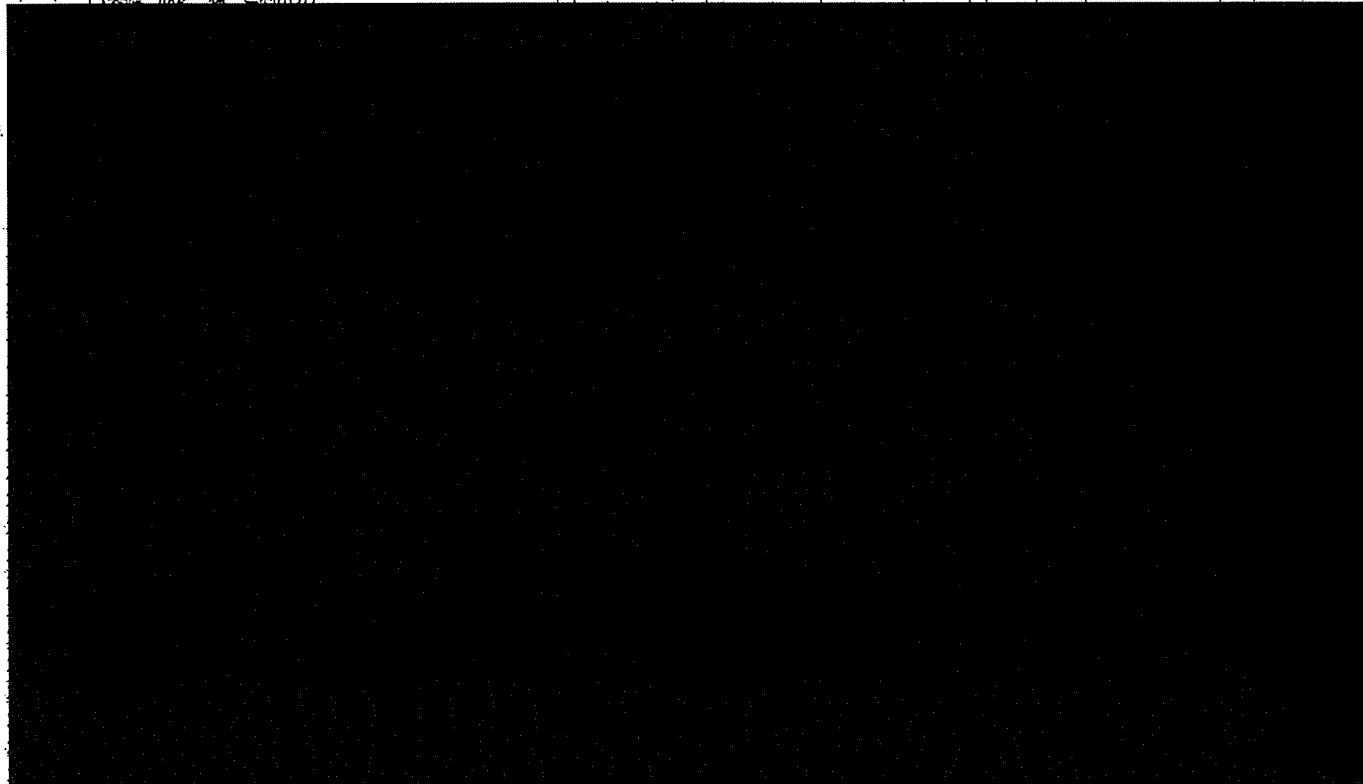

○2	7/28	REヒガシニホン ミドリノマドツチ	○	*	3850	0	0	2	8	1	1	3850	0
----	------	-------------------	---	---	------	---	---	---	---	---	---	------	---

※R:あとリボお申込分

*:新規ご利用分

1:アド2;リボ3;残債

小計 118512 0

(返済の場合に手数料・利息を含まない還元金) 当月請求後の残高

支 出 伝 票

会 派 名	翔政会	議員名	美のよしゆき
支 出 年 度	令和2年度	整理番号 (項目別)	22
支 出 項 目	<input checked="" type="checkbox"/> 調査研究費 <input type="checkbox"/> 広聴費 <input type="checkbox"/> 資料作成費 <input type="checkbox"/> 事務所費 <input type="checkbox"/> 研修費 <input type="checkbox"/> 要請・陳情活動費 <input type="checkbox"/> 資料購入費 <input type="checkbox"/> 広報費 <input type="checkbox"/> 会議費 <input type="checkbox"/> 人件費		
実施年月日	令和2年7月1日 から 令和2年7月31日		
支出年月日	令和2年9月7日		
支 出 金 額	1,210 円		
支 出 先	NTT		
使 途 内 容	電話料金代		
備 考	(4,181 -) × 1/3 = 1,210円		
領収書貼付欄	(調査研究費)		

※領収書及び内容を証する書類を添付してください。
備考欄には按分率等を記入してください。

口座振替のご案内 (東日本ご利用分)

お客様電話番号等 (BILLING NUMBER)	請求年月 (MONTH OF ISSUE)	振替日 (TRANSFER DAY)
025-225-1131	2020年 9月ご請求分	2020年10月 5日(月)
振替金額 (TRANSFER AMOUNT OF MONEY)	4, 336 円	

※振替日に振替が出来なかった場合は延滞利息を加算させていただく場合があります。
 ※口座振替をご利用のお客様で、振替日に振替ができなかった場合は、原則、振替日から起算して15日後に再度振替させていただきます。

NTTファイナンス株式会社 電話料金等料金領収証
(東日本ご利用分)

お客様電話番号等 (BILLING NUMBER) 025-225-1131

ご請求先氏名 (CUSTOMER NAME)
 美濃 欣之 OSK 様

下記、ご利用料金を口座振替により領収いたしました。
 The following amount was transferred from your account. (2020年 9月21日発行)

2020年 8月ご請求分	(2020年 9月 7日振替)
領収金額 (AMOUNT RECEIVED)	4, 181 円
金融機関名 BANK/POST OFFICE	***** △1,393
口座番号 ACCOUNT	***

印紙税申告納
付につき
税務署承認済

NTTファイナンス株式会社
 〒108-0075
 東京都港区港南1-2-70



67

【NTTファイナンスからのお知らせ】

*** NTTグループ各社ご請求金額 ***
 NTT東日本分ご請求額 4, 336円
 (合計) 4, 336円 詳細については、「ご請求内訳」をご覧ください。

*** NTTファイナンスからのお知らせ ***
 2018年11月ご請求分より、奇数月のご請求額が5,000円未満の場合は翌月に2ヶ月まとめてご請求しております。

*** NTT東日本から「にねん割」をご利用のお客さまへのお知らせ *** フレッツ光の料金プラン「にねん割」はご請求内訳に記載の「解約金がかからない期間」を過ぎると自動更新されます。自動更新後の契約期間は24ヵ月です。自動更新をご希望されない場合はNTT東日本へご連絡が必要となります。なお「解約金がかからない期間」以外でのフレッツ光の解約は解約金【戸建て向けサービスの場合9,500円(税抜)、集合住宅向けサービスの場合1,500円(税抜)】がかかります。詳しくはフレッツ公式HP (<https://flets.com/customer/contact.html>) をご確認ください。

J300B1391002 00238 00238 00 D



951-8077
 新潟市中央区鳥帽子町3109-1

美濃 欣之 OSK 様

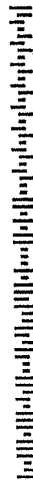

020082503062261237

重要
Important

親展
Confidential



口座振替のご案内(東日本ご利用分)

日頃、NTTファイナンスをご利用いただきまして誠にありがとうございます。

発行年月日 2020年 8月20日発行
 発行会社 NTTファイナンス株式会社
 料金センター
 お問合せ先 0800-3330111 (無料)
 (還付先)
 〒988 仙台市宮城野区原町6丁目 日本
 -8691 郵便(株) 仙台東郵便局私箱8号

社用 J330B1391005 15555 15555 00 D 20080400D
 ユービー



※ここから、①宛の所にゆづくりおはがしくたさい。
 ※宛先不明、住所変更、住所変更後の住所不明、住所不明の郵便物は、お送り先へは届きません。

内訳項目 CHANGE BREAKDOWN BY CATEGORY (YEN)	内訳金額(円) AMOUNT (YEN)	請求内訳等詳細 DETAILS OF CHARGE BREAKDOWN	税区分 TAX
◆025-225-1131 ◇NTT東日本ご利用分 4,181	2,800	フレッツ光利用料(ライトF基本料) 7月1日～7月31日: お客さまID	合算
	-500	もつとライトに1割目料 7月1日～7月31日: 2022年05月31日まで期間が適用されます	合算
	500	ひかり電話(基本料) 7月1日～7月31日	合算
	400	オンラインサービスF使用料 7月1日～7月31日	合算
	64	ひかり電話(追加料) 7月1日～7月31日	合算
	35	ひかり電話(他事業者への連絡料) 7月1日～7月31日	合算
	2	ユニバーサルサービス料 7月1日～7月31日	合算
	330	消費税等相当額(合計) の請求となります。	合算
◇合計	4,181	合計	合算

支 出 伝 票

会 派 名	翔政会	議員名	美のよしゆき
支 出 年 度	令和2年度	整理番号 (項目別)	23
支 出 項 目	<input checked="" type="checkbox"/> 調査研究費 <input type="checkbox"/> 広聴費 <input type="checkbox"/> 資料作成費 <input type="checkbox"/> 事務所費 <input type="checkbox"/> 研修費 <input type="checkbox"/> 要請・陳情活動費 <input type="checkbox"/> 資料購入費 <input type="checkbox"/> 広報費 <input type="checkbox"/> 会議費 <input type="checkbox"/> 人件費		
実施年月日	令和2年9月1日		
支出年月日	令和2年9月10日		
支 出 金 額	5,500 円		
支 出 先	新潟シティ法律事務所		
使 途 内 容	法律相談料		
備 考	9月定例会での一般質問(平成27年度に行われた懲戒処分)に関する事項の法的見解を相談		
領収書貼付欄		(調査研究費)	

※領収書及び内容を証する書類を添付してください。
備考欄には按分率等を記入してください。

2/10

印紙法第5
条第1
項第22号の規定に
より非課税

領 収 証

令和2年9月10日

美のよしゆき 様

新潟市中央区寄居町332番地18

新潟シティビル3階

弁護士法人 新潟シティ法律事務所

代表社員 石 田 芳 博

TEL 025(224)1110

FAX 025(223)5955

金 5,500 也

(税込み)

法律相談料として、
上記金額を領収いたしました。

支 出 伝 票

会 派 名	翔政会	議員名	美のよしゆき
支 出 年 度	令和2年度	整理番号 (項目別)	24
支 出 項 目	<input checked="" type="checkbox"/> 調査研究費 <input type="checkbox"/> 広聴費 <input type="checkbox"/> 資料作成費 <input type="checkbox"/> 事務所費 <input type="checkbox"/> 研修費 <input type="checkbox"/> 要請・陳情活動費 <input type="checkbox"/> 資料購入費 <input type="checkbox"/> 広報費 <input type="checkbox"/> 会議費 <input type="checkbox"/> 人件費		
実施年月日	令和2年8月1日 から 令和2年8月29日		
支出年月日	令和2年9月28日		
支 出 金 額	3,750 円		
支 出 先	新津石油他		
使 途 内 容	ガソリン代		
備 考	11,250 円 × 1/3 = 3,750 円		
領収書貼付欄	(調査研究費)		

※領収書及び内容を証する書類を添付してください。
備考欄には按分率等を記入してください。



廣西 豐 源 號

廣西 豐 源 號



第 三 頁

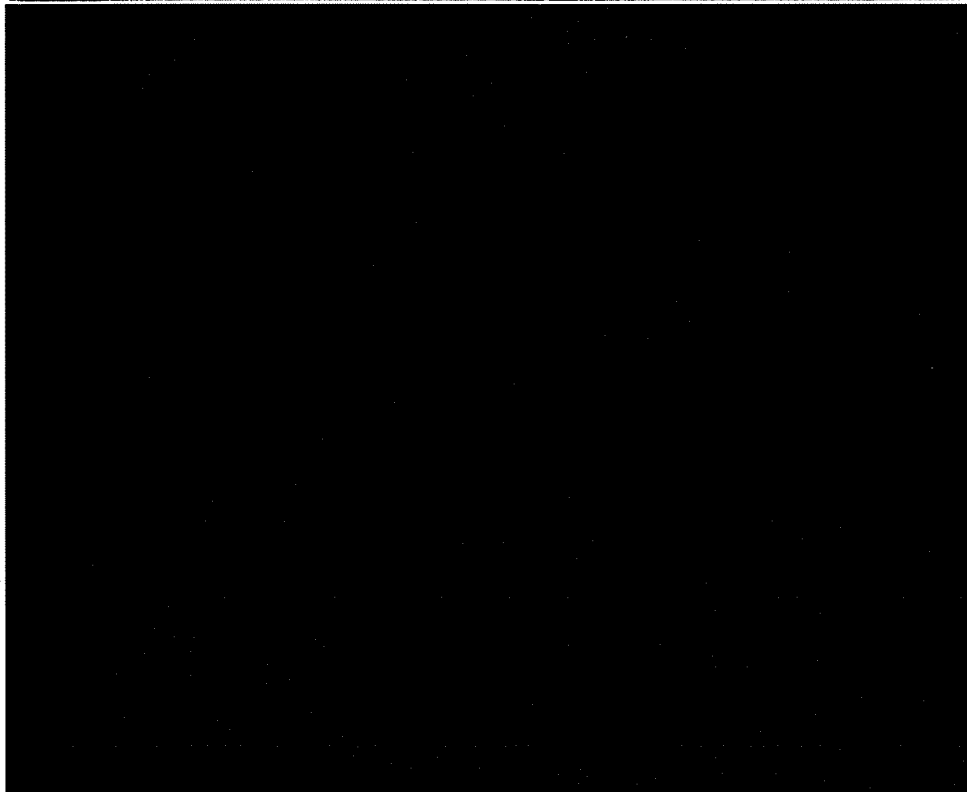

○ 20-09-28 200 *69,573.71



此單據係由輸入商提供
與子-00 案檢核由
廣西 豐 源 號

951-8077
新潟県新潟市中央区烏帽子町 3109

美濃 欣之 様

郵便区内特別



A0020 55401 0030205
2H1N5-001/002-K020015103#
H1-55412/R0209



カード名称	
会員番号	
金融機関名	
支店名	
預金種目・口座番号	
口座名義人	ミノ ヨシユキ

ご利用代金明細書

いつもご利用いただき誠にありがとうございます。
今月のご利用明細をご送付いたしますのでご確認ください。
口座へのご準備はお支払い日の前日までお願いいたします。

お支払い日	2年 9月28日
当月ご請求金額 A+B+C+D	69,573円
内訳	
A 1回払い分割払いボーナス払い	69,573円
B リボルビング払い(ショッピング)	円
C リボルビング払い(キャッシング)	円
D 閉鎖額	円

- *毎月のお支払い日は27日(金融機関休業日の場合は翌営業日)となります。
- *当社クレジットで同一口座に他のご請求がある場合、請求は合算された金額となることがありますので、あらかじめご了承ください。
- *口座振替結果の確認には、1週間程度のお時間をいただいております。
- *本カードの利用枠は上記の通りとなります。ただしオリコが発行するカードを2枚以上お持ちの場合、別途定める総利用可能枠以内のご利用となります。
- *お客様情報保護のため、会員番号と口座番号の一部を非表示としております。

ご利用明細 (リボルビング払いの新規ご利用分および、1回払い、分割払い、ボーナス払いの新・旧ご利用分)

ご利用日	ご利用先など	新・旧	ご利用金額	手数料・利息 (年利%)	その他	支払開始 年 月	支払 回数	何回目	当月ご請求額	翌月繰越残高
	[美濃 欣之 様 ご利用分]									
○2: 8: 1	シヨウワシエルセキユ	*	3,720	0	0	2: 91	1	1	3,720	0
○2: 8: 20	イデミツゴウサン	*	3,810	0	0	2: 91	1	1	3,810	0
○2: 8: 29	イデミツゴウサン	*	3,720	0	0	2: 91	1	1	3,720	0

Web明細 (郵送停止 サービス) は便利で安心

- ご請求内容をいち早くメールでお知らせ!
- スマホ・PCに保存し、データで管理!
- スマホアプリを使えば、オートログイン!
- 紛失の心配もシュレッダー処理も不要に!
- 紙を使わないので、環境にやさしい!

詳しくはこちら <https://orico.jp/wd>



※R: あとリボお申込分

*: 新規ご利用分

1: アド2: リボ3: 残債

小計 A 69,573 0

(残債の場合は手数料・利息を含まない残元金) 当月請求後の残高

領収書貼付用紙



9/28

(61)

新澤石油 (株)
セルフ柳部
新潟県新潟市中央区
電が島 1-3-3
TEL:025-385-6407 SS:21005-15751

クレジットカード売上票

2020年08月01日 09:00 伝票No.0025
取引通番 3044

YOSHIYUKI MINO 様
XXXXXXXXXXXX EP 21005
EP]一般提携

0120-00 4602
レギュラーガソリン P04 ¥3720
数量 30.00L
単価 @124
(内ガソリン税 @53.8)

合計 ¥3,720
(内税分消費税 ¥338)
承認No.0000031237 No.1240
支払方法 一括
クレジットご利用額 ¥3,720
有効期限 XX年XX月 企業コード 0001
2:0000000-0:0000000

処理日付: 2020/08/01 4602-4602
EasyPayお問合せ番号: 2664031-11196
100取引

アンケート回答で
Amazonギフト券
500円分をプレゼント!

Amazonギフト券の応募は、スマートフォン
またはPCからのみとなります。

http://tellsell.shell.com/jpn



9/28

(90)

新澤石油 (株)
セルフ入船
新潟県新潟市中央区
鯉川岸町 4 4 5 5
TEL:025-222-3858 SS:21005-63422

クレジットカード売上票

2020年08月20日 16:41 伝票No.1164
取引通番 5560

YOSHIYUKI MINO 様
XXXXXXXXXXXX EP 21005
EP]一般提携

0120-00 5508
レギュラーガソリン P01 ¥3810
数量 30.00L
単価 @127
(内ガソリン税 @53.8)

合計 ¥3,810
(内税分消費税 ¥346)
承認No.0000031369 No.1240
支払方法 一括
クレジットご利用額 ¥3,810
有効期限 XX年XX月 企業コード 0001
2:0000000-0:0000000

処理日付: 2020/08/20 5508-5508
EasyPayお問合せ番号: 2664031-11196
100取引

アンケート回答で
Amazonギフト券
500円分をプレゼント!

Amazonギフト券の応募は、スマートフォン
またはPCからのみとなります。

http://tellsell.shell.com/jpn



9/28

(91)

新澤石油 (株)
セルフ柳部
新潟県新潟市中央区
電が島 1-3-3
TEL:025-385-6407 SS:21005-15751

クレジットカード売上票

2020年08月29日 14:38 伝票No.0274
取引通番 5339

YOSHIYUKI MINO 様
XXXXXXXXXXXX EP 21005
EP]一般提携

0120-00 7075
レギュラーガソリン P10 ¥3720
数量 30.00L
単価 @124
(内ガソリン税 @53.8)

合計 ¥3,720
(内税分消費税 ¥338)
承認No.0000031427 No.1240
支払方法 一括
クレジットご利用額 ¥3,720
有効期限 XX年XX月 企業コード 0001
2:0000000-0:0000000

処理日付: 2020/08/29 7075-7075
EasyPayお問合せ番号: 2664031-11196
100取引

アンケート回答で
Amazonギフト券
500円分をプレゼント!

Amazonギフト券の応募は、スマートフォン
またはPCからのみとなります。

http://tellsell.shell.com/jpn

※重ならないように貼付してください。

支 出 伝 票

会 派 名	翔政会	議員名	美のよしゆき
支 出 年 度	令和2年度	整理番号 (項目別)	25
支 出 項 目	<input checked="" type="checkbox"/> 調査研究費 <input type="checkbox"/> 広聴費 <input type="checkbox"/> 資料作成費 <input type="checkbox"/> 事務所費 <input type="checkbox"/> 研修費 <input type="checkbox"/> 要請・陳情活動費 <input type="checkbox"/> 資料購入費 <input type="checkbox"/> 広報費 <input type="checkbox"/> 会議費 <input type="checkbox"/> 人件費		
実施年月日	令和2年7月1日 から 令和2年7月31日		
支出年月日	令和2年9月28日		
支 出 金 額	953 円		
支 出 先	ヤフージャパン		
使 途 内 容	インターネット代		
備 考	(5,368-1,650-1,188+330) × 1/3 = 953		
領収書貼付欄		(調査研究費)	

※領収書及び内容を証する書類を添付してください。
備考欄には按分率等を記入してください。



平成 20 年 9 月 28 日

第 200 号



第 200 号



20-09-28 200 *69,573 リコ

平成 20 年 9 月 28 日
第 200 号

951-8077
新潟県新潟市中央区烏帽子町 3109

美濃 欣之 様

郵便区内特別

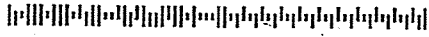

A0020 55401 0030205
2H1N5-001/002-K020015103#
H1-55412/R0209



株式会社オリエントコーポレーション

ご利用代金明細書

いつもご利用いただき誠にありがとうございます。
今月のご利用明細をご送付いたしますのでご確認ください。
口座へのご準備はお支払い日の前日までをお願いいたします。

お支払い日 2年 9月28日

当月ご請求金額 69,573円
A+B+C+D

内訳	①1回払い・分割払い・ボーナス払い	69,573円
	②リボルビング払い(ショッピング)	円
	③リボルビング払い(キャッシング)	円
	④利息額	円

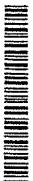

カード名称	
会員番号	
金融機関名	
支店名	
預金種目・口座番号	
口座名義人	ミノ ヨシユキ

- *毎月のお支払い日は27日(金融機関休業日の場合は翌営業日)となります。
- *当社クレジットで同一口座に他のご請求がある場合、請求は合算された金額となる場合がありますので、あらかじめご了承ください。
- *口座振替結果の確認には、1週間程度のお時間をいただいております。
- *本カードの利用枠は上記の通りとなります。ただしオリコが発行するカードを2枚以上お持ちの場合、別途定める総利用可能枠以内でのご利用となります。
- *お客様情報保護のため、会員番号と口座番号の一部を非表示としております。

ご利用明細 (リボルビング払いの新規ご利用分および、1回払い、分割払い、ボーナス払いの新・旧ご利用分)

ご利用日	ご利用先など	前 日	ご利用金額	手数料・利息 (年利%)	その他	支払開始 年 月	支払 回数	お支払 回数	何回目	当月ご利用額	翌月繰越残高
○ 2: 7/31	ヤフージャパン [美濃 欣之 様 ご利用分]	*	5018	0	0	2	9	1	1	5018	0

Web明細 (サービス) は便利で安心

- ご請求内容をいち早くメールでお知らせ!
- スマホアプリを使えば、オートログイン!
- 紙を使わないので、環境にやさしい!
- スマホ・PCに保存し、データで管理!
- 紛失の心配もシュレッダー処理も不要に!

くわしくはこちら <https://orico.jp/wd>



※日：あとリボお申込分

*：新規ご利用分

1:アド2:リボ3:残債

小計 69573 0

(残債の場合は手数料・利息を含まない残元金) 当月請求後の残高

お名前 美濃 欣之

カスタマID

ご利用明細

53

お客様のご利用明細をご確認いただけます。

【2020年07月利用分】

2020年07月利用分

表示

利用月	明細名称	利用開始日	利用終了日	請求金額	返金 有無	返金処理月
2020/07	月月割	2020/07/01	2020/07/31	0 -1,650		
2020/07	(SoftBank Air)基本料割引	2020/07/01	2020/07/31	0 -1,188		
2020/07	基本料金	2020/07/01	2020/07/31	0 5,368		
2020/07	Yahoo! BB基本サービス(スタンダード)月額利用料	2020/07/01	2020/07/31	0 330		
2020/07	課税対象額(10%)					
計						
					4,510	

表示について

- ・ご利用明細は、ご利用月の翌月の8～13日頃の表示となります。
- ・BBフォン／BBフォン光の通話明細につきましては、BB会員サービスの「BBフォン通話明細」または「BBフォン光通話明細」にて、また通話明細の郵送をお申し込みの方はお手元に届く「通話明細書」にてご確認ください。
- ・BBソフトの明細内訳詳細につきましては、BB会員サービスのBBソフトメニュー「BBソフトご利用料金の確認」または「お手続き／ご利用」にてご確認ください。
- ・BBフォン光の明細内訳詳細につきましては、「BBフォン光 料金明細／通話明細」にてご確認ください。
- ・ユニバーサルサービス料はこちらをご覧ください。
- ・上限調整金は、同一月内の解除料請求を上限金額の10,000円(税抜)にするための調整金のことです。解除料はこちら
- ・2019年9月30日以前のご利用分につきましては、旧税率(8%)にて請求させていただきます。
- ・通話料や通信料につきましては、税抜の単価にて計算しております。また、1円未満の端数がある場合は切捨てとさせていただきますため、お手元で計算された額と実際の請求額が異なる場合がございます。
- ・NTTの工事費等につきましては、工事完了時点の税率にて請求させていただきます。
- ・「ソフトバンクでんき Powered by TEPCO 請求サービス」詳細内訳につきましては、東京電力エナジーパートナー会員ページにてご確認ください。
- ・「ソフトバンクでんき Powered by SBパワー 請求サービス」詳細内訳につきましては、ソフトバンクでんきの確認ページにてご確認ください。
- ・ソフトバンクでんき料金の利用開始日および利用終了日は実際のご使用分の期間とは異なります。ご使用期間については詳細内訳にてご確認ください。

光BBユニットをお使いの際には以下の点に十分ご注意ください。

支 出 伝 票

会 派 名	翔政会	議員名	美のよしゆき
支 出 年 度	令和2年度	整理番号 (項目別)	26
支 出 項 目	<input checked="" type="checkbox"/> 調査研究費 <input type="checkbox"/> 広聴費 <input type="checkbox"/> 資料作成費 <input type="checkbox"/> 事務所費 <input type="checkbox"/> 研修費 <input type="checkbox"/> 要請・陳情活動費 <input type="checkbox"/> 資料購入費 <input type="checkbox"/> 広報費 <input type="checkbox"/> 会議費 <input type="checkbox"/> 人件費		
実施年月日	令和2年7月1日 から 令和2年7月31日		
支出年月日	令和2年9月28日		
支 出 金 額	551 円		
支 出 先	softbank		
使 途 内 容	携帯電話代		
備 考	$\{(4,200 - 1,500 + 24 + 90 + 300 + 326 + 2) \times 1.1 - 1,975 - 158\} \times 1/3 = 551$		
領収書貼付欄	(調査研究費)		

※領収書及び内容を証する書類を添付してください。
 備考欄には按分率等を記入してください。



現金管理



現金管理

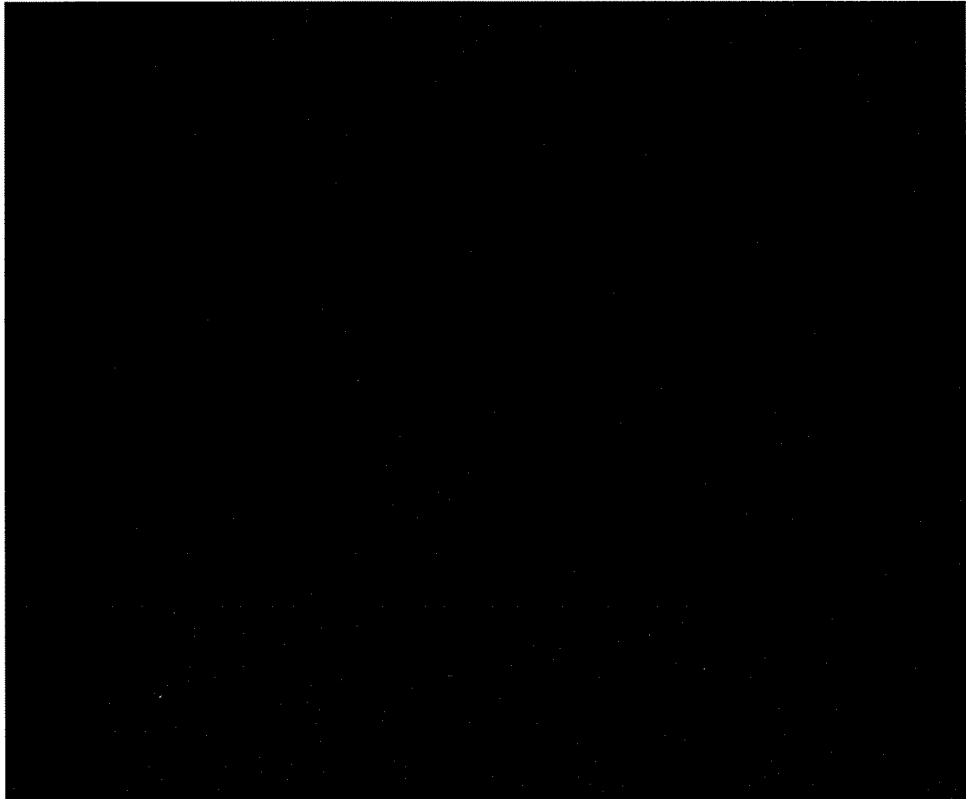

20-09-28 200 *69,573

現金管理
現金管理
現金管理

951-8077
新潟県新潟市中央区烏帽子町 3109
美濃 欣之 様

郵便区内特別



A0020 55401 0030205
2H1N5-001/002-K020015103#
H1-55412/R0209



株式会社ガリエントコーポレーション

ご利用代金明細書

いつもご利用いただき誠にありがとうございます。
今月のご利用明細をご送付いたしますのでご確認ください。
口座へのご準備はお支払い日の前日までお願いいたします。

お支払い日 2年 9月28日

当月ご請求金額 69,573円
A+B+C+D

内訳	A 1回払い分割払いボーナス払い	69,573円
	B リボルビング払い(ショッピング)	円
	C リボルビング払い(キャッシング)	円
	D 調整額	円

カード名称	
会員番号	
金融機関名	
支店名	
預金種目・口座番号	
口座名義人	ミノ ヨシユキ

- *毎月のお支払い日は27日(金融機関休業日の場合は翌営業日)となります。
- *当社クレジットで同一口座に他のご請求がある場合、請求は合算された金額となることがありますので、あらかじめご了承ください。
- *口座振替結果の確認には、1週間程度のお時間をいただいております。
- *本カードの利用枠は上記の通りとなります。ただしオリコが発行するカードを2枚以上お持ちの場合、別途定める総利用可能枠以内のご利用となります。
- *お客様情報保護のため、会員番号と口座番号の一部を非表示としております。

ご利用明細 (リボルビング払いの新規ご利用分および、1回払い、分割払い、ボーナス払いの新・旧ご利用分)

ご利用日	ご利用先など	新旧	ご利用金額	手数料・利息 (年利%)	その他	支払開始 年 月	返済 回数	何回目	当月ご請求額	翌月繰越残高
	[美濃 欣之 様 ご利用分]									
02: 8:15	ソフトバンクM (07ガソ)	*	2339	0	0	2	91	1	1	2339
										0

Web明細 (郵送停止サービス) は便利で安心



- ✉ ご請求内容をいち早くメールでお知らせ!
- 📱 スマホアプリを使えば、オートログイン!
- 📄 紙を使わないので、環境にやさしい!

- 💻 スマホ・PCに保存し、データで管理!
- 🔒 紛失の心配もシュレッダー処理も不要に!



＜詳しくはこちら＞ <https://orico.jp/wd>

※R: あとリボお申込分

*: 新規ご利用分

1:アド2:リボ3:残債

小計 **▲** 69573 0

(残債の場合は手数料・利息を含まない残元金) 当月請求後の残高

Summary of your charges
ご利用料金内訳明細書

9/28

ご請求先番号: [Redacted]
Billing number

発行日 2020年 8月 11日

請求月 2020年 7月分
Month of Issue

SoftBank (54)

電話番号 (お客さま番号等)	料 金 内 訳	内訳金額 (円)	税区分
[Redacted]	調整額 パケット通信料	-1,975	8%
	小計	-1,975	
	* * ご契約期間 [Redacted] * *		
	基本料 通話定額基本料 [7月 1日 ~ 7月 31日]	4,200	10%
	割引 スマ放題 専用2年契約	-1,500	10%
	通話料 通話定額基本料 対象外通話	0	10%
	通信料 メール (SMS)	24	10%
	通信料 メール (SMS) (YM/他社宛)	90	10%
	月額料 ウェブ使用料	300	10%
	月額料 スマートフォン基本パック	475	10%
	その他 ユニバーサルサービス料	2	10%
	小計	4,066	
	合計	2,091	
	内課税対象額 8%	-1,975	
	内課税対象額 10%	4,066	
	内課税対象額 計	2,091	
	消費税等 8%	-158	
	消費税等 10%	406	
	消費税等 計	248	
	ご請求金額	2,339	
	(税込金額 計 8%)	-2,133	
	(税込金額 計 10%)	4,472	

※ユニバーサルサービス料は、あまねく日本全国においてユニバーサルサービス (加入電話、公衆電話、緊急通報) の提供を確保するためにご負担いただく料金です。 (1/ 1頁)

※更新月等の各種ご契約内容についてはMy SoftBankの契約内容照会よりご確認ください。

※他社債権にかかる消費税率は購入元からの明細等をご確認ください。

※経過措置対象の取引は旧税率を適用しています。

支 出 伝 票

会 派 名	翔政会	議員名	美のよしゆき
支 出 年 度	令和2年度	整理番号 (項目別)	27
支 出 項 目	<input checked="" type="checkbox"/> 調査研究費 <input type="checkbox"/> 広聴費 <input type="checkbox"/> 資料作成費 <input type="checkbox"/> 事務所費 <input type="checkbox"/> 研修費 <input type="checkbox"/> 要請・陳情活動費 <input type="checkbox"/> 資料購入費 <input type="checkbox"/> 広報費 <input type="checkbox"/> 会議費 <input type="checkbox"/> 人件費		
実施年月日	令和2年8月1日 から 令和2年8月31日		
支 出 年 月 日	令和2年10月5日		
支 出 金 額	1,262 円		
支 出 先	NTT		
使 途 内 容	電話料金		
備 考	(4,336 - ■■■) × 1/3 = 1,262円		
領収書貼付欄		(調査研究費)	

※領収書及び内容を証する書類を添付してください。

備考欄には按分率等を記入してください。

10/5

口座振替のご案内 (東日本ご利用分)

お客様電話番号等 (BILLING NUMBER)	請求年月 (MONTH OF ISSUE)	振替日 (TRANSFER DAY)
025-225-1131	2020年10月ご請求分	2020年11月 5日(木)
振替金額 (TRANSFER AMOUNT OF MONEY)	4,172円	

※振替日に振替が出来なかった場合は延滞利息を加算させていただく場合があります。
 ※口座振替をご利用のお客様で、振替日に振替ができなかった場合は、原則、振替日から起算して15日後に再度振替させていただきます。

NTTファイナンス株式会社 電話料金等料金領収証 (東日本ご利用分)

お客様電話番号等 (BILLING NUMBER) 025-225-1131

ご請求先氏名 (CUSTOMER NAME)
美濃 欣之 OSK 様

下記、ご利用料金を口座振替により領収いたしました。

The following amount was transferred from your account. (2020年10月21日発行)

2020年 9月ご請求分	(2020年10月 5日振替)
領収金額 (AMOUNT RECEIVED)	4,336円
金融機関名 BANK/POST OFFICE	△ 1,465 *****
口座番号 ACCOUNT	***

印紙税申告納
付につき芝
税務署承認済

NTTファイナンス株式会社
〒108-0075
東京都港区港南1-2-70



69

郵 便 是 が 形

お 知 ら せ

【NTTファイナンスからのお知らせ】-----
 *** NTTグループ各社ご請求金額 ***
 NTT東日本分ご請求額 4,172円
 (合計) 4,172円 詳細については、「ご請求内訳」をご覧ください。

*** NTTファイナンスからのお知らせ ***
 2018年11月ご請求分より、奇数月のご請求額が5,000円未満の場合は翌月に2ヶ月まとめてご請求しております。

*** NTT東日本から「にえん割」をご利用のお客さまへのお知らせ *** フレッツ光の料金プラン「にえん割」はご請求内訳に記載の「解約金がかからない期間」を過ぎると自動更新されます。自動更新後の契約期間は24ヶ月です。自動更新をご希望されない場合はNTT東日本へご連絡が必要となります。なお「解約金がかからない期間」以外でのフレッツ光の解約は解約金【戸建て向けサービスの場合9,500円(税抜)、集合住宅向けサービスの場合1,500円(税抜)】がかかります。詳しくはフレッツ公式HP (<https://flets.com/customer/contact.html>) をご確認ください。

J330B1391005 13995 13995 00 D

支 出 伝 票

会 派 名	翔政会	議員名	美のよしゆき
支 出 年 度	令和2年度	整理番号 (項目別)	28
支 出 項 目	<input checked="" type="checkbox"/> 調査研究費 <input type="checkbox"/> 広聴費 <input type="checkbox"/> 資料作成費 <input type="checkbox"/> 事務所費 <input type="checkbox"/> 研修費 <input type="checkbox"/> 要請・陳情活動費 <input type="checkbox"/> 資料購入費 <input type="checkbox"/> 広報費 <input type="checkbox"/> 会議費 <input type="checkbox"/> 人件費		
実施年月日	令和2年8月1日 から 令和2年8月31日		
支出年月日	令和2年10月27日		
支 出 金 額	953 円		
支 出 先	ヤフージャパン		
使 途 内 容	インターネット代		
備 考	(5,368-1,650-1,188+330)×1/3=953		
領収書貼付欄		(調査研究費)	

※領収書及び内容を証する書類を添付してください。
備考欄には按分率等を記入してください。



事務用紙

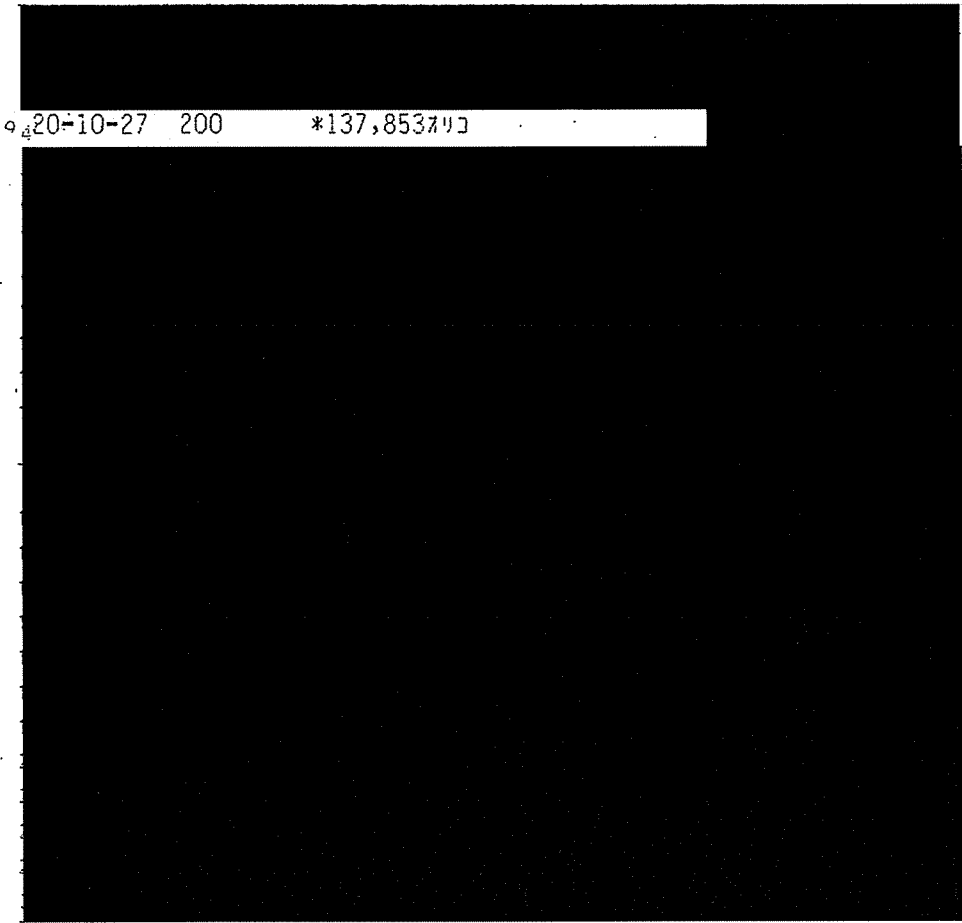

9420-10-27 200 *137,853703

事務用紙
事務用紙
事務用紙

951-8077
新潟県新潟市中央区烏帽子町 3109

美濃 欣之 様

郵便区内特別



AD016 55401 0089713
2H1N5-001/002-K010044857#
H1-55412/R0210



カード名称	
会員番号	
金融機関名	
支店名	
預金種目・口座番号	
口座名義人	ミノ ヨシユキ

株式会社オリエントコーポレーション

ご利用代金明細書

いつもご利用いただき誠にありがとうございます。
今月のご利用明細をご送付いたしますのでご確認ください。
口座へのご準備はお支払い日の前日までをお願いいたします。

お支払い日 2年10月27日

当月ご請求金額 137,853円
A+B+C+D

内訳	A	1回払い分割払いボーナス払い	137,853円
	B	リボルビング払い(ショッピング)	円
	C	リボルビング払い(キャッシング)	円
	D	調整額	円

- *毎月のお支払い日は27日(金融機関休業日の場合は翌営業日)となります。
- *当社クレジットで同一口座に他のご請求がある場合、請求は合算された金額となることがありますので、あらかじめご了承ください。
- *口座振替結果の確認には、1週間程度のお時間をいただいております。
- *本カードの利用枠は上記の通りとなります。ただしオリコが発行するカードを2枚以上お持ちの場合、別途定める総利用可能枠以内のご利用となります。
- *お客様情報保護のため、会員番号と口座番号の一部を非表示としております。

ご利用明細 (リボルビング払いの新規ご利用分および、1回払い、分割払い、ボーナス払いの新・旧ご利用分)

ご利用日	ご利用先など	新旧	ご利用金額	手数料・利息 (年利%)	その他	支払開始 年 月 日	お支払 回数	当月ご請求額	翌月繰越残高
02/8/31	[美濃 欣之 様 ご利用分] ヤフー・ジャパン	*	5018	0	0	2/10/1	1/1	5018	0

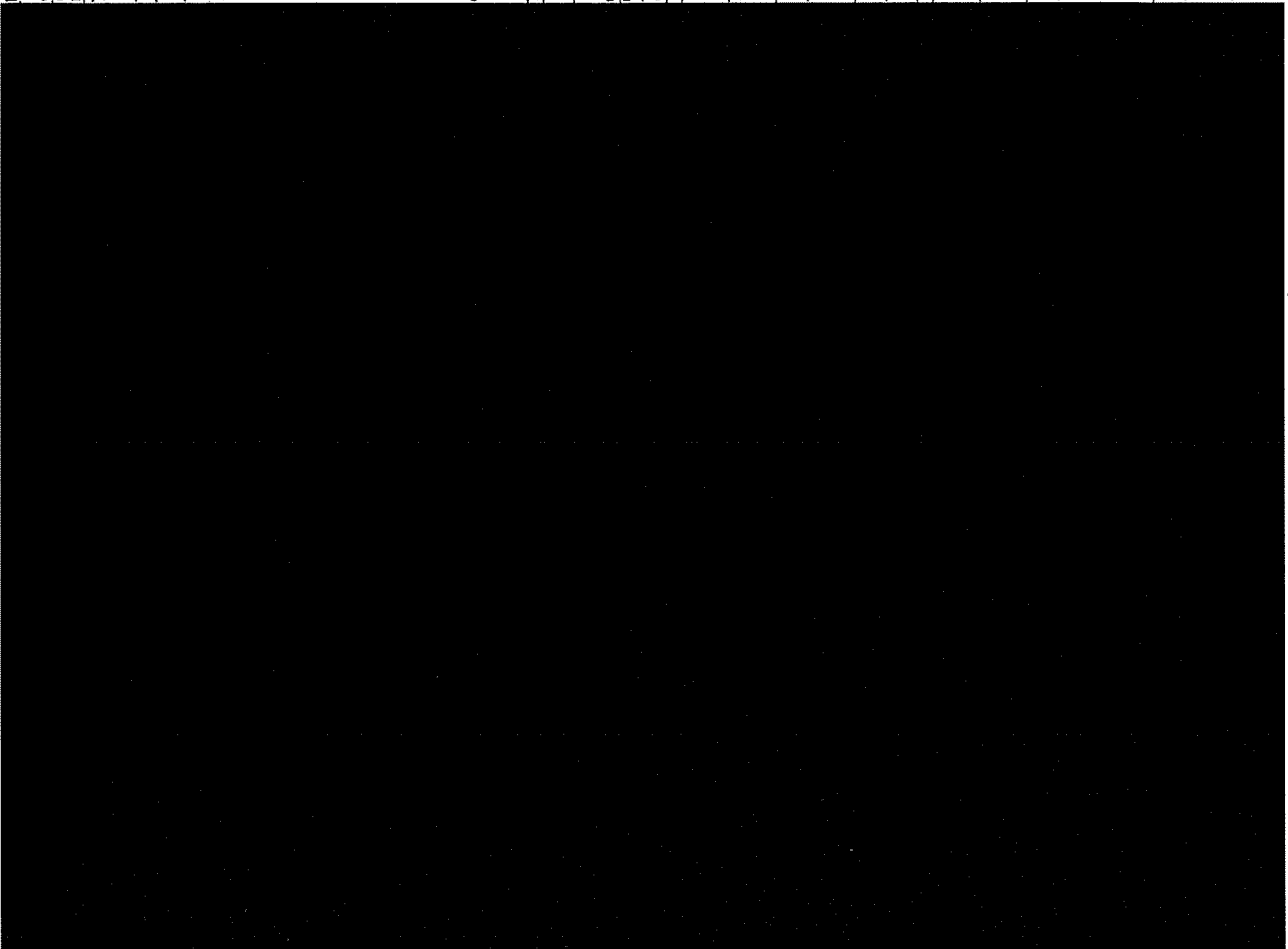

※R:あとろお申込分

*:新規ご利用分

1:アド2:リボ3:残債

小計 137,853 0

(返済の場合は手数料・利息を含む(残元金) 当月請求後の残高)

お名前 美濃 欣之

カスタマID [REDACTED]

ご利用明細

59

お客様のご利用明細をご確認いただけます。

【2020年08月利用分】

2020年08月利用分 ▾ 表示

利用月	明細名称	利用開始日	利用終了日	請求金額	返金 有無	返金処理月
2020/08	月月割	2020/08/01	2020/08/31	0 -1,650		
2020/08	(SoftBank Air)基本料割引	2020/08/01	2020/08/31	0 -1,188		
2020/08	基本料金	2020/08/01	2020/08/31	0 5,368		
2020/08	Yahoo! BB基本サービス(スタンダード)月額利用料	2020/08/01	2020/08/31	0 330		
2020/08	課税対象額(10%)			2,860		
計				4,510		

表示について

- ・ご利用明細は、ご利用月の翌月の8～13日頃の表示となります。
- ・BBフォン/BBフォン光の通話明細につきましては、BB会員サービスの「BBフォン通話明細」または「BBフォン光通話明細」にて、また通話明細の郵送をお申し込みの方はお手元に届く「通話明細書」にてご確認ください。
- ・BBソフトの明細内訳詳細につきましては、BB会員サービスのBBソフトメニュー「BBソフトご利用料金の確認」または「お手続き/ご利用」にてご確認ください。
- ・BBフォン光の明細内訳詳細につきましては、「BBフォン光 料金明細/通話明細」にてご確認ください。
- ・ユニバーサルサービス料はこちらをご覧ください。
- ・上限調整金は、同一月内の解除料請求を上限金額の10,000円(税抜)にするための調整金のことです。解除料はこちら
- ・2019年9月30日以前のご利用分につきましては、旧税率(8%)にて請求させていただきます。
- ・通話料や通信料につきましては、税抜の単価にて計算しております。また、1円未満の端数がある場合は切捨てとさせていただきますため、お手元で計算された額と実際の請求額が異なる場合がございます。
- ・NTTの工事費等につきましては、工事完了時点の税率にて請求させていただきます。
- ・「ソフトバンクでんき Powered by TEPCO請求サービス」詳細内訳につきましては、東京電力エナジーパートナー会員ページにてご確認ください。
- ・「ソフトバンクでんき Powered by SBパワー請求サービス」詳細内訳につきましては、ソフトバンクでんきの確認ページにてご確認ください。
- ・ソフトバンクでんき料金の利用開始日および利用終了日は実際のご使用分の期間とは異なります。ご使用期間については詳細内訳にてご確認ください。

光BBユニットをお使いの際には以下の点に十分ご注意ください。

支 出 伝 票

会 派 名	翔政会	議員名	美のよしゆき
支 出 年 度	令和2年度	整理番号 (項目別)	29
支 出 項 目	<input checked="" type="checkbox"/> 調査研究費 <input type="checkbox"/> 広聴費 <input type="checkbox"/> 資料作成費 <input type="checkbox"/> 事務所費 <input type="checkbox"/> 研修費 <input type="checkbox"/> 要請・陳情活動費 <input type="checkbox"/> 資料購入費 <input type="checkbox"/> 広報費 <input type="checkbox"/> 会議費 <input type="checkbox"/> 人件費		
実施年月日	令和2年9月9日 から 令和2年9月19日		
支出年月日	令和2年10月27日		
支 出 金 額	2,422 円		
支 出 先	新津石油他		
使 途 内 容	ガソリン代		
備 考	7,267 円 × 1/3 = 2,422 円		
領収書貼付欄	(調査研究費)		

※領収書及び内容を証する書類を添付してください。
 備考欄には按分率等を記入してください。



昭和三十三年十月二十七日



○20-10-27 200 *137,853743

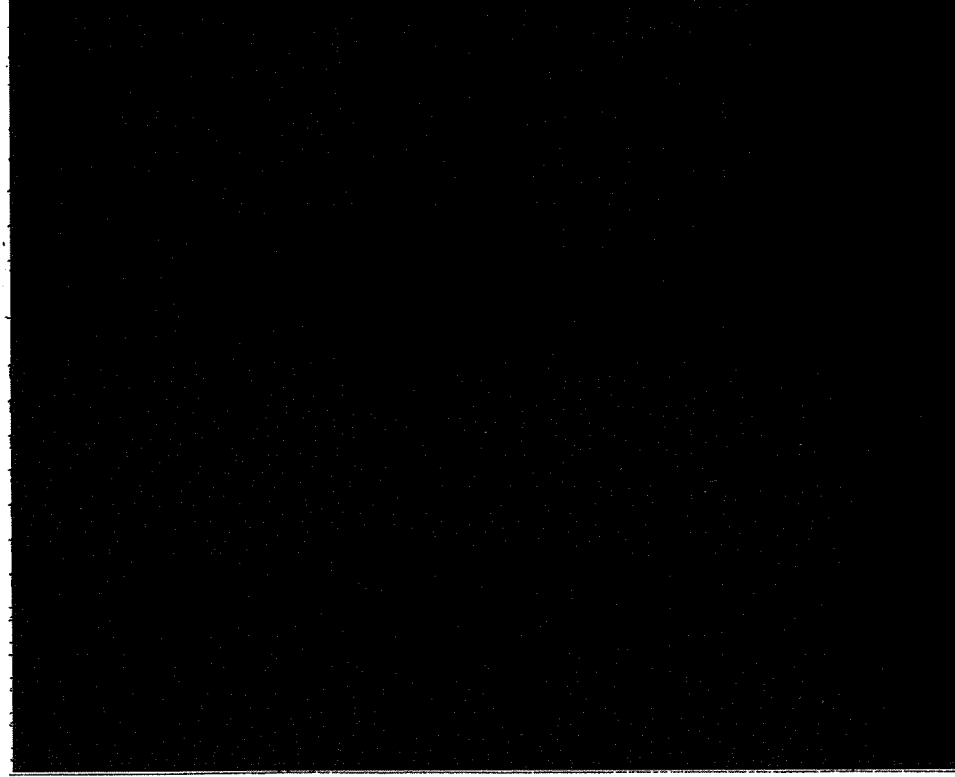

此頁の記載は
昭和三十三年十月二十七日
現在のものである

951-8077
新潟県新潟市中央区烏帽子町 3109

美濃 欣之 様

郵便区内特別

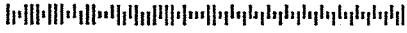

A0016 55401 0089713
2H1N5-001/002-K010044857#
H1-55412/R0210



カード名称	
会員番号	
金融機関名	
支店名	
預金種目・口座番号	
口座名義人	ミノ ヨシユキ

ご利用代金明細書

いつもご利用いただき誠にありがとうございます。
今月のご利用明細をご送付いたしますのでご確認ください。
口座へのご準備はお支払い日の前日までをお願いいたします。

お支払い日	2年10月27日
当月ご請求金額 A+B+C+D	137,853円
内訳	
A 1回払い・分割払い・ボーナス払い	137,853円
B リボルビング払い(ショッピング)	円
C リボルビング払い(キャッシング)	円
D 調整額	円

- *毎月のお支払いは27日(金融機関休業日の場合は翌営業日)となります。
- *当社クレジットで同一口座に他のご請求がある場合、請求は合算された金額とすることがありますので、あらかじめご了承ください。
- *口座振替結果の確認には、1週間程度のお時間をいただいております。
- *本カードの利用枠は上記の通りとなります。ただしオリコが発行するカードを2枚以上お持ちの場合、別途定める総利用可能枠以内のご利用となります。
- *お客様情報保護のため、会員番号と口座番号の一部を非表示としております。

ご利用明細 (リボルビング払いの新規ご利用分および、1回払い、分割払い、ボーナス払いの新・旧ご利用分)

ご利用日	ご利用先など	新 旧	ご利用金額	手数料・利息 (年利%)	その他	支払開始 年 月 日	お支払 回数 数	何回目	当月ご請求額	翌月繰越残高
	[美濃 欣之 様 ご利用分]									
02/09/09	イデミツシヨウワシエル	○	* 3,487	0	0	2/10/1	1	1	3,487	0
02/09/19	イデミツシヨウワシエル	○	* 3,780	0	0	2/10/1	1	1	3,780	0

※R:あとリボお申込分

*:新規ご利用分

1:アド2リボ3:残債

小計 137853 0

(残債の場合は手数料・利息を含まない還元金) 当月請求後の残高

領収書貼付用紙



新岸石油 (株)
 セルフ入船
 新潟県新潟市中央区
 鯉川岸町 4 4 5 5
 TEL:025-222-3858 SS:21005-63422

10/27

57

クレジットカード売上票

2020年09月09日 10:43 伝票No.5500
 取引通番 4513

YOSHIYUKI MINO 様
 XXXXXXXXXXXX
 EP]一般提携

0120-00 1625
 レギュラーガソリン P01 ¥3487
 数量 28.12L
 単価 @124
 (内ガソリン税 @53.8)

合計 ¥3,487

(内税分消費税 ¥317)
 承認No.0000031484
 支払方法 一括
 カジコご利用額 ¥3,487
 有効期限 XX年XX月 企業コード 0001
 2:0000000-0:0000000 01

処理日付:2020/09/09 1625-1625
 EasyPayお問合せ番号:2664031-11196
 100取引



第一石油販売 (株)
 川岸町
 新潟県新潟市中央区
 川岸町 3-31
 TEL:025-378-0201 SS:21010-21162

クレジットカード売上票

2020年09月19日 19:23 伝票No.9487
 取引通番 6755

クレジットカード 様
 XXXXXXXXXXXX
 ICS 21010
 一般提携

0120-00 9483
 レギュラーガソリン P05 ¥3780
 数量 30.00L
 単価 @126
 (内ガソリン税 @53.8)

合計 ¥3,780

(内税分消費税 ¥344)
 承認No.0000031575
 支払方法 一括
 カジコご利用額 ¥3,780
 有効期限 XX年XX月 企業コード 0001
 端末識別番号 7736410107720
 ARCO0 ATCO0F6 01 Mastercard
 A0000000041010
 2:0000000-0:0000000

お客様控え

係員: 01
 処理日付:2020/09/19 9483-9484
 100取引

※重ならないように貼付してください。

支 出 伝 票

会 派 名	翔政会	議員名	美のよしゆき
支 出 年 度	令和2年度	整理番号 (項目別)	30
支 出 項 目	<input checked="" type="checkbox"/> 調査研究費 <input type="checkbox"/> 広聴費 <input type="checkbox"/> 資料作成費 <input type="checkbox"/> 事務所費 <input type="checkbox"/> 研修費 <input type="checkbox"/> 要請・陳情活動費 <input type="checkbox"/> 資料購入費 <input type="checkbox"/> 広報費 <input type="checkbox"/> 会議費 <input type="checkbox"/> 人件費		
実施年月日	令和2年8月1日 から 令和2年8月31日		
支出年月日	令和2年10月27日		
支 出 金 額	1,256 円		
支 出 先	softbank		
使 途 内 容	携帯電話代		
備 考	$(4,200 - 1,500 + 99 + 300 + 326 + 2) \times 1.1 \times 1/3 = 1,256$		
領収書貼付欄	(調査研究費)		

※領収書及び内容を証する書類を添付してください。
備考欄には按分率等を記入してください。



2010年10月27日

19

五三三



○20-10-27 200 *137,853711

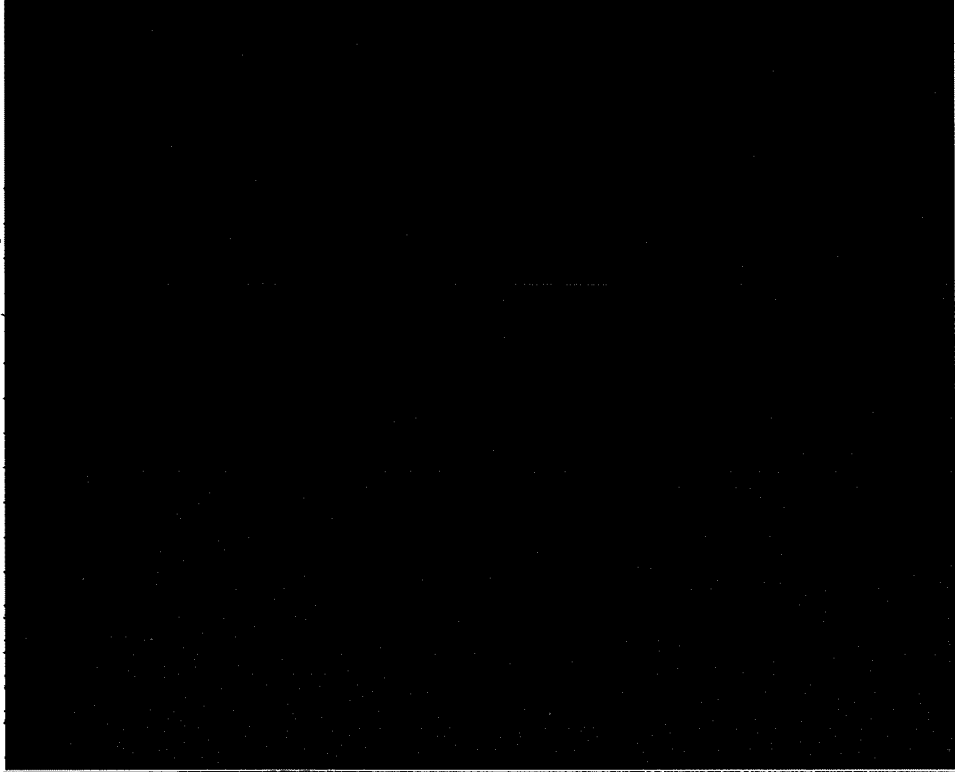

台通券での購入の場
「タテ-CD」の検出日
表示されます

951-8077
新潟県新潟市中央区烏帽子町 3109

美濃 欣之 様

郵便区内特別



A0016 55401 0089713
2H1N5-001/002-K010044857#
H1-55412/R0210



カード名称	
会員番号	
金融機関名	
支店名	
預金種目・口座番号	
口座名義人	ミノ ヨシユキ

ご利用代金明細書

いつもご利用いただき誠にありがとうございます。
今月のご利用明細をご送付いたしますのでご確認ください。
口座へのご準備はお支払い日の前日までをお願いいたします。

お支払い日 2年10月27日

当月ご請求金額 137,853円
A+B+C+D

内訳	①1回払い・分割払い・ボーナス払い	137,853円
	②リボルビング払い(ショッピング)	円
	③リボルビング払い(キャッシング)	円
	④調整額	円

- *毎月のお支払い日は27日(金融機関休業日の場合は翌営業日)となります。
- *当社クレジットで同一口座に他のご請求がある場合、請求は合算された金額となることがありますので、あらかじめご了承ください。
- *口座振替結果の確認には、1週間程度のお時間をいただいております。
- *本カードの利用枠は上記の通りとなります。ただしオリコが発行するカードを2枚以上お持ちの場合、別途定める総利用可能枠以内でのご利用となります。
- *お客様情報保護のため、会員番号と口座番号の一部を非表示としております。

ご利用明細 (リボルビング払いの新規ご利用分および、1回払い、分割払い、ボーナス払いの新・旧ご利用分)

ご利用日	ご利用先など	新旧	ご利用金額	手数料・利息 (年利%)	その他	支払開始 年	支払 月	支払 回数	何回目	当月ご請求額	翌月繰越残高
------	--------	----	-------	-----------------	-----	-----------	---------	----------	-----	--------	--------

[美濃 欣之 様 ご利用分]

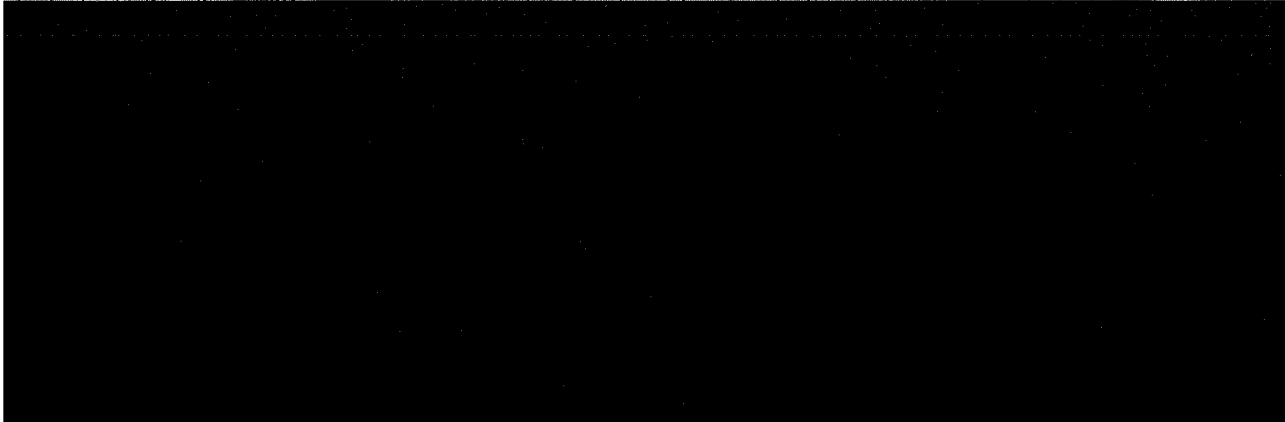

02	9:15	ソフトバンクM (08ガン)	○	*	4456	0	0	2101	1	1	4456	0
----	------	----------------	---	---	------	---	---	------	---	---	------	---



※R:あとがお申込分 * : 新規ご利用分 1:アド2:リボ3:残債

小計 **137853** 0

(改債の場合は手数料・利息を含まない残元金) 当月請求後の残高

Summary of your charges
ご利用料金内訳明細書

10/21

ご請求先番号: [Redacted]
Billing number

発行日 2020年 9月 11日

請求月 2020年 8月分
Month of Issue

SoftBank (60)

電話番号 (お客さま番号等)	料 金 内 訳	内訳金額 (円)	税区分
	* * 契約期間 [8月 1日 ~ 8月 31日] * *		
	基本料 通話定額基本料 [8月 1日 ~ 8月 31日]	4,200	10%
	割引 スマ放題 専用2年契約	-1,500	10%
	通話料 通話定額基本料 対象外通話	0	10%
	通信料 メール (SMS)	0	10%
	通信料 メール (SMS) (YM/他社宛)	99	10%
	月額料 ウェブ使用料	300	10%
	月額料 スマートフォン基本パック	326 475	10%
	その他 ユニバーサルサービス料	2	10%
	小計	4,051	
	合計	4,051	
	内課税対象額 10%	4,051	
	内課税対象額 計	4,051	
	消費税等 10%	405	
	消費税等 計	405	
	ご請求金額	4,456	
	(税込金額 計 10%)	4,456	

※ユニバーサルサービス料は、あまねく日本全国においてユニバーサルサービス (加入電話、公衆電話、緊急通報) の提供を確保するためにご (1/ 1頁)

負担いただく料金です。

※変更月等の各種ご契約内容についてはMy SoftBankの契約内容照会よりご確認ください。

※他社提携にかかる消費税等は購入元からの明細等をご確認ください。

※経過措置対象の取引は旧税率を適用しています。

支 出 伝 票

会 派 名	翔政会	議員名	美のよしゆき
支 出 年 度	令和2年度	整理番号 (項目別)	31
支 出 項 目	<input checked="" type="checkbox"/> 調査研究費 <input type="checkbox"/> 広聴費 <input type="checkbox"/> 資料作成費 <input type="checkbox"/> 事務所費 <input type="checkbox"/> 研修費 <input type="checkbox"/> 要請・陳情活動費 <input type="checkbox"/> 資料購入費 <input type="checkbox"/> 広報費 <input type="checkbox"/> 会議費 <input type="checkbox"/> 人件費		
実施年月日	令和2年9月1日 から 令和2年9月30日		
支出年月日	令和2年11月5日		
支 出 金 額	1,207 円		
支 出 先	NTT		
使 途 内 容	電話料金		
備 考	(4,172 - ■■■) × 1/3 = 1,207円		
領収書貼付欄		(調査研究費)	

※領収書及び内容を証する書類を添付してください。

備考欄には按分率等を記入してください。

口座振替のご案内 (東日本ご利用分)

お客様電話番号等 (BILLING NUMBER)	請求年月 (MONTH OF ISSUE)	振替日 (TRANSFER DAY)
025-225-1131	2020年11月ご請求分	2020年12月 7日(月)
振替金額 (TRANSFER AMOUNT OF MONEY)	4,169円	

※振替日に振替が出来なかった場合は延滞利息を加算させていただく場合があります。
 ※口座振替をご利用のお客様で、振替日に振替ができなかった場合は、原則、振替日から起算して15日後に再度振替させていただきます。

NTTファイナンス株式会社 電話料金等料金領収証 (東日本ご利用分)

お客様電話番号等 (BILLING NUMBER)	025-225-1131
ご請求先氏名(CUSTOMER NAME)	美濃 欣之 OSK 様

下記、ご利用料金を口座振替により領収いたしました。
 The following amount was transferred from your account. (2020年11月23日発行)

2020年10月ご請求分	(2020年11月 5日振替)
領収金額 (AMOUNT RECEIVED)	4,172円
金融機関名 BANK/POST OFFICE	*****81390
口座番号 ACCOUNT	*****

印紙税申告納
付につき芝
税務署承認済

NTTファイナンス株式会社
〒108-0075
東京都港区港南1-2-70



郵 便 は が き

【NTTファイナンスからのお知らせ】

*** NTTグループ各社ご請求金額 ***
 NTT東日本分ご請求額 (合計) 4,169円

4,169円 詳細については、「ご請求内訳」をご覧ください。

*** NTTファイナンスからのお知らせ ***

2018年11月ご請求分より、奇数月のご請求額が5,000円未満の場合は翌月に2ヶ月まとめてご請求しております。

*** NTT東日本から「にわん割」をご利用のお客さまへのお知らせ *** フレッツ光の料金プラン「にわん割」はご請求内訳に記載の「解約金がかからない期間」を過ぎると自動更新されます。自動更新後の契約期間は24ヶ月です。自動更新をご希望されない場合はNTT東日本へご連絡が必要となります。なお「解約金がかからない期間」以外でのフレッツ光の解約は解約金【戸建て向けサービスの場合9,500円(税抜)、集合住宅向けサービスの場合1,500円(税抜)】がかかります。詳しくはフレッツ公式HP (<https://flets.com/customer/contact.html>) をご確認ください。

95

J300B1391001 32560 32560 00 D



951-8077
新潟市中央区高帽子町3109-1

美濃 欣之 OSK 様



020102503061748868

重要
Important

親展
Confidential

NTTファイナンス

口座振替のご案内(東日本ご利用分)

日原、NTTファイナンスをご利用いただきまして誠にありがとうございます。

発行年月日 2020年10月21日発行
発行会社 NTTファイナンス株式会社
料金センター
お問合せ先 0800-3330111 (無料)
【受付先】
〒988 仙台市宮城野区原町6丁目 日本
-8691 郵便局 仙台車郵便局私設箱8号

社印 J330B1391005 13995 13995 00 D 20100400D

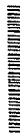

※ ここから、①の順にゆつくりお読みください。
① 口座振替の金額、②の順にゆつくりお読みください。③の順にゆつくりお読みください。

内訳項目 CHARGE BREAKDOWN BY CATEGORY (YEN)	内訳金額(円) AMOUNT (YEN)	請求内訳等詳細 DETAILS OF CHARGE BREAKDOWN	税区分 TAX
◆25-225-1131 ◇NTT東日本ご利用分 4,172	2,800	フレッツ光利用料 (ライトF基本料) お客さまID	合算
	-500	もっとライトに1割引料 ※05月31日迄に御用済ませました	合算
	500	ひかり電話 (基本料) 9月1日～9月30日	合算
	400	ひかり電話 (オプション料) 9月1日～9月30日	合算
	56	ひかり電話 (通話料) 9月1日～9月30日	合算
	35	ひかり電話 (携帯電話等の通話料) 9月1日～9月30日	合算
	2	ユニバーサルサービス料 9月1日～9月30日	合算
	329	消費税等当額 (合計) 合算表示の料金合計×10%	合算
◇合計	4,172		

支 出 伝 票

会 派 名	翔政会	議員名	美のよしゆき
支 出 年 度	令和2年度	整理番号 (項目別)	32
支 出 項 目	<input checked="" type="checkbox"/> 調査研究費 <input type="checkbox"/> 広聴費 <input type="checkbox"/> 資料作成費 <input type="checkbox"/> 事務所費 <input type="checkbox"/> 研修費 <input type="checkbox"/> 要請・陳情活動費 <input type="checkbox"/> 資料購入費 <input type="checkbox"/> 広報費 <input type="checkbox"/> 会議費 <input type="checkbox"/> 人件費		
実施年月日	令和2年9月1日 から 令和2年9月30日		
支出年月日	令和2年11月27日		
支 出 金 額	953 円		
支 出 先	ヤフージャパン		
使 途 内 容	インターネット代		
備 考	(5,368-1,650-1,188+330)×1/3=953		
領収書貼付欄		(調査研究費)	

※領収書及び内容を証する書類を添付してください。
備考欄には按分率等を記入してください。



20-11-27 200 *132,889#10

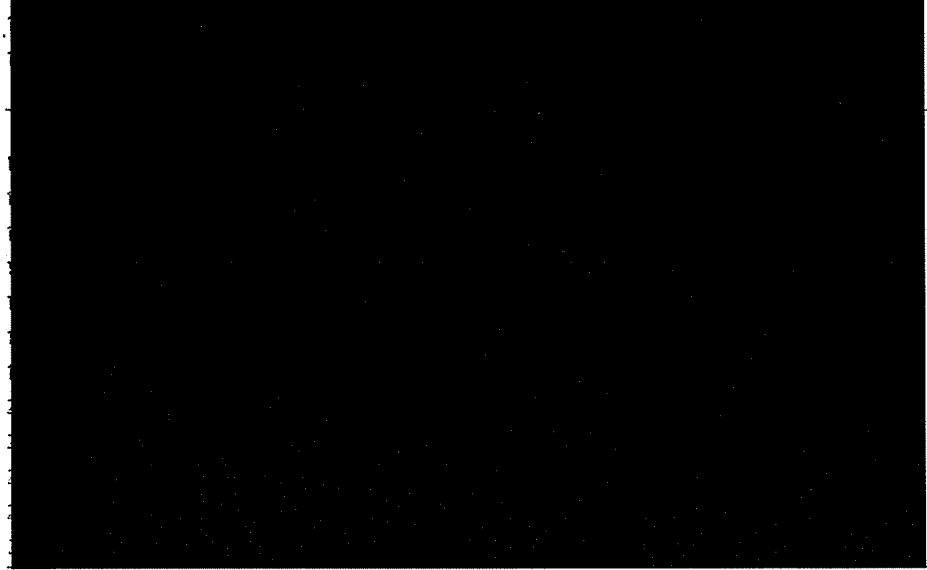

このページは、
システムの保守のため
表示できません。

951-8077
新潟県新潟市中央区烏帽子町 3109

美濃 欣之 様

郵便
区内
特別

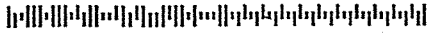

A0016 55401 0081815
2H1N5-001/002-K010040908#
H1-55412/R0211



カード名称	
会員番号	
金融機関名	
支店名	
預金種目・口座番号	
口座名義人	ミノ ヨシユキ

ご利用代金明細書

いつもご利用いただき誠にありがとうございます。
今月のご利用明細をご送付いたしますのでご確認ください。
口座へのご準備はお支払い日の前日までをお願いいたします。

お支払い日	2年11月27日
当月ご請求金額 A+B+C+D	132,889円
内訳	
A 1回払い分割払いボーナス払い	132,889円
B リボルビング払い(ショッピング)	円
C リボルビング払い(キャッシング)	円
D 調整額	円

- *毎月のお支払いは27日(金融機関休業日の場合は翌営業日)となります。
- *当社クレジットで同一口座に他のご請求がある場合、請求は合算された金額となることがありますので、あらかじめご了承ください。
- *口座振替結果の確認には、1週間程度のお時間をいただいております。
- *本カードの利用枠は上記の通りとなります。ただしオリコが発行するカードを2枚以上お持ちの場合、別途定める総利用可能枠以内のご利用となります。
- *お客様情報保護のため、会員番号と口座番号の一部を非表示としております。

ご利用明細 (リボルビング払いの新規ご利用分および、1回払い、分割払い、ボーナス払いの新・旧ご利用分)

ご利用日	ご利用先など	新旧	ご利用金額	手数料・利息 (年利%)	その他	支払開始 年 月	支払 回数	何回目	当月ご請求額	翌月繰越残高
	[美濃 欣之 様 ご利用分]									
02/9/30	ヤフージャパン	*	5018	0	0	2/11	1	1	5018	0

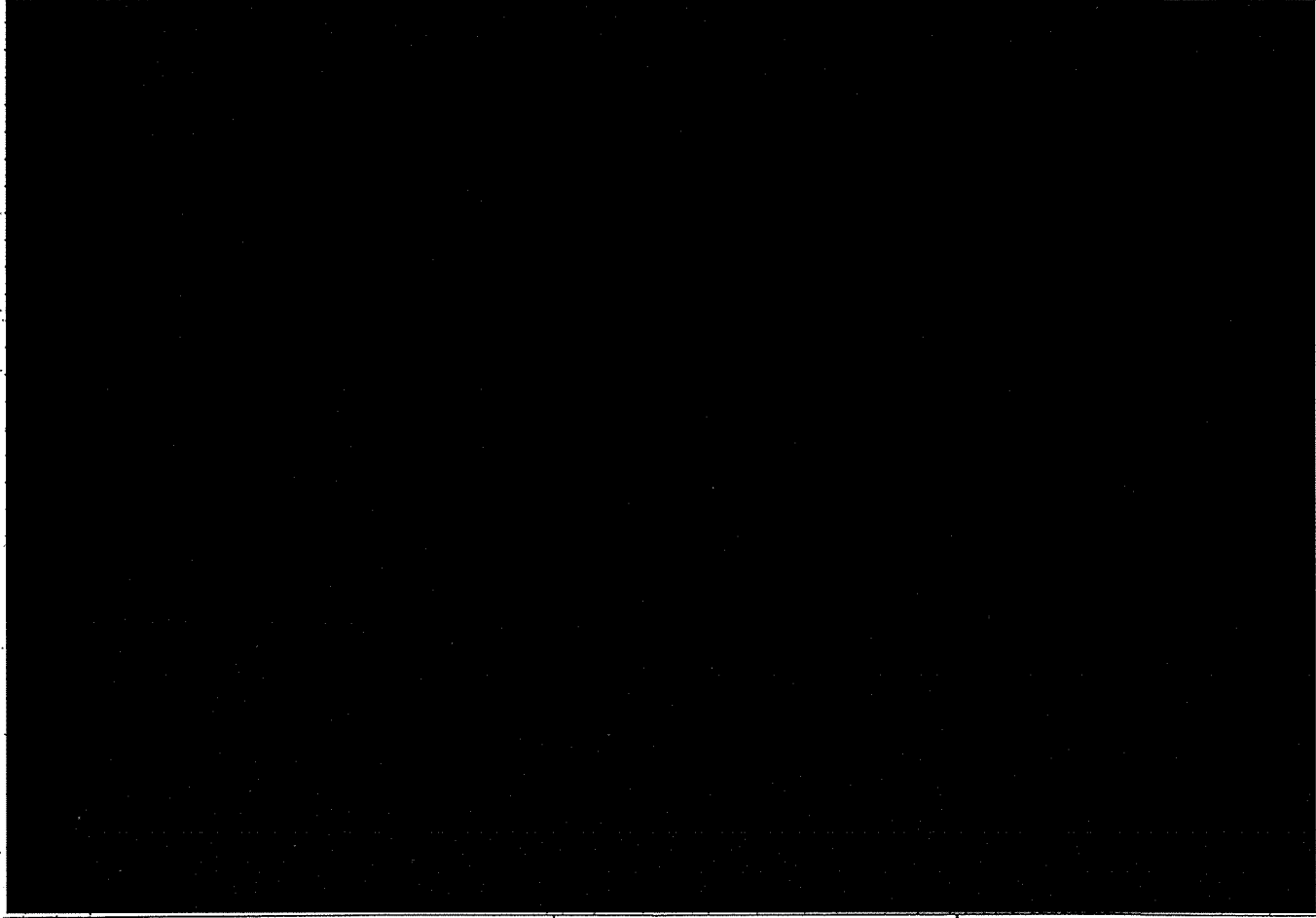

※R:あとリボお申込分

*:新規ご利用分

1:アド2リボ3:残債

小計 132889 0

(残債の場合は手数料・利息を含みません) 当月請求後の移高

11/29

お名前 美濃 欣之

カスタマID

ご利用明細

(65)

お客様のご利用明細をご確認いただけます。

【2020年09月利用分】

2020年09月利用分 ▾ 表示

利用月	明細名称	利用開始日	利用終了日	請求金額	返金 有無	返金処理月
2020/09	月月割	2020/09/01	2020/09/30	0	-1,650	
2020/09	(SoftBank Air)基本料割引	2020/09/01	2020/09/30	0	-1,188	
2020/09	基本料金	2020/09/01	2020/09/30	0	5,368	
2020/09	Yahoo! BB基本サービス(スタンダード)月額利用料	2020/09/01	2020/09/30	0	330	
2020/09	課税対象額(10%)				2,860	
計					4,510	

表示について

- ・ご利用明細は、ご利用月の翌月の8～13日頃の表示となります。
- ・BBフォン/BBフォン光の通話明細につきましては、BB会員サービスの「BBフォン通話明細」または「BBフォン光通話明細」にて、また通話明細の郵送をお申し込みの方はお手元に届く「通話明細書」にてご確認ください。
- ・BBソフトの明細内訳詳細につきましては、BB会員サービスのBBソフトメニュー「BBソフトご利用料金の確認」または「お手続き/ご利用」にてご確認ください。
- ・BBフォン光の明細内訳詳細につきましては、「BBフォン光 料金明細/通話明細」にてご確認ください。
- ・ユニバーサルサービス料はこちらをご覧ください。
- ・上限調整金は、同一月内の解除料請求を上限金額の10,000円(税抜)にするための調整金のことです。解除料はこちら
- ・2019年9月30日以前のご利用分につきましては、旧税率(8%)にて請求させていただきます。
- ・通話料や通信料につきましては、税抜の単価にて計算しております。また、1円未満の端数がある場合は切捨てとさせていただきますため、お手元で計算された額と実際の請求額が異なる場合がございます。
- ・NTTの工事費等につきましては、工事完了時点の税率にて請求させていただきます。
- ・「ソフトバンクでんき Powered by TEPCO請求サービス」詳細内訳につきましては、東京電力エナジーパートナー会員ページにてご確認ください。
- ・「ソフトバンクでんき Powered by SBパワー請求サービス」詳細内訳につきましては、ソフトバンクでんきの確認ページにてご確認ください。
- ・ソフトバンクでんき料金の利用開始日および利用終了日は実際のご使用分の期間とは異なります。ご使用期間については詳細内訳にてご確認ください。

光BBユニットをお使いの際には以下の点に十分ご注意ください。

支 出 伝 票

会 派 名	翔政会	議員名	美のよしゆき
支 出 年 度	令和2年度	整理番号 (項目別)	33
支 出 項 目	<input checked="" type="checkbox"/> 調査研究費 <input type="checkbox"/> 広聴費 <input type="checkbox"/> 資料作成費 <input type="checkbox"/> 事務所費 <input type="checkbox"/> 研修費 <input type="checkbox"/> 要請・陳情活動費 <input type="checkbox"/> 資料購入費 <input type="checkbox"/> 広報費 <input type="checkbox"/> 会議費 <input type="checkbox"/> 人件費		
実施年月日	令和2年10月3日 から 令和2年10月30日		
支出年月日	令和2年11月27日		
支 出 金 額	4,791 円		
支 出 先	新津石油他		
使 途 内 容	ガソリン代		
備 考	14,373 円 × 1/3 = 4,791 円		
領収書貼付欄	(調査研究費)		

※領収書及び内容を証する書類を添付してください。

備考欄には按分率等を記入してください。



2011年11月27日

13



20-11-27 200 *132,889円

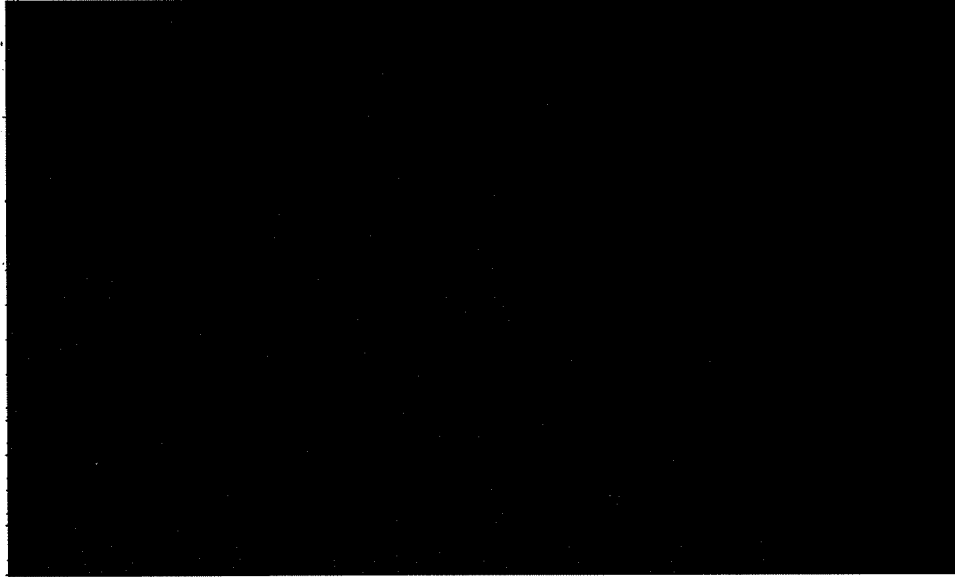

他証券の購入金額
15年-001の購入金額
表示は0円です

951-8077
新潟県新潟市中央区烏帽子町 3109

美濃 欣之 様

郵便区内特別

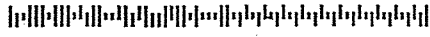

A0016 55401 0081815
2H1N5-001/002-K010040908#
H1-55412/R0211



カード名称

会員番号

金融機関名

支店名

預金種目・口座番号

口座名義人

ミノ ヨシユキ

ご利用代金明細書

いつもご利用いただき誠にありがとうございます。
今月のご利用明細をご送付いたしますのでご確認ください。
口座へのご準備はお支払い日の前日までをお願いいたします。

お支払い日 2年11月27日

当月ご請求金額 132,889円
A+B+C+D

内訳	A 1回払い	分割払い	ボーナス払い	132,889円
	B	リボルビング払い (ショッピング)		円
	C	リボルビング払い (キャッシング)		円
	D	調整額		円

- *毎月のお支払い日は27日(金融機関休業日の場合は翌営業日)となります。
- *当社クレジットで同一口座に他のご請求がある場合、請求は合算された金額となることがありますので、あらかじめご了承ください。
- *口座振替結果の確認には、1週間程度のお時間をいただいております。
- *本カードの利用枠は上記の通りとなります。ただしオリエントが発行するカードを2枚以上お持ちの場合、別途定める総利用可能枠以内でのご利用となります。
- *お客様情報保護のため、会員番号と口座番号の一部を非表示としております。

ご利用明細 (リボルビング払いの新規ご利用分および、1回払い、分割払い、ボーナス払いの新・旧ご利用分)

ご利用日	ご利用先など	新旧	ご利用金額	手数料・利息 (年利%)	その他	支払開始 年 月	支払 回数	何回目	当月ご請求額	翌月繰越残高
	[美濃 欣之 様 ご利用分]									
○21103	イデミツシヨウワシエル	○*	3660	0	0	2111	1	1	3660	0
○211011	イデミツシヨウワシエル	○*	3050	0	0	2111	1	1	3050	0
○211020	イデミツシヨウワシエル	○*	3660	0	0	2111	1	1	3660	0
○211030	ENEOS-SS	○*	4003	0	0	2111	1	1	4003	0

※R:あとリボお申込分

*:新規ご利用分

1:アド2:リボ3:残債

小計 132889 0

(残債の場合は手数料・利息を含まない請求額。当月請求後の残高)

領収書貼付用紙



新澤石油(株)
セルフ入船
新潟県新潟市中央区
曙川岸町4455
TEL:025-222-3858 SS:21005-63422

73

クレジットカード売上票

2020年10月03日 17:07 伝票No.0425
取引通番 6850

YOSHIYUKI MINO 様
XXXXXXXXXXXX EP 21005
EP]一般提携

0120-00 8587
レギュラーガソリン P07 ￥3660
数量 30.00L
単価 @122
(内ガソリン税 @53.8)

合計 ￥3,660
(内税分消費税 ￥333)

承認No.0000031757
支払方法 一括
クレジットご利用額 ￥3,660
有効期限 XX年XX月 企業コード 0001
2:0000000-0:0000000

処理日付:2020/10/03 8587-8587
EasyPayお問合せ番号:2664031-11196
100取引



新澤石油(株)
セルフ入船
新潟県新潟市中央区
曙川岸町4455
TEL:025-222-3858 SS:21005-63422

93

クレジットカード売上票

2020年10月11日 17:51 伝票No.1997
取引通番 4421

YOSHIYUKI MINO 様
XXXXXXXXXXXX EP 21005
EP]一般提携

0120-00 0936
レギュラーガソリン P01 ￥3050
数量 25.00L
単価 @122
(内ガソリン税 @53.8)

合計 ￥3,050
(内税分消費税 ￥277)

承認No.0000031799
支払方法 一括
クレジットご利用額 ￥3,050
有効期限 XX年XX月 企業コード 0001
2:0000000-0:0000000

処理日付:2020/10/11 0936-0936
EasyPayお問合せ番号:2664031-11196
100取引



新澤石油(株)
セルフ入船
新潟県新潟市中央区
曙川岸町4455
TEL:025-222-3858 SS:21005-63422

95

クレジットカード売上票

2020年10月20日 16:55 伝票No.3851
取引通番 7765

YOSHIYUKI MINO 様
XXXXXXXXXXXX EP 21005
EP]一般提携

0120-00 3594
レギュラーガソリン P07 ￥3660
数量 30.00L
単価 @122
(内ガソリン税 @53.8)

合計 ￥3,660
(内税分消費税 ￥333)

承認No.0000031922
支払方法 一括
クレジットご利用額 ￥3,660
有効期限 XX年XX月 企業コード 0001
2:0000000-0:0000000

処理日付:2020/10/20 3594-3594
EasyPayお問合せ番号:2664031-11196
100取引

アンケート回答で
Amazonギフト券
500円分をプレゼント!



アンケート回答で
Amazonギフト券
500円分をプレゼント!



アンケート回答で
Amazonギフト券
500円分をプレゼント!



http://tellshe11.shell.com/jpn

http://tellshe11.shell.com/jpn

http://tellshe11.shell.com/jpn

ENEOS

納品書(領収書)

2020年10月30日 12:38

売上
クレジット カード カイシ 様
トク XXXXXXXXXXXX
提携カード
車両番号
0110-00
レギュラーガソリン P-06
30.10L
133円
￥4,003
(内ガソリン税53.80円
合計 ￥4,003
消費税10%対象
内消費税等 ￥364)
クレジット支払
A000000041010
Mastercard
有効期限:XX/XX NC
支払方法:一括払い
承認番号:0031971
カード番号:XXXXXXXXXXXX
株式会社:基本P
特別IP
今回計

ICS

利用可能ポイント
本日付与されたポイントは、有効期限切
目以降に反映されません。有効期限切
等の理由で、Tカードにポイントが
加算されないことがあります。
詳細はwww.ts-site.jpにてご確認下さ
い。

現金で支払う場合は領収書に必ず添付してください。
領収書の記載内容が不明な場合はお問い合わせください。
領収書に記された金額は消費税を含んでいません。
株式会社 藤井石油 カワバタSS
新潟県 新潟市 中央区
川端町1丁目8番
TEL:025-223-5009 SS-302684
ファクス 0851-017 No9634-9636
外通番17-31260
2020/10/30

支 出 伝 票

会 派 名	翔政会	議 員 名	美のよしゆき
支 出 年 度	令和2年度	整理番号 (項目別)	34
支 出 項 目	<input checked="" type="checkbox"/> 調査研究費 <input type="checkbox"/> 広聴費 <input type="checkbox"/> 資料作成費 <input type="checkbox"/> 事務所費 <input type="checkbox"/> 研修費 <input type="checkbox"/> 要請・陳情活動費 <input type="checkbox"/> 資料購入費 <input type="checkbox"/> 広報費 <input type="checkbox"/> 会議費 <input type="checkbox"/> 人件費		
実施年月日	令和2年9月1日 から 令和2年9月30日		
支出年月日	令和2年11月27日		
支 出 金 額	1,310 円		
支 出 先	softbank		
使 途 内 容	携帯電話代		
備 考	$(4,200 - 1,500 + 130 + 117 + 300 + 326 + 2) \times 1.1 \times 1/3 = 1,310$		
領収書貼付欄	(調査研究費)		

※領収書及び内容を証する書類を添付してください。
 備考欄には按分率等を記入してください。



明細書

②



20-11-27 200 *132,889円



他証券でのお取引の振込
口座-001 振込口座
表示となります

951-8077
新潟県新潟市中央区烏帽子町 3109

美濃 欣之 様

郵便区内特別

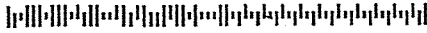

A0016 55401 0081815
2H1N5-001/002-K010040908#
H1-55412/R0211



ご利用代金明細書

いつもご利用いただき誠にありがとうございます。
今月のご利用明細をご送付いたしますのでご確認ください。
口座へのご準備はお支払い日の前日までお願いいたします。

お支払い日 2年11月27日

当月ご請求金額 132,889円
A+B+C+D

内訳	A 1回払い・分割払い・ボーナス払い	132,889円
	B リボルビング払い(ショッピング)	円
	C リボルビング払い(キャッシング)	円
	D 調整額	円

カード名称	
会員番号	
金融機関名	
支店名	
預金種目・口座番号	
口座名義人	ミノ ヨシユキ

- * 毎月のお支払い日は27日(金融機関休業日の場合は翌営業日)となります。
- * 当社クレジットで同一口座に他のご請求がある場合、請求は合算された金額となることがありますので、あらかじめご了承ください。
- * 口座振替結果の確認には、1週間程度のお時間をいただいております。
- * 本カードの利用枠は上記の通りとなります。ただしオリエントが発行するカードを2枚以上お持ちの場合、別途定める総利用可能枠以内でのご利用となります。
- * お客様情報保護のため、会員番号と口座番号の一部を非表示としております。

ご利用明細 (リボルビング払いの新規ご利用分および、1回払い、分割払い、ボーナス払いの新・旧ご利用分)

ご利用日	ご利用先など	新旧	ご利用金額	手数料・利息 (年利%)	その他	支払開始 年 月	支払 回数	何回目	当月ご請求額	翌月繰越残高
	[美濃 欣之 様 ご利用分]									

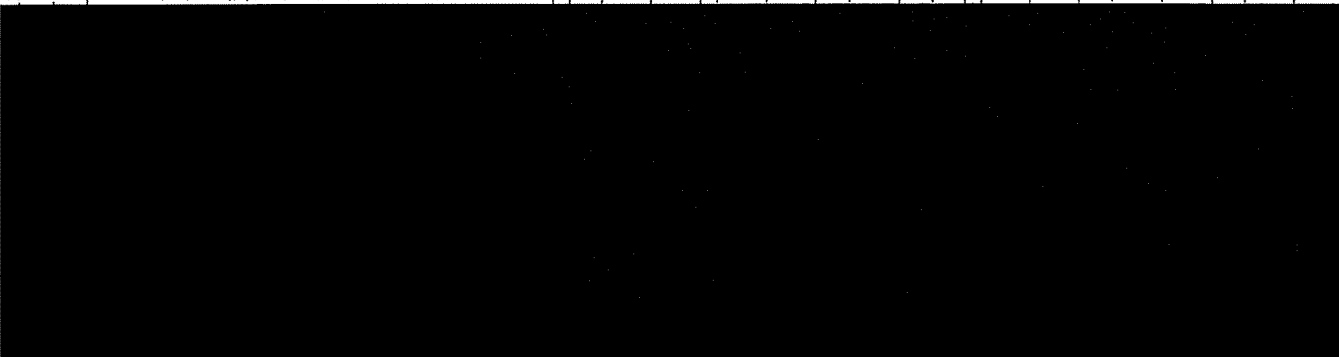

021015	ソフトバンクM (09ガン)	Q	* 4618	0	0	2111	1	1	4618	0
--------	----------------	---	--------	---	---	------	---	---	------	---

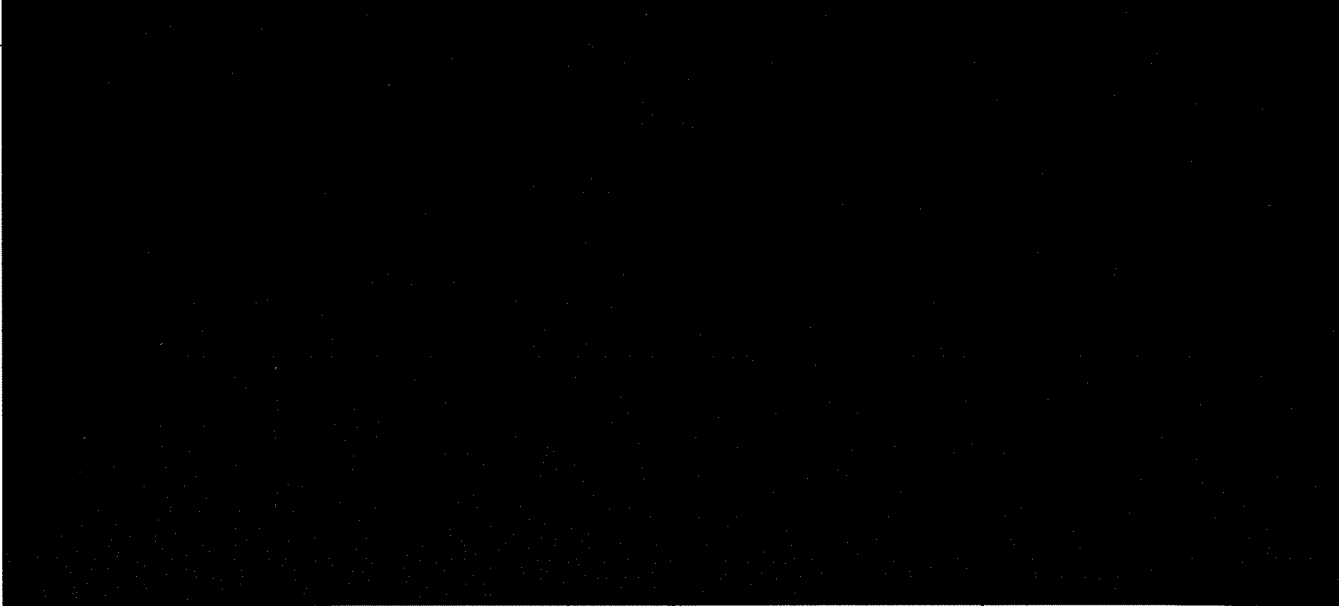

※R:あとリボお申込分

*:新規ご利用分

1:ア2:リボ3:残債

小計 132889 0

(残債の場合は手数料・利息を含みません) 当月請求後の残高

Summary of your charges
ご利用料金内訳明細書

11/29

ご請求先番号: [Redacted]
Billing number

発行日 2020年 10月 11日

請求月 2020年 9月分
Month of Issue



電話番号 (お客さま番号等)	料 金 内 訳	内訳金額 (円)	税区分
	** ご契約期間 [Redacted] ** 基本料 通話定額基本料 [9月 1日 ~ 9月30日] 割引 スマ放題 専用2年契約 通話料 通話定額基本料 対象外通話 通信料 S!メール (MMS) @0.075円 1737Pkt (通信量合計 1737Pkt [0.01GB]) 通信料 メール (SMS) 通信料 メール (SMS) (YM/他社宛) 月額料 ウェブ使用料	4,200 -1,500 0 130 0 117 300	10% 10% 10% 10% 10% 10% 10%
	月額料 スマートフォン基本パック その他 ユニバーサルサービス料	326,475 2	10% 10%
	小計 合計 内課税対象額 10% 内課税対象額 計 消費税等 10% 消費税等 計 ご請求金額 (税込金額 計 10%)	4,199 4,199 4,199 4,199 419 419 4,618 4,618	

※ユニバーサルサービス料は、あまねく日本全国においてユニバーサルサービス (加入電話、公衆電話、緊急通報) の提供を確保するためにご (1/ 1頁) 負担いただく料金です。

※変更毎月の各種ご契約内容についてはMy SoftBankの契約内容割会よりご確認ください。

※他社債権にかかる消費税率は購入元からの明細等をご確認ください。

※経過措置対象の取引は旧税率を適用しています。

支出伝票

会 派 名	翔政会	議員名	美のよしゆき
支出年度	令和2年度	整理番号 (項目別)	35
支出項目	<input checked="" type="checkbox"/> 調査研究費 <input type="checkbox"/> 広聴費 <input type="checkbox"/> 資料作成費 <input type="checkbox"/> 事務所費 <input type="checkbox"/> 研修費 <input type="checkbox"/> 要請・陳情活動費 <input type="checkbox"/> 資料購入費 <input type="checkbox"/> 広報費 <input type="checkbox"/> 会議費 <input type="checkbox"/> 人件費		
実施年月日	令和2年10月19日		
支出年月日	令和2年11月27日		
支出金額	132 円		
支 出 先	ムサシ		
使 途 内 容	文具代		
備 考	398 円 × 1/3 = 132 円		
領収書貼付欄	(調査研究費)		

美のよしゆき 領 収 証 (クレジット利用) 様

2020年10月19日 (月) 11/27

¥ 398 -

2020年10月19日 (月) 19:44 120002

替刃 丸刃 DCC-28 ¥398

合計/1点 ¥398

(内10%対象 ¥398)

税合計 ¥36

店No001104

上記正に領収しました(消費税等 36円を含みます)
 ※明細の*印は軽減税率(8%)適用商品です

但し カッター代 17
 〒950-0923 新潟県新潟市中央区姥ヶ山45-1
 スーパーセンタームサシ 新潟店 025-287-6341
 財布等で保管戴く場合は、印刷面を内側に折って保管願います。

担当 0002-1192-5395

※領収書及び内容を証する書類を添付してください。
 備考欄には按分率等を記入してください。



事務用紙

事務用紙



20-11-27 200 *132,889

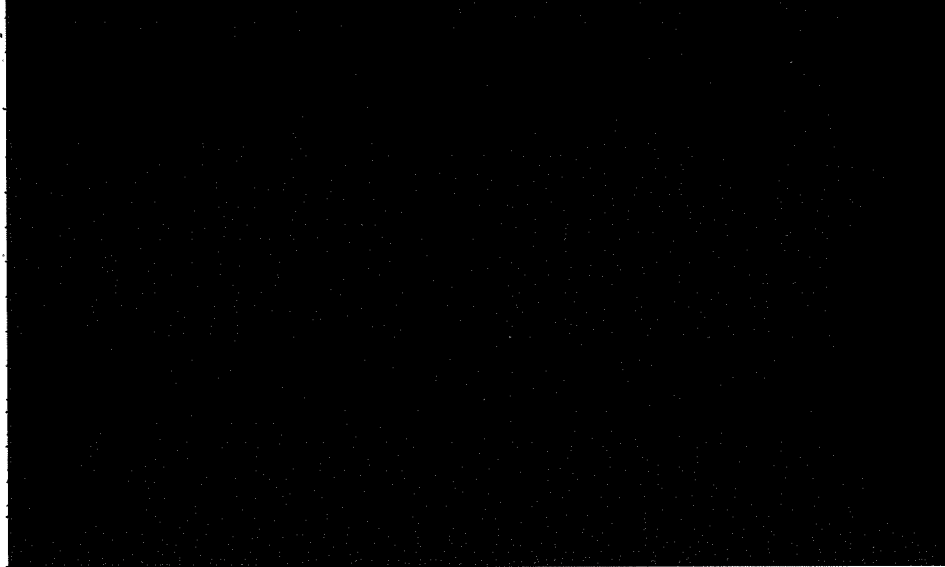

事務用紙
事務用紙
事務用紙

951-8077
新潟県新潟市中央区烏帽子町 3109
美濃 欣之 様

郵便区内特別

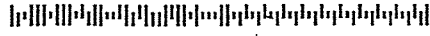

A0016 55401 0081815
2H1N5-001/002-K010040908#
H1-55412/R0211



カード名称	
会員番号	
金融機関名	
支店名	
預金種目・口座番号	
口座名義人	ミノ ヨシユキ

ご利用代金明細書

いつもご利用いただき誠にありがとうございます。
今月のご利用明細をご送付いたしますのでご確認ください。
口座へのご準備はお支払い日の前日までをお願いいたします。

お支払い日 2年11月27日

当月ご請求金額 132,889円
A+B+C+D

内訳	△1回払い・分割払い・ボーナス払い	132,889円
	◎リボルビング払い(ショッピング)	円
	◎リボルビング払い(キャッシング)	円
	□調整額	円

- *毎月のお支払いは27日(金融機関休業日の場合は翌営業日)となります。
- *当社クレジットで同一口座に他のご請求がある場合、請求は合算された金額となることがありますので、あらかじめご了承ください。
- *口座振替結果の確認には、1週間程度のお時間をいただいております。
- *本カードの利用枠は上記の通りとなります。ただしオリコが発行するカードを2枚以上お持ちの場合、別途定める総利用可能枠以内でのご利用となります。
- *お客様情報保護のため、会員番号と口座番号の一部を非表示としております。

ご利用明細 (リボルビング払いの新規ご利用分および、1回払い、分割払い、ボーナス払いの新・旧ご利用分)

ご利用日	ご利用先など	新旧	ご利用金額	手数料・利息 (年利%)	その他	支払開始 年 月	支払 回数	何回目	当月ご請求額	翌月繰越残高
------	--------	----	-------	-----------------	-----	-------------	----------	-----	--------	--------

	[美濃 欣之 様 ご利用分]									
--	----------------	--	--	--	--	--	--	--	--	--

2019	スーパーセンタームサン新潟店	○	*	398	0	0	2	1	1	398	0
------	----------------	---	---	-----	---	---	---	---	---	-----	---

[Redacted Table Content]										
--------------------------	--	--	--	--	--	--	--	--	--	--

※R: あとリボお申込分

*: 新規ご利用分

1:アド2:リボ3:残債

小計 132889 0

(残債の場合は手数料・利息を含まない残元金、当月請求後の残高)

支出伝票

会 派 名	翔政会	議員名	美のよしゆき
支出年度	令和2年度	整理番号 (項目別)	36
支出項目	<input checked="" type="checkbox"/> 調査研究費 <input type="checkbox"/> 広聴費 <input type="checkbox"/> 資料作成費 <input type="checkbox"/> 事務所費 <input type="checkbox"/> 研修費 <input type="checkbox"/> 要請・陳情活動費 <input type="checkbox"/> 資料購入費 <input type="checkbox"/> 広報費 <input type="checkbox"/> 会議費 <input type="checkbox"/> 人件費		
実施年月日	令和2年10月19日		
支出年月日	令和2年11月27日		
支出金額	860 円		
支出先	コメリ		
使途内容	紙代		
備 考	2,580 円 × 1/3 = 860 円		
領収書貼付欄		(調査研究費)	

9301

領 収 証

000021022号

美のよしゆき 様

99

¥2,580.

内訳 クレジット ¥2,580



2020年10月19日 上記正に領収しました。 扱者 XXXXXXXXXX
 株式会社コメリ PW新津店
 新潟県新潟市南区清水4501-1
 TEL 0250-23-2341

◇◇印刷面を内側に折って保管して下さい。◇◇

領収証明細書

2020年10月19日(月)18:46 1002-0002
 9301
 28冊用紙やさしい白色 MLE-用紙 ¥2,680
 500枚 (10冊 x @268)
 未とめ値引 2 回 -100
 小計 ¥2,580
 商品計 10点
 合計 ¥2,580
 クレジット ¥2,580
 (内消費税10%対象額 ¥2,580)
 (内消費税 10% ¥234)

11P

※領収書及び内容を証する書類を添付してください。
 備考欄には按分率等を記入してください。



明細書

15



20-11-27 200 *132,889円

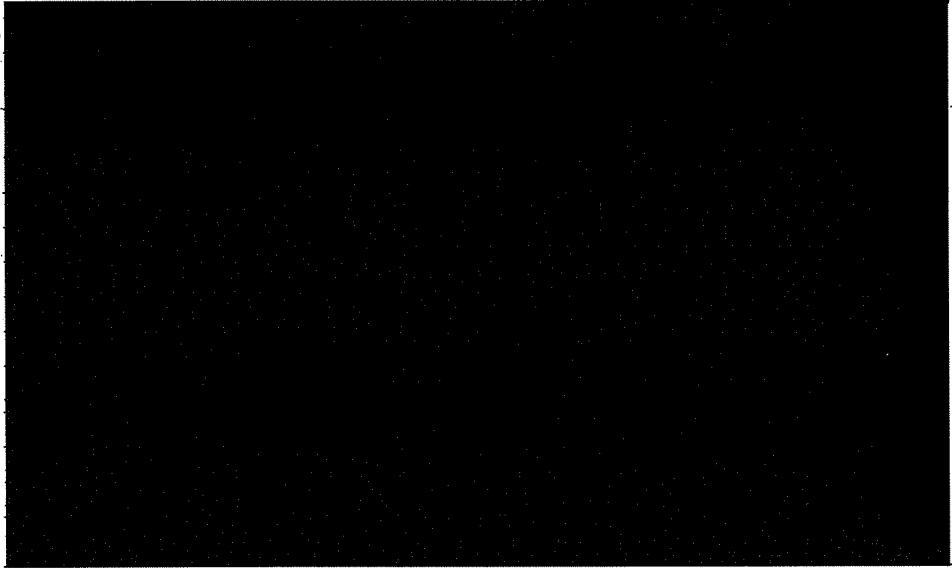

他通貨での購入の
12月-00. 繰上
表示のため

951-8077
新潟県新潟市中央区烏帽子町 3-10-9
美濃 欣之 様

郵便区内特別



A0016 55401 0081815
2H1N5-001/002-K010040908#
H1-55412/R0211



カード名称	
会員番号	
金融機関名	
支店名	
預金種目・口座番号	
口座名義人	ミノ ヨシユキ

ご利用代金明細書

いつもご利用いただき誠にありがとうございます。
今月のご利用明細をご送付いたしますのでご確認ください。
口座へのご準備はお支払い日の前日までをお願いいたします。

お支払い日 2年11月27日

当月ご請求金額 132,889円
A+B+C+D

内訳	A 1回払い・分割払い・ボーナス払い	132,889円
	B リボルビング払い(ショッピング)	円
	C リボルビング払い(キャッシング)	円
	D 調整額	円

- *毎月のお支払いは27日(金融機関休業日の場合は翌営業日)となります。
- *当社クレジットで同一口座に他のご請求がある場合、請求は合算された金額となることがありますので、あらかじめご了承ください。
- *口座振替結果の確認には、1週間程度のお時間をいただいております。
- *本カードの利用枠は上記の通りとなります。ただしオリコが発行するカードを2枚以上お持ちの場合、別途定める総利用可能枠以内でのご利用となります。
- *お客様情報保護のため、会員番号と口座番号の一部を非表示としております。

ご利用明細 (リボルビング払いの新規ご利用分および、1回払い、分割払い、ボーナス払いの新・旧ご利用分)

ご利用日	ご利用先など	新 旧	ご利用金額	手数料・利息 (年利%)	その他	支払開始 年 月	支払 回数	何回目	当月ご請求額	翌月繰越残高
	[美濃 欣之 様 ご利用分]									
2019	ホームパワー ニイツテン	*	2580	0	0	2111	1	1	2580	0

※R:あとリボお申込分

*:新規ご利用分

1:アド2:リボ3:残債

小 計 132,889 0

(残債の場合は手数料・利息を含みません。当月請求後の残高)

支 出 伝 票

会 派 名	翔政会	議員名	美のよしゆき
支 出 年 度	令和2年度	整理番号 (項目別)	37
支 出 項 目	<input checked="" type="checkbox"/> 調査研究費 <input type="checkbox"/> 広聴費 <input type="checkbox"/> 資料作成費 <input type="checkbox"/> 事務所費 <input type="checkbox"/> 研修費 <input type="checkbox"/> 要請・陳情活動費 <input type="checkbox"/> 資料購入費 <input type="checkbox"/> 広報費 <input type="checkbox"/> 会議費 <input type="checkbox"/> 人件費		
実施年月日	令和2年11月27日		
支出年月日	令和2年11月27日		
支 出 金 額	22,000 円		
支 出 先	ウインプラス		
使 途 内 容	ドローン空撮費用		
備 考	空き家の現状に関する調査(秋葉区小口)		
領収書貼付欄	(調査研究費)		

※領収書及び内容を証する書類を添付してください。
備考欄には按分率等を記入してください。

実施報告書

令和2年 11月 27日

新潟市議会議長 様

氏名 美のよしゆき

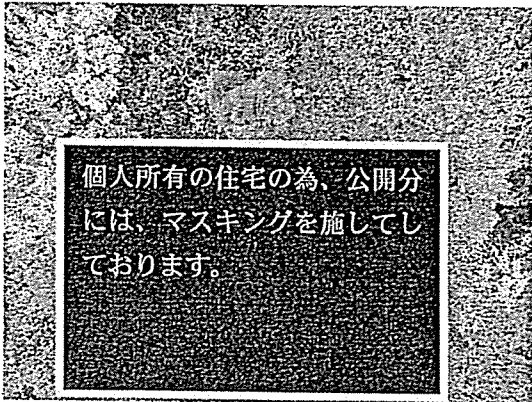

下記のとおり、実施したので報告します。

行事名	ドローンによる空き家調査
日時	令和2年 11月 27日 (金) 15時 00分～ 17時 00分
場所	秋葉区小口
参加議員名	美のよしゆき
全体参加者数	10名
内容的 (目的)	<p>空き家の現状に関する調査 調査対象が歩行で辿り着くことが困難な物件であったことから、ドローンを使用して調査を行った。</p>
備考	<p>調査物件は、山の頂に有り公園用地に隣接している事から、空き家の利活用の可能性について空撮にて調査した。 この調査を含めて、新潟市に空き家対応について、提言を行った。</p> 

支 出 伝 票

会 派 名	翔政会	議員名	美のよしゆき
支 出 年 度	令和2年度	整理番号 (項目別)	38
支 出 項 目	<input checked="" type="checkbox"/> 調査研究費 <input type="checkbox"/> 広聴費 <input type="checkbox"/> 資料作成費 <input type="checkbox"/> 事務所費 <input type="checkbox"/> 研修費 <input type="checkbox"/> 要請・陳情活動費 <input type="checkbox"/> 資料購入費 <input type="checkbox"/> 広報費 <input type="checkbox"/> 会議費 <input type="checkbox"/> 人件費		
実施年月日	令和2年11月29日		
支出年月日	令和2年11月29日		
支 出 金 額	403 円		
支 出 先	なんじゃ村		
使 途 内 容	USB		
備 考	1,210 円 × 1/3 = 403 円		
領収書貼付欄		(調査研究費)	

2020年11月29日

領 収 書

美のよしゆき 様

¥1,210-

一連No441242

領収No000003

(但し USB として 正に領収致しました)

なんじゃ村
NAN-JA-MURA

フレスポ赤道店
新潟市東区上王瀬町2-51
TEL 025-279-3351

印刷面を内側に折って保管願います

税抜金額 ¥1,100-

消費税等 ¥110-

※領収書及び内容を証する書類を添付してください。
備考欄には按分率等を記入してください。

支 出 伝 票

会 派 名	翔政会	議員名	美のよしゆき
支 出 年 度	令和2年度	整理番号 (項目別)	39
支 出 項 目	<input checked="" type="checkbox"/> 調査研究費 <input type="checkbox"/> 広聴費 <input type="checkbox"/> 資料作成費 <input type="checkbox"/> 事務所費 <input type="checkbox"/> 研修費 <input type="checkbox"/> 要請・陳情活動費 <input type="checkbox"/> 資料購入費 <input type="checkbox"/> 広報費 <input type="checkbox"/> 会議費 <input type="checkbox"/> 人件費		
実施年月日	令和2年10月1日 から 令和2年10月31日		
支出年月日	令和2年12月7日		
支 出 金 額	1,206 円		
支 出 先	NTT		
使 途 内 容	電話料金		
備 考	(4,169 -) × 1/3 = 1,206円		
領収書貼付欄		(調査研究費)	

※領収書及び内容を証する書類を添付してください。
備考欄には按分率等を記入してください。

口座振替のご案内 (東日本ご利用分)

お客様電話番号等 (BILLING NUMBER)	請求年月 (MONTH OF ISSUE)	振替日 (TRANSFER DAY)
025-225-1131	2020年12月ご請求分	2021年1月5日(火)
振替金額 (TRANSFER AMOUNT OF MONEY)	4,181円	

※振替日に振替が出来なかった場合は延滞利息を加算させていただきます場合があります。
 ※口座振替をご利用のお客様で、振替日に振替ができなかった場合は、原則、振替日から起算して15日後に再度振替させていただきます。

ユニバーサルサービス料について
 ユニバーサルサービス料は、あまねく日本全国においてユニバーサルサービス(NTT東西の加入電話等)の提供を確保するためにご負担いただく料金です。なお、社団法人電気通信事業者協会から1番号あたりの費用(番号単位)が公表されています。
 ※NTT東日本請求額のうち、料金回収代行分は、NTTファイナンスへ請求事務を委託しています【料金問合せ受付時間】午前9時～午後5時(土曜・日曜・祝日・年末年始(12月29日～1月3日)は除きます)
 【ひかり電話ご利用のお客様へ】ご利用の電話番号は本内訳書「ひかり電話(基本料)」の「ご利用期間等のお知らせ」欄に表示されます。

「NTTファイナンス」をかたった不審なSMSにご注意ください

気になることがございましたらNTTファイナンスお客様相談センターまたは最寄りの警察署へご相談ください。
 NTTファイナンス お客様相談センター 0800-333-6661
 受付時間：午前9時～午後5時(土・日・祝日・年末年始を除く)



お知らせ

【NTTファイナンスからのお知らせ】
 *** NTTグループ各社ご請求金額 ***
 NTT東日本分ご請求額 4,181円
 (合計) 4,181円

*** NTTファイナンスからのお知らせ ***
 2018年11月ご請求分より、奇数月のご請求額が5,000円未満の場合には翌月に2ヶ月まとめてご請求しております。

*** NTT東日本から「にねん割」をご利用のお客様さまへのお知らせ
 内訳に記載の「解約金がかからない期間」を過ぎると自動更新されます。自動更新をご希望がかけられない場合はNTT東日本へご連絡が必要となります。なお「解約金」【戸建て向けサービスの場合9,500円(税抜)、集合住宅向けサービスの場合1,500円(税抜)】がかかります。詳しくは [mer/contact.html](https://flets.com/customer/contact.html) をご確認ください。

NTTファイナンス株式会社 電話料金等料金領収証 (東日本ご利用分)

お客様電話番号等 (BILLING NUMBER) 025-225-1131
 ご請求先氏名(CUSTOMER NAME) 美濃 欣之 OSK 様

下記、ご利用料金を口座振替により領収いたしました。
 The following amount was transferred from your account. (2020年12月21日発行)

2020年11月ご請求分	(2020年12月7日振替)
領収金額 (AMOUNT RECEIVED)	4,169円
金融機関名 BANK/POST OFFICE	*****2201389*****
口座番号 ACCOUNT	*****

印紙税申告納付につき芝 税務署承認済

NTTファイナンス株式会社
 〒108-0075
 東京都港区港南1-2-70



1円
 1円：詳細については、「ご請求内訳」をご覧ください。



951-8077
新潟市中央区烏帽子町3109-1

美濃 欣之 OSK 様

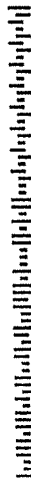

020112503053985366

重要
Important

網展
Confidential

NTTファイナンス

口座振替のご案内(東日本ご利用分)

日頃、NTTファイナンスをご利用いただきまして誠にありがとうございます。

発行年月日 2020年11月23日発行
発行会社 NTTファイナンス株式会社
料金センター
お問合せ先 0800-3330111 (無料)
【受付先】
〒983 仙台市宮城野区麻町6丁目 日本
-8691 郵便 仙台東郵便局私箱8号

社用 J300B1391001 32560 00 D 20110400D

コーポ

※ここから、①②の順にゆくり括弧がしくください。
FIM: 020112503053985366 020112503053985366

内訳項目 CHARGE BREAKDOWN BY CATEGORY (RM)	内訳金額(円) AMOUNT (YEN)	請求内訳等詳細 DETAILS OF CHARGE BREAKDOWN	税区分 TAX
◆025-225-1131 ◆N通話基本ご利用分 4,169	2,800	フレックス光利用料 (ライトF基本料) 10月 1日~10月31日: お客さま専用ID	合算
	-500	もっとライトに1割引料 10月 1日~10月31日: 2022年06月13日迄で期間が適用されます	合算
	500	ひかり電話 (基本料) 10月 1日~10月31日	合算
	400	ひかり電話 (オプション) 10月 1日~10月31日	合算
	88	ひかり電話 (通話料) 10月 1日~10月31日	合算
	2	はこばこサービス料 10月 1日~10月31日: 1番号分のご請求となります。	合算
	329	消費税等相当額 (合計) 合算表示の料金合計×10%	合算
◇合計	4,169	合計	合算

支 出 伝 票

会 派 名	翔政会	議員名	美のよしゆき
支 出 年 度	令和2年度	整理番号 (項目別)	40
支 出 項 目	<input checked="" type="checkbox"/> 調査研究費 <input type="checkbox"/> 広聴費 <input type="checkbox"/> 資料作成費 <input type="checkbox"/> 事務所費 <input type="checkbox"/> 研修費 <input type="checkbox"/> 要請・陳情活動費 <input type="checkbox"/> 資料購入費 <input type="checkbox"/> 広報費 <input type="checkbox"/> 会議費 <input type="checkbox"/> 人件費		
実施年月日	令和2年10月1日 から 令和2年10月31日		
支出年月日	令和2年12月28日		
支 出 金 額	953 円		
支 出 先	ヤフージャパン		
使 途 内 容	インターネット代		
備 考	(5,368-1,650-1,188+330) × 1/3 = 953		
領収書貼付欄	(調査研究費)		

※領収書及び内容を証する書類を添付してください。
備考欄には按分率等を記入してください。



2012年12月28日

17:10:34

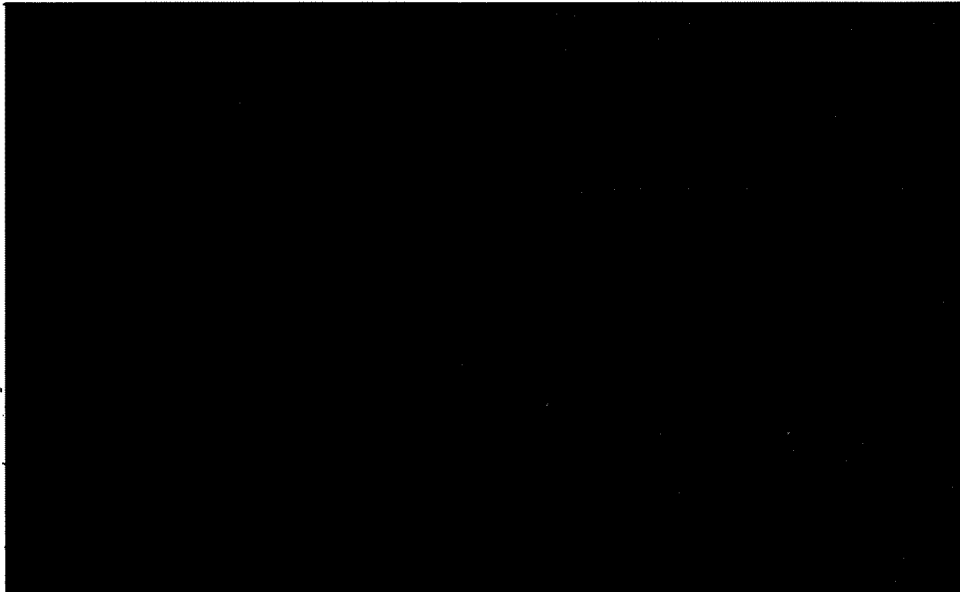

2012-12-28 200 *48,108円



仕入票でのお振入の振替
口座-00:通帳化日にて
表示されます

951-8077

新潟県新潟市中央区烏帽子町 3109

美濃 欣之 様

郵便区内特別

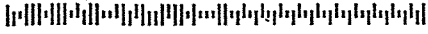

A0018 55401 0079813

2H1N5-001/002-K010039907#

H1-55412/R0212



カード名称	
会員番号	
金融機関名	
支店名	
預金種目・口座番号	
口座名義人	ミノ ヨシユキ

ご利用代金明細書

いつもご利用いただき誠にありがとうございます。
今月のご利用明細をご送付いたしますのでご確認ください。
口座へのご準備はお支払い日の前日までをお願いいたします。

お支払い日	2年12月28日
当月ご請求金額 A+B+C+D	48,108円
内訳	
A 1回払い分割払いボーナス払い	48,108円
B リボルビング払い(ショッピング)	円
C リボルビング払い(キャッシング)	円
D 調整額	円

- *毎月のお支払い日は27日(金融機関休業日の場合は翌営業日)となります。
- *当社クレジットで同一口座に他のご請求がある場合、請求は合算された金額となることがありますので、あらかじめご了承ください。
- *口座振替結果の確認には、1週間程度のお時間をいただいております。
- *本カードの利用枠は上記の通りとなります。ただしオリエントが発行するカードを2枚以上お持ちの場合、別途定める総利用可能枠以内のご利用となります。
- *お客様情報保護のため、会員番号と口座番号の一部を非表示としております。

ご利用明細 (リボルビング払いの新規ご利用分および、1回払い、分割払い、ボーナス払いの新・旧ご利用分)

ご利用日	ご利用先など	新・旧	ご利用金額	手数料・利息 (年利%)	その他	支払開始 年 月	支払 回数	お支払 回数	何回目	当月ご請求額	翌月繰越残高
	[美濃 欣之 様 ご利用分]										

○2:10:31ヤフージャパン ○ * 5018 0 0 2:12:1 1 1 5018 0

Web明細 (郵送停止サービス) は便利で安心



- ご請求内容をいち早くメールでお知らせ!
- スマホアプリを使えば、オートログイン!
- 紙を使わないので、環境にやさしい!

- スマホ・PCに保存し、データで管理!
- 紛失の心配もシュレッダー処理も不要に!



＜むしろはこちら <https://orico.jp/wd>

※R:あとリボお申込分

*:新規ご利用分

1:アド2:リボ3:残債

小計 **48,108** 0

(残債の場合は手数料・利息を含まない残元金) 当月請求後の残高

12/28

お名前 美濃 欣之

カスタマID

ご利用明細

71

お客様のご利用明細をご確認いただけます。

【2020年10月利用分】

2020年10月利用分 ▾ 表示

利用月	明細名称	利用開始日	利用終了日	請求金額	返金有無	返金処理月
2020/10	月月割	2020/10/01	2020/10/31	〇 -1,650		
2020/10	(SoftBank Air)基本料割引	2020/10/01	2020/10/31	〇 -1,188		
2020/10	基本料金	2020/10/01	2020/10/31	〇 5,368		
2020/10	Yahoo! BB基本サービス(スタンダード)月額利用料	2020/10/01	2020/10/31	〇 330		
2020/10	課税対象額(10%)			2,860		
計				4,510		

表示について

- ・ご利用明細は、ご利用月の翌月の8～13日頃の表示となります。
- ・BBフォン/BBフォン光の通話明細につきましては、BB会員サービスの「BBフォン通話明細」または「BBフォン光通話明細」にて、また通話明細の郵送をお申し込みの方はお手元に届く「通話明細書」にてご確認ください。
- ・BBソフトの明細内訳詳細につきましては、BB会員サービスのBBソフトメニュー「BBソフトご利用料金の確認」または「お手続き/ご利用」にてご確認ください。
- ・BBフォン光の明細内訳詳細につきましては、「BBフォン光 料金明細/通話明細」にてご確認ください。
- ・ユニバーサルサービス料はこちらをご覧ください。
- ・上限調整金は、同一月内の解除料請求を上限金額の10,000円(税抜)にするための調整金のことです。解除料はこちら
- ・2019年9月30日以前のご利用分につきましては、旧税率(8%)にて請求させていただきます。
- ・通話料や通信料につきましては、税抜の単価にて計算しております。また、1円未満の端数がある場合は切捨てとさせていただきますため、お手元で計算された額と実際の請求額が異なる場合がございます。
- ・NTTの工事費等につきましては、工事完了時点の税率にて請求させていただきます。
- ・「ソフトバンクでんき Powered by TEPCO請求サービス」詳細内訳につきましては、東京電力エナジーパートナー会員ページにてご確認ください。
- ・「ソフトバンクでんき Powered by SBパワー請求サービス」詳細内訳につきましては、ソフトバンクでんきの確認ページにてご確認ください。
- ・ソフトバンクでんき料金の利用開始日および利用終了日は実際のご使用分の期間とは異なります。ご使用期間については詳細内訳にてご確認ください。

光BBユニットをお使いの際には以下の点に十分ご注意ください。

支 出 伝 票

会 派 名	翔政会	議員名	美のよしゆき
支 出 年 度	令和2年度	整理番号 (項目別)	41
支 出 項 目	<input checked="" type="checkbox"/> 調査研究費 <input type="checkbox"/> 広聴費 <input type="checkbox"/> 資料作成費 <input type="checkbox"/> 事務所費 <input type="checkbox"/> 研修費 <input type="checkbox"/> 要請・陳情活動費 <input type="checkbox"/> 資料購入費 <input type="checkbox"/> 広報費 <input type="checkbox"/> 会議費 <input type="checkbox"/> 人件費		
実施年月日	令和2年11月7日 から 令和2年11月28日		
支出年月日	令和2年12月28日		
支 出 金 額	3,270 円		
支 出 先	新津石油		
使 途 内 容	ガソリン代		
備 考	9,810 円 × 1/3 = 3,270 円		
領収書貼付欄	(調査研究費)		

※領収書及び内容を証する書類を添付してください。

備考欄には按分率等を記入してください。



SECRET



9.20-12-28 200 *48,108713

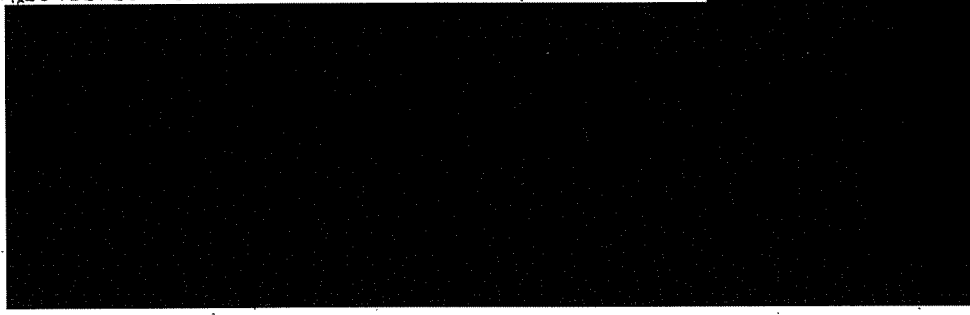

SECRET

951-8077
新潟県新潟市中央区烏帽子町 3109

美濃 欣之 様

郵便区内特別



A0018 55401 0079813
2H1N5-001/002-K010039907#
H1-55412/R0212



カード名称	
会員番号	
金融機関名	
支店名	
預金種目・口座番号	
口座名義人	ミノ ヨシユキ

ご利用代金明細書

いつもご利用いただき誠にありがとうございます。
今月のご利用明細をご送付いたしますのでご確認ください。
口座へのご準備はお支払い日の前日までお願いいたします。

お支払い日 2年12月28日

当月ご請求金額 48,108円
A+B+C+D

内訳	A	1回払い・分割払い・ボーナス払い	48,108円
	B	リボルビング払い(ショッピング)	円
	C	リボルビング払い(キャッシング)	円
	D	調整額	円

- *毎月のお支払いは27日(金融機関休業日の場合は翌営業日)となります。
- *当社クレジットで同一口座に他のご請求がある場合、請求は合算された金額となることがありますので、あらかじめご了承ください。
- *口座振替結果の確認には、1週間程度のお時間をいただいております。
- *本カードの利用枠は上記の通りとなります。ただしオリコが発行するカードを2枚以上お持ちの場合、別途定める総利用可能枠以内でのご利用となります。
- *お客様情報保護のため、会員番号と口座番号の一部を非表示としております。

ご利用明細 (リボルビング払いの新規ご利用分および、1回払い、分割払い、ボーナス払いの新・旧ご利用分)

ご利用日	ご利用先など	新旧	ご利用金額	手数料・利息 (年利率%)	その他	支払開始 年 月 日	支払 回数	何回目	当月ご請求額	翌月繰越残高
------	--------	----	-------	------------------	-----	---------------	----------	-----	--------	--------

(美濃 欣之 様 ご利用分)

○2111	7イデミツヨウワシエル	○	*	3016	0	0	2121	1	1	3016	0
-------	-------------	---	---	------	---	---	------	---	---	------	---

○2111	21イデミツヨウワシエル	○	*	3437	0	0	2121	1	1	3437	0
-------	--------------	---	---	------	---	---	------	---	---	------	---

○2111	28イデミツヨウワシエル	○	*	3357	0	0	2121	1	1	3357	0
-------	--------------	---	---	------	---	---	------	---	---	------	---

Web明細 (郵送停止サービス) は便利で安心



ご請求内容をいち早くメールでお知らせ!



スマホアプリを使えば、オートログイン!



紙を使わないので、環境にやさしい!



スマホ・PCに保存し、データで管理!



紛失の心配もシュレッター処理も不要に!

くわしくはこちら <https://orico.jp/wd>



注R: あとリボお申込分



*: 新規ご利用分

1: アド2: リボ3: 残債

小計 48108 0

(残債の場合は手数料・利息を含まない残元金) 当月請求後の残高

領収書貼付用紙

		
新津石油 (株) セルフ入船 新潟県新潟市中央区 犀川岸町4455 TEL:025-222-3858 SS:21005-63422	新津石油 (株) セルフ入船 新潟県新潟市中央区 犀川岸町4455 TEL:025-222-3858 SS:21005-63422	新津石油 (株) セルフ入船 新潟県新潟市中央区 犀川岸町4455 TEL:025-222-3858 SS:21005-63422
クレジットカード売上票	クレジットカード売上票	クレジットカード売上票
2020年11月07日 15:42 伝票No.7845 取引通番 8720	2020年11月21日 15:39 伝票No.1164 取引通番 4853	2020年11月28日 13:53 伝票No.2849 取引通番 6866
YOSHIYUKI MINO 様 XXXXXXXXXXXX EP 21005 EP]一般提携	YOSHIYUKI MINO 様 XXXXXXXXXXXX EP 21005 EP]一般提携	YOSHIYUKI MINO 様 XXXXXXXXXXXX EP 21005 EP]一般提携
0120-00 9392 レギュラーガソリン P07 ¥3118 数量 25.56L 割引前 @122 誕生日値引 @-4 ¥-102 (割引後) @118 ¥3016 (内ガソリン税 @53.8) (調整後単価 @118 ¥3016)	0120-00 4327 レギュラーガソリン P01 ¥3554 数量 29.13L 割引前 @122 誕生日値引 @-4 ¥-117 (割引後) @118 ¥3437 (内ガソリン税 @53.8) (調整後単価 @118 ¥3437)	0120-00 6789 レギュラーガソリン P07 ¥3471 数量 28.45L 割引前 @122 誕生日値引 @-4 ¥-114 (割引後) @118 ¥3357 (内ガソリン税 @53.8) (調整後単価 @118 ¥3357)
合計 ¥3,016 (内税分消費税 ¥274) 承認No.0000032060 支払方法 一括 カジコご利用額 ¥3,016 有効期限 XX年XX月 企業コード 0001 2:0000000-0:0000000 03	合計 ¥3,437 (内税分消費税 ¥312) 承認No.0000032128 支払方法 一括 カジコご利用額 ¥3,437 有効期限 XX年XX月 企業コード 0001 2:0000000-0:0000000 01	合計 ¥3,357 (内税分消費税 ¥305) 承認No.0000032136 支払方法 一括 カジコご利用額 ¥3,357 有効期限 XX年XX月 企業コード 0001 2:0000000-0:0000000 03
処理日付: 2020/11/07 9392-9393 EasyPayお問合せ番号: 2664031-11196 100取引	処理日付: 2020/11/21 4327-4328 EasyPayお問合せ番号: 2664031-11196 100取引	処理日付: 2020/11/28 6789-6790 EasyPayお問合せ番号: 2664031-11196 100取引

※重ならないように貼付してください。

支 出 伝 票

会 派 名	翔政会	議員名	美のよしゆき
支 出 年 度	令和2年度	整理番号 (項目別)	42
支 出 項 目	<input checked="" type="checkbox"/> 調査研究費 <input type="checkbox"/> 広聴費 <input type="checkbox"/> 資料作成費 <input type="checkbox"/> 事務所費 <input type="checkbox"/> 研修費 <input type="checkbox"/> 要請・陳情活動費 <input type="checkbox"/> 資料購入費 <input type="checkbox"/> 広報費 <input type="checkbox"/> 会議費 <input type="checkbox"/> 人件費		
実施年月日	令和2年10月1日 から 令和2年10月31日		
支出年月日	令和2年12月28日		
支 出 金 額	1,282 円		
支 出 先	softbank		
使 途 内 容	携帯電話代		
備 考	(4,200-1,500+171+300+326+2)×1.1×1/3=1,282		
領収書貼付欄	(調査研究費)		

※領収書及び内容を証する書類を添付してください。
 備考欄には按分率等を記入してください。

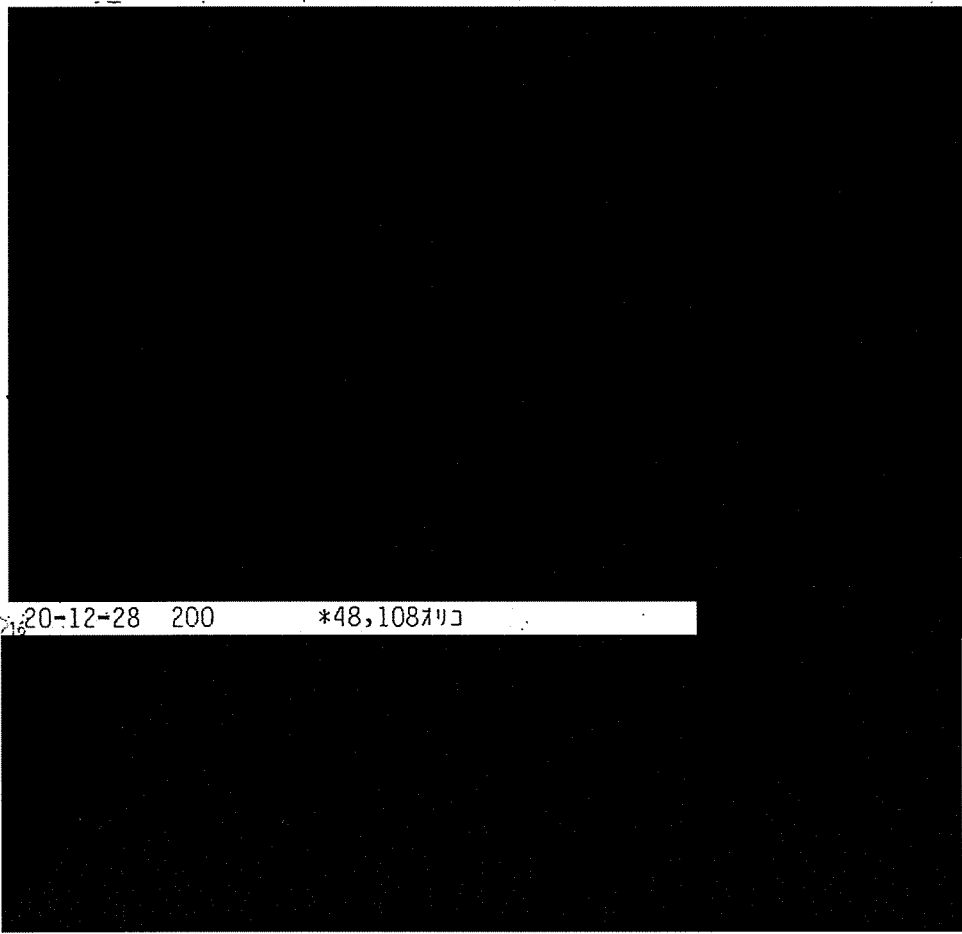

20-12-28 200 *48,108円

他証券での購入の戻り
「夕チ-DD」控除化日」と
表示されます

951-8077
新潟県新潟市中央区烏帽子町 3109

美濃 欣之 様

郵便
区
内
特
別



A0018 55401 0079813
2H1N5-001/002-K010039907#
H1-55412/R0212



ご利用代金明細書

いつもご利用いただき誠にありがとうございます。
今月のご利用明細をご送付いたしますのでご確認ください。
口座へのご準備はお支払い日の前日までをお願いいたします。

お支払い日	2年12月28日
当月ご請求金額 A+B+C+D	48,108円
内訳	48,108円
A 1回払い・分割払い・ボーナス払い	円
B リボルビング払い(ショッピング)	円
C リボルビング払い(キャッシング)	円
D 調整額	円

カード名称	
会員番号	
金融機関名	
支店名	
預金種目・口座番号	
口座名義人	ミノ ヨシユキ



- *毎月のお支払いは27日(金融機関休業日の場合は翌営業日)となります。
- *当社クレジットで同一口座に他のご請求がある場合、請求は合算された金額となる場合がありますので、あらかじめご了承ください。
- *口座振替結果の確認には、1週間程度のお時間をいただいております。
- *本カードの利用枠は上記の通りとなります。ただしオリコが発行するカードを2枚以上お持ちの場合、別途定める総利用可能枠以内でのご利用となります。
- *お客様情報保護のため、会員番号と口座番号の一部を非表示としております。

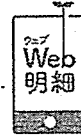

ご利用明細 (リボルビング払いの新規ご利用分および、1回払い、分割払い、ボーナス払いの新・旧ご利用分)

ご利用日	ご利用先など	新 旧	ご利用金額	手数料・利息 (年利%)	その他	支払開始 年 月 日	お支払 回数	何回目	当月ご請求額	翌月繰越残高
02/11/15	ソフトバンクM (10ガツ) [美濃 欣之 様 ご利用分]		4535	0	0	2/12/1	1	1	4535	0

Web明細 (新サービス) は便利で安心



-  ご請求内容をいち早くメールでお知らせ!
-  スマホアプリを使えば、オートログイン!
-  紙を使わないので、環境にやさしい!

-  スマホ・PCに保存し、データで管理!
-  紛失の心配もシュレadder処理も不要に!



[くわしくはこちら https://orico.jp/wd](https://orico.jp/wd)

※R: あとリボお申込分 * : 新規ご利用分 1: アド2: リボ3: 残債

小 計 48108 0

(残債の場合は手数料・利息を含まない残元金) 当月請求後の残高

Summary of your charges
ご利用料金内訳明細書

12/28

ご請求先番号: [Redacted]
Billing number

発行日 2020年 11月 11日

請求月 2020年 10月分
Month of Issue

SoftBank 12

電話番号 (お客さま番号等)	料 金 内 訳	内訳金額 (円)	税区分
	* * 契約期間 [Redacted] * *		
	基本料 通話定額基本料 [10月 1日~10月31日]	4,200	10%
	割引 スマ放題 専用2年契約	-1,500	10%
	通話料 通話定額基本料 対象外通話	0	10%
	通信料 メール (SMS)	0	10%
	通信料 メール (SMS) (YM/他社宛)	171	10%
	月額料 ウェブ使用料	300	10%
	月額料 スマートフォン基本パック	326,475	10%
	その他 ユニバーサルサービス料	2	10%
	小計	4,123	
	合計	4,123	
	内課税対象額 10%	4,123	
	内課税対象額 計	4,123	
	消費税等 10%	412	
	消費税等 計	412	
	ご請求金額	4,535	
	(税込金額 計 10%)	4,535	

※ユニバーサルサービス料は、あまねく日本全国においてユニバーサルサービス (加入電話、公衆電話、緊急通報) の提供を確保するためにご負担いただく料金です。
 ※更新月等の各種ご契約内容についてはMy SoftBankの契約内容照会よりご確認ください。
 ※他社債権にかかる消費税率は購入元からの明細等をご確認ください。
 ※経過措置対象の取引は旧税率を適用しています。

支 出 伝 票

会 派 名	翔政会	議員名	美のよしゆき
支 出 年 度	令和2年度	整理番号 (項目別)	43
支 出 項 目	<input checked="" type="checkbox"/> 調査研究費 <input type="checkbox"/> 広聴費 <input type="checkbox"/> 資料作成費 <input type="checkbox"/> 事務所費 <input type="checkbox"/> 研修費 <input type="checkbox"/> 要請・陳情活動費 <input type="checkbox"/> 資料購入費 <input type="checkbox"/> 広報費 <input type="checkbox"/> 会議費 <input type="checkbox"/> 人件費		
実施年月日	令和2年11月1日 から 令和2年11月30日		
支出年月日	令和3年1月5日		
支 出 金 額	1,210 円		
支 出 先	NTT		
使 途 内 容	電話料金		
備 考	(4,181 -) × 1/3 = 1,210円		
領収書貼付欄		(調査研究費)	

※領収書及び内容を証する書類を添付してください。
備考欄には按分率等を記入してください。

口座振替のご案内 (東日本ご利用分)

お客様電話番号等 (BILLING NUMBER)	請求年月 (MONTH OF ISSUE)	振替日 (TRANSFER DAY)
025-225-1131	2021年 1月ご請求分	2021年 2月 5日(金)
振替金額 (TRANSFER AMOUNT OF MONEY)	4,240円	

※振替日に振替が出来なかった場合は延滞利息を加算させていただく場合があります。
 ※口座振替をご利用のお客様で、振替日に振替ができなかった場合は、原則、振替日から起算して15日後に再度振替させていただきます。

NTTファイナンス株式会社 電話料金等料金領収証 (東日本ご利用分)

お客様電話番号等 (BILLING NUMBER) 025-225-1131

ご請求先氏名(CUSTOMER NAME)
美濃 欣之 OSK 様

下記、ご利用料金を口座振替により領収いたしました。
 The following amount was transferred from your account. (2021年 1月21日発行)

2020年12月ご請求分	(2021年 1月 5日振替)
領収金額 (AMOUNT RECEIVED)	4,181円
金融機関名 BANK/POST OFFICE	*****
口座番号 ACCOUNT	***

印紙税申告納
付につき
税務署承認済

NTTファイナンス株式会社
〒108-0075
東京都港区港南1-2-70



さ
が
は
便
郵

【NTTファイナンスからのお知らせ】
 *** NTTグループ各社ご請求金額 ***
 NTT東日本分ご請求額 4,240円
 (合計) 4,240円 詳細については、「ご請求内訳」をご覧ください。

*** NTTファイナンスからのお知らせ ***
 2018年11月ご請求分より、奇数月のご請求額が5,000円未満の場合は翌月に2ヶ月まとめてご請求しております。

*** NTT東日本から「にねん割」をご利用のお客さまへのお知らせ *** フレッツ光の料金プラン「にねん割」はご請求内訳に記載の「解約金がかからない期間」を過ぎると自動更新されます。自動更新後の契約期間は24ヵ月です。自動更新をご希望されない場合はNTT東日本へご連絡が必要となります。なお「解約金がかからない期間」以外でのフレッツ光の解約は解約金【戸建て向けサービスの場合9,500円(税抜)、集合住宅向けサービスの場合1,500円(税抜)】がかかります。詳しくはフレッツ公式HP (<https://flets.com/customer/contact.html>) をご確認ください。

お
知
ら
せ

J330B1391001 31789 31789,00 D

料金後納
郵便

郵便区内特別

951-8077
新潟市中央区高帽子町3109-1

美濃 欣之 OSK 様



020122503061338925

重要
Important



親展
Confidential

口座振替のご案内(東日本ご利用分)

日額、NTTファイナンスをご利用いただきまして誠にありがとうございます。

発行年月日 2020年12月21日発行
発行会社 NTTファイナンス株式会社
料金センター
お問合せ先 0800-3330111 (無料)
【郵便先】
〒983 仙台市宮城野区原町6丁目 日本
-8691 郵便局 仙台東郵便局私書箱8号

こちらに印づくりお間違いなく、
J300D111003 15541 15541 00 D

内訳項目 CHANGE BREAKDOWN BY CATEGORY	金額(円) AMOUNT (YEN)	請求内訳等詳細 DETAILS OF CHARGE BREAKDOWN	税区分 TAX
◆025-225-1131 ◇NTT東日本ご利用分	4,181		
◇NTT東日本ご利用分	4,181		
	2,800	フレッツ光利用料 (ライトF基本料)	お客さまID
	-500	もっとライトに1割引料	11月1日~11月30日: 2022年05月31日まで割引が適用されます
	500	ひかり電話 (基本料)	11月1日~11月30日
	400	ナンバー・ディスプレイ使用料	11月1日~11月30日
	64	ひかり電話 (通話料)	11月1日~11月30日
	35	ひかり電話 (携帯電話等への通話料)	11月1日~11月30日
	2	ユニバーサルサービス料	11月1日~11月30日 1番号分
	330	消費税等相当額 (合計)	合算表示の料金合計×10%
◇合計	4,181	合計	合算

支 出 伝 票

会 派 名	翔政会	議員名	美のよしゆき
支 出 年 度	令和2年度	整理番号 (項目別)	44
支 出 項 目	<input checked="" type="checkbox"/> 調査研究費 <input type="checkbox"/> 広聴費 <input type="checkbox"/> 資料作成費 <input type="checkbox"/> 事務所費 <input type="checkbox"/> 研修費 <input type="checkbox"/> 要請・陳情活動費 <input type="checkbox"/> 資料購入費 <input type="checkbox"/> 広報費 <input type="checkbox"/> 会議費 <input type="checkbox"/> 人件費		
実施年月日	令和2年11月1日 から 令和2年11月30日		
支出年月日	令和3年1月27日		
支 出 金 額	1,136 円		
支 出 先	ヤフージャパン		
使 途 内 容	インターネット代		
備 考	(5,368-1,650-638+330)×1/3=1,136		
領収書貼付欄	(調査研究費)		

※領収書及び内容を証する書類を添付してください。
備考欄には按分率等を記入してください。



現金

2021

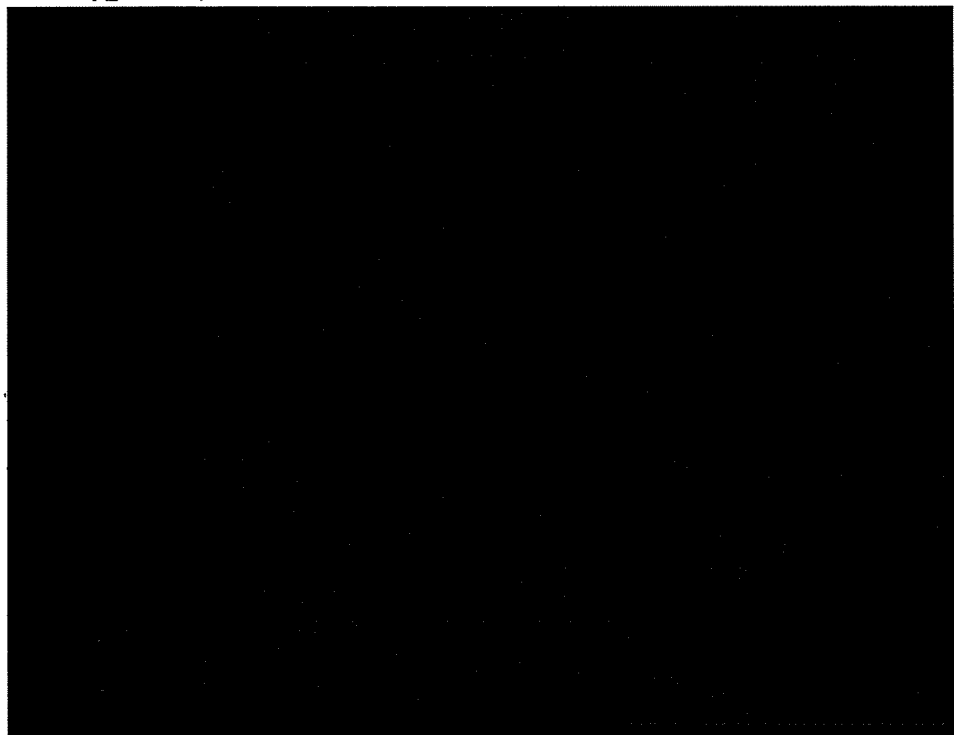

2021-01-27 200 *136,827円

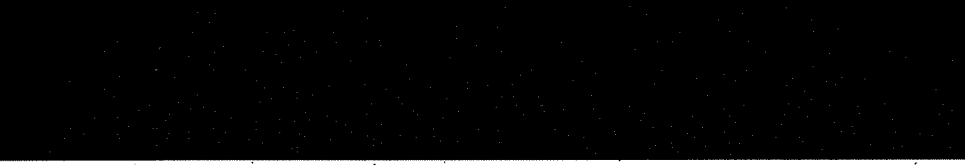

他証券でのお購入の際は
「夕テ-DD」証券化と
表示されます

951-8077
新潟県新潟市中央区烏帽子町 3109

美濃 欣之 様

郵便区内特別



株式会社オリエントコーポレーション

ご利用代金明細書

いつもご利用いただき誠にありがとうございます。
今月のご利用明細をご送付いたしますのでご確認ください。
口座へのご準備はお支払い日の前日までをお願いいたします。

お支払い日	3年 1月27日
当月に請求金額 A+B+C+D	136,827円
内訳	136,827円
A 1回払い/分割払い/ボーナス払い	円
B リボルビング払い(ショッピング)	円
C リボルビング払い(キャッシング)	円
D 調整額	円

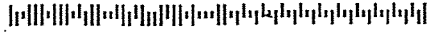
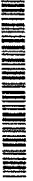

A0017 55401 0072153
2H1N5-001/002-K010036077#
H1-55412/R0301



カード名称	
会員番号	
金融機関名	
支店名	
請求額/口座番号	
口座名義人	ミノ ヨシユキ

- *毎月のお支払いは27日(金融機関休業日の場合は翌営業日)となります。
- *当社クレジットで同一口座に他のご請求がある場合、請求は合算された金額となることがありますので、あらかじめご了承ください。
- *口座振替結果の確認には、1週間程度のお時間をいただいております。
- *本カードの利用枠は上記の通りとなります。ただしオリコが発行するカードを2枚以上お持ちの場合、別途定める総利用可能枠以内でのご利用となります。
- *お客様情報保護のため、会員番号と口座番号の一部を非表示としております。

ご利用明細 (リボルビング払いの新規ご利用分および、1回払い、分割払い、ボーナス払いの新・旧ご利用分)

ご利用日	ご利用先など	新 旧	ご利用金額	手数料・利息 (年利%)	その他	支払開始 年 月	お支払 回数	何回目	当月ご請求額	翌月繰越残高
	[美濃 欣之 様 ご利用分]									
02/11/30	ヤフージャパン	*	5,568	0	0	3	11	1	5,568	0

※R:あとリボお申込分

*:新規ご利用分

1:アド2:リボ3:残債

小 計 **A** 136827 0
 (残債の場合は手数料・利息を含まない残元金) 当月請求後の残高

お名前 美濃 欣之

カスタマID

ご利用明細

77

お客様のご利用明細をご確認いただけます。

【2020年11月利用分】

2020年11月利用分 ▾ 表示

利用月	明細名称	利用開始日	利用終了日	請求金額	返金 有無	返金処理月
2020/11	月月割	2020/11/01	2020/11/30	〇 -1,650		
2020/11	(SoftBank Air)基本料割引	2020/11/01	2020/11/30	〇 -638		
2020/11	基本料金	2020/11/01	2020/11/30	〇 5,368		
2020/11	Yahoo! BB基本サービス(スタンダード)月額利用料	2020/11/01	2020/11/30	〇 230		
2020/11	課税対象額(10%)					
				3,410		
計				5,060		

表示について

- ・ご利用明細は、ご利用月の翌月の8～13日頃の表示となります。
- ・BBフォン/BBフォン光の通話明細につきましては、BB会員サービスの「BBフォン通話明細」または「BBフォン光通話明細」にて、また通話明細の郵送をお申し込みの方はお手元に届く「通話明細書」にてご確認ください。
- ・BBソフトの明細内訳詳細につきましては、BB会員サービスのBBソフトメニュー「BBソフトご利用料金の確認」または「お手続き/ご利用」にてご確認ください。
- ・BBフォン光の明細内訳詳細につきましては、「BBフォン光 料金明細/通話明細」にてご確認ください。
- ・ユニバーサルサービス料はこちらをご覧ください。
- ・上限調整金は、同一月内の解除料請求を上限金額の10,000円(税抜)にするための調整金のことです。解除料はこちら
- ・2019年9月30日以前のご利用分につきましては、旧税率(8%)にて請求させていただきます。
- ・通話料や通信料につきましては、税抜の単価にて計算しております。また、1円未満の端数がある場合は切捨てとさせていただきますため、お手元で計算された額と実際の請求額が異なる場合がございます。
- ・NTTの工事費等につきましては、工事完了時点の税率にて請求させていただきます。
- ・「ソフトバンクでんき Powered by TEPCO請求サービス」詳細内訳につきましては、東京電力エナジーパートナー会員ページにてご確認ください。
- ・「ソフトバンクでんき Powered by SB/パワー請求サービス」詳細内訳につきましては、ソフトバンクでんきの確認ページにてご確認ください。
- ・ソフトバンクでんき料金の利用開始日および利用終了日は実際のご使用分の期間とは異なります。ご使用期間については詳細内訳にてご確認ください。

光BBユニットをお使いの際には以下の点に十分ご注意ください。

支 出 伝 票

会 派 名	翔政会	議員名	美のよしゆき
支 出 年 度	令和2年度	整理番号 (項目別)	45
支 出 項 目	<input checked="" type="checkbox"/> 調査研究費 <input type="checkbox"/> 広聴費 <input type="checkbox"/> 資料作成費 <input type="checkbox"/> 事務所費 <input type="checkbox"/> 研修費 <input type="checkbox"/> 要請・陳情活動費 <input type="checkbox"/> 資料購入費 <input type="checkbox"/> 広報費 <input type="checkbox"/> 会議費 <input type="checkbox"/> 人件費		
実施年月日	令和2年12月12日 から 令和2年12月28日		
支出年月日	令和3年1月27日		
支 出 金 額	3,416 円		
支 出 先	新津石油他		
使 途 内 容	ガソリン代		
備 考	10,249 円 × 1/3 = 3,416 円		
領収書貼付欄	(調査研究費)		

※領収書及び内容を証する書類を添付してください。
備考欄には按分率等を記入してください。



資料番号

年月日

3

品名

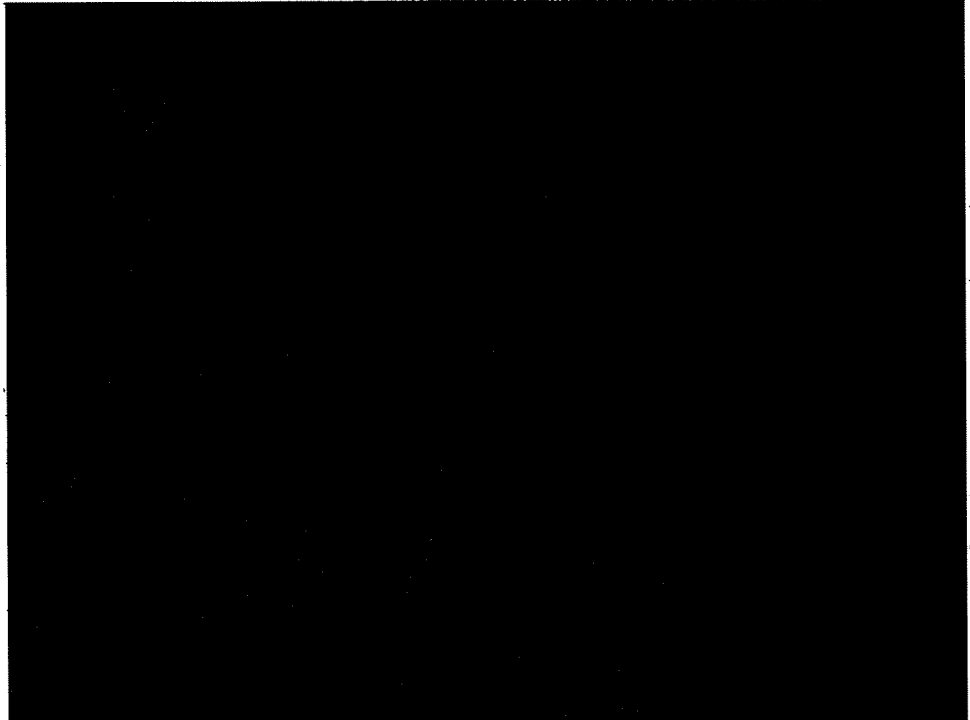

21-01-27 200 *136,827円



この表での入力内容
は、PDF形式で印刷
表示されます

951-8077
新潟県新潟市中央区烏帽子町 3109

美濃 欣之 様

郵便区内特別

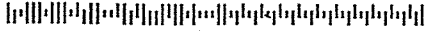

A0017554010072153
2H1N5-001/002-K010036077#
H1-55412/R0301



カード名称	
会員番号	
金融機関名	
支店名	
請求額目口座番号	
口座名義人	ミノ ヨシユキ

株式会社オリエントコーポレーション

ご利用代金明細書

いつもご利用いただき誠にありがとうございます。
今月のご利用明細をご送付いたしますのでご確認ください。
口座へのご準備はお支払い日の前日までをお願いいたします。

お支払い日	3年 1月27日
当月ご請求金額 A+B+C+D	136,827円
内訳	136,827円
<input checked="" type="checkbox"/> 1回払い・分割払い・ボーナス払い	円
<input type="checkbox"/> リボルビング払い(ショッピング)	円
<input type="checkbox"/> リボルビング払い(キャッシング)	円
<input type="checkbox"/> 調整額	円

- *毎月のお支払い日は27日(金融機関休業日の場合は翌営業日)となります。
- *当社クレジットで同一口座に他のご請求がある場合、請求は合算された金額となることがありますので、あらかじめご了承ください。
- *口座振替結果の確認には、1週間程度のお時間をいただいております。
- *本カードの利用枠は上記の通りとなります。ただしオリコが発行するカードを2枚以上お持ちの場合、別途定める総利用可能枠以内のご利用となります。
- *お客様情報保護のため、会員番号と口座番号の一部を非表示としております。

ご利用明細 (リボルビング払いの新規ご利用分および、1回払い、分割払い、ボーナス払いの新・旧ご利用分)

ご利用日	ご利用先など	新・旧	ご利用金額	手数料・利息 (年利%)	その他	支払開始 年 月	返済回数	お支払 回数	何回目	当月ご請求額	翌月繰越残高
	[美濃 欣之 様 ご利用分]										
02:1 2:1 2	イデミツシヨウワシエル	*	3,720	0	0	3/11	1	1	1	3,720	0
02:1 2:1 9	イデミツシヨウワシエル	*	2,569	0	0	3/11	1	1	1	2,569	0
02:1 2:2 8	イデミツコウサン	*	3,960	0	0	3/11	1	1	1	3,960	0

※R:あとリボお申込分

*:新規ご利用分

1:アド2:リボ3:残債

小計 136,827 0

(残債の場合は手数料・利息を含まない残元金) 当月請求後の残高

領収書貼付用紙



新津石油 (株)
 セルフ入船
 新潟県新潟市中央区
 鯉川岸町 4 4 5 5
 TEL:025-222-3858 SS:21005-63422

クレジットカード売上票

2020年12月12日 16:48 伝票No.6814
 取引通番 7715

YOSHIYUKI MINO 様
 ██████████ EP 21005
 XXXXXXXXXXXX
 EP]一般提携

0120-00 2676
 レギュラーガソリン P07 ¥3720
 数量 30.00L
 単価 @124
 (内ガソリン税 @53.8)

合計 ¥3,720
 (内税分消費税 ¥338)
 承認No.0000032276
 支払方法 一括
 カジコご利用額 ¥3,720
 有効期限 XX年XX月 企業コード 0001
 2:0000000-0:0000000 03
 処理日付:2020/12/12 2676-2676
 EasyPayお問合せ番号:2664031-11196
 100取引



新津石油 (株)
 セルフ入船
 新潟県新潟市中央区
 鯉川岸町 4 4 5 5
 TEL:025-222-3858 SS:21005-63422

クレジットカード売上票

2020年12月19日 17:29 伝票No.9093
 取引通番 4324

YOSHIYUKI MINO 様
 ██████████ EP 21005
 XXXXXXXXXXXX
 EP]一般提携

0120-00 6078
 レギュラーガソリン P01 ¥2569
 数量 20.72L
 単価 @124
 (内ガソリン税 @53.8)

合計 ¥2,569
 (内税分消費税 ¥234)
 承認No.0000032342
 支払方法 一括
 カジコご利用額 ¥2,569
 有効期限 XX年XX月 企業コード 0001
 2:0000000-0:0000000 01
 処理日付:2020/12/19 6078-6078
 EasyPayお問合せ番号:2664031-11196
 100取引

領収書No. 01-20201228-0001 <クレジット> 2020年12月28日

美のりゆき 様
 クレジット 金

3,960円
 (内消費税10%: 360円)

但 カジコ 30L 代として上記 正に領収致しました。
 (株)川崎商会 西堤SS
 新潟県新潟市中央区西堤通り9番町1598 TEL 025-223-1723
 TEL 025-223-1723 担当 ██████████ 印 ██████████
 捺印なきものは無効とさせていただきます。 伝票No. 010153

支 出 伝 票

会 派 名	翔政会	議員名	美のよしゆき
支 出 年 度	令和2年度	整理番号 (項目別)	46
支 出 項 目	<input checked="" type="checkbox"/> 調査研究費 <input type="checkbox"/> 広聴費 <input type="checkbox"/> 資料作成費 <input type="checkbox"/> 事務所費 <input type="checkbox"/> 研修費 <input type="checkbox"/> 要請・陳情活動費 <input type="checkbox"/> 資料購入費 <input type="checkbox"/> 広報費 <input type="checkbox"/> 会議費 <input type="checkbox"/> 人件費		
実施年月日	令和2年11月1日 から 令和2年11月30日		
支出年月日	令和3年1月27日		
支 出 金 額	1,271 円		
支 出 先	softbank		
使 途 内 容	携帯電話代		
備 考	(4,200-1,500+141+300+326+2) × 1.1 × 1/3 = 1,271		
領収書貼付欄		(調査研究費)	

※領収書及び内容を証する書類を添付してください。
 備考欄には按分率等を記入してください。

[Redacted]

資料番号

年月日

5

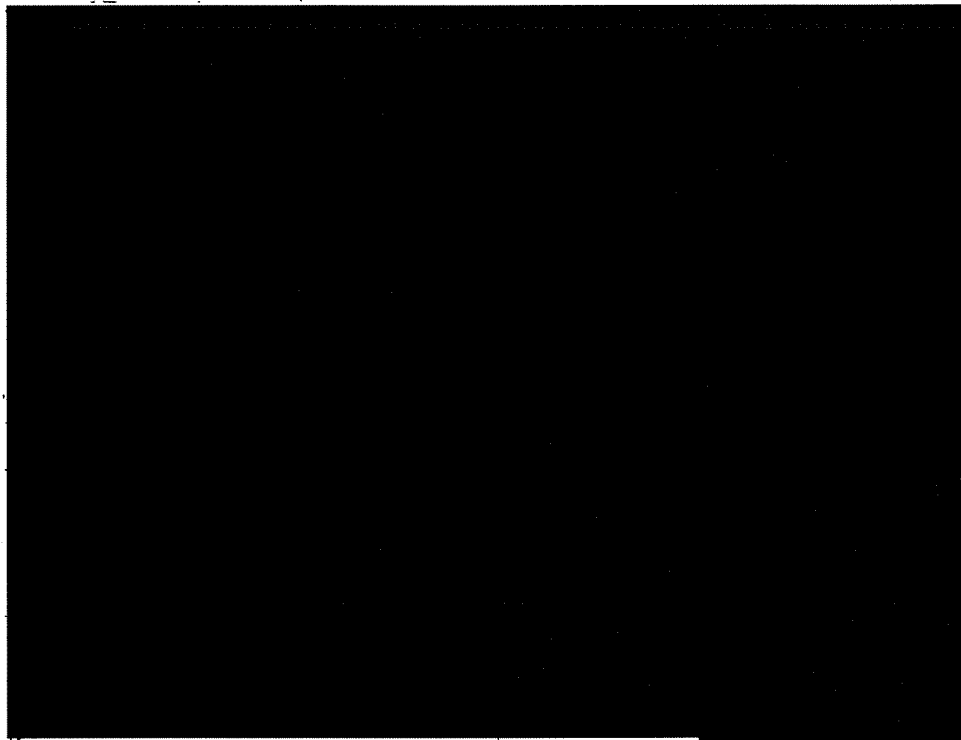

9.21-01-27 200 *136,827円



他証券でのお購入の場
「夕テ-DD」現金化日
表示されます

Orico Card

令和 3年 1月10日 1頁

951-8077
新潟県新潟市中央区烏帽子町 3109

美濃 欣之 様

郵便区内特別



A0017 55401 0072153
2H1N5-001/002-K010036077#
H1-55412/R0301



カード名称	
会員番号	
金融機関名	
支店名	
預金種目・口座番号	
口座名義人	ミノ ヨシユキ

株式会社オリエントコーポレーション

ご利用代金明細書

いつもご利用いただき誠にありがとうございます。
今月のご利用明細をご送付いたしますのでご確認ください。
口座へのご準備はお支払い日の前日までをお願いいたします。

お支払い日	3年 1月 27日
当月お支払金額 A B C D	136,827円
内訳	
A 1回払い・分割払い・ボーナス払い	136,827円
B リボルビング払い (ショッピング)	円
C リボルビング払い (キャッシング)	円
D 円整額	円

- *毎月のお支払い日は27日(金融機関休業日の場合は翌営業日)となります。
- *当社クレジットで同一口座に他のご請求がある場合、請求は合算された金額となることがありますので、あらかじめご了承ください。
- *口座振替結果の確認には、1週間程度のお時間をいただいております。
- *本カードの利用枠は上記の通りとなります。ただしオリコが発行するカードを2枚以上お持ちの場合、別途定める総利用可能枠以内のご利用となります。
- *お客様情報保護のため、会員番号と口座番号の一部を非表示としております。

ご利用明細 (リボルビング払いの新規ご利用分および、1回払い、分割払い、ボーナス払いの新・旧ご利用分)

ご利用日	ご利用先など	新 旧	ご利用金額	手数料・利息 (年利%)	その他	支払開始 年 月 日	お支払 回数	何回目	当月ご請求額	翌月繰越残高
	[美濃 欣之 様 ご利用分]									



21	21	5	ソフトバンクM (11ガソ)	*	4,502	0	0	3	11	1	1	4,502	0
----	----	---	----------------	---	-------	---	---	---	----	---	---	-------	---

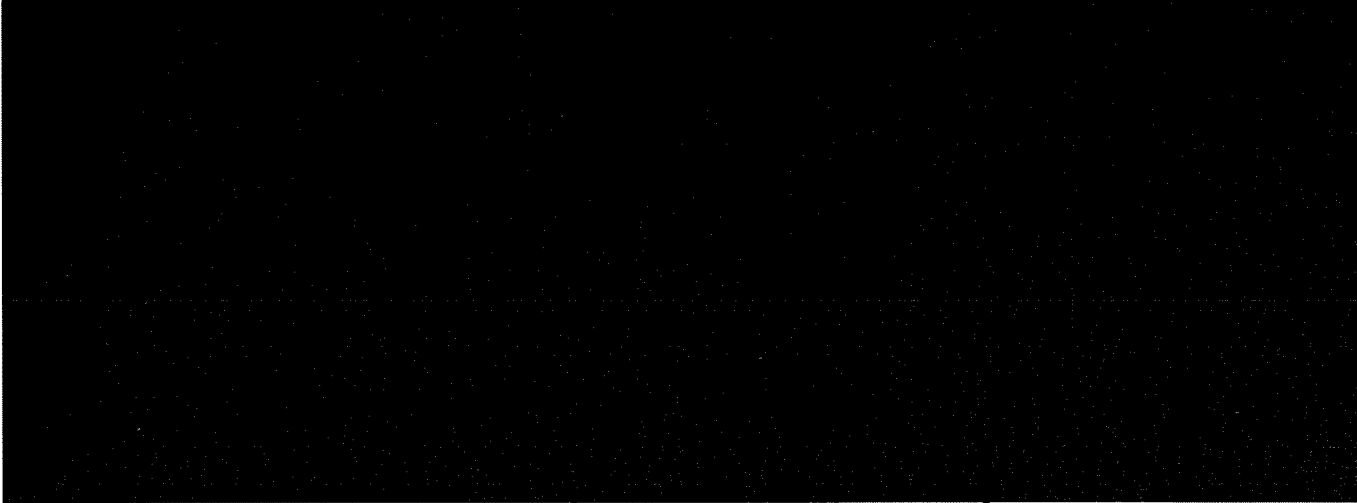

※日：あとリボお申込分

*：新規ご利用分

1:アド2:リボ3:残債

小計 **▲** 136,827 0
 (残債の場合は手数料・利息を含まない残元金) 当月請求後の残高

Summary of your charges
ご利用料金内訳明細書

1/27

ご請求先番号: XXXXXXXXXX
Billing number

発行日 2020年 12月 11日

請求月 2020年 11月分
Month of Issue

SoftBank 78

電話番号 (お客さま番号等)	料 金 内 訳	内訳金額(円)	税区分
	* * * ご契約期間 * * *		
	基本料 通話定額基本料 [11月 1日~11月30日]	4,200	10%
	割引 スマ放題 専用2年契約	-1,500	10%
	通話料 通話定額基本料 対象外通話	0	10%
	通信料 メール (SMS)	0	10%
	通信料 メール (SMS) (YM/他社宛)	141	10%
	月額料 ウェブ使用料	300	10%
	月額料 スマートフォン基本パック	326 475	10%
	その他 ユニバーサルサービス料	2	10%
	小計	4,093	
	合計	4,093	
	内課税対象額 10%	4,093	
	内課税対象額 計	4,093	
	消費税等 10%	409	
	消費税等 計	409	
	ご請求金額	4,502	
	(税込金額 計 10%)	4,502	

※ユニバーサルサービス料は、あまねく日本全国においてユニバーサルサービス (加入電話、公衆電話、緊急通報) の提供を確保するためにご (1/ 1頁) 負担いただく料金です。
 ※更新月等の各種ご契約内容についてはMy SoftBankの契約内容照会よりご確認ください。
 ※他社債権にかかる消費税率は購入元からの明細等をご確認ください。
 ※経過措置対象の取引は旧税率を適用しています。

支 出 伝 票

会 派 名	翔政会	議員名	美のよしゆき
支 出 年 度	令和2年度	整理番号 (項目別)	47
支 出 項 目	<input checked="" type="checkbox"/> 調査研究費 <input type="checkbox"/> 広聴費 <input type="checkbox"/> 資料作成費 <input type="checkbox"/> 事務所費 <input type="checkbox"/> 研修費 <input type="checkbox"/> 要請・陳情活動費 <input type="checkbox"/> 資料購入費 <input type="checkbox"/> 広報費 <input type="checkbox"/> 会議費 <input type="checkbox"/> 人件費		
実施年月日	令和2年12月1日 から 令和2年12月31日		
支出年月日	令和3年2月5日		
支 出 金 額	1,230 円		
支 出 先	NTT		
使 途 内 容	電話料金		
備 考	(4,240 -) × 1/3 = 1,230円		
領収書貼付欄		(調査研究費)	

※領収書及び内容を証する書類を添付してください。
備考欄には按分率等を記入してください。

口座振替のご案内 (東日本ご利用分)

お客様電話番号等 (BILLING NUMBER)	請求年月 (MONTH OF ISSUE)	振替日 (TRANSFER DAY)
025-225-1131	2021年 2月ご請求分	2021年 3月 5日(金)
振替金額 (TRANSFER AMOUNT OF MONEY)	4,238円	

※振替日に振替が出来なかった場合は延滞利息を加算させていただきます場合があります。
 ※口座振替をご利用のお客様で、振替日に振替ができなかった場合は、原則、振替日から起算して15日後に再度振替させていただきます。

NTTファイナンス株式会社 電話料金等料金領収証 (東日本ご利用分)

お客様電話番号等 (BILLING NUMBER) 025-225-1131

ご請求先氏名(CUSTOMER NAME)
 美濃 欣之 OSK 様

下記、ご利用料金を口座振替により領収いたしました。
 The following amount was transferred from your account. (2021年 2月20日発行)

2021年 1月ご請求分	(2021年 2月 5日振替)
領収金額 (AMOUNT RECEIVED)	4,240円
金融機関名 BANK/POST OFFICE	* * * * *
口座番号 ACCOUNT	* * *

印紙税申告納
付につき
税務署承認済

NTTファイナンス株式会社
 〒108-0075
 東京都港区港南1-2-70



お
知
ら
せ

[NTTファイナンスからのお知らせ]

*** NTTグループ各社ご請求金額 ***
 NTT東日本分ご請求額 (合計) 4,238円

4,238円

4,238円 詳細については、「ご請求内訳」をご覧ください。

*** NTTファイナンスからのお知らせ ***

2018年11月ご請求分より、奇数月のご請求額が5,000円未済の場合は翌月に2ヶ月まとめてご請求しております。

*** NTT東日本から「にねん割」をご利用のお客さまへのお知らせ *** フレッツ光の料金プラン「にねん割」はご請求内訳に記載の「解約金がかからない期間」を過ぎると自動更新されます。自動更新後の契約期間は24ヵ月です。自動更新をご希望されない場合はNTT東日本へご連絡が必要となります。なお「解約金がかからない期間」以外でのフレッツ光の解約は解約金【戸建て向けサービスの場合10,450円(税込)、集合住宅向けサービスの場合1,650円(税込)】がかかります。詳しくはフレッツ公式HP (<https://flets.com/customer/contact.html>) をご確認ください。

J300B1391005 09385 09385 00 D



951-8077
新徳市中央区鳥帽子町3109-1

美濃 欣之 OSK 様

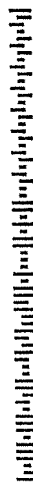

021012503053479563

重要 Important 親展 Confidential NTTファイナンス

口座振替のご案内(東日本ご利用分)

日頃、NTTファイナンスをご利用いただきまして誠にありがとうございます。
Webでのお問い合わせ



発行年月日 2021年 1月21日発行
株式会社 NTTファイナンス株式会社

料金センター
問合せ先 0800-3330111 (無料)

(送付先)
〒983 仙台市宮城野区原町6丁目 日本
-8691 郵便局 仙台東郵便局私箱8号

<http://contact.bill.ntt-finance.co.jp/e/page-1>

社用 J330B1391001 31789 31789 00 D 21010400D
コード

※ここから、①宛の用印に併せてお印はがしください。
※「cancel」や「cancel」の印は、必ずお印はがしください。お印はがしは、必ずお印はがしください。

内訳項目 CHARGE BREAKDOWN BY CATEGORY (YEN)	内訳金額(円) AMOUNT (YEN)	請求内訳等詳細 DETAILS OF CHARGE BREAKDOWN	税区分 TAX
◆025-225-1131 東日本ご利用分 4,240	2,800	フレッツ光利用料(ライトP基本料) 12月 1日~12月31日: お客さまJID	合算
	-500	もつとライトにJ初月料 12月 1日~12月31日: 2022年05月31日まで割引が適用されます	合算
	500	ひかり電話(基本料) 12月 1日~12月31日	合算
	400	ひかり電話(オプション利用料) 12月 1日~12月31日	合算
	136	ひかり電話(別添料) 12月 1日~12月31日	合算
	17	ひかり電話(携帯電話等への通話料) 12月 1日~12月31日	合算
	2	ユニバーサルサービス料 12月 1日~12月31日 1番号分	合算
	335	消費税等相当額(合計) 合算表示の料金合計×10%	合算
◇合計	4,240	合計	

支 出 伝 票

会 派 名	翔政会	議員名	美のよしゆき
支 出 年 度	令和2年度	整理番号 (項目別)	48
支 出 項 目	<input checked="" type="checkbox"/> 調査研究費 <input type="checkbox"/> 広聴費 <input type="checkbox"/> 資料作成費 <input type="checkbox"/> 事務所費 <input type="checkbox"/> 研修費 <input type="checkbox"/> 要請・陳情活動費 <input type="checkbox"/> 資料購入費 <input type="checkbox"/> 広報費 <input type="checkbox"/> 会議費 <input type="checkbox"/> 人件費		
実施年月日	令和3年2月27日		
支出年月日	令和3年2月27日		
支 出 金 額	88,000 円		
支 出 先	ウインプラス		
使 途 内 容	松くい虫空撮費用		
備 考	中央区防風林現況調査のため		
領収書貼付欄	(調査研究費)		

※領収書及び内容を証する書類を添付してください。
 備考欄には按分率等を記入してください。

「松くい虫予防樹幹注入の効率的接種に関する調査研究」にかかる経費

負担	美の議員	美の議員	美の議員	高橋議員
項目	松くい虫空撮	松くい虫現地調査電源使用料	松林調査試験	松林調査試験
支払先	(株)ウインプラス	新潟市芸術村国際青少年センター	(株)コンゴグリーン	(株)コンゴグリーン
金額	88,000	200	199,980	199,650
内訳 (概要)	3月時上空写真撮影 色調調整	ドラムコード+電源使用	感染調査一式 199,980 (内容) ポンチ法指導 遺伝子検査に関する性能調査等 遺伝子検査木片採取研修	薬剤等一式 (内容) グリーンガードNEO 31本 77,500円(@2,500) 松材線虫病診断費 13本 104,000円(@8,000)

【合計額】

487,830

松くい虫予防樹幹注入の効率的接種に関する調査研究

市議会議員 高橋聡子

美のよしゆき

調査目的

1. 感染木の早期発見

中央区に侵入した松くい虫はその増殖の速度を上げ、感染による伐倒燻蒸作業は、令和元年度 2500 本を超え、対策費は 1 億円規模となった。本年も 2000 本の伐倒燻蒸が必要となっている。新潟大学中田教授の指導の元、感染抑制が進まない理由として、年越し枯れ松の出現が 4 月～6 月になる為、5 月中の伐倒燻蒸が間に合わない事例が多くある事が判った。この対策として、初期の段階の感染木の発見手法を検討する事で、円滑な伐倒燻蒸を行う事が可能になると考え、その方法を見つけ出し、市の松くい虫対策に政策提案する事を目的とした。

2. 感染木の検査精度の向上

昨年度樹幹注入した松がその後、枯れる事例も報告されており、1 点ポンチ法による感染確認では、感染確認が不十分と考えられる。感染木を見逃したと言う事は、周囲の松が感染し伐倒燻蒸費用が増大する為、確実な検査法の検討が必要となる。

3. 感染拡大の防止

爆発的感染地域（二葉町・護国神社周辺）は、大径高木が軒並み感染している。この伐倒燻蒸費用は、樹幹注入コストの数倍となる。爆発的感染拡大地域の大径高木については、予め樹幹注入を行う事で、後の伐倒燻蒸コストの抑制が図れる事が予想される。

調査方法

1. 感染木の早期発見

年越し枯れの感染木の初期の特徴として、針葉の色が僅かだが色調が薄いことが、中田教授や松林を管理している市民から報告されている。この兆候は4月～5月に現れる為、旧来の葉が枯れた事による感染確認より、早い時期に感染確認ができる可能性が考えられる。今回は、ドローンによる空中撮影による、感染木の調査を行う事とした。

2. 感染検査の精度向上

中田教授より、大径で樹高の高いマツは1カ所以上にポンチ法を行う事で確認の精度があがるとの指導があった。これは、感染後樹木内で均一に松くい虫の増殖が起こる訳では無い為、ポンチの実施個所によっては、感染木でも樹液が出る場合が考えられるとの事である。

もう一つの検査法として、遺伝子検査がある。これは樹幹内のマツノザイセンチュウを直接検出する為、葉色の変色前に検出できる技術である。

3. 感染拡大の防止

上記の感染検査を行い陰性だった木に対して、樹幹注入を行い、掛かる費用から感染拡大防止コストの試算を行った。

ドローン撮影の様子



遺伝子検査の様子 1



遺伝子検査の様子2



遺伝子検査の様子3



調査協力頂いた市民の皆様



調査研究結果

感染木の早期発見

2月27日 ドローンによる空中撮影を行った。オルソ撮影（複数の写真の繋ぎ合わせ）では、撮影時点での日照条件が異なる為、対象色の設定について今後も研究が必要である事が判った。

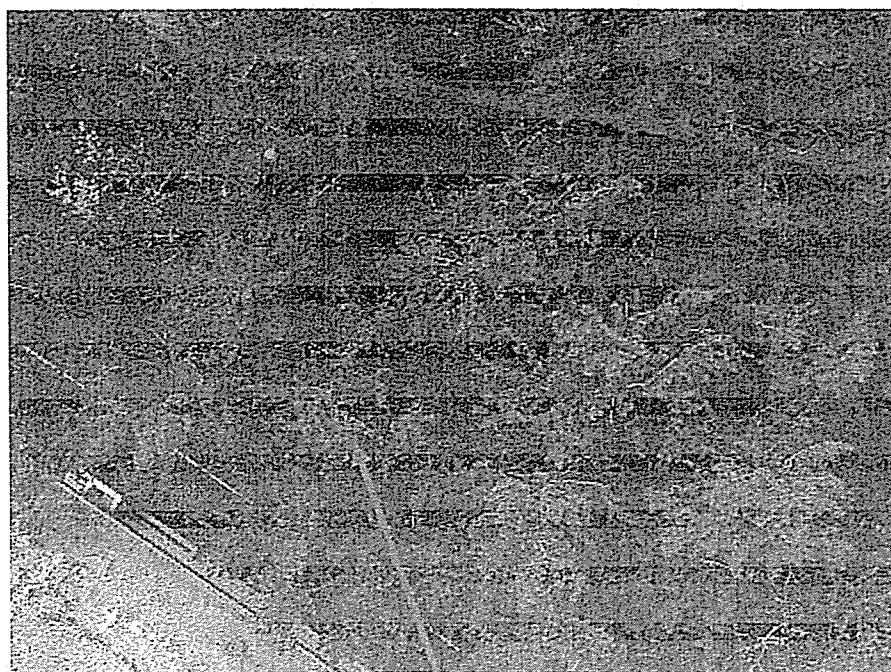

個別の写真では、色調の差を捉えられることが確認された。

感染検査の精度向上

目視による葉の色調変化がある木を13本選定した。日照障害による下枝の枯死の可能性が高い事から、3月1日、全数遺伝子検査（各3か所）と、ポンチ法1か所の計4か所で樹液検査を行った。

3月4日、13本中1本の感染が新たに発見された。

検査木 No	判定結果			ポンチ 穴位置	樹液確認				遺伝子検査		
	ポンチ法 1点	ポンチ法 4点	遺伝子 検査		+0時	+3時	+6時	+9時	No1	No2	No3
774	○	×	○	3	○	×	×	×	○	○	○
901	○	○	○	10	○	○	○	○	○	○	○
902	○	○	○	0	○	○	○	○	○	○	○
903	○	○	○	0	○	○	○	○	○	○	○
904	○	○	○	0	○	○	○	○	○	○	○
905	×	×	×	0	×	×	×	×	○	×	○
906	×	×	○	0	×	○	×	×	○	○	○
908	○	○	○	0	○	○	○	○	○	○	○
910	○	○	○	3	○	○	○	○	○	○	○
911	○	○	○	0	○	○	○	○	○	○	○
912	○	○	○	0	○	○	○	○	○	○	○
913	○	○	○	3	○	○	○	○	○	○	○
914	○	○	○	2	○	○	○	○	○	○	○

1点ポンチ法では、2本が伐倒対象。

4点ポンチ法では、3本が伐倒対象。

遺伝子検査では、1本が伐倒対象となった。

遺伝子検査では、同じ木の検査3カ所中 1カ所だけが陽性となった事から、マツノザイセンチュウは、樹幹内で均等に繁殖していない事が確認できた。

判定写真

令和 3 年 3 月 2 日

陽性サンプル

陰性サンプル

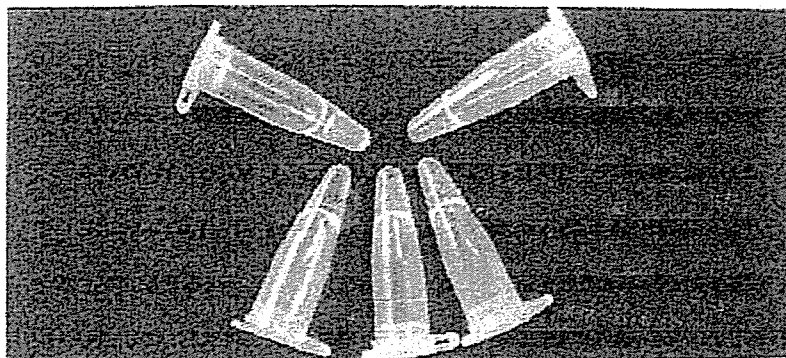

検体①、②、③

NO.905

樹液検査についても穴の位置によっては、樹幹内で樹液が均等でない事が確認された。

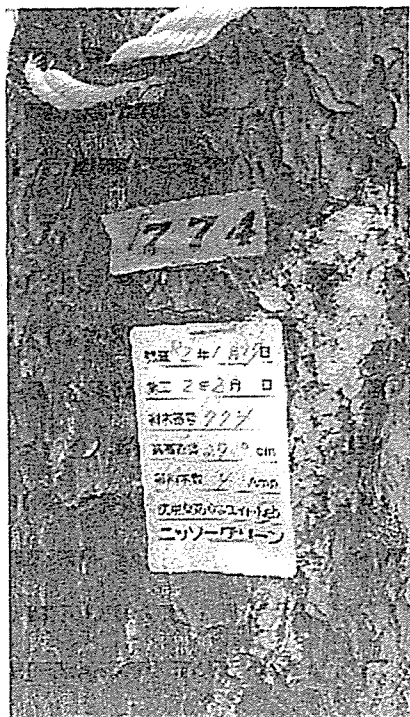



感染が確認された木については、現地調査に同行頂いた、中央区建設課に、伐倒燻蒸リストに加えて頂いた。

感染拡大の防止

伐倒燻蒸費用と、樹幹注入のコスト比較を行った。

今回、12本の樹幹注入に掛かった費用は平均3万円程度（10アンプル）であった。大径高木の伐倒燻蒸費用は樹高によって変動し、10mを超えるとコストが大幅に上がる。爆発的感染地域（感染率50%を超えるエリア）に於いては数年以内に松林の全滅が予想される事から、大径高木に関しては、遺伝子検査を行い、樹幹注入を行った方が、コスト的に安価と考えられる。

対応コストの比較 [万円]

樹高	5m	10m	15m	20m
伐倒燻蒸コスト	3	5	8	10
予防コスト	2.8	3.4	4	4.6
遺伝子検査コスト	1	1	1	1
樹幹注入コスト	1.8	2.4	3	3.6

感染率から見た伐倒燻蒸と予防コスト比較(100本樹高15mの場合) [万円]

感染率	0%	25%	50%	75%	100%
伐倒燻蒸コスト	0	200	400	600	800
予防コスト	400	400	400	400	400

検査漏れによる樹幹注入口の、樹高によるコスト比較 [万円]

樹高	5m	10m	15m	20m
遺伝子検査コスト	13	13	13	13
樹幹注入口	3.8	4.8	6	7.2

1点ポンチ法を(13本中2本見逃し)と仮定して比較した

感染率から見た伐倒燻蒸と予防コスト比較
(100本樹高15mの場合)

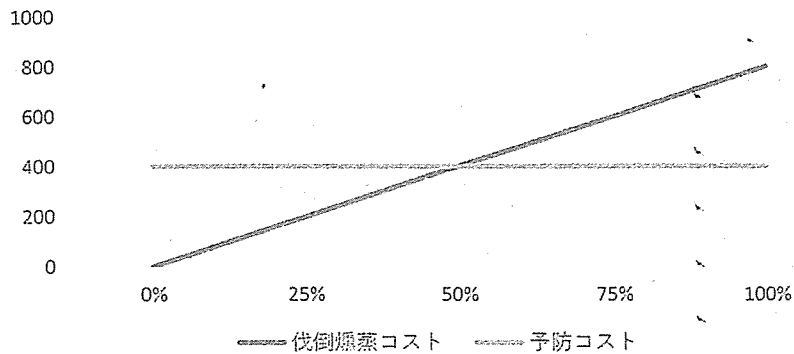

現行（1点ポンチ法）検査の見逃しによる樹幹注入ロスについての検証

1点ポンチ法による感染木見逃がしによる樹幹注入ロスは15%。

4点ポンチ法による、同ロスは7.6%と推定される。

一方で遺伝子検査コストは、樹幹注入費用の28%かかる事から、樹幹注入前の全数遺伝子検査の実施は、経済的合理性は認められなかった。

樹幹注入の実施前のポンチ法による確認については、4点ポンチ法を採用する事で、検査の見逃しが半減する。

更に、一カ所でも樹液が出ない場合、遺伝子検査を実施する方法であれば、遺伝子検査コストは、樹幹注入費用の2%まで低下する事が判った。

道路から30m範囲の樹幹注入ローテーションの実施の際には、

4点ポンチ法を基本として、一カ所でも樹液が出ない場合、遺伝子検査を実施。とする事を推奨する。

まとめ「中央区長宛て」（松くい虫の撲滅に関する指摘）

空中散布と伐倒燻蒸を行った令和元年度の対策は、感染拡大を防いだが根絶には程遠い結果であった。

原因は、年越し枯れ松の対応の遅れであると断定出来る。

要因として、年越し枯れ松の検知を葉が枯れるのを待つて確認する為、検知時期が5月～6月となり、伐倒燻蒸が間に合わない事にある。

ドローンの活用により4月中に、年越し枯れ松の推測が可能である事が示され、遺伝子検査により早期の感染確認の可能性が確認された。

この事から、今回の調査を元に、ドローンを飛行させ、年越し枯れ松の推測と、遺伝子検査による感染確認による、4月上旬の感染木発見が可能となれば、4月中旬から伐倒燻蒸作業が可能となると思われます。

道路から30m範囲の樹幹注入ローテーションの実施の際には、4点ポンチ法を基本として、一カ所でも樹液が出ない場合、遺伝子検査を実施。とする事を推奨する。

中央区建設課に於いては、業者による、発見後即時伐倒燻蒸の体制準備を強く求めます。

マツ材線虫病診断 診断報告書

診断結果	陰性	マツノザイセンチュウのDNAは検出されませんでした						
診断日	令和3年3月2日							
検体採取日	令和3年3月1日							
診断方法	ベルマン法	LAMP法						
検査木生息場所	新潟市中央区二葉町 西海岸公園内							
検査木 data	樹木 NO	901						
	採取部位	幹						
ご依頼者	様							
判定写真	<p align="center">判定写真 令和3年3月2日</p> <table border="1"> <tr> <td>陽性サンプル</td> <td>陰性サンプル</td> </tr> <tr> <td align="center" colspan="2"> </td> </tr> </table>			陽性サンプル	陰性サンプル			備考
				陽性サンプル	陰性サンプル			
備考	<ul style="list-style-type: none"> マツノザイセンチュウの混入時は検査液が黄緑色に発色します 検体採取日以前の結果ではありますが、結果を100%保証するものではありません 							
検査機関	<p>(株) コンゴグリーン</p> <p>Address 〒950-0867 新潟県新潟市東区竹尾卸新町 752-1</p> <p>Tel 025-275-8146 Fax 025-272-8224</p> <p>E-mail kggreen@kongo.co.jp</p>							

マツ材線虫病診断 診断報告書

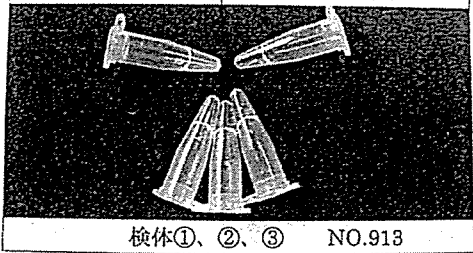
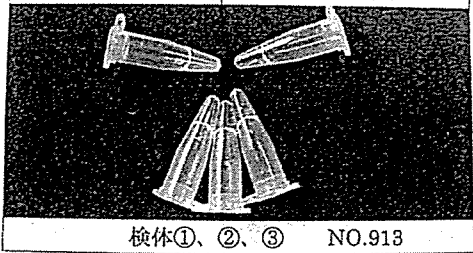
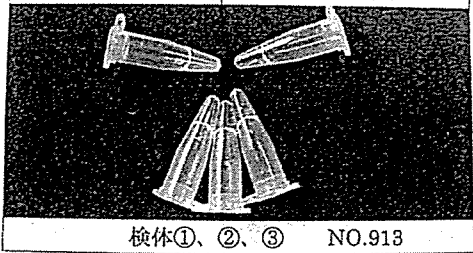
診断結果	陰性	マツノザイセンチュウのDNAは検出されませんでした							
診断日	令和 3 年 3 月 2 日								
検体採取日	令和 3 年 3 月 1 日								
診断方法	ベルマン法	LAMP 法							
検査木生息場所	新潟市中央区二葉町 西海岸公園内								
検査木 data	樹木 NO	913							
	採取部位	幹							
ご依頼者	様								
判定写真	<p align="center">判定写真 令和 3 年 3 月 2 日</p> <table border="1"> <tr> <td>陽性サンプル</td> <td>陰性サンプル</td> </tr> <tr> <td align="center" colspan="2">  </td> </tr> <tr> <td colspan="2">検体①、②、③ NO.913</td> </tr> </table>		陽性サンプル	陰性サンプル			検体①、②、③ NO.913		備考
			陽性サンプル	陰性サンプル					
									
検体①、②、③ NO.913									
<p>備考</p> <ul style="list-style-type: none"> ・マツノザイセンチュウの混入時は検査液が黄緑色に発色します ・検体採取日以前の結果であります、結果を 100%保証するものではありません 									
検査機関	<p>(株) コンゴグリーン</p> <p>Address 〒950-0867 新潟県新潟市東区竹尾卸新町 752-1</p> <p>Tel 025-275-8146 Fax 025-272-8224</p> <p>E-mail kggreen@kongo.co.jp</p>								

マツ材線虫病診断 診断報告書

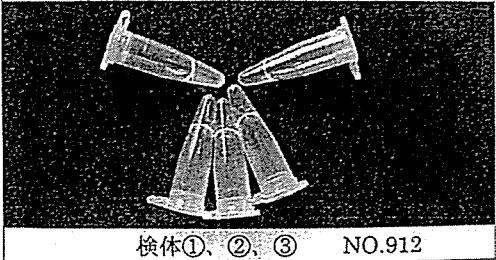
診断結果	陰性	マツノザイセンチュウの DNA は検出されませんでした	
診断日	令和 3 年 3 月 3 日		
検体採取日	令和 3 年 3 月 1 日		
診断方法	ベルマン法	LAMP 法	
検査木生息場所	新潟市中央区二葉町 西海岸公園内		
検査木 data	樹木 NO	912	
	採取部位	幹	
ご依頼者	様		
判定写真	判定写真		令和 3 年 3 月 3 日
	陽性サンプル	陰性サンプル	
			備考
<p>備考</p> <ul style="list-style-type: none"> ・マツノザイセンチュウの混入時は検査液が黄緑色に発色します ・検体採取日以前の結果ではありますが、結果を 100%保証するものではありません 			
検査機関	<p>(株) コンゴグリーン</p> <p>Address 〒950-0867 新潟県新潟市東区竹尾卸新町 752-1</p> <p>Tel 025-275-8146 Fax 025-272-8224</p> <p>E-mail kggreen@kongo.co.jp</p>		

マツ材線虫病診断 診断報告書

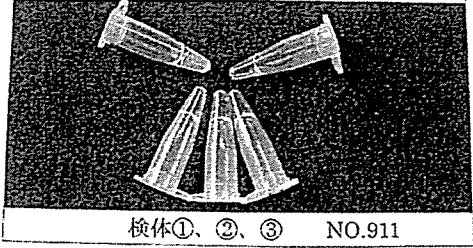
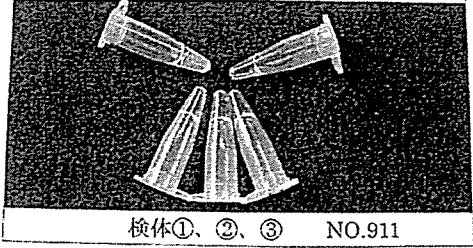
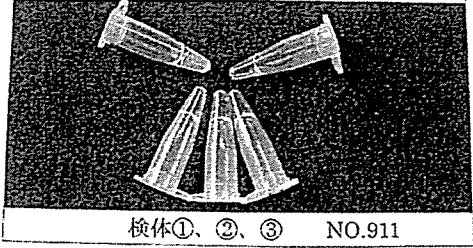
診断結果	陰性	マツノザイセンチュウの DNA は検出されませんでした							
診断日	令和 3 年 3 月 2 日								
検体採取日	令和 3 年 3 月 1 日								
診断方法	ベルマン法 LAMP 法								
検査木生息場所	新潟市中央区二葉町 西海岸公園内								
検査木 data	樹木 NO	911							
	採取部位	幹							
ご依頼者	様								
判定写真	<div style="display: flex; justify-content: space-around; font-size: small;"> 判定写真 令和 3 年 3 月 2 日 </div> <table border="1" style="margin: auto; border-collapse: collapse;"> <thead> <tr> <th style="width: 50%;">陽性サンプル</th> <th style="width: 50%;">陰性サンプル</th> </tr> </thead> <tbody> <tr> <td colspan="2" style="text-align: center;">  </td> </tr> <tr> <td colspan="2" style="text-align: center; font-size: x-small;"> 検体①、②、③ NO.911 </td> </tr> </tbody> </table>		陽性サンプル	陰性サンプル			検体①、②、③ NO.911		備 考
			陽性サンプル	陰性サンプル					
									
検体①、②、③ NO.911									
備考 ・マツノザイセンチュウの混入時は検査液が黄緑色に発色します ・検体採取日以前の結果ではありますが、結果を 100%保証するものではありません									
検査機関	(株) コンゴグリーン Address 〒950-0867 新潟県新潟市東区竹尾卸新町 752-1 Tel 025-275-8146 Fax 025-272-8224 E-mail kggreen@kongo.co.jp								

マツ材線虫病診断 診断報告書

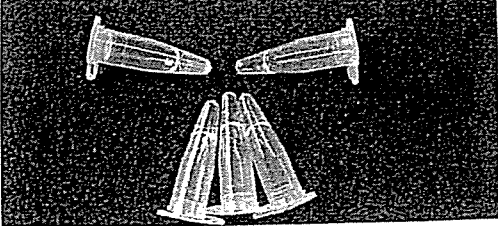
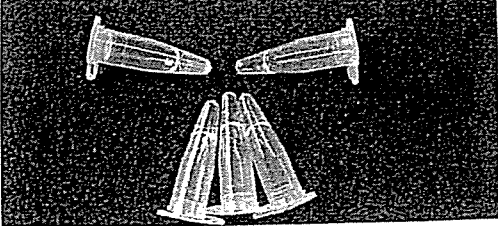
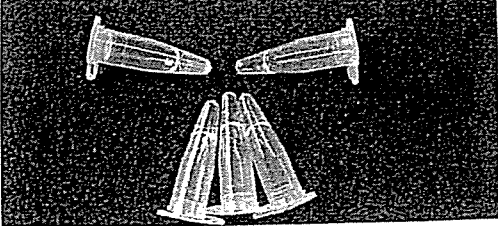
診断結果	陰性	マツノザイセンチュウの DNA は検出されませんでした							
診断日	令和 3 年 3 月 2 日								
検体採取日	令和 3 年 3 月 1 日								
診断方法	ベルマン法 <input type="checkbox"/> LAMP 法 <input checked="" type="checkbox"/>								
検査木生息場所	新潟市中央区二葉町 西海岸公園内								
検査木 data	樹木 NO	910							
	採取部位	幹							
ご依頼者	様								
判定写真	判定写真 令和 3 年 3 月 2 日			備考					
	<table border="1" style="margin: auto; border-collapse: collapse;"> <tr> <td style="width: 50%; text-align: center;">陽性サンプル</td> <td style="width: 50%; text-align: center;">陰性サンプル</td> </tr> <tr> <td colspan="2" style="text-align: center;">  </td> </tr> <tr> <td colspan="2" style="text-align: center;">検体①、②、③ NO.910</td> </tr> </table>			陽性サンプル	陰性サンプル			検体①、②、③ NO.910	
陽性サンプル	陰性サンプル								
									
検体①、②、③ NO.910									
備考	<ul style="list-style-type: none"> ・ マツノザイセンチュウの混入時は検査液が黄緑色に発色します ・ 検体採取日以前の結果ではありますが、結果を 100%保証するものではありません 								
検査機関	<p style="text-align: center;">(株) コンゴグリーン</p> <p style="text-align: center;">Address 〒950-0867 新潟県新潟市東区竹尾御新町 752-1</p> <p style="text-align: center;">Tel 025-275-8146 Fax 025-272-8224</p> <p style="text-align: center;">E-mail kggreen@kongo.co.jp</p>								

マツ材線虫病診断 診断報告書

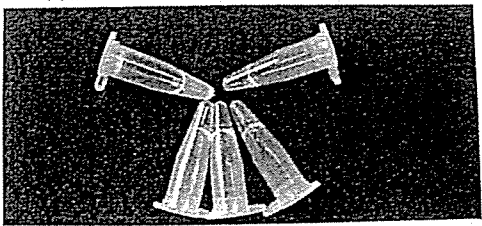
診断結果	陰性	マツノザイセンチュウの DNA は検出されませんでした		
診断日	令和 3 年 3 月 2 日			
検体採取日	令和 3 年 3 月 1 日			
診断方法	ベルマン法 LAMP 法			
検査木生息場所	新潟市中央区二葉町 西海岸公園内			
検査木 data	樹木 NO	908		
	採取部位	幹		
ご依頼者	様			
判定写真	<div style="display: flex; justify-content: space-around; font-size: small;"> 判定写真 令和 3 年 3 月 2 日 </div> <div style="display: flex; justify-content: space-around; font-size: x-small;"> 陽性サンプル 陰性サンプル </div>  <div style="display: flex; justify-content: center; font-size: x-small; margin-top: 5px;"> 検体①、②、③ NO.908 </div>			備 考
備考	<ul style="list-style-type: none"> ・ マツノザイセンチュウの混入時は検査液が黄緑色に発色します ・ 検体採取日以前の結果ではありますが、結果を 100%保証するものではありません 			
検査機関	<p style="text-align: center;">(株) コンゴグリーン</p> <p style="text-align: center;">Address 〒950-0867 新潟県新潟市東区竹尾卸新町 752-1</p> <p style="text-align: center;">Tel 025-275-8146 Fax 025-272-8224</p> <p style="text-align: center;">E-mail kggreen@kongo.co.jp</p>			

マツ材線虫病診断 診断報告書

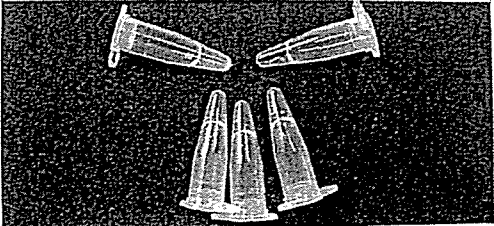
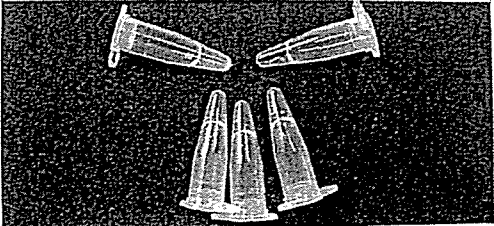
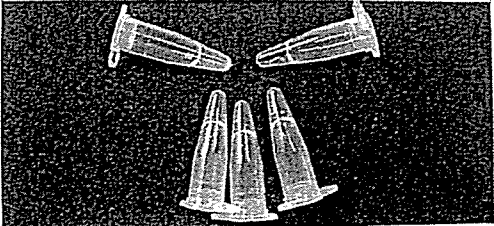
診断結果	陰性	マツノザイセンチュウのDNAは検出されませんでした								
診断日	令和 3 年 3 月 2 日									
検体採取日	令和 3 年 3 月 1 日									
診断方法	ベルマン法 LAMP 法									
検査木生息場所	新潟市中央区二葉町 西海岸公園内									
検査木 data	樹木 NO	906								
	採取部位	幹								
ご依頼者	様									
判定写真	判定写真 令和 3 年 3 月 2 日 <table border="1" style="margin: auto; border-collapse: collapse;"> <tr> <td style="width: 50%; text-align: center;">陽性サンプル</td> <td style="width: 50%; text-align: center;">陰性サンプル</td> </tr> <tr> <td colspan="2" style="text-align: center;">  </td> </tr> <tr> <td colspan="2" style="text-align: center;">検体①、②、③ NO.906</td> </tr> </table>			陽性サンプル	陰性サンプル			検体①、②、③ NO.906		備考
	陽性サンプル	陰性サンプル								
										
検体①、②、③ NO.906										
備考 <ul style="list-style-type: none"> ・マツノザイセンチュウの混入時は検査液が黄緑色に発色します ・検体採取日以前の結果ではありますが、結果を 100%保証するものではありません 										
検査機関	(株) コンゴグリーン Address 〒950-0867 新潟県新潟市東区竹尾卸新町 752-1 Tel 025-275-8146 Fax 025-272-8224 E-mail kgreen@kongo.co.jp									

マツ材線虫病診断 診断報告書

診断結果	陰性	マツノザイセンチュウのDNAは検出されませんでした							
診断日	令和 3 年 3 月 2 日								
検体採取日	令和 3 年 3 月 1 日								
診断方法	ベルマン法	LAMP 法							
検査木生息場所	新潟市中央区二葉町 西海岸公園内								
検査木 data	樹木 NO	904							
	採取部位	幹							
ご依頼者	様								
判定写真	<p align="center">判定写真 令和 3 年 3 月 2 日</p> <table border="1"> <tr> <td>陽性サンプル</td> <td>陰性サンプル</td> </tr> <tr> <td align="center" colspan="2">  </td> </tr> <tr> <td align="center" colspan="2">検体①、②、③ NO.904</td> </tr> </table>		陽性サンプル	陰性サンプル			検体①、②、③ NO.904		備 考
			陽性サンプル	陰性サンプル					
									
検体①、②、③ NO.904									
備考	<ul style="list-style-type: none"> ・マツノザイセンチュウの混入時は検査液が黄緑色に発色します ・検体採取日以前の結果ではありますが、結果を 100%保証するものではありません 								
検査機関	<p align="center">(株) コンゴグリーン</p> <p align="center">Address 〒950-0867 新潟県新潟市東区竹尾卸新町 752-1</p> <p align="center">Tel 025-275-8146 Fax 025-272-8224</p> <p align="center">E-mail kggreen@kongo.co.jp</p>								

マツ材線虫病診断 診断報告書

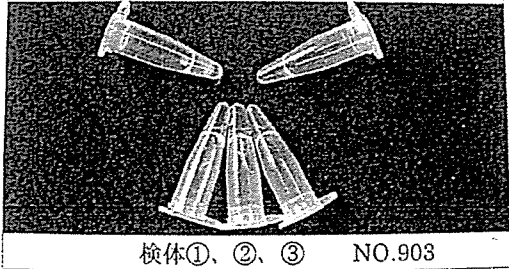
診断結果	陰性	マツノザイセンチュウの DNA は検出されませんでした		
診断日	令和 3 年 3 月 2 日			
検体採取日	令和 3 年 3 月 1 日			
診断方法	ベルマン法 LAMP 法			
検査木生息場所	新潟市中央区二葉町 西海岸公園内			
検査木 data	樹木 NO	903		
	採取部位	幹		
ご依頼者	様			
判定写真	判定写真 令和 3 年 3 月 2 日 陽性サンプル 陰性サンプル  検体①、②、③ NO.903			備考
	備考 ・ マツノザイセンチュウの混入時は検査液が黄緑色に発色します ・ 検体採取日以前の結果であります、結果を 100%保証するものではありません			
検査機関	(株) コンゴグリーン Address 〒950-0867 新潟県新潟市東区竹尾御新町 752-1 Tel 025-275-8146 Fax 025-272-8224 E-mail kggreen@kongo.co.jp			

マツ材線虫病診断 診断報告書

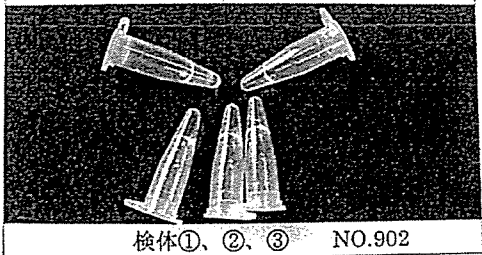
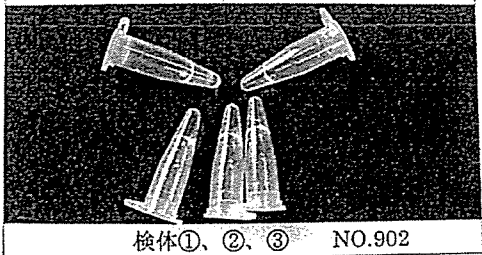
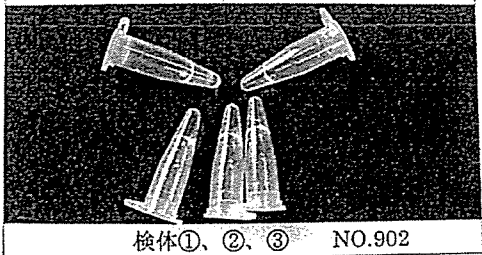
診断結果	陰性	マツノザイセンチュウの DNA は検出されませんでした					
診断日	令和 3 年 3 月 2 日						
検体採取日	令和 3 年 3 月 1 日						
診断方法	ベルマン法 LAMP 法						
検査木生息場所	新潟市中央区二葉町 西海岸公園内						
検査木 data	樹木 NO	902					
	採取部位	幹					
ご依頼者	様						
判定写真	判定写真 令和 3 年 3 月 2 日 <table border="1" style="margin: auto; border-collapse: collapse;"> <tr> <td style="width: 50%; text-align: center;">陽性サンプル</td> <td style="width: 50%; text-align: center;">陰性サンプル</td> </tr> <tr> <td colspan="2" style="text-align: center;">  </td> </tr> </table>		陽性サンプル	陰性サンプル			備 考
陽性サンプル	陰性サンプル						
							
備考	<ul style="list-style-type: none"> ・ マツノザイセンチュウの混入時は検査液が黄緑色に発色します ・ 検体採取日以前の結果ではありますが、結果を 100%保証するものではありません 						
検査機関	(株) コンゴグリーン Address 〒950-0867 新潟県新潟市東区竹尾卸新町 752-1 Tel 025-275-8146 Fax 025-272-8224 E-mail kggreen@kongo.co.jp						

マツ材線虫病診断 診断報告書

診断結果	陰性	マツノザイセンチュウの DNA は検出されませんでした					
診断日	令和 3 年 3 月 3 日						
検体採取日	令和 3 年 3 月 1 日						
診断方法	ベルマン法	LAMP 法					
検査木生息場所	新潟市中央区二葉町 西海岸公園内						
検査木 data	樹木 NO	774					
	採取部位	幹					
ご依頼者	様						
判定写真	<p align="center">判定写真 令和 3 年 3 月 3 日</p> <table border="1"> <tr> <td>陽性サンプル</td> <td>陰性サンプル</td> </tr> <tr> <td colspan="2"> </td> </tr> </table>		陽性サンプル	陰性サンプル			備考
			陽性サンプル	陰性サンプル			
備考							
<ul style="list-style-type: none"> マツノザイセンチュウの混入時は検査液が黄緑色に発色します 検体採取日以前の結果ではありますが、結果を 100%保証するものではありません 							
検査機関	(株) コンゴグリーン Address 〒950-0867 新潟県新潟市東区竹尾卸新町 752-1 Tel 025-275-8146 Fax 025-272-8224 E-mail kggreen@kongo.co.jp						

マツ材線虫病診断 診断報告書

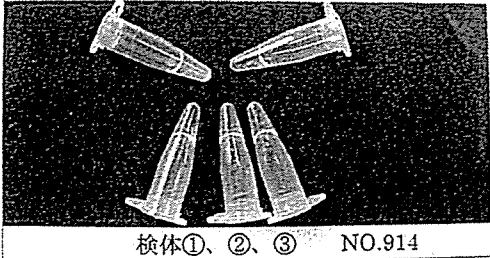
診断結果	陰性	マツノザイセンチュウの DNA は検出されませんでした			
診断日	令和 3 年 3 月 3 日				
検体採取日	令和 3 年 3 月 1 日				
診断方法	ベルマン法	LAMP 法			
検査木生息場所	新潟市中央区二葉町 西海岸公園内				
検査木 data	樹木 NO	914			
	採取部位	幹			
ご依頼者	様				
判定写真	<p align="center">判定写真 令和 3 年 3 月 3 日</p> <table border="1"> <tr> <td>陽性サンプル</td> <td>陰性サンプル</td> </tr> </table>  <p align="center">検体①、②、③ NO.914</p>		陽性サンプル	陰性サンプル	備 考
			陽性サンプル	陰性サンプル	
<p>備考</p> <ul style="list-style-type: none"> ・マツノザイセンチュウの混入時は検査液が黄緑色に発色します ・検体採取日以前の結果ではありますが、結果を 100%保証するものではありません 					
検査機関	<p>(株) コンゴグリーン</p> <p>Address 〒950-0867 新潟県新潟市東区竹尾卸新町 752-1</p> <p>Tel 025-275-8146 Fax 025-272-8224</p> <p>E-mail kggreen@kongo.co.jp</p>				

支出伝票

会派名	翔政会	議員名	美のよしゆき
支出年度	令和2年度	整理番号 (項目別)	49
支出項目	<input checked="" type="checkbox"/> 調査研究費 <input type="checkbox"/> 広聴費 <input type="checkbox"/> 資料作成費 <input type="checkbox"/> 事務所費 <input type="checkbox"/> 研修費 <input type="checkbox"/> 要請・陳情活動費 <input type="checkbox"/> 資料購入費 <input type="checkbox"/> 広報費 <input type="checkbox"/> 会議費 <input type="checkbox"/> 人件費		
実施年月日	令和3年2月27日		
支出年月日	令和3年2月27日		
支出金額	200 円		
支出先	新潟市芸術創造村国際青少年センター		
使途内容	松くい虫現地調査電源使用料		
備考			

領収書貼付欄

(調査研究費)

領収証書

No. 36

氏名(団体にあつては団体名)

美のよしゆき 様

金額			百		千		円
					2	0	0

ただし、

持込機器用電源 使用料として

上記の金額を領収いたしました。

平成30年2月27日

令和

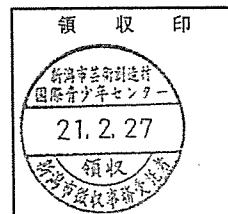

※領収書及び内容
備考欄には按分

支 出 伝 票

会 派 名	翔政会	議員名	美のよしゆき				
支 出 年 度	令和2年度	整理番号 (項目別)	50				
支 出 項 目	<input checked="" type="checkbox"/> 調査研究費 <input type="checkbox"/> 広聴費 <input type="checkbox"/> 資料作成費 <input type="checkbox"/> 事務所費 <input type="checkbox"/> 研修費 <input type="checkbox"/> 要請・陳情活動費 <input type="checkbox"/> 資料購入費 <input type="checkbox"/> 広報費 <input type="checkbox"/> 会議費 <input type="checkbox"/> 人件費						
実施年月日	令和2年4月1日 から 令和3年3月31日						
支出年月日	令和3年2月28日						
支 出 金 額	84,000 円						
支 出 先	XXXXXXXXXX						
使 途 内 容	来客用(政務活動用)駐車場代						
備 考	252,000 円 × 1/3 = 84,000 円						
領収書貼付欄		(調査研究費)					
<p>領 収 証 美のよしゆき 様 No.....</p> <p>★ 予 252,000-</p> <p>但 馬車車場場代として(¥7000×3台×12ヶ月)</p> <p>2021年 2 月 28 日 上記正に領収いたしました</p> <p>内 訳</p> <table style="width: 100%; border-collapse: collapse;"> <tr> <td style="border-bottom: 1px solid black; width: 50%;">税抜金額</td> <td style="width: 50%; background-color: black;"></td> </tr> <tr> <td style="border-bottom: 1px solid black;">消費税額等(%)</td> <td style="background-color: black;"></td> </tr> </table> <p style="font-size: small; margin-top: 10px;">コクヨ ウケ-46</p>				税抜金額		消費税額等(%)	
税抜金額							
消費税額等(%)							

※領収書及び内容を証する書類を添付してください。
備考欄には按分率等を記入してください。

駐車場賃貸借契約書

賃貸人 [] (以下、「甲」という。) と賃借人 美のよしゆき (以下、「乙」という。) は、以下のとおり
駐車場賃貸借契約を締結する。

(目的)

第 1 条 甲は下記記載の駐車場の専有部分 (以下、「本件駐車場」という。) を、乙の駐車場として、本
契約書に記載の条件にて乙に賃貸する。

駐車場の表示

駐車場の所在地 新潟市中央区烏帽子町 3110
専用区画 駐車場のうち [] の駐車専用部分

(賃料)

第 2 条 賃料は月額金 21,000 円とし、を甲の指定する銀行口座に振り込む方法にて支払うものとする。

(賃貸借期間)

第 3 条 本契約の期間は、令和 2 年 4 月 1 日から令和 3 年 3 月 31 日までの間とする。

2 前項の期間満了 1 か月前までに甲または乙からの相手方に対する解約の申し入れがない場合は、自動
的に契約を更新し、以後も同様とする。

(禁止事項)

第 4 条 乙は、次に掲げる行為をすることができない。

- (1) 本件駐車場を第三者に賃貸すること
- (2) 本件駐車場に建物その他の工作物を設置し、又は現状に変更を加えること

(賠償責務)

第 5 条 乙は、同乗者その他の関係者が故意または過失によって駐車場またはその付属施設に損害を与
えたときは、乙の責任と負担によりその損害を賠償すべきものとする。

(甲の免責事項)

第 6 条 不可抗力、第三者の行為、その他甲の責めに帰すべき事由以外の事由により、乙の車両に生じ
た損害については、甲は一切責任を負わないものとする。

(解約)

第 7 条 甲乙は、いずれかの一方から本契約の解約を申し入れることができる。ただし、1 か月以上前
に相手方に対して書面で通知すべきものとする。

2 乙が、前項の通知なく解約をなす場合には、1 か月分の賃料に相当する金員を甲に支払うものとする。

(契約解除)

第 8 条 甲は、乙が本契約に違反したときは、何らの催告をしないで直ちに本契約を解除することがで
きる。

(明け渡し)

第 9 条 本契約が期間の満了により終了し、又は前条により解除されたときは、乙は直ちに本件駐車場
を甲に返還するものとする。

(協議)

第 10 条 甲及び乙は、本契約に定めのない事項が生じたときや、本契約各条項の解釈につき疑義が生じ
たときは、信義誠実の原則に従い協議し、円満に解決を図るものとする。

以上のとおり契約が成立したことを証するため、本書 2 通を作成し、甲乙各記名押印のうえ、甲の指定する
者と乙が保有する。

令和 2 年 4 月 1 日

賃貸人 (甲)

住所 []

氏名 []

賃借人 (乙)

住所 新潟市中央区烏帽子町 3109

氏名 美のよしゆき []

支 出 伝 票

会 派 名	翔政会	議員名	美のよしゆき
支出年度	令和2年度	整理番号 (項目別)	51
支出項目	<input checked="" type="checkbox"/> 調査研究費 <input type="checkbox"/> 広聴費 <input type="checkbox"/> 資料作成費 <input type="checkbox"/> 事務所費 <input type="checkbox"/> 研修費 <input type="checkbox"/> 要請・陳情活動費 <input type="checkbox"/> 資料購入費 <input type="checkbox"/> 広報費 <input type="checkbox"/> 会議費 <input type="checkbox"/> 人件費		
実施年月日	令和3年2月8日 から 令和3年2月26日		
支出年月日	令和3年3月1日		
支出金額	191,730 円		
支 出 先	アイ・シー・オー		
使 途 内 容	地域発展に関する市民意識調査委託料		
備 考			
領収書貼付欄		(調査研究費)	

領 収 証

美濃 欣之

様

No. 12. 25

★ ¥191,730.-

但 意 識 アンケート 調査費用として

内 訳

2021 年 3 月 / 日 上記正に領収いたしました

現金	
小切手	

税抜金額

消費税額



新潟県新潟市中央区桑山2丁目7番地4

株式会社 アイ・シー・オー

電話 025-246-5000

アビカリヨ-52T

※領収書及び内容を証する書類を添付してください。

備考欄には按分率等を記入してください。

業務委託契約書

美のよしゆき(以下「甲」という)と株式会社アイ・シー・オー(以下「乙」という)とは、地域発展に関する市民意識調査の委託に関して、次のとおり業務委託契約(以下「本契約」という)を締結する。

第1条(目的)

甲は、本契約の定めるところにより、以下の業務(以下「本件業務」という。)を乙に委託し、乙はこれを受託する。

1. 新潟市『地域発展に関する』市民意識調査の実施(ネットリサーチ)
2. 簡易集計レポート調査集計結果報告書の作成
3. 成果物完成までの進行管理

第2条(契約期間)

令和3年2月8日から令和3年2月26日までとする。

第3条(委託料)

本契約に基づく乙の委託料は、191,730円(内、消費税 17,430円)とする。

第4条(再委託)

乙は、本件業務の調査関係について、第三者に再委託することができる。

第5条(個人情報)

乙は、本件業務に関連して甲から開示された個人情報(個人情報保護法2条1項に定められたものをいう。以下「個人情報」という)について、個人情報保護法の規定に則って取り扱うものとする。

第6条(契約の解除)

1. 甲または乙は、相手方に重大な過失または背信行為があった場合は、何らの催告を要せず直ちに本契約の全部または一部を解除することができる。
2. 甲または乙は、相手方に本契約上の義務の不履行があり、相当期間を定めて催告したにもかかわらず是正されない場合は、本契約の全部または一部を解除することができる。

第7条(委託料の支払い)

乙は全ての本委託契約終了後、甲に対し定める額を請求するものとし、甲は成果物の検品確認後速やかに全額を支払うものとする。

以上、本契約の成立を証するため、本書二通を作成し、署名捺印の上、各自一通を保有する。

令和3年2月8日

(甲) 住所 新潟市中央区烏帽子町 3109
会社名 美のよしゆき
氏名 美濃欣之

(乙) 住所 新潟市中央区米山 2-7-4 ITP ケヤキビル 3F
会社名 株式会社アイ・シー・オー
氏名 代表取締役 糸清盛人

令和2年度

新潟市地域発展に関する市民意識調査

集計結果表

調査期間 : 2021年2月9日～17日
対象者 : 新潟市中央区及び東区在住の20歳以上の男女
回答者数 : 300人
調査方法 : インターネット調査

目次	頁
I. 単純集計結果表（全体）	1
II. クロス集計結果表（地区別・性別・年齢別）	5
III. 自由回答集	13

※回答方式は、SA:択一式回答、MA:複数選択式回答の略

I . 單純集計結果表
(全体)

Q1. 沼垂地区で開催される地域のイベント等で、出かけた事のあるものを、すべて選んでください。 1/2

回答方式 MA

上段：回答数 下段：割合 (%)	n	さくら祭り	音楽祭 (沼垂 フェスタ)	落語会 (なじら ね寄席)	料理体験 会 (のっ ぺ・笹だ んごづくり)	幼稚園・ 学校等の 文化祭	沼垂テラ ス (朝 市・冬 市)	法光院脇 の朝市	沼垂ビー ル周年祭
全体	300 100.0	10 3.3	7 2.3	1 0.3	1 0.3	19 6.3	80 26.7	12 4.0	7 2.3

Q1. 沼垂地区で開催される地域のイベント等で、出かけた事のあるものを、すべて選んでください。 2/2

回答方式 MA

上段：回答数 下段：割合 (%)	n	醸し祭り (今代司 酒造・峰 村味噌)	やさい村 周年祭	日曜日 (三旺食 品)	二年詣 り・初詣	お十七夜	沼垂祭	この中に 出かけた ことがある ものはない
全体	300 100.0	30 10.0	1 0.3	13 4.3	15 5.0	1 0.3	33 11.0	186 62.0

Q2. 沼垂地域の観光スポットとして、魅力を感じるものを、すべて選んでください。 1/2

回答方式 MA

上段：回答数 下段：割合 (%)	n	神社仏閣 巡り	小路巡り	石碑巡り	廃線跡	栗ノ木川 の花見	山ノ下閘 門	沼垂テラ ス	食品工場 直売 (酒 蔵・麵 類・ビー ル)
全体	300 100.0	59 19.7	33 11.0	9 3.0	20 6.7	60 20.0	19 6.3	191 63.7	123 41.0

Q2. 沼垂地域の観光スポットとして、魅力を感じるものを、すべて選んでください。 2/2

回答方式 MA

上段：回答数 下段：割合 (%)	n	沼垂情報 発信基地 (しんこ 屋)	その他
全体	300 100.0	8 2.7	11 3.7

Q3. 栗ノ木バイパスの工事が進んでいます。対面通行の幅員10mの側道も併せて整備されますが、歩道や車道の幅は、どの様なバランスが良いと思いますか。

回答方式 SA

上段：回答数 下段：割合 (%)	n	歩道幅5 m+車道 幅5m	歩道幅2 m+自転 車道幅2 m+車道 幅6m	その他
全体	300 100.0	29 9.7	257 85.7	14 4.7

Q4. 現在、生活の中で一番、関心があることやご心配なことは何ですか？

回答方式 SA

上段：回答数 下段：割合 (%)	n	育児全般	家族の健 康	老後の生 活	空き家問 題	地域との 関わり方	新型コロ ナウィル ス	その他
全体	300 100.0	31 10.3	61 20.3	57 19.0	7 2.3	5 1.7	132 44.0	7 2.3

性別

回答方式		SA	
上段：回答数	n	男性	女性
下段：割合 (%)			
全体	300	150	150
	100.0	50.0	50.0

年代

回答方式		SA				
上段：回答数	n	20代	30代	40代	50代	60代以上
下段：割合 (%)						
全体	300	29	65	80	81	45
	100.0	9.7	21.7	26.7	27.0	15.0

住所

回答方式		SA	
上段：回答数	n	新潟市東区	新潟市中央区
下段：割合 (%)			
全体	300	159	141
	100.0	53.0	47.0

Ⅱ. クロス集計結果表

(性別・年齢別・地区別)

Q1. 沼垂地区で開催される地域のイベント等で、出かけた事のあるものを、すべて選んでください。 1/2
回答方式 MA

上段：回答数 下段：割合 (%)		n	さくら祭り	音楽祭 (沼垂 フェスタ)	落語会 (なじら ね寄席)	料理体験 会 (のっ ぺ・笹だ んごづく り)	幼稚園・ 学校等の 文化祭	沼垂テラ ス (朝 市・冬 市)	法光院脇 の朝市	沼垂ビー ル周年祭
全体		300 100.0	10 3.3	7 2.3	1 0.3	1 0.3	19 6.3	80 26.7	12 4.0	7 2.3
性別	男性	150 100.0	3 2.0	3 2.0	1 0.7	0 0.0	7 4.7	40 26.7	5 3.3	5 3.3
	女性	150 100.0	7 4.7	4 2.7	0 0.0	1 0.7	12 8.0	40 26.7	7 4.7	2 1.3
年齢別	20代	29 100.0	2 6.9	1 3.4	0 0.0	0 0.0	1 3.4	6 20.7	2 6.9	1 3.4
	30代	65 100.0	2 3.1	2 3.1	1 1.5	1 1.5	4 6.2	19 29.2	0 0.0	1 1.5
	40代	80 100.0	3 3.8	1 1.3	0 0.0	0 0.0	6 7.5	19 23.8	2 2.5	1 1.3
	50代	81 100.0	1 1.2	2 2.5	0 0.0	0 0.0	4 4.9	19 23.5	4 4.9	2 2.5
	60代以上	45 100.0	2 4.4	1 2.2	0 0.0	0 0.0	4 8.9	17 37.8	4 8.9	2 4.4
	新潟市東区	159 100.0	4 2.5	3 1.9	1 0.6	1 0.6	13 8.2	47 29.6	8 5.0	3 1.9
新潟市中央区	141 100.0	6 4.3	4 2.8	0 0.0	0 0.0	6 4.3	33 23.4	4 2.8	4 2.8	

Q1. 沼垂地区で開催される地域のイベント等で、出かけた事のあるものを、すべて選んでください。 2/2
回答方式 MA

上段：回答数 下段：割合 (%)		n	醸し祭り (今代司 酒造・峰 村味噌)	やさい村 周年祭	日曜市 (三旺食 品)	二年詣 り・初詣	お十七夜	沼垂祭	この中に 出かけた ことがある ものはい ない
全体		300 100.0	30 10.0	1 0.3	13 4.3	15 5.0	1 0.3	33 11.0	186 62.0
性別	男性	150 100.0	8 5.3	0 0.0	3 2.0	3 2.0	1 0.7	14 9.3	97 64.7
	女性	150 100.0	22 14.7	1 0.7	10 6.7	12 8.0	0 0.0	19 12.7	89 59.3
年齢別	20代	29 100.0	2 6.9	0 0.0	2 6.9	1 3.4	0 0.0	2 6.9	23 79.3
	30代	65 100.0	6 9.2	0 0.0	1 1.5	0 0.0	0 0.0	4 6.2	37 56.9
	40代	80 100.0	10 12.5	1 1.3	6 7.5	8 10.0	1 1.3	11 13.8	50 62.5
	50代	81 100.0	7 8.6	0 0.0	1 1.2	4 4.9	0 0.0	10 12.3	53 65.4
	60代以上	45 100.0	5 11.1	0 0.0	3 6.7	2 4.4	0 0.0	6 13.3	23 51.1
	新潟市東区	159 100.0	17 10.7	0 0.0	8 5.0	7 4.4	0 0.0	20 12.6	87 54.7
新潟市中央区	141 100.0	13 9.2	1 0.7	5 3.5	8 5.7	1 0.7	13 9.2	99 70.2	

Q2. 沼垂地域の観光スポットとして、魅力を感じるものを、すべて選んでください。 1/2

回答方式 MA

上段：回答数 下段：割合 (%)		n	神社仏閣 巡り	小路巡り	石碑巡り	廃線跡	栗ノ木川 の花見	山ノ下開 門	沼垂テラ ス	食品工場 直売 (酒 蔵・麵 類・ビー ル)
全体		300 100.0	59 19.7	33 11.0	9 3.0	20 6.7	60 20.0	19 6.3	191 63.7	123 41.0
性別	男性	150 100.0	29 19.3	14 9.3	4 2.7	12 8.0	23 15.3	14 9.3	88 58.7	56 37.3
	女性	150 100.0	30 20.0	19 12.7	5 3.3	8 5.3	37 24.7	5 3.3	103 68.7	67 44.7
年齢別	20代	29 100.0	4 13.8	3 10.3	1 3.4	1 3.4	6 20.7	2 6.9	18 62.1	12 41.4
	30代	65 100.0	14 21.5	7 10.8	0 0.0	6 9.2	14 21.5	0 0.0	41 63.1	25 38.5
	40代	80 100.0	17 21.3	6 7.5	3 3.8	7 8.8	16 20.0	5 6.3	52 65.0	31 38.8
	50代	81 100.0	13 16.0	9 11.1	3 3.7	3 3.7	15 18.5	8 9.9	53 65.4	35 43.2
	60代以上	45 100.0	11 24.4	8 17.8	2 4.4	3 6.7	9 20.0	4 8.9	27 60.0	20 44.4
地区別	新潟市東区	159 100.0	34 21.4	14 8.8	5 3.1	11 6.9	43 27.0	12 7.5	94 59.1	63 39.6
	新潟市中央区	141 100.0	25 17.7	19 13.5	4 2.8	9 6.4	17 12.1	7 5.0	97 68.8	60 42.6

Q2. 沼垂地域の観光スポットとして、魅力を感じるものを、すべて選んでください。 2/2

回答方式 MA

上段：回答数 下段：割合 (%)		n	沼垂情報 発信基地 (しんこ 屋)	その他
全体		300 100.0	8 2.7	11 3.7
性別	男性	150 100.0	3 2.0	6 4.0
	女性	150 100.0	5 3.3	5 3.3
年齢別	20代	29 100.0	1 3.4	1 3.4
	30代	65 100.0	1 1.5	3 4.6
	40代	80 100.0	1 1.3	2 2.5
	50代	81 100.0	3 3.7	3 3.7
	60代以上	45 100.0	2 4.4	2 4.4
地区別	新潟市東区	159 100.0	4 2.5	7 4.4
	新潟市中央区	141 100.0	4 2.8	4 2.8

Q3. 栗ノ木バイパスの工事が進んでいます。対面通行の幅員10mの側道も併せて整備されますが、歩道や車道の幅は、どのようなバランスが良いと思いますか。

回答方式 SA

上段：回答数 下段：割合 (%)		n	歩道幅5 m+車道 幅5m	歩道幅2 m+自転 車道幅2 m+車道 幅6m	その他
全体		300 100.0	29 9.7	257 85.7	14 4.7
性別	男性	150 100.0	21 14.0	120 80.0	9 6.0
	女性	150 100.0	8 5.3	137 91.3	5 3.3
年齢別	20代	29 100.0	2 6.9	27 93.1	0 0.0
	30代	65 100.0	7 10.8	55 84.6	3 4.6
	40代	80 100.0	6 7.5	70 87.5	4 5.0
	50代	81 100.0	8 9.9	70 86.4	3 3.7
	60代以上	45 100.0	6 13.3	35 77.8	4 8.9
地区別	新潟市東区	159 100.0	11 6.9	137 86.2	11 6.9
	新潟市中央区	141 100.0	18 12.8	120 85.1	3 2.1

Q4. 現在、生活の中で一番、関心があることやご心配なことは何ですか？

回答方式 SA

上段：回答数 下段：割合 (%)		n	育児全般	家族の健 康	老後の生 活	空き家問 題	地域との 関わり方	新型コロ ナウィル ス	その他
全体		300 100.0	31 10.3	61 20.3	57 19.0	7 2.3	5 1.7	132 44.0	7 2.3
性別	男性	150 100.0	11 7.3	25 16.7	31 20.7	3 2.0	3 2.0	76 50.7	1 0.7
	女性	150 100.0	20 13.3	36 24.0	26 17.3	4 2.7	2 1.3	56 37.3	6 4.0
年齢別	20代	29 100.0	7 24.1	3 10.3	1 3.4	0 0.0	1 3.4	15 51.7	2 6.9
	30代	65 100.0	14 21.5	14 21.5	6 9.2	2 3.1	2 3.1	24 36.9	3 4.6
	40代	80 100.0	7 8.8	19 23.8	12 15.0	2 2.5	1 1.3	39 48.8	0 0.0
	50代	81 100.0	3 3.7	20 24.7	16 19.8	2 2.5	0 0.0	39 48.1	1 1.2
	60代以上	45 100.0	0 0.0	5 11.1	22 48.9	1 2.2	1 2.2	15 33.3	1 2.2
地区別	新潟市東区	159 100.0	19 11.9	34 21.4	22 13.8	3 1.9	2 1.3	76 47.8	3 1.9
	新潟市中央区	141 100.0	12 8.5	27 19.1	35 24.8	4 2.8	3 2.1	56 39.7	4 2.8

性別

回答方式 SA

上段：回答数		n	男性	女性
全体		300 100.0	150 50.0	150 50.0
性別	男性	150 100.0	150 100.0	0 0.0
	女性	150 100.0	0 0.0	150 100.0
年齢別	20代	29 100.0	14 48.3	15 51.7
	30代	65 100.0	30 46.2	35 53.8
	40代	80 100.0	38 47.5	42 52.5
	50代	81 100.0	38 46.9	43 53.1
	60代以上	45 100.0	30 66.7	15 33.3
地区別	新潟市東区	159 100.0	84 52.8	75 47.2
	新潟市中央区	141 100.0	66 46.8	75 53.2

年代

回答方式 SA

上段：回答数		n	20代	30代	40代	50代	60代以上
全体		300 100.0	29 9.7	65 21.7	80 26.7	81 27.0	45 15.0
性別	男性	150 100.0	14 9.3	30 20.0	38 25.3	38 25.3	30 20.0
	女性	150 100.0	15 10.0	35 23.3	42 28.0	43 28.7	15 10.0
年齢別	20代	29 100.0	29 100.0	0 0.0	0 0.0	0 0.0	0 0.0
	30代	65 100.0	0 0.0	65 100.0	0 0.0	0 0.0	0 0.0
	40代	80 100.0	0 0.0	0 0.0	80 100.0	0 0.0	0 0.0
	50代	81 100.0	0 0.0	0 0.0	0 0.0	81 100.0	0 0.0
	60代以上	45 100.0	0 0.0	0 0.0	0 0.0	0 0.0	45 100.0
地区別	新潟市東区	159 100.0	17 10.7	34 21.4	40 25.2	43 27.0	25 15.7
	新潟市中央区	141 100.0	12 8.5	31 22.0	40 28.4	38 27.0	20 14.2

住所

回答方式 SA

上段：回答数		n	新潟市東区	新潟市中央区
下段：割合 (%)				
全体		300 100.0	159 53.0	141 47.0
性別	男性	150 100.0	84 56.0	66 44.0
	女性	150 100.0	75 50.0	75 50.0
年齢別	20代	29 100.0	17 58.6	12 41.4
	30代	65 100.0	34 52.3	31 47.7
	40代	80 100.0	40 50.0	40 50.0
	50代	81 100.0	43 53.1	38 46.9
	60代以上	45 100.0	25 55.6	20 44.4
地区別	新潟市東区	159 100.0	159 100.0	0 0.0
	新潟市中央区	141 100.0	0 0.0	141 100.0

Ⅲ. 自由回答集

Q5. お住まいの地域の将来的な発展について、新潟市に要望したい事がありましたら、お聞かせください。
原文のまま掲載

回答内容	性別	年代	住所
ない。	女性	20代	中央区
路線バスの充実(いろんな路線や本数増加を希望)。車は運転しないため路線バスでの移動が多いです。職場まで車で15分のところ、路線バスだとバスの乗り換えをしなくてはならなくて自宅から1時間かかります。(ユニゾンプラザ→古町→水道町一丁目または青陵大学前)乗り換えなくてもよい様な路線を希望します。ちなみに自宅の最寄りバス停は南地区センター前です。	女性	20代	中央区
子育てイベントに参加したい。1歳2歳も参加できるものが嬉しい。	女性	20代	東区
古町や沼垂など本当に人がいないと感じる。交通も不便だしこれといった観光地もないので、もう少し賑わった町にしてほしい。	女性	20代	中央区
カーブミラーの設置をしてほしい箇所が多い。	女性	20代	東区
バスの本数を増やしてほしい。一時間に一本で少なすぎる。	男性	20代	東区
歩道を広く綺麗な場所を増やして、散歩に適した街にしてほしい。	女性	30代	東区
自然を活かしたイベント。	女性	30代	東区
高架化工事が早く終わると嬉しい。	女性	30代	中央区
子供が安心して暮らせる発展ばかりに目を向けなくて今のままでも豊かに暮らせるように飲食店などコロナの影響のある事業に助成金をもっとお願いします。	女性	30代	東区
特になし。	女性	30代	東区
昔ながらの行事を現代に合わせて楽しめるようなイベントを開催してPRして欲しい。	女性	30代	東区
コストコが出来てほしい。	男性	30代	中央区
道路整備。	男性	30代	中央区
コロナ感染者出たら飲食店も公表させよ！！	男性	30代	東区
無電柱化を推進してほしい。	男性	30代	東区
古町を、活性化させる策に期待したいです。	男性	30代	中央区
BRTのバス専用道はどうなったのでしょうか？出来ないなら断念しましたと発表してください。	男性	30代	中央区
税金をさげてほしい。	男性	30代	中央区
地代を安くして。	男性	30代	中央区
わかりません。	女性	40代	中央区
BRTの廃止。	女性	40代	中央区
特になし。	女性	40代	東区
新潟駅と石山駅の間に駅を作って欲しいです。真相はわかりませんが、むかし紫竹に駅を作る計画があったのに最終的に石山に駅を作ったと聞いたことがあります。紫竹に駅ができれば生活が便利になること間違いなしです。ぜひ紫竹に駅を作ってください。よろしく願い致します。	女性	40代	東区
コストコができてほしいです！	女性	40代	東区
高齢者でも利用しやすい施設、1人でも利用しやすい施設を増やして欲しい。	女性	40代	東区

回答内容	性別	年代	住所
なし。	女性	40代	中央区
鳥屋野潟の周りの整備計画は、どのくらい進んでいるのか。小張木地区の公園は計画通りなのかどうか。立ち退く必要が、出てくるので。	女性	40代	中央区
美咲町舎の歩道が広すぎると思います。朝バスがすれ違うので渋滞です。右折の道路をもう少し長くして渋滞にならないようにするか、バスの運行を一方通行にするか、して欲しいです。大迷惑です。	女性	40代	中央区
鳥屋野地区に住んでいます。少しの大雨が30分続けば冠水してしまうので、対策を立ててほしい。ハザードマップにおいて、冠水の危険性があると記されてるだけで改善されてない。	女性	40代	中央区
買物の場所が少なくなっている。	女性	40代	東区
特になし。	女性	40代	中央区
我が家には子供はいませんが、どうか子供のいる家庭にとってより住みよい(金銭的補助だけでなく児相の充実なども)地域を作っていただきたいです。兵庫県の明石市の取り組みなど、時折知るにつけ素晴らしいと思います。	女性	40代	東区
古町の活性化。	女性	40代	中央区
歩道の整備、安全確保。	女性	40代	東区
自治会に交付される補助金などが、一部の高齢者のためだけに使われている。決まったメンツの高齢者のカラオケやお茶代に税金をつかうなら、子育て世代への負担を軽減するようなものに使ってほしい。	男性	40代	東区
上所駅には期待しています☆。	男性	40代	中央区
若い人が根を張り、生活や商売ができる活気のようなモノが無いように感じる。生活するのは良い環境だとは思いますが。	男性	40代	中央区
市税が高すぎるので、まずは税金を下げるのが重要だと思う。税金が有効に使われてるかどうか、もっと市民に公表すべきだと思う。	男性	40代	中央区
玄関先や庭でバーベキューしないしてほしい。市報新潟などで注意書きしてほしい。酒飲んで騒ぐし臭いので家でゆっくり休めない。	男性	40代	中央区
集団下校の強化。	男性	40代	東区
会社の前の市道を舗装してほしい。	男性	40代	中央区
除雪の心配がいない冬季間。	男性	40代	中央区
子育て支援に注力していただきたい。	男性	40代	東区
大型の公園整備(大型遊具設置)。	男性	40代	東区
自転車道を充実させて欲しい。また、トヨタのシーボッドのような車両を普及させるための施策を検討して欲しい。小さい車両向けの駐車スペース、軽自動車税よりも安い自動車税、車両購入時の補助など。	男性	40代	中央区
政令都市として、他の都市のようにショッピングモール誘致。若者が集まる都市、大企業の誘致を目指してほしい。	男性	40代	東区
若者が集まる場所を作って欲しい。	男性	40代	中央区
家賃が上がらない事をネガってます。	男性	40代	東区
市営団地がたくさん空いています。もったいないです。	女性	50代	東区
市の広報などを届けてほしい。	女性	50代	中央区

回答内容	性別	年代	住所
特にありません。	女性	50代	中央区
コロナ禍の今、思い浮かびません。	女性	50代	中央区
しっかりと歩道、自転車道が無く自動車社会なので、子供、老人になっても安心して生活出来る街にして欲しいと思います。	女性	50代	中央区
桜木インター付近道路のわかりやすさ、混雑緩和。	女性	50代	中央区
新潟市は子育て支援が無さすぎた。年寄りには手厚い？のかもしれないが、高い税をとられ、何の免除もしてもらえず、高校も授業料を支払った。観光も振るわず、努力も見られない。そりゃ転出が超過するでしょうね。	女性	50代	中央区
今は特になし。	女性	50代	中央区
四つ角付近にスーパーがほしい。	女性	50代	中央区
老後も楽しく暮らせる町。	女性	50代	東区
区議・区長が知らない間に決められていること。	女性	50代	東区
新潟市内に県外や市外の人を案内する場所がないように思います。	女性	50代	東区
なし。	女性	50代	東区
高齢化とそれに伴い空き家が増えてる。	女性	50代	東区
きめ細かい歩道の整備。車道の脇に積雪が残るようになると歩行者はどこを歩いたら良いのでしょうか。車のドライバーにもかなり負担です。	女性	50代	東区
バスの本数を増やして欲しい。	女性	50代	東区
今は特にない。	女性	50代	中央区
少し質問の内容と違うのですが...。マーケットシティ河渡は たくさんの店舗があり便利だがいつも駐車場が混雑している。道路を挟んで反対側にも店舗があるため更に混雑を招いている。車の流れを変えてはどうでしょうか。一通や右折、左折専用レーンを設けるとか。	女性	50代	東区
特になし。	女性	50代	中央区
鳥屋野潟を整備したら観光地になるのでは？	女性	50代	中央区
年金補助。	女性	50代	東区
交通の便の改善。	女性	50代	中央区
特化したものを！	男性	50代	中央区
車道の新規はいらない。	男性	50代	中央区
市民税の減額！！	男性	50代	中央区
新潟市の良さアピール下手！人口増加させないと将来ヤバイ。	男性	50代	東区
祭りなどの、参加型催物を計画して欲しい。	男性	50代	東区
住宅街の中の交差点で見とおしが悪い所があるので、カーブミラーなど取り付けしてくれませんか？。	男性	50代	東区
どこも空き家が増え大変な問題になりそうです。	男性	50代	東区
連結バスの廃止。	男性	50代	東区
高齢者に優しい街であって欲しい。	男性	50代	東区

回答内容	性別	年代	住所
特になし。	男性	50代	中央区
異常（自然災害）発生時の迅速な対応。	男性	50代	中央区
商店が段々となくなっていくうら寂しいので空き店舗の活用について考えて欲しい。	男性	50代	東区
古町を盛り上げてほしい。	男性	50代	中央区
古町死んでまーす。	男性	50代	中央区
なし。	女性	60代	中央区
バスの本数が少なくて、出掛けにくい。新潟市内の全体で、要望を聞いて、見直してほしい。	女性	60代	東区
地域お越しのイベントがあっても情報が入ってこない。	女性	60代	東区
新潟市全域に画一することなく、その地域その地域に合った対応を願います。現在は、ここはそんなにしなくては良いという計画、実行が多々あり、無駄が非常に多いと感じます。これは、職員数に於いても言えてます。	男性	60代	東区
特にありません。	男性	60代	東区
新潟島だけを中央区にして特別待遇をやめる。直る見込みのない重病患者に金をかけるよりも北区・東区・西蒲区に公平に予算をつける。	男性	60代	東区
新潟駅を中心とした大型開発事業を推進中だが、財政の観点から予定通り進められるかどうか、大いに不安。	男性	60代	中央区
ところどころに中途半端な新潟島一周自転車道をきれいな形で接続して欲しい。（幅の拡幅と途切れ） 歩道を早期整備して欲しい。何十年も途切れたままの東港線バイパス高架橋と柳都大橋のこれまた半端な中央部分の接続と多分にこれも中途半端に少しずつチンタラと完成させて行くだろう栗の木バイパスの集中的完全な完成。各区役所共に地主対策（保護？）の為に既存のハコを使った故が無駄が多い。プラーカ、カミーノ、地下駐車場、お願いですから経営能力もないのに事業に介入して役員を天下りさせるのは辞めてください。大和跡地も十年後のさらなる税金投入が目に見える。	男性	60代	中央区
まずは、各地（町内）にどういう問題があるのかオープンにして下さい。	男性	60代	中央区
特になし。	男性	60代	中央区
特にない。	男性	60代	東区
ない。	男性	60代	東区
公園の整備と通学、通園の為に歩道整備（出来ればガードレールが欲しい）。	男性	60代	中央区
観光名所や行楽地にまとまりが無い様に思います。	男性	60代	東区
コロナが収束後に、元に戻るかが心配です。今の市長は何もしてくれないからです。	男性	60代	東区
窪田町在住です。海岸線の工事は一生終わらない位時間がかかるようですが、どのようななっていくのか、いまいわかりません。埋め立てもいつ完成するのでしょうか。同時にせっかく作った公園やベンチ、手摺りなどが潮風で錆びて朽ちています。これらも計画的に補修出来て、常に綺麗だといいなあとと思います。	男性	60代	中央区
日本海側唯一の政令市としての観光充実策等々魅力ある街づくり。	男性	70代	東区
新潟駅と空港・西港とのアクセス。	男性	70代	東区

その他の回答内容

Q2. 沼垂地域の観光スポットとして、魅力を感じるものを、すべて選んでください。

その他の回答内容	性別	年代	住所
分からない。	女性	20代	中央区
ない。	女性	30代	東区
蒲原祭り。	男性	30代	東区
ない。	男性	30代	中央区
特になし。	女性	40代	東区
ない。	男性	40代	東区
わからない。	女性	50代	東区
なし。	男性	50代	東区
ない。	男性	50代	中央区
ないです。	女性	60代	東区
興味無い。	男性	60代	中央区

Q3. 栗ノ木バイパスの工事が進んでいます。対面通行の幅員10mの側道も併せて整備されますが、歩道や車道の幅は、どのようなバランスが良いと思いますか。

その他の回答内容	性別	年代	住所
分かんない。	男性	30代	東区
対面通行ではない認識です。	男性	30代	東区
歩1.5+自転車3+車5.5	男性	30代	中央区
歩道1.5 自転車1.5 車道6	女性	40代	東区
歩道幅 1m+自転車道幅 2m+車道幅 7m	女性	40代	東区
歩道1.5自転車道1.5+車道7	女性	40代	中央区
歩道1.5自転車道2.0車道6.5	男性	40代	東区
良く分からない。	男性	50代	東区
歩道2.0 自転車道1.5 車道7.0	男性	50代	東区
歩道3m+車道7m	男性	50代	東区
歩道1.5 自転車 2 車道6.5	女性	60代	東区
わからない。	女性	60代	東区
一律に決めるのではなく、臨機応変に。	男性	60代	東区
歩道1.5自転車2車道6.5	男性	60代	中央区

Q4. 現在、生活の中で一番、関心があることやご心配なことは何ですか？

原文のまま掲載

その他の回答内容	性別	年代	住所
金銭面。	女性	20代	東区
新潟市内か県内のどこかでの転職。	女性	20代	中央区
生活費用。	女性	30代	中央区
求人情報。	女性	30代	東区
生活費。	女性	30代	東区
家計。	女性	50代	中央区
特になし。	男性	60代	中央区

支 出 伝 票

会 派 名	翔政会	議員名	美のよしゆき
支 出 年 度	令和2年度	整理番号 (項目別)	52
支 出 項 目	<input checked="" type="checkbox"/> 調査研究費 <input type="checkbox"/> 広聴費 <input type="checkbox"/> 資料作成費 <input type="checkbox"/> 事務所費 <input type="checkbox"/> 研修費 <input type="checkbox"/> 要請・陳情活動費 <input type="checkbox"/> 資料購入費 <input type="checkbox"/> 広報費 <input type="checkbox"/> 会議費 <input type="checkbox"/> 人件費		
実施年月日	令和2年12月1日 から 令和2年12月31日		
支出年月日	令和3年3月1日		
支 出 金 額	1,136 円		
支 出 先	ヤフージャパン		
使 途 内 容	インターネット代		
備 考	(5,368 - 2,288 + 330) × 1/3 = 1,136		
領収書貼付欄		(調査研究費)	

※領収書及び内容を証する書類を添付してください。

備考欄には按分率等を記入してください。



株式会社 三井物産

〒100-0001 東京都千代田区千代田



三井物産

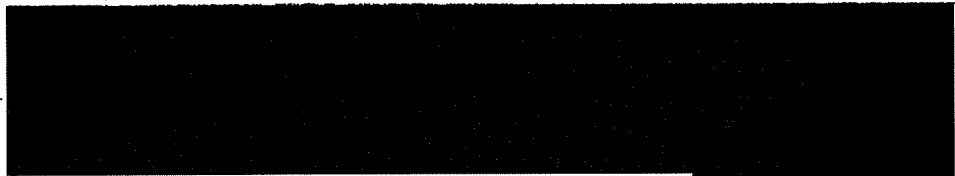

0621-03-01 200 #48,018777



9

10

11

12

13

14

15

16

17

18

19

20

21

22

23

24

※ 他国券でのお預入の場合は、
文字-DD(現金化日付)と
表示されず

Orico Card

令和 3年 2月10日 1頁

951-8077
新潟県新潟市中央区烏帽子町 3109

美濃 欣之 様

郵便区内特別

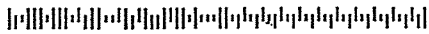

A0017 65401 0063361
2H1N5-001/002-K010031681#
H1-55412/R0302



カード名称	
会員番号	
金融機関名	
支店名	
預金種目/口座番号	
口座名義人	ミノ ヨシユキ

株式会社オリエントコーポレーション

ご利用代金明細書

いつもご利用いただき誠にありがとうございます。
今月のご利用明細をご送付いたしますのでご確認ください。
口座へのご準備はお支払い日の前日までをお願いいたします。

お支払い日	3年 3月 1日								
当月ご請求金額 ATBfCtD	48,018円								
内訳	<table border="0"> <tr><td>① 1回払い・分割払い・ボーナス払い</td><td>48,018円</td></tr> <tr><td>② リボルビング払い(ショッピング)</td><td>円</td></tr> <tr><td>③ リボルビング払い(キャッシング)</td><td>円</td></tr> <tr><td>④ 調整額</td><td>円</td></tr> </table>	① 1回払い・分割払い・ボーナス払い	48,018円	② リボルビング払い(ショッピング)	円	③ リボルビング払い(キャッシング)	円	④ 調整額	円
① 1回払い・分割払い・ボーナス払い	48,018円								
② リボルビング払い(ショッピング)	円								
③ リボルビング払い(キャッシング)	円								
④ 調整額	円								

- *毎月のお支払い日は27日(金融機関休業日の場合は翌営業日)となります。
- *当社クレジットで同一口座に他のご請求がある場合、請求は合算された金額となることがありますので、あらかじめご了承ください。
- *口座振替結果の確認には、1週間程度のお時間をいただいております。
- *本カードの利用枠は上記の通りとなります。ただしオリコが発行するカードを2枚以上お持ちの場合、別途定める総利用可能枠以内でのご利用となります。
- *お客様情報保護のため、会員番号と口座番号の一部を非表示としております。

ご利用明細 (リボルビング払いの新規ご利用分および、1回払い、分割払い、ボーナス払いの新・旧ご利用分)

ご利用日	ご利用先など	新 旧	ご利用金額	手数料・利息 (年利%)	その他	支払開始 年 月	返済回 数	何回目	当月ご請求額	翌月繰越残高	
	[美濃 欣之 様 ご利用分]										
02:12:31	ヤフージャパン	*	5,568	0	0	3	21	1	1	5,568	0

Web明細(登録)は便利で安心



- ご請求内容をいち早くメールでお知らせ!
- スマホアプリを使えば、オートログイン!
- 紙を使わないので、環境にやさしい!

- スマホ・PCに保存し、データで管理!
- 紛失の心配もシュレッダー処理も不要に!



詳しくはこちら <https://orico.jp/wd>

※R: あとリボお申込分

*: 新規ご利用分

1:アド2:リボ3:残債

小計

48018

0

(残債の場合は手数料・利息を含まない残元金) 当月請求後の残高

Yahoo!ウォレット請求明細

ご登録者名：美濃 欣之 様

Yahoo! JAPAN ID：[REDACTED]

利用月：2020年12月

合計請求金額 (税込) **5,568円**

請求内容	利用日	利用場所	商品名	利用額 (税込)	備考
ヤフージャパン 月払い	12月1日～12月31日	SoftBank回線使用料	基本料金	5,368円	
請求金額 (税込)	12月1日～12月31日	SoftBank回線使用料	SoftBank Air基本料割引分	-2,288円	
					X
	12月1日～12月31日	SoftBank回線使用料	Yahoo! BB基本サービス (スタンダード) 月額利用料	330円	
					X

Copyright (C) Yahoo Japan Corporation. All Rights Reserved.

支 出 伝 票

会 派 名	翔政会	議員名	美のよしゆき
支 出 年 度	令和2年度	整理番号 (項目別)	53
支 出 項 目	<input checked="" type="checkbox"/> 調査研究費 <input type="checkbox"/> 広聴費 <input type="checkbox"/> 資料作成費 <input type="checkbox"/> 事務所費 <input type="checkbox"/> 研修費 <input type="checkbox"/> 要請・陳情活動費 <input type="checkbox"/> 資料購入費 <input type="checkbox"/> 広報費 <input type="checkbox"/> 会議費 <input type="checkbox"/> 人件費		
実施年月日	令和3年1月4日 から 令和3年1月31日		
支出年月日	令和3年3月1日		
支 出 金 額	3,900 円		
支 出 先	ナカザワ他		
使 途 内 容	ガソリン代		
備 考	11,700 円 × 1/3 = 3,900 円		
領収書貼付欄	(調査研究費)		

※領収書及び内容を証する書類を添付してください。
 備考欄には按分率等を記入してください。

[Redacted]

種別

金額

1000000

[Redacted]

21-03-01 200 #48,018793

[Redacted]

- 9
- 10
- 11
- 12
- 13
- 14
- 15
- 16
- 17
- 18
- 19
- 20
- 21
- 22
- 23
- 24

15
 14
 13
 12
 11
 10
 9
 8
 7
 6
 5
 4
 3
 2
 1

Orico Card

令和 3年 2月10日 1頁

951-8077
新潟県新潟市中央区烏帽子町 3109

美濃 欣之 様

郵便
区内
特別

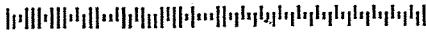

A0017 55401 0063361
2H1N5-001/002-K010031681#
H1-55412/R0302



株式会社オリエントコーポレーション

ご利用代金明細書

いつもご利用いただき誠にありがとうございます。
今月のご利用明細をご送付いたしますのでご確認ください。
口座へのご準備はお支払い日の前日までをお願いいたします。

お支払い日	3年 3月 1日
当月ご請求金額 A+B+C+D	48,018円
内訳	48,018円
A 1回払い分割払いボーナス払い	円
B リボルビング払い(ショッピング)	円
C リボルビング払い(キャッシング)	円
D 調整額	円

カード名称	
会員番号	
金融機関名	
支店名	
預金種目・口座番号	
口座名義人	ミノ ヨシユキ

- *毎月のお支払いは27日(金融機関休業日の場合は翌営業日)となります。
- *当社クレジットで同一口座に他のご請求がある場合、請求は合算された金額となる場合がありますので、あらかじめご了承ください。
- *口座振替結果の確認には、1週間程度のお時間をいただいております。
- *本カードの利用枠は上記の通りとなります。ただしオリコが発行するカードを2枚以上お持ちの場合、別途定める総利用可能枠以内でのご利用となります。
- *お客様情報保護のため、会員番号と口座番号の一部を非表示としております。

ご利用明細 (リボルビング払いの新規ご利用分および、1回払い、分割払い、ボーナス払いの新・旧ご利用分)

ご利用日	ご利用先など	新 旧	ご利用金額	手数料・利息 (年利%)	その他	支払開始 年	支払 月	支払 回数	何回目	当月ご請求額	翌月繰越残高
	[美濃 欣之 様 ご利用分]										
03/1/4	イデミツコウサン	○*	3780	0	0	3	21	1	1	3780	0
03/1/18	イデミツシヨウワシエル	○*	3960	0	0	3	21	1	1	3960	0
03/1/31	イデミツシヨウワシエル	○*	3960	0	0	3	21	1	1	3960	0

Web明細 (紙止め) は便利で安心

Web
明細

- ご請求内容をいち早くメールでお知らせ!
- スマホアプリを使えば、オートログイン!
- 紙を使わないので、環境にやさしい!

- スマホ・PCに保存し、データで管理!
- 紛失の心配もシュレッター処理も不要に!

<おしるははこちら> <https://orico.jp/wd>

※R: あとリボお申込分

*: 新規ご利用分

1:アド2:リボ3:残債

小計 **A** 48018 0

(残債の場合は手数料・利息を含まない残元金) 当月請求後の残高

領収書貼付用紙



お客様控え

IDEMITSU (クレジット領収書)

セルフ黒埼SS 338012
TEL 025-377-5751
株式会社 ナカザワ
新潟県長岡市石動町555番地
TEL 025-377-5751

売上 2021年 1月 4日 23:56

MINO YOSHIYUKI 様
クレジット

出光ゼアス P- 4(内)
30.00L @126.0 3780円

合計 3,780円
(内、消費税等(10.00%) 344円)

支払区分：一括
承認No. 0000032573
端末識別番号：0817501338012
端末処理通番：10191 ATC：0140
IC/MS識別子：IC
AID:A0000000041010
Mastercard
カードシーケンス番号：01

楽天* 付外会員：XXXXXXXXXX
取引コード：338012210104235354494304

基本ポイント

楽天ポイントカードのキャンペーン
情報をアプリで配信中
期間限定ポイントなど貯まったポイント
も街のお買い物に使えて便利

ポイント残高の反映にはお時間をいただ
く場合があります。

伝No: 10386 担当:



新津石油 (株)
セルフ入船
新潟県新潟市中央区
鯉川岸町 4 4 5 5
TEL:025-222-3858 SS:21005-63422

クレジットカード売上票

2021年01月18日 13:35 伝票No. 8098
取引通番 6985

YOSHIYUKI MINO 様
EP 21005

EP]一般提携

0120-00 9215
レギュラーガソリン P07 ¥3960
数量 30.00L
単価 @132
(内ガソリン税 @53.8)

合計 ¥3,960
(内税分消費税 ¥360)

承認No. 0000032623
支払方法 一括
クレジットご利用額 ¥3,960
有効期限 XX年XX月 企業コード 0001
2:0000000-0:0000000 03

処理日付: 2021/01/18 9215-9215
EasyPayお問合せ番号: 2664031-11196
100取引



新津石油 (株)
セルフ入船
新潟県新潟市中央区
鯉川岸町 4 4 5 5
TEL:025-222-3858 SS:21005-63422

クレジットカード売上票

2021年01月31日 08:59 伝票No. 1782
取引通番 4835

YOSHIYUKI MINO 様
EP 21005

XXXXXXXXXX
EP]一般提携

0120-00 4617
レギュラーガソリン P01 ¥3960
数量 30.00L
単価 @132
(内ガソリン税 @53.8)

合計 ¥3,960
(内税分消費税 ¥360)

承認No. 0000052763
支払方法 一括
クレジットご利用額 ¥3,960
有効期限 XX年XX月 企業コード 0001
2:0000000-0:0000000 01

処理日付: 2021/01/31 4617-4617
EasyPayお問合せ番号: 2664031-11196
100取引

※重ならないように貼付してください。

支 出 伝 票

会 派 名	翔政会	議員名	美のよしゆき
支 出 年 度	令和2年度	整理番号 (項目別)	54
支 出 項 目	<input checked="" type="checkbox"/> 調査研究費 <input type="checkbox"/> 広聴費 <input type="checkbox"/> 資料作成費 <input type="checkbox"/> 事務所費 <input type="checkbox"/> 研修費 <input type="checkbox"/> 要請・陳情活動費 <input type="checkbox"/> 資料購入費 <input type="checkbox"/> 広報費 <input type="checkbox"/> 会議費 <input type="checkbox"/> 人件費		
実施年月日	令和2年12月1日 から 令和2年12月31日		
支出年月日	令和3年3月1日		
支 出 金 額	1,271 円		
支 出 先	softbank		
使 途 内 容	携帯電話代		
備 考	(4,200-1,500+141+300+326+2) × 1.1 × 1/3 = 1,271		
領収書貼付欄	(調査研究費)		

※領収書及び内容を証する書類を添付してください。
備考欄には按分率等を記入してください。

[Redacted]

○ 21-03-01 200 *48,018円

[Redacted]

9
10
11
12

13
14
15
16
17
18
19
20
21
22
23
24

他国からの入金
文字-DD 入金
表示は別紙

Orico Card

令和 3年 2月10日 1頁

951-8077
新潟県新潟市中央区烏帽子町 3109

美濃 欣之 様

郵便区内特別

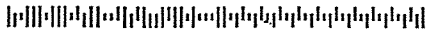

A0017 55401 0063361
2H1N5-001/002-K010031681#
H1-55412/R0302



カード名称	
会員番号	
金融機関名	
支店名	
預金種目・口座番号	
口座名義人	ミノ ヨシユキ

株式会社オリエントコーポレーション

ご利用代金明細書

いつもご利用いただき誠にありがとうございます。
今月のご利用明細をご送付いたしますのでご確認ください。
口座へのご準備はお支払い日の前日までをお願いいたします。

お支払い日	3年 3月 1日
当月ご請求金額 A+B+C+D	48,018円
内訳	48,018円
<input checked="" type="checkbox"/> 1回払い・分割払い・ボーナス払い	円
<input type="checkbox"/> リボルビング払い(ショッピング)	円
<input type="checkbox"/> リボルビング払い(キャッシング)	円
<input type="checkbox"/> 調整額	円

- *毎月のお支払い日は27日(金融機関休業日の場合は翌営業日)となります。
- *当社クレジットで同一口座に他のご請求がある場合、請求は合算された金額となる場合がありますので、あらかじめご了承ください。
- *口座振替結果の確認には、1週間程度のお時間をいただいております。
- *本カードの利用枠は上記の通りとなります。ただしオリコが発行するカードを2枚以上お持ちの場合、別途定める総利用可能枠以内のご利用となります。
- *お客様情報保護のため、会員番号と口座番号の一部を非表示としております。

ご利用明細 (リボルビング払いの新規ご利用分および、1回払い、分割払い、ボーナス払いの新・旧ご利用分)

ご利用日	ご利用先など	新旧	ご利用金額	手数料・利息 (年利%)	その他	支払開始 年 月 日	お支払 回数	何回目	当月ご請求額	翌月繰越残高
------	--------	----	-------	-----------------	-----	---------------	-----------	-----	--------	--------

【美濃 欣之 様 ご利用分】



03: 1:15ソフトバンクM (12ガツ) 0 * 4:502 0 0 3: 21 1 1 4:502 0

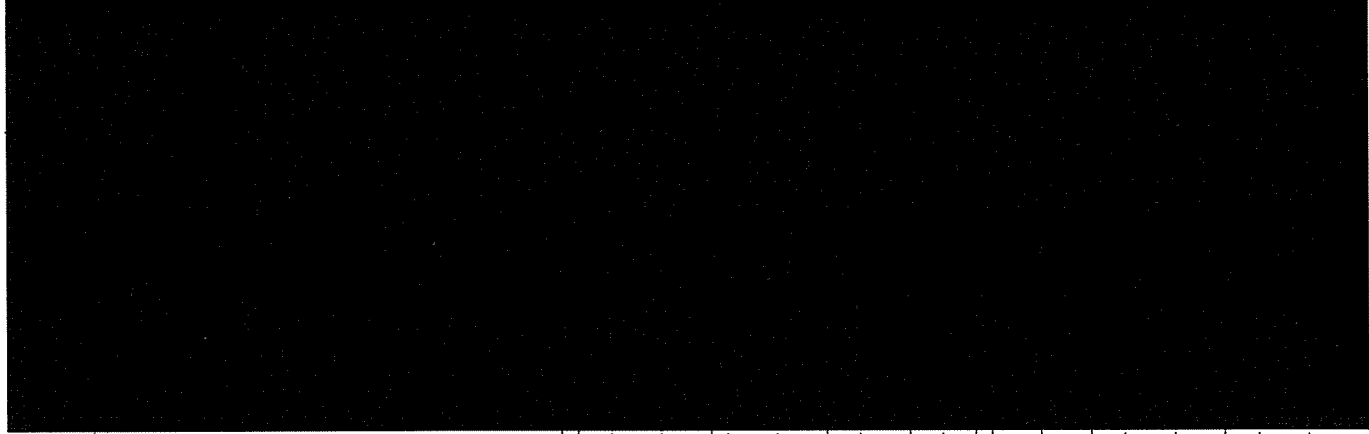

Web明細 (郵送停止サービス) は便利で安心



- ご請求内容をいち早くメールでお知らせ!
- スマホアプリを使えば、オートログイン!
- 紙を使わないので、環境にやさしい!

- スマホ・PCに保存し、データで管理!
- 紛失の心配もシュレッダー処理も不要に!



くわしくはこちら <https://orico.jp/wd>

※R:あとリボお申込分

*:新規ご利用分

1:アド2:リボ3:残債

小計 **48,018** 0

(残債の場合は手数料・利息を含まない残元金) 当月請求後の残高

Summary of your charges
ご利用料金内訳明細書

ご請求先番号: [Redacted]
Billing number

発行日 2021年 1月 11日

請求月 2020年 12月分
Month of Issue

SoftBank

電話番号 (お客さま番号等)	料 金 内 訳	内訳金額 (円)	税区分	
	* * ご契約期間 [Redacted] * *			
	基本料 通話定額基本料 [12月 1日~12月31日]	4,200	10%	
	割引 スマ放題 専用2年契約	-1,500	10%	
	通話料 通話定額基本料 対象外通話	0	10%	
	通信料 メール (SMS)	0	10%	
	通信料 メール (SMS) (YM/他社宛)	141	10%	
	月額料 ウェブ使用料	300	10%	
	月額料 スマートフォン基本パック	326	475	10%
	その他 ユニバーサルサービス料	2	10%	
	小計	4,093		
	合計	4,093		
	内課税対象額 10%	4,093		
	内課税対象額 計	4,093		
	消費税等 10%	409		
	消費税等 計	409		
	ご請求金額	4,502		
	(税込金額 計 10%)	4,502		

※ユニバーサルサービス料は、あまねく日本全国においてユニバーサルサービス (加入電話、公衆電話、緊急通報) の提供を確保するためにご負担いただく料金です。 (1 / 1頁)
 ※更新月等の各種ご契約内容についてはMy SoftBankの契約内容照会よりご確認ください。
 ※他社債権にかかる消費税率は購入元からの明細等をご確認ください。
 ※経過措置対象の取引は旧税率を適用しています。

支 出 伝 票

会 派 名	翔政会	議員名	美のよしゆき
支出年度	令和2年度	整理番号 (項目別)	
支出項目	<input checked="" type="checkbox"/> 調査研究費 <input type="checkbox"/> 広聴費 <input type="checkbox"/> 資料作成費 <input type="checkbox"/> 事務所費 <input type="checkbox"/> 研修費 <input type="checkbox"/> 要請・陳情活動費 <input type="checkbox"/> 資料購入費 <input type="checkbox"/> 広報費 <input type="checkbox"/> 会議費 <input type="checkbox"/> 人件費		
実施年月日	令和3年3月1日 から 令和3年3月4日		
支出年月日	令和3年3月4日		
支出金額	199,980 円		
支出先	(株)コンゴグリーン		
使 途 内 容	松林調査試験費用		
備 考			
領収書貼付欄	(調査研究費)		

領 収 証

A 00616

美のよしゆき 様

令和 3 年 3 月 4 日



上記金額正に領収致しました。

松くい虫等防衛対策の
効果的措置に資する
調査研究補助金交付
株式会社 コンゴグリーン

この領収証に社印なきものは金額を訂正したものは無効です

現 金	¥	199,980
振込手数料	¥	
手 形	¥	
相 殺	¥	



新潟市東区竹尾卸新町752番地1
(新潟市東区内)

※領収書及び内容を証する書類を添付してください。
備考欄には按分率等を記入してください。

支 出 伝 票

会 派 名	翔政会	議員名	美のよしゆき
支 出 年 度	令和2年度	整理番号 (項目別)	56
支 出 項 目	<input checked="" type="checkbox"/> 調査研究費 <input type="checkbox"/> 広聴費 <input type="checkbox"/> 資料作成費 <input type="checkbox"/> 事務所費 <input type="checkbox"/> 研修費 <input type="checkbox"/> 要請・陳情活動費 <input type="checkbox"/> 資料購入費 <input type="checkbox"/> 広報費 <input type="checkbox"/> 会議費 <input type="checkbox"/> 人件費		
実施年月日	令和3年1月1日 から 令和3年1月31日		
支出年月日	令和3年3月5日		
支 出 金 額	1,203 円		
支 出 先	NTT		
使 途 内 容	電話料金		
備 考	(4,238 -) × 1/3 = 1,203円		
領収書貼付欄		(調査研究費)	

※領収書及び内容を証する書類を添付してください。
備考欄には按分率等を記入してください。

口座振替のご案内 (東日本ご利用分)

お客様電話番号等 (BILLING NUMBER)	請求年月 (MONTH OF ISSUE)	振替日 (TRANSFER DAY)
025-225-1131	2021年 3月ご請求分	2021年 4月 5日(月)
振替金額 (TRANSFER AMOUNT OF MONEY)	4,188円	

※振替日に振替が出来なかった場合は延滞利息を加算させていただく場合があります。
 ※口座振替をご利用のお客様で、振替日に振替ができなかった場合は、原則、振替日から
 起算して15日後に再度振替させていただきます。

NTTファイナンス株式会社 電話料金等料金領収証
(東日本ご利用分)

お客様電話番号等 (BILLING NUMBER) 025-225-1131

ご請求先氏名(CUSTOMER NAME)
美濃 欣之 OSK 様

下記、ご利用料金を口座振替により領収いたしました。
 The following amount was transferred from your account. (2021年 3月21日発行)

2021年 2月ご請求分	(2021年 3月 5日振替)
領収金額 (AMOUNT RECEIVED)	4,238円
金融機関名 BANK/POST OFFICE	* * * * *
口座番号 ACCOUNT	* * *

印紙税申告納
付につき
税務署承認済

NTTファイナンス株式会社
〒108-0075
東京都港区港南1-2-70

お
知
ら
せ

 [NTTファイナンスからのお知らせ]
 *** NTTグループ各社ご請求金額 ***
 NTT東日本分ご請求額 (合計) 4,188円
 4,188円 詳細については、「ご請求内訳」をご覧ください。

*** NTTファイナンスからのお知らせ ***
 2018年11月ご請求分より、奇数月のご請求額が5,000円未満の場合は翌月に2ヶ月まとめてご請求しております。

*** NTT東日本から「にねん割」をご利用のお客さまへのお知らせ *** フレッツ光の料金プラン「にねん割」はご請求
 内訳に記載の「解約金がかからない期間」を過ぎると自動更新されます。自動更新後の契約期間は24ヶ月です。自動更新をご希望
 されない場合はNTT東日本へご連絡が必要となります。なお「解約金がかからない期間」以外でのフレッツ光の解約は解約金
 [戸建て向けサービスの場合10,450円(税込)、集合住宅向けサービスの場合1,650円(税込)]がかかります。詳しく
 はフレッツ公式HP (<https://flets.com/customer/contact.html>) をご確認ください。

J300B1391001 31008 31008,00 D

Ⓞ 金後納
郵便

951-8077
新潟市中央区烏帽子町3109-1

美濃 欣之 OSK 様

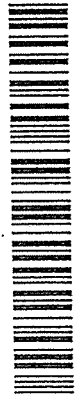
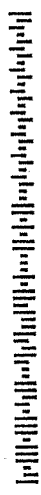

021022503060774095

重要
Important

親展
Confidential



口座振替のご案内 (東日本ご利用分)

日頃、NTTファイナンスをご利用いただきまして誠にありがとうございます。
Webからの振替はこちら
行年月日 2021年 2月 20日発行
行 幸社 NTTファイナンス株式会社
料金センター
問合せ先 0800-3330111 (無料)
運付先) 983 仙台市宮城野区原町6丁目 日本
8691 郵便(株) 仙台東郵便局私書箱8号



http://contact.billent-
finance.co.jp/en/page-1

社用 J300B1391005 09385 09385 00 D 21020400D
コード

ここに貼る。①②の順にゆつくり剥がし、よく混ぜてください。
PRACTICE ONLY. PLEASE DO NOT USE FOR REAL BUSINESS COMPANY.

内訳項目 CHANGE BREAKDOWN BY CATEGORY (YEN)	内訳金額(円) AMOUNT (YEN)	請求内訳等詳細 DETAILS OF CHARGE BREAKDOWN	税区分 TAX
◆025-225-1131 ◇NTT東日本ご利用分 4,161	2,800	フレッツ光利用料 (ライトF基本料) 1月 1日 ~ 1月31日: お客 負担ID	合 算
	-500	もっとライトに1割引料 1月 1日 ~ 1月31日: 2022 年05月31日まで割引が適用されま す。	合 算
	500	ひかり電話 (基本料) 1月 1日 ~ 1月31日	合 算
	400	ひかり電話 (ライトF利用料) 1月 1日 ~ 1月31日	合 算
	80	ひかり電話 (通話料) 1月 1日 ~ 1月31日	合 算
	3	サービスサポート料 1月 1日 ~ 1月31日: 1.1番用分	合 算
	328	消費税等相当額(合計) の請求となります。 合算表示の割合会社×10%	
◇NTT東日本(合計) 4,238	4,238	(合計)	
◇合計 4,238	4,238	(合計)	

支 出 伝 票

会 派 名	翔政会	議員名	美のよしゆき
支 出 年 度	令和2年度	整理番号 (項目別)	57
支 出 項 目	<input checked="" type="checkbox"/> 調査研究費 <input type="checkbox"/> 広聴費 <input type="checkbox"/> 資料作成費 <input type="checkbox"/> 事務所費 <input type="checkbox"/> 研修費 <input type="checkbox"/> 要請・陳情活動費 <input type="checkbox"/> 資料購入費 <input type="checkbox"/> 広報費 <input type="checkbox"/> 会議費 <input type="checkbox"/> 人件費		
実施年月日	令和3年2月2日 から 令和3年3月16日		
支出年月日	令和3年3月16日		
支 出 金 額	50,900 円		
支 出 先	NPO法人なじらね沼垂		
使 途 内 容	住民意識調査紙面アンケート委託料		
備 考			
領収書貼付欄	(調査研究費)		

領収書

令和3年3月16日

美のよしゆき 様

金50,900円也。
「住民意識調査」委託契約費として。

新潟市中央区沼垂東 2-9-2
NPO法人なじらね沼垂理事長
鈴木宏平

※領収書及び内容を証する書類を添付してください。
備考欄には按分率等を記入してください。

「住民意識調査」委託契約書

市議会議員美のよしゆき（以下、「甲」という）と、NPO法人なじらね沼垂（以下、「乙」という）とは、乙が甲のために行う業務の実施条件について、以下のとおり業務委託契約（以下、「本契約」という）を締結した。

第1条（委託の内容）

甲は、市民意識調査を目的に、乙に委託するものとする。

1. 本業務の対象作業範囲は、甲がアンケートを作成し、乙が沼垂小学校区で調査実施する。
2. 業務の対価として甲は、結果受領時に、乙にアンケート一件につき100円と、グラフデーター処理作業費3万円を支払うものとする。（全て税込み）
3. 本事業に掛かる、アンケート用紙は甲が支給する。データー処理及び報告書に掛かる費用は、乙の負担とする。

第2条（変更）

甲または乙は、本業務の内容や日程の変更等により、内容を変更する必要がある場合、速やかに相手方に通知し、甲乙協議のうえ条件を訂正または変更できるものとする。

第3条（本業務の成果物）

乙は、本業務の成果物として、アンケート原本とグラフデーター処理された報告書3冊、USBによるデジタルデータを1部提出する。

第4条（免責）

甲は、本業務実施の結果、コロナ等の影響もあり、アンケート協力者が少なかったとしても、その補償を乙がするものではないことを予め承諾する。

第5条（本業務の成果の公表）

1. 甲は、本業務の成果を、新潟市執行部並びに議員報告にアンケート結果を公開することができるものとする。
2. 上記に於いて、必要のない場合は個人名の公開は行わない。

第6条（秘密保持）

1. 甲および乙は、本契約の過程で知得した秘密情報（以下、「秘密情報」という）は、甲と乙の共有情報であることを確認する。
2. 秘密情報は目的以外に使用せず、本契約が有効期間満了後も秘密を保持しなければならない。

第7条（契約解除）

本契約の履行を困難にする事由が生じたときは、双方の合意により契約解除することができるものとする。

第8条（協議事項）

本契約または個別契約に定めのない事項および疑義のある事項については、甲乙協議のうえ、解決を図るものとする。

第9条（期限）

本調査は、契約後から2月28日迄の調査とし、3月31日まで成果物を提出する。

以上、本契約締結の証として本書1通を作成し、甲乙記名捺印のうえ原本を甲、写しを乙がそれぞれ保管するものとする。

令和3年 2月 2日

甲 新潟市中央区烏帽子町3109
新潟市議会議員
美のよしゆき

乙 新潟市中央区沼垂東2-9-2
NPO法人なじらね沼垂理事長
鈴木宏平

地域の発展に関する政務調査へのご協力をお願い

市議会議員 美のよしゆき

この地域は新潟駅から近く、定住三百年を超える歴史があります。この街並みと発酵産業等は、観光地としても大きなポテンシャルを持つところと考えています。

ついては、住みやすく、発展的な地域とするため皆様のご意見等を伺い、新潟市政に反映していきたいと考えております。地域の想いを伺いたく、アンケート調査へのご協力をお願い申し上げます。(当該する項目を○で囲んで下さい。全質問共通)

記入日：2月 日 町内名() 性別 男・女 年代 0代

質問1 出かけた事のある、地域のイベント等を教えてください。(複数回答可)

- ①さくら祭り ②音楽祭(沼垂フェスタ) ③落語会(なじらね寄席)
④料理体験会(のっぺ・笹だんごづくり) ⑤幼稚園・学校等の文化祭
⑥沼垂テラス(朝市・冬市) ⑦法光院脇の朝市 ⑧沼垂ビール周年祭
⑨醸し祭り(今代司酒造・峰村味噌) ⑩やさい村周年祭 ⑪日曜市(三旺食品)
⑫二年詣り・初詣 ⑬お十七夜 ⑭沼垂祭

質問2 地域の魅力ある観光スポットをお聞かせ下さい。(複数回答可)

- ①神社仏閣巡り ②小路巡り ③石碑巡り ④廃線跡 ⑤栗ノ木川の花見
⑥山ノ下閘門 ⑦沼垂テラス ⑧食品工場直売(酒蔵・麺類・ビール)
⑨沼垂情報発信基地(しんこ屋) ⑩その他

質問3 現在、生活の中で一番、関心があることや心配なことをお聞かせ下さい。

- ①育児(子どもの事) ②家族の健康 ③老後の生活 ④空き家問題
⑤地域との関わり方 ⑥新型コロナウイルス ⑦その他()

質問4 栗ノ木バイパスの工事が進んでいます。側道も併せて整備されますが、側道の歩道や車道の幅は、どの様なバランスが良いと思いますか。

- ① 歩道幅 5m + 車道幅 5m
(車の幅が概ね 2m 前後なので、かなり減速しないと車は行できません。)
② 歩道幅 2m + 自転車道幅 2m + 車道幅 6m (少しの減速で車が行違えます。)
③ その他※合計 10m として歩道幅 () m + 自転車道幅 () m + 車道幅 () m

質問5

地域の未来について、新潟市に要望したい事がありましたら、お書きください。

※この項目に記入の際には、お名前と連絡先を入れて頂けると幸いです。

ご協力ありがとうございました。

※政務活動費にて調査を行っております。個人情報については政務活動のみに使わせて頂きます。

沼垂地域調査

n=208

質問1 出かけた事のある、地域のイベント等を教えてください。(複数回答可)

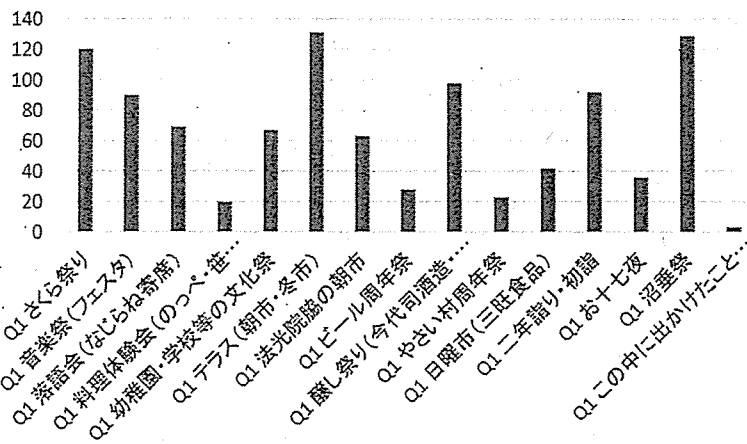

質問2 地域の魅力ある観光スポットをお聞かせ下さい。(複数回答可)

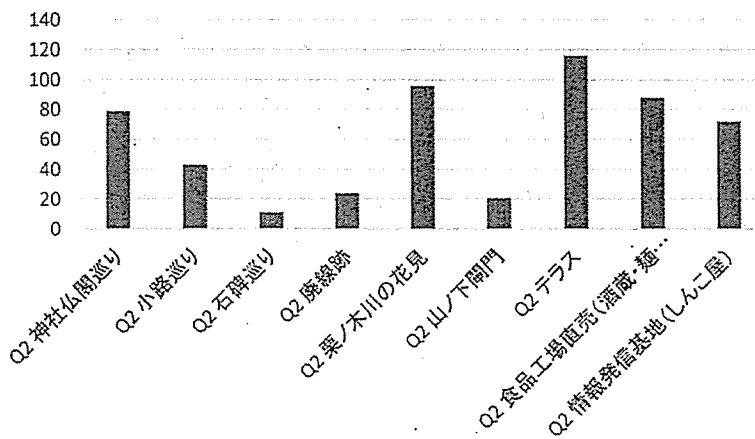

質問3 現在、生活の中で一番、関心があることや心配なことをお聞かせ下さい。

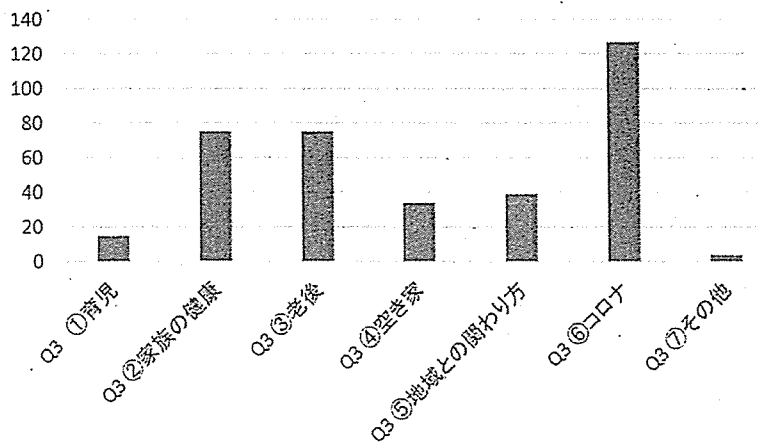

質問4 栗ノ木バイパスの工事が進んでいます。側道も併せて整備されますが、側道の歩道や車道の幅は、どのようなバランスが良いと思いますか。

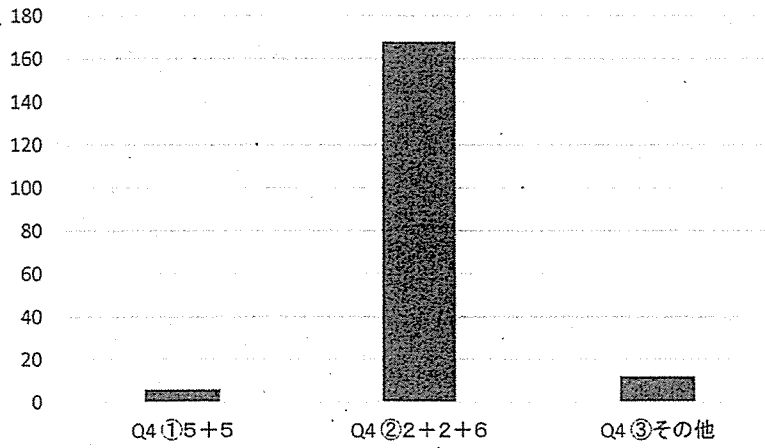

質問5地域の未来について、新潟市に要望したい事がありましたら、お書きください。
※データの内容から非公開

支 出 伝 票

会 派 名	翔政会	議員名	美のよしゆき
支 出 年 度	令和2年度	整理番号 (項目別)	58
支 出 項 目	<input checked="" type="checkbox"/> 調査研究費 <input type="checkbox"/> 広聴費 <input type="checkbox"/> 資料作成費 <input type="checkbox"/> 事務所費 <input type="checkbox"/> 研修費 <input type="checkbox"/> 要請・陳情活動費 <input type="checkbox"/> 資料購入費 <input type="checkbox"/> 広報費 <input type="checkbox"/> 会議費 <input type="checkbox"/> 人件費		
実施年月日	令和3年1月1日 から 令和3年1月31日		
支出年月日	令和3年3月29日		
支 出 金 額	1,136 円		
支 出 先	ヤフージャパン		
使 途 内 容	インターネット代		
備 考	(5,368 - 2,288 + 330) × 1/3 = 1,136		
領収書貼付欄	(調査研究費)		

※領収書及び内容を証する書類を添付してください。
備考欄には按分率等を記入してください。

(票の控え)

1521-03-29

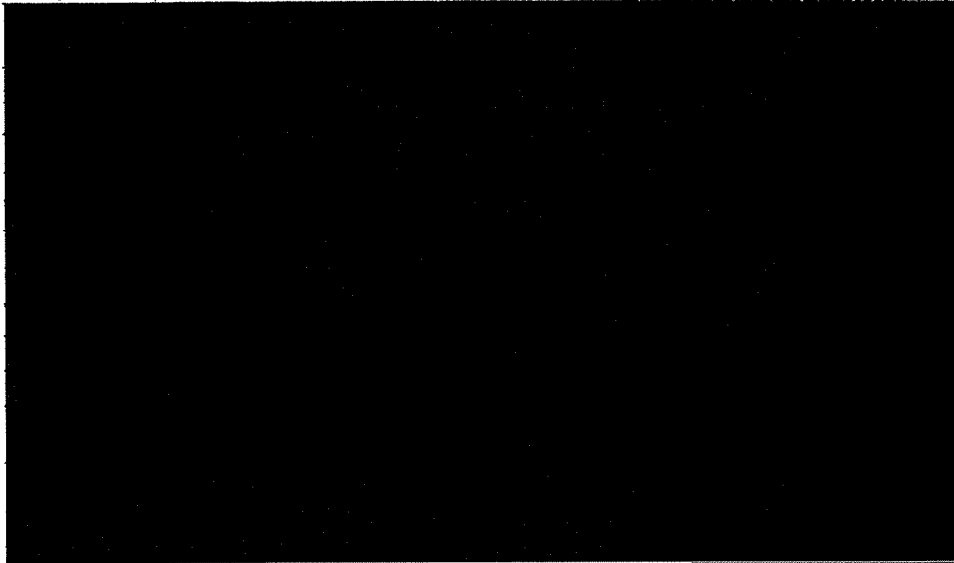

1521-03-29 200 *22,941743



仕入票での購入の際は
「夕子-DD」欄に「夕子」と
表示されます。

ご利用代金明細書

令和 3年 3月10日発行

当月ご請求金額 22,941 円

お支払い日 3年 3月 29日

金融機関名	
支店名	
預金種目・口座番号	
口座名義人	三ノヨシキ

口座へのご準備はお支払い日の前日までをお願いいたします。

お問合せの際は、カードを手元にご用意いただくか、下記のお客さま番号をお申しつけください。ご本人さま以外からのお問い合わせにはお答えできない場合があります。

カード名称	
会員番号	
お客さま番号	

*毎月のお支払いは27日(金融機関休業日の場合は翌営業日)となります。*当社クレジットで同一口座に他のご請求がある場合、請求は合算された金額となる場合があります。*口座振替結果の確認には、1週間程度のお時間をいただいております。*本カードの利用枠は上記の通りとなります。ただしオリコが発行するカードを2枚以上お持ちの場合、別途定める総利用可能枠以内でのご利用となります。*お客様情報保護のため、会員番号と口座番号の一部を非表示としております。

ご利用日	ご利用先など	ご利用金額	手数料(円)	その他	お支払回数	当月ご請求額
	[美濃 欣之 様 ご利用分]					
3/13/1	ヤフージャパン	5,568	0	0	1	5,568
合計						22,941

●ご利用代金明細書は「新たにカードをご利用いただいた場合」「お支払い内容・方法などに変更があった場合」「口座番号および口座変更された場合」に発行いたします。●海外ご利用分は、加盟店のほか、国名または通貨名、現地通貨額、換算レートなどを表示いたします。換算レートは、換算日当日の換算レートに基づき、海外でのご利用に伴う事務処理コストを加算した換算レートを使用いたします。●[手数料]とは、包括適用購入をせんの手数料をいいます。●[その他]は、カード年会費、カード再発行手数料、送料、ATM手数料等の費用です。

POST CARD



951-8077
 新潟県新潟市中央区烏帽子町 3109
 美濃 欣之 様



H1-55412/R0303
 H1-3A000K20165080#



親展 ご利用代金明細書

いつもご利用いただきありがとうございます。
 今月のご利用明細をお送りいたします。

万一、他人宛の郵便物が配達された場合は、お手数ですが、「誤配達」とご記入のうえ郵便ポストに投函願います。

【お問合せ先】
 オリコカードデスク 0120-039-065 9:30~17:30/年中無休
 紛失・盗難受付ダイヤル 0120-828-013 携帯電話から 0570-080-848(有料) 24時間/年中無休

株式会社オリコカードセンター
 奥田人:3356-8790 及び新潟西穂4階1-4-1 オリコカードセンター
 運付先:〒350-2211 新潟県新潟市東区5-2-19-10F オリコカードセンター
 入封が済んでいる場合は、十分に確かしてから開封してください。

MEMO

Yahoo!ウォレット請求明細

ご登録者名：美濃 欣之 様

Yahoo! JAPAN ID：[REDACTED]

利用月：2021年01月

合計請求金額 (税込) **5,568円**

請求内容	利用日	利用場所	商品名	利用額 (税込)	備考
ヤフージャパン 月払い	1月1日～1月31日	SoftBank回線使用料	基本料金	5,368円	
請求金額 (税込)	1月1日～1月31日	SoftBank回線使用料	SoftBank Air基本料割引分	-2,288円	
					X
	1月1日～1月31日	SoftBank回線使用料	Yahoo! BB基本サービス (スタンダード) 月額利用料	330円	
					X

Copyright (C) Yahoo Japan Corporation. All Rights Reserved.

支出伝票

会 派 名	翔政会	議員名	美のよしゆき
支出年度	令和2年度	整理番号 (項目別)	59
支出項目	<input checked="" type="checkbox"/> 調査研究費 <input type="checkbox"/> 広聴費 <input type="checkbox"/> 資料作成費 <input type="checkbox"/> 事務所費 <input type="checkbox"/> 研修費 <input type="checkbox"/> 要請・陳情活動費 <input type="checkbox"/> 資料購入費 <input type="checkbox"/> 広報費 <input type="checkbox"/> 会議費 <input type="checkbox"/> 人件費		
実施年月日	令和3年2月13日		
支出年月日	令和3年3月29日		
支出金額	1,360 円		
支 出 先	川崎商会		
使 途 内 容	ガソリン代		
備 考	4,080 円 × 1/3 = 1,360 円		
領収書貼付欄 (調査研究費)			
<div style="border: 1px solid black; padding: 10px; margin: 0 auto; width: 80%;">  <p style="text-align: center;">お客様控え IDEMITSU (クレジット領収書)</p> <p style="text-align: right;">161103</p> <p style="text-align: center;">西 堀 S S TEL 025-223-1723 (株) 川崎商会 新潟県新潟市中央区西堀通り9番町1598 TEL 025-223-1723</p> <hr/> <p>売上 2021年 2月13日 09:08</p> <p>上 機 クレジット XXXXXXXXXX</p> <p>出光ゼアス P- 2(内) 30.00 L 0136.0 4080円</p> <hr/> <p>合計 4,080円 (内、消費税等(10.00%) 371円)</p> <hr/> <p>支払区分：一括 承認No. 0000032813 端末識別番号：0817501161103 端末処理通番：04123 ATC：0163 IC/MS識別子：IC AID:A0000000041010 Mastercard カードシーケンス番号：01</p> <hr/> <p>伝No: 10122 担当: XXXXXXXXXX</p> </div>			

※領収書及び内容を証する書類を添付してください。
備考欄には按分率等を記入してください。

振替お借入明細)

銀行振込
振替お借入明細



年月日

金額

振替先

口座

備考



○1521-03-29 .200 . . *22,941円



他店券でのお借入の場合は
「夕テ-DD」(賞金化日付)と
表示されます。

ご利用代金明細書

令和 3年 3月 10日発行

当月ご請求金額 22,941 円

お支払い日 3年 3月 29日

金融機関名	
支店名	
預金種目・口座番号	
口座名義人	ミノ ヨシユキ

口座へのご準備はお支払い日の前日までをお願いいたします。

お問合せの際は、カードを手元にご用意いただくか、下記のお客さま番号をお申しつけください。
ご本人さま以外からのお問い合わせにはお答えできない場合があります。

カード名称	
会員番号	
お客さま番号	

*毎月のお支払いは27日(金融機関休業日の場合は翌営業日)となります。*当社クレジットで同一口座に他のご請求がある場合、請求は合算された金額となります。*口座振替結果の確認には、1週間程度のお時間をいただいております。*本カードの利用枠は上記の通りとなります。ただしオリコが発行するカードを2枚以上お持ちの場合、別途定めるご利用可能枠以内でのご利用となります。*お客様情報保護のため、会員番号と口座番号の一部を非表示しております。

ご利用日	ご利用先など	ご利用金額	手数料(利息(年率))	その他	お支払回数	当月ご請求額
	[美濃 欣之 様 ご利用分]					
3/2/13	イデミスコウサン	4080	0	0	1	4080
合計						22941

●ご利用代金明細書は「新たにカードをご利用いただいた場合」「お支払い内容・方法などに変更があった場合」「口座番号および口座変更された場合に限り発行いたします。●海外ご利用分は、加盟店名のほか、店名または通貨名称、現地通貨額、換算レートなどを表示いたします。換算レートは、換算日当日の換算レートに基づき、海外でのご利用に伴う取扱処理コストを加算した換算レートを使用いたします。●「手数料」とは、包括適用購入あっせんの手数料をいいます。●「その他」は、カード年会費、カード再発行手数料、送料、ATM手数料等の費用です。

POST CARD



951-8077
新潟県新潟市中央区烏帽子町 3109
美濃 欣之 様

H1-55412/R0303
H1-3A000K20165080#



親展 ご利用代金明細書

いつもご利用いただきありがとうございます。
今月のご利用明細をお送りいたします。

万一、他人宛の郵便物が配達された場合は、お手数ですが、「郵便物」とご記入のうえ郵便ポストに投函願います。

【お問合せ先】
オリコカードデスク 0120-039-065 9:30-17:30/年中無休
紛失・盗難受付ダイヤル 0120-828-013 掛掛電話から 0570-080-848(無料) 24時間/年中無休

株式会社オリコカードサービス
〒951-8077 新潟県新潟市中央区烏帽子町1-4-1 オリコカードセンター
〒950-2211 新潟県新潟市東区5-2-19-10F オリコカードセンター
Aが年が満了している場合は、十分に確かしてから5割けください。

支 出 伝 票

会 派 名	翔政会	議員名	美のよしゆき
支 出 年 度	令和2年度	整理番号 (項目別)	60
支 出 項 目	<input checked="" type="checkbox"/> 調査研究費 <input type="checkbox"/> 広聴費 <input type="checkbox"/> 資料作成費 <input type="checkbox"/> 事務所費 <input type="checkbox"/> 研修費 <input type="checkbox"/> 要請・陳情活動費 <input type="checkbox"/> 資料購入費 <input type="checkbox"/> 広報費 <input type="checkbox"/> 会議費 <input type="checkbox"/> 人件費		
実施年月日	令和3年1月1日 から 令和3年1月31日		
支出年月日	令和3年3月29日		
支 出 金 額	1,231 円		
支 出 先	softbank		
使 途 内 容	携帯電話代		
備 考	$(4,200 - 1,500 + 3 + 27 + 300 + 326 + 3) \times 1.1 \times 1/3 = 1,231$		
領収書貼付欄	(調査研究費)		

※領収書及び内容を証する書類を添付してください。

備考欄には按分率等を記入してください。

（家お借入明細）

お借入明細

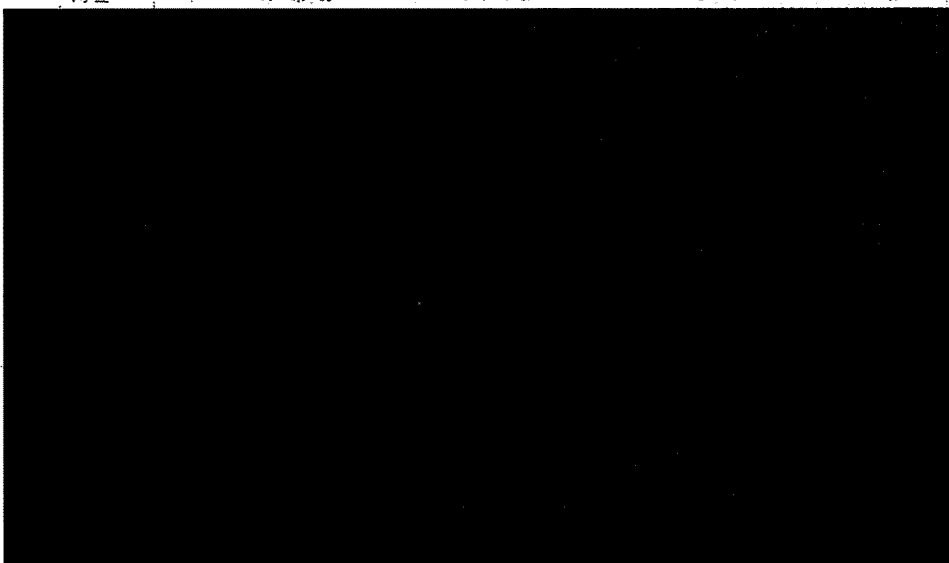

2015-03-29 200 *22,941円



お借入明細の表示
「お借入明細」の表示
と表示されます。

ご利用代金明細書

令和 3年 3月10日発行

当月ご請求金額 22,941 円

お支払い日 3年 3月 29日

金融機関名	
支店名	
預金種目・口座番号	
口座名義人	ミノ ヨシユキ

口座へのご準備はお支払い日の前日までをお願いいたします。

お問合せの際は、カードを手元にご用意いただくか、下記のお客さま番号をお申しつけください。ご本人さま以外からのお問い合わせにはお答えできない場合があります。

カード名称	
会員番号	
お客さま番号	

*毎月のお支払いは27日(金融機関休業日の場合は翌営業日)となります。*当社クレジットで同一口座に他のご請求がある場合、請求は合算された金額となります。*口座振替結果の確認には、1週間程度のお時間をいただいております。*本カードの利用枠は上記の通りとなります。ただしオリコが発行するカードを2枚以上お持ちの場合、別途定める総利用可能枠以内のご利用となります。*お客様情報保護のため、会員番号と口座番号の一部を非表示しております。

ご利用日	ご利用先など	ご利用金額	手数料(円(増額))	その他	お支払回数	当月ご請求額
	[美濃 欣之 様 ご利用分]					
3/21	ソフトバンクM (01ガツ)	4381	0	0	1	4381
合計						22941

●ご利用代金明細書は「新たにカードをご利用いただいた場合」「お支払内容・方法などに変更があった場合」「口座登録および口座変更された場合」に取り発行いたします。●海外ご利用分は、加盟店名のほか、国名または通貨名称、現地通貨額、換算レートなどを表示いたします。換算レートは、換算日当日の為替レートを基準に、海外でのご利用に伴う事務処理コストを加算した換算レートを使用いたします。●「手数料」とは、包括使用購入おっせんの手数料をいいます。●「その他」は、カード年会費、カード再発行手数料、送料、ATM手数料等の費用です。

POST CARD

料金後納郵便
Orico Card

951-8077
新潟県新潟市中央区高帽子町 3109
美濃 欣之 様

H1-55412/R0303
H1-3A000K20165080#



親展 ご利用代金明細書

いつもご利用いただきありがとうございます。
今月のご利用明細をお送りいたします。

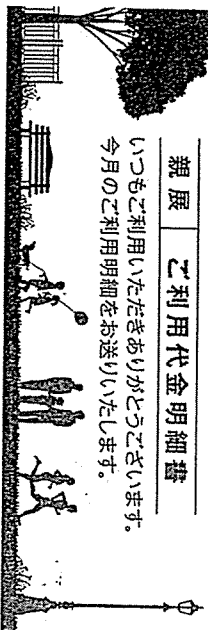

【お問合せ先】
オリコ・サポートデスク 0120-039-065 9:30~17:30/年中無休
お失・盗難受付ダイヤル 0120-828-013 24時間/年中無休
株式会社オリコ・サービスセンター
〒100-0001 東京都千代田区千代田1-4-1 オリコカードセンター
〒350-2211 静岡県静岡市駿河区5-2-19-10F オリコカードセンター
1Fが予約されている場合は、十分に余裕をみてから開けてください。

Summary of your charges
ご利用料金内訳明細書

ご請求先番号: [REDACTED]
Billing number

発行日 2021年 2月 11日

請求月 2021年 1月分
Month of Issue

SoftBank

電話番号 (お客さま番号等)	料 金 内 訳	内訳金額 (円)	税区分
	* * * 契約期間 [REDACTED] * * *		
	基本料 通話定額基本料 [1月 1日 ~ 1月 31日]	4,200	10%
	割引 スマ放題 専用2年契約	-1,500	10%
	通話料 通話定額基本料 対象外通話	0	10%
	通信料 メール (SMS)	3	10%
	通信料 メール (SMS) (YM/他社宛)	27	10%
	月額料 ウェブ使用料	300	10%
	月額料 スマートフォン基本パック	326,475	10%
	その他 ユニバーサルサービス料	3	10%
	小計	3,983	
	合計	3,983	
	内課税対象額 10%	3,983	
	内課税対象額 計	3,983	
	消費税等 10%	398	
	消費税等 計	398	
	ご請求金額	4,381	
	(税込金額 計 10%)	4,381	

※ユニバーサルサービス料は、あまねく日本全国においてユニバーサルサービス (加入電話、公衆電話、緊急通報) の提供を確保するためにご負担いただく料金です。
 ※更新月等の各種ご契約内容についてはMy SoftBankの契約内容照会よりご確認ください。
 ※他社設備にかかる消費税率は購入元からの明細等をご確認ください。
 ※経過措置対象の取引は旧税率を適用しています。

支 出 伝 票

会 派 名	翔政会	議員名	美のよしゆき
支 出 年 度	令和2年度	整理番号 (項目別)	61
支 出 項 目	<input checked="" type="checkbox"/> 調査研究費 <input type="checkbox"/> 広聴費 <input type="checkbox"/> 資料作成費 <input type="checkbox"/> 事務所費 <input type="checkbox"/> 研修費 <input type="checkbox"/> 要請・陳情活動費 <input type="checkbox"/> 資料購入費 <input type="checkbox"/> 広報費 <input type="checkbox"/> 会議費 <input type="checkbox"/> 人件費		
実施年月日	令和3年2月1日 から 令和3年2月28日		
支出年月日	令和3年4月5日		
支 出 金 額	1,201 円		
支 出 先	NTT		
使 途 内 容	電話料金		
備 考	(4,188 -) × 1/3 = 1,201円		
領収書貼付欄		(調査研究費)	

※領収書及び内容を証する書類を添付してください。
備考欄には按分率等を記入してください。

口座振替のご案内 (東日本ご利用分)

お客様電話番号等 (BILLING NUMBER)	請求年月 (MONTH OF ISSUE)	振替日 (TRANSFER DAY)
025-225-1131	2021年 4月ご請求分	2021年 5月 6日(木)
振替金額 (TRANSFER AMOUNT OF MONEY)	4,385円	

※振替日に振替が出来なかった場合は延滞利息を加算させていただく場合があります。
 ※口座振替をご利用のお客様で、振替日に振替ができなかった場合は、原則、振替日から起算して15日後に再度振替させていただきます。

NTTファイナンス株式会社 電話料金等料金領収証 (東日本ご利用分)

お客様電話番号等 (BILLING NUMBER) 0-2-5-2-2-5-1-1-3-1
 ご請求先氏名(CUSTOMER NAME) 美濃 欣之 OSK 様

下記、ご利用料金を口座振替により領収いたしました。
 The following amount was transferred from your account. (2021年 4月21日発行)

2021年 3月ご請求分	(2021年 4月 5日振替)
領収金額 (AMOUNT RECEIVED)	4,188円
金融機関名 BANK/POST OFFICE	* * * * *
口座番号 ACCOUNT	* * *

印紙税申告納付につき芝 税務署承認済
 NTTファイナンス株式会社
 〒108-0075 東京都港区港南1-2-70

郵 便 是 が び

お 知 事

【NTTファイナンスからのお知らせ】
 *** NTTグループ各社ご請求金額 ***
 NTT東日本分ご請求額 (合計) 4,385円
 4,385円 詳細については、「ご請求内訳」をご覧ください。
 *** NTTファイナンスからのお知らせ ***
 2018年11月ご請求分より、奇数月のご請求額が5,000円未満の場合は翌月に2ヶ月まとめてご請求しております。
 *** NTT東日本から「にねん割」をご利用のお客さまへのお知らせ *** フレッツ光の料金プラン「にねん割」はご請求内訳に記載の「解約金がかからない期間」を過ぎると自動更新されます。自動更新後の契約期間は24ヵ月です。自動更新をご希望されない場合はNTT東日本へご連絡が必要となります。なお「解約金がかからない期間」以外でのフレッツ光の解約は解約金【戸建て向けサービスの場合10,450円(税込)、集合住宅向けサービスの場合1,650円(税込)】がかかります。詳しくはフレッツ公式HP (<https://flets.com/customer/contact.html>) をご確認ください。

12/396
 2792

J300B1391005 09231 89231 00 D

料金後納
郵便

951-8077
新潟市中央区高帽子町3109-1

美澁 欣之 OSK 様

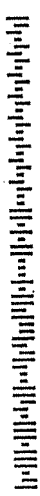

021032503053470911

重要 Important
親展 Confidential
NTTファイナンス

口座振替のご案内(東日本ご利用分)

日頃、NTTファイナンスをご利用いただきまして誠にありがとうございます。
Webからの申し込み先
発行年月日 2021年 3月21日発行
株式会社 NTTファイナンス株式会社
料金センター
[還付先] 0800-3330111 (無料)
〒983 仙台市宮城野区原町6丁目 日本
-8691 郵便 仙台東郵便局私箱8号
https://contact.nnt.finance.co.jp/e/page-1

社用 J300B1391001 31008 31008 00 D 21030400D
コード

ここから、①②の順にゆつくりお読みがしくなさい。
Barcode

内訳項目 CHARGE BREAKDOWN BY CATEGORY (YEN)	金額(円) AMOUNT (YEN)	請求内訳等詳細 DETAILS OF CHARGE BREAKDOWN	税区分 TAX
◆025-225-1131 ◇NTT東日本ご利用分 4,155	2,800	フレッツ光利用料 (ライトF基本料) 2月1日～ 2月28日: お客さまID	各算 合算
	-500	もっとライトに!割引料 2月1日～ 2月28日: 2022年05月31日までに利用が適用されます	各算
	500	ひかり電話 (基本料) 2月1日～ 2月28日	各算
	400	ひかり電話 (オプション) 利用料 2月1日～ 2月28日	各算
	40	ひかり電話 (追加料) 2月1日～ 2月28日	各算
	35	ひかり電話 (携帯電話等への通話料) 2月1日～ 2月28日	各算
	3	ユニバーサルサービス料 2月1日～ 2月28日 1番号分 のご請求となります。	各算
	327	消費税等相当額 (合計) 合算表示の料金合計×10%	各算
◇NTT東日本分 (小計) 4,188	4,188	(小計)	
◇合計 4,188	4,188	合計	

支 出 伝 票

会 派 名	翔政会	議員名	美のよしゆき
支 出 年 度	令和2年度	整理番号 (項目別)	62
支 出 項 目	<input checked="" type="checkbox"/> 調査研究費 <input type="checkbox"/> 広聴費 <input type="checkbox"/> 資料作成費 <input type="checkbox"/> 事務所費 <input type="checkbox"/> 研修費 <input type="checkbox"/> 要請・陳情活動費 <input type="checkbox"/> 資料購入費 <input type="checkbox"/> 広報費 <input type="checkbox"/> 会議費 <input type="checkbox"/> 人件費		
実施年月日	令和2年10月1日 から 令和3年3月31日		
支出年月日	令和3年4月19日		
支 出 金 額	2,950 円		
支 出 先	議会事務局		
使 途 内 容	コピー機使用料		
備 考	5,900 円 × 1/2 = 2,950 円		
領収書貼付欄		(調査研究費)	
<p style="font-size: 1.2em; margin: 0;">領 収 書</p> <p style="margin: 5px 0;">美の よしゆき 様</p> <div style="border: 1px solid black; display: inline-block; padding: 5px 20px; margin: 5px 0;">金5,900 円也</div> <p style="font-size: 0.8em; margin: 10px 0;">10月～3月分コピー機使用料として 上記のとおり領収いたしました。</p> <p style="text-align: right; margin: 20px 0;">令和3年4月19日 議会事務局総務課 課 長 山本 正雄 </p>			

※領収書及び内容を証する書類を添付してください。

備考欄には按分率等を記入してください。

支 出 伝 票

会 派 名	翔政会	議員名	美のよしゆき
支 出 年 度	令和2年度	整理番号 (項目別)	63
支 出 項 目	<input checked="" type="checkbox"/> 調査研究費 <input type="checkbox"/> 広聴費 <input type="checkbox"/> 資料作成費 <input type="checkbox"/> 事務所費 <input type="checkbox"/> 研修費 <input type="checkbox"/> 要請・陳情活動費 <input type="checkbox"/> 資料購入費 <input type="checkbox"/> 広報費 <input type="checkbox"/> 会議費 <input type="checkbox"/> 人件費		
実施年月日	令和3年2月1日 から 令和3年2月28日		
支出年月日	令和3年4月27日		
支 出 金 額	1,136 円		
支 出 先	ヤフージャパン		
使 途 内 容	インターネット代		
備 考	(5,368-2,288+330) × 1/3 = 1,136		
領収書貼付欄	(調査研究費)		

※領収書及び内容を証する書類を添付してください。

備考欄には按分率等を記入してください。

券お借入明細)

2021年04月27日

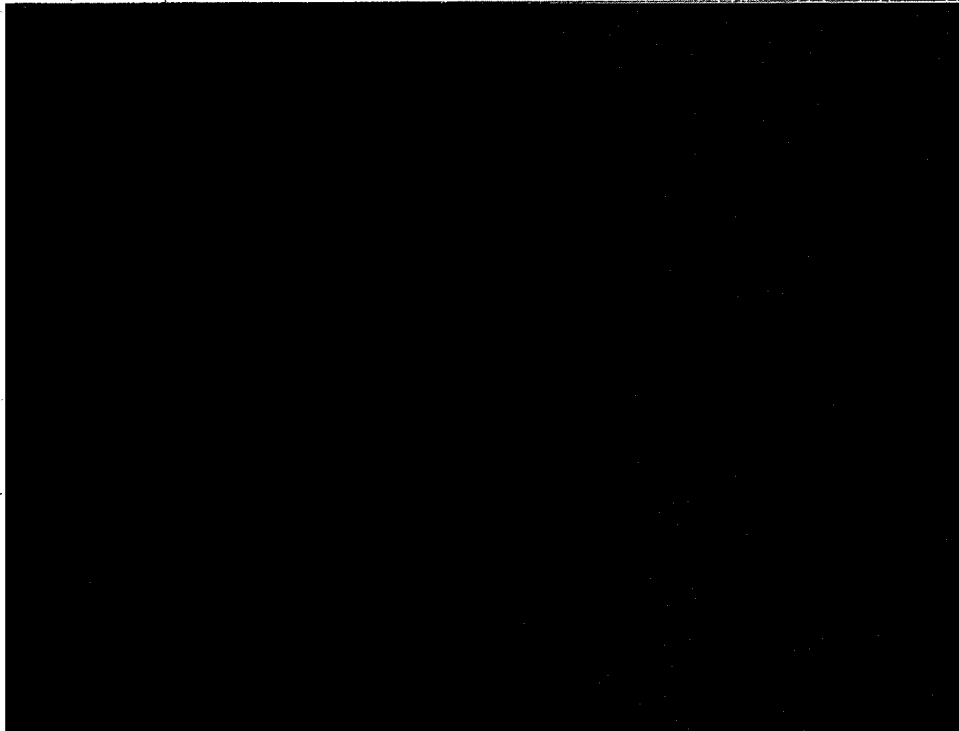

2021-04-27 200 *105,069円

※店券でのお借入の際は
「タテ-DD」貸金化日付と
表示されます。

951-8077
新潟県新潟市中央区烏帽子町 3109

美濃 欣之 様

郵便区内特別



株式会社オリエントコーポレーション

ご利用代金明細書

いつもご利用いただき誠にありがとうございます。
今月のご利用明細をご送付いたしますのでご確認ください。
口座へのご準備はお支払い日の前日までお願いいたします。

お支払い日 3年 4月27日

当月ご請求金額 105,069円
A+B+C+D

内訳	①1回払い・分割払い・ボーナス払い	105,069円
	②リボルビング払い(ショッピング)	円
	③リボルビング払い(キャッシング)	円
	④調整額	円



A0018 55401 0067199

2H1N5-001/002-K010033600#
H1-55412/R0304



カード名義
会員名義
金融機関名
支店名
預金種目/口座番号
口座名義人

ミノ ヨシユキ

*毎月のお支払いは27日(金融機関休業日の場合は翌営業日)となります。
 *当社クレジットで同一口座に他のご請求がある場合、請求は合算された金額となることがありますので、あらかじめご了承ください。
 *口座振替結果の確認には、1週間程度のお時間をいただいております。
 *本カードの利用枠は上記の通りとなります。ただしオリコが発行するカードを2枚以上お持ちの場合、別途定める総利用可能枠以内のご利用となります。
 *お客様情報保護のため、会員番号と口座番号の一部を非表示としております。

ご利用明細 (リボルビング払いの新規ご利用分および、1回払い、分割払い、ボーナス払いの新・旧ご利用分)

ご利用日	ご利用先など	新・旧	ご利用金額	手数料・利息 (年利%)	その他	支払開始 年 月 日	返済 回数	お支払 回数	何回目	当月ご請求額	翌月繰越残高
	[美濃 欣之 様 ご利用分]										
03/28	ヤフージャパン	○*	5568	0	0	3/41	1	1	1	5568	0

Web明細 (サービス) は便利で安心



ご請求内容をいち早くメールでお知らせ!



スマホアプリを使えば、オートログイン!



紙を使わないので、環境にやさしい!



スマホ・PCに保存し、データで管理!



紛失の心配もシュレッダー処理も不要に!

ブラウザ: <https://orico.jp/wd>



※R: あとリボお申込分

*: 新規ご利用分

1: アド 2: リボ 3: 残債

小計 A 105069 0

(残債の場合は手数料・利息を含まない残元金) 当月請求後の残高

Yahoo!ウォレット請求明細

ご登録者名： 美濃 欣之 様

Yahoo! JAPAN ID : XXXXXXXXXX

利用月： 2021年02月

合計請求金額 (税込) **5,568円**

請求内容	利用日	利用場所	商品名	利用額 (税込)	備考
ヤフージャパン 月払い	2月1日~2月28日	SoftBank回線使用料	基本料金	5,368円	
請求金額 (税込)	2月1日~2月28日	SoftBank回線使用料	SoftBank Air基本料割引分	-2,288円	
					×
	2月1日~2月28日	SoftBank回線使用料	Yahoo! BB基本サービス (スタンダード) 月額利用料	330円	
					×

Copyright (C) Yahoo Japan Corporation. All Rights Reserved.

支 出 伝 票

会 派 名	翔政会	議員名	美のよしゆき
支 出 年 度	令和2年度	整理番号 (項目別)	64
支 出 項 目	<input checked="" type="checkbox"/> 調査研究費 <input type="checkbox"/> 広聴費 <input type="checkbox"/> 資料作成費 <input type="checkbox"/> 事務所費 <input type="checkbox"/> 研修費 <input type="checkbox"/> 要請・陳情活動費 <input type="checkbox"/> 資料購入費 <input type="checkbox"/> 広報費 <input type="checkbox"/> 会議費 <input type="checkbox"/> 人件費		
実施年月日	令和3年3月2日 から 令和3年3月28日		
支出年月日	令和3年4月27日		
支 出 金 額	4,158 円		
支 出 先	新津石油他		
使 途 内 容	ガソリン代		
備 考	12,476 円 × 1/3 = 4,158 円		
領収書貼付欄	(調査研究費)		

※領収書及び内容を証する書類を添付してください。
備考欄には按分率等を記入してください。

（兼お借入明細）

三井住友銀行



三井

住友

銀行

お借入

明細

2021

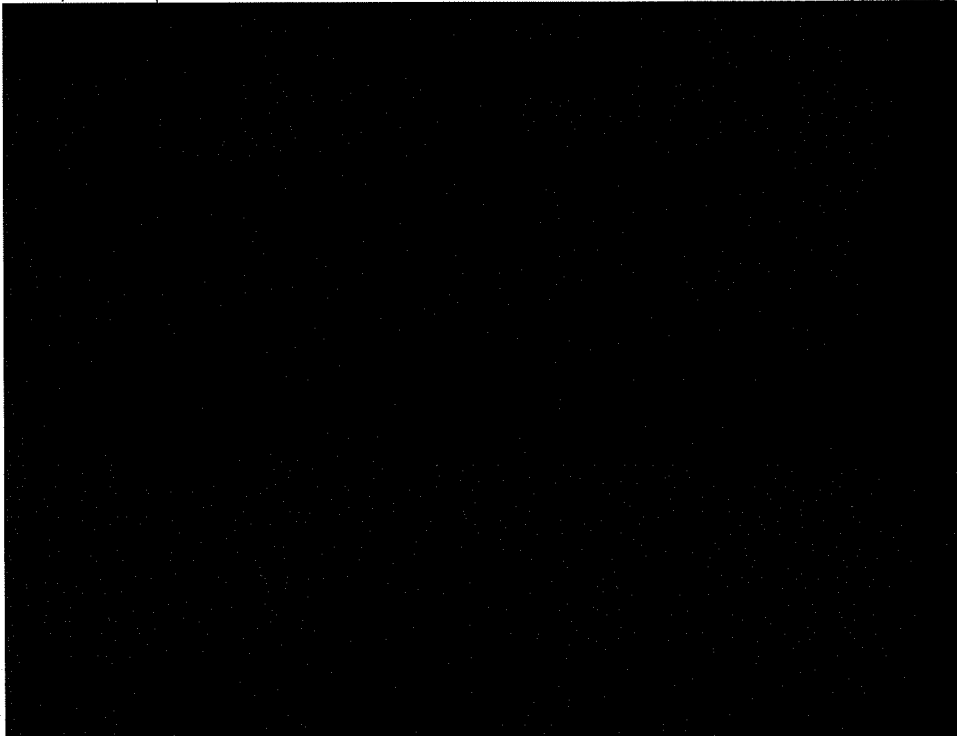

2021-04-27 200 *105,069円



他店等でのお借入の繰上
「タテ-DD」欄合算日付と
表示されます。

Orico Card

令和 3年 4月10日 1頁

951-8077
新潟県新潟市中央区烏帽子町 3109

美濃 欣之 様

郵便区内特別



株式会社オリココーポレーション

ご利用代金明細書

いつもご利用いただき誠にありがとうございます。
今月のご利用明細をご送付いたしますのでご確認ください。
口座へのご準備はお支払い日の前日までにお願いたします。

お支払い日	3年 4月27日
当月ご請求金額	105,069円
A+B+C+D	
内訳	<input checked="" type="checkbox"/> 1回払い・分割払い・ボーナス払い 105,069円 <input type="checkbox"/> リボルビング払い(ショッピング) 円 <input type="checkbox"/> リボルビング払い(キャッシング) 円 <input type="checkbox"/> 調整額 円



A0018 55401 0067199
2H1N5-001/002-K010033600#
H1-55412/R0304



カード名義人	
会員番号	
金融機関名	
支店名	
預金種目/口座番号	
口座名義人	ミノ ヨシユキ

- *毎月のお支払い日は27日(金融機関休業日の場合は翌営業日)となります。
- *当社クレジットで同一口座に他のご請求がある場合、請求は合算された金額となることがありますので、あらかじめご了承ください。
- *口座振替結果の確認には、1週間程度のお時間をいただいております。
- *本カードの利用枠は上記の通りとなります。ただしオリコが発行するカードを2枚以上お持ちの場合、別途定める総利用可能枠以内でのご利用となります。
- *お客様情報保護のため、会員番号と口座番号の一部を非表示としております。

ご利用明細 (リボルビング払いの新規ご利用分および、1回払い、分割払い、ボーナス払いの新・旧ご利用分)

ご利用日	ご利用先など	新 旧	ご利用金額	手数料・利息 (年利%)	その他	支払開始 年 月	お支払 回数	何回目	当月ご請求額	翌月繰越残高
	[美濃 欣之 様 ご利用分]									
03: 3: 2	イデミツシヨウワシエル	▷ *	4,110	0	0	3: 41	1	1	4,110	0
03: 3: 14	オカモトニイガタマツサキ	▷ *	4,102	0	0	3: 41	1	1	4,102	0
03: 3: 28	イデミツシヨウワシエル	▷ *	4,264	0	0	3: 41	1	1	4,264	0

Web明細 (郵送停止サービス) は便利で安心



ご請求内容をいち早くメールでお知らせ!



スマホアプリを使えば、オートログイン!



紙を使わないので、環境にやさしい!



スマホ・PCに保存し、データで管理!



紛失の心配もシュレッダー処理も不要!

詳しくはこちら: <https://orico.jp/wd>



※R: あとリボお申込分

*: 新規ご利用分

1: アド2: リボ3: 残債

小計 105069 0

(残債の場合は手数料・利息を含まない残元金) 当月請求後の残高

領収書貼付用紙



新澤石油 (株)
セルフ柳部
新潟県新潟市中央区
電が島 1-3-3
TEL:025-385-6407 SS:21005-15751

クレジットカード売上票

2021年03月02日 15:40 伝票No.0223
取引通番 2591

YOSHIYUKI MINO 様
XXXXXXXXXXXX EP 21005

XXXXXXXXXXXX
EP]一般提携

0120-00 6264
レギュラーガソリン P01 ¥4110
数量 30.00L
単価 @137
(内消費税 @53.8)

合計 ¥4,110
(内税分消費税 ¥374)

承認No.0000032896
支払方法 一括
クレジットご利用額 ¥4,110
有効期限 XX年XX月 企業コード 0001
2:0000000-0:0000000
01

処理日付: 2021/03/02 6264-6264
EasyPayお問合せ番号: 2664031-11196
100取引



新澤石油 (株)
セルフ入船
新潟県新潟市中央区
静川岸町 4 4 5 5
TEL:025-222-3858 SS:21005-63422

クレジットカード売上票

2021年03月28日 16:58 伝票No.7419
取引通番 3832

YOSHIYUKI MINO 様
XXXXXXXXXXXX EP 21005

XXXXXXXXXXXX
EP]一般提携

0120-00 7645
レギュラーガソリン P06 ¥4264
数量 29.61L
単価 @144
(内消費税 @53.8)

合計 ¥4,264
(内税分消費税 ¥388)

承認No.0000033068
支払方法 一括
クレジットご利用額 ¥4,264
有効期限 XX年XX月 企業コード 0001
2:0000000-0:0000000
02

処理日付: 2021/03/28 7645-7645
EasyPayお問合せ番号: 2664031-11196
100取引

2021年3月4日

領 収 証

No059871

差のよしゆき 様

税込金額	百万	千	円
		4	102

本体価格 ¥ 3729
消費税 ¥ 375

収入印紙

但し、R.ガソリン代として、上記金額正に領収しました。



株式会社 株式会社 大カモト
本社 / 北海道帯広市東4条南10丁目2番地
TEL(0155)20-3311 FAX(0155)20-3312
URL: http://www.okamoto-group.co.jp/

扱 者 印

本証に取扱者印なきもの、又は金額を訂正したものは無効とします。

支出伝票

会 派 名	翔政会	議員名	美のよしゆき
支 出 年 度	令和2年度	整理番号 (項目別)	65
支 出 項 目	<input checked="" type="checkbox"/> 調査研究費 <input type="checkbox"/> 広聴費 <input type="checkbox"/> 資料作成費 <input type="checkbox"/> 事務所費 <input type="checkbox"/> 研修費 <input type="checkbox"/> 要請・陳情活動費 <input type="checkbox"/> 資料購入費 <input type="checkbox"/> 広報費 <input type="checkbox"/> 会議費 <input type="checkbox"/> 人件費		
実施年月日	令和3年3月6日		
支出年月日	令和3年4月27日		
支 出 金 額	291 円		
支 出 先	ヤマダ電機		
使 途 内 容	USB		
備 考	875 円 × 1/3 = 291 円		
領収書貼付欄	(調査研究費)		

発行日: 2021年03月06日

領収書

管理No. 0055-403-0006336

伝票No. 0055-403-221940

美のよしゆき 様

¥875 (内消費税 ¥79)

但しUSBメモリ 代として。

上記の金額正に領収いたしました。

株式会社ヤマダデンキ
群馬県高崎市栄町1-1

※印刷面を内側に折って保管願います。

印紙税申告納
付済み高崎
税務署承認済



SSS
7153319010 R11D48008BL
757721EJ 1:持帰 外10
398 X 2
01 ¥796

チェックランド新潟関新新

支払内訳
カード

¥875 10%対象 ¥875(内消費税 ¥79)

※領収書及び内容を証する書類を添付してください。

備考欄には按分率等を記入してください。

（兼お借入明細）

カード入替
お借入明細も表示されます



2021-04-27 200 *105,069円

他店券でのお預入の際は
「夕テ・DD」(貸金化日付)と
表示されます。

Orico Card

令和 3年 4月10日 1頁

株式会社オリエントコーポレーション

951-8077
新潟県新潟市中央区烏帽子町 3109

美濃 欣之 様

郵便区内特別



ご利用代金明細書

いつもご利用いただき誠にありがとうございます。
今月のご利用明細をご送付いたしますのでご確認ください。
口座へのご準備はお支払い日の前日までをお願いいたします。

お支払い日 3年 4月27日

当月ご請求金額 105,069円
A+B+C+D

内訳	1回払い・分割払い・ボーナス払い	105,069円
	①リボルビング払い(ショッピング)	円
	②リボルビング払い(キャッシング)	円
	③調整額	円



A0018 55401 0067199

2H1N5-001/002-K010033600#

H1-55412/R0304



カード名称
会員番号
金融機関名
支店名
振替口座番号
口座名義人

ミノ ヨシユキ

- *毎月のお支払い日は27日(金融機関休業日の場合は翌営業日)となります。
- *当社クレジットで同一口座に他のご請求がある場合、請求は合算された金額となることがありますので、あらかじめご了承ください。
- *口座振替結果の確認には、1週間程度のお時間をいただいております。
- *本カードの利用枠は上記の通りとなります。ただしオリコが発行するカードを2枚以上お持ちの場合、別途定める総利用可能枠以内でのご利用となります。
- *お客様情報保護のため、会員番号と口座番号の一部を非表示としております。

ご利用明細 (リボルビング払いの新規ご利用分および、1回払い、分割払い、ボーナス払いの新・旧ご利用分)

ご利用日	ご利用先など	新・旧	ご利用金額	手数料・利息 (年利%)	その他	支払開始年	支払回数	お支払回数	何回目	当月ご請求額	翌月繰越残高
	[美濃 欣之 様 ご利用分]										
03/31	ヤマダデンキ	*	875	0	0	3	4	1	1	875	0

Web明細 (サービス) は便利で安心

- ご請求内容をいち早くメールでお知らせ!
- スマホアプリを使えば、オートログイン!
- 紙を使わないので、環境にやさしい!
- スマホ・PCに保存し、データで管理!
- 紛失の心配もシュレッダー処理も不要に!

詳しくはこちら <https://orico.jp/wd>



※R:あとリボお申込分

*:新規ご利用分

1:アド2:リボ3:残債

小計 A 105069 0

(残債の場合は手数料・利息を含まない現金) 当月請求後の残高

支 出 伝 票

会 派 名	翔政会	議員名	美のよしゆき
支 出 年 度	令和2年度	整理番号 (項目別)	66
支 出 項 目	<input checked="" type="checkbox"/> 調査研究費 <input type="checkbox"/> 広聴費 <input type="checkbox"/> 資料作成費 <input type="checkbox"/> 事務所費 <input type="checkbox"/> 研修費 <input type="checkbox"/> 要請・陳情活動費 <input type="checkbox"/> 資料購入費 <input type="checkbox"/> 広報費 <input type="checkbox"/> 会議費 <input type="checkbox"/> 人件費		
実施年月日	令和3年2月1日 から 令和3年2月28日		
支出年月日	令和3年4月27日		
支 出 金 額	1,258 円		
支 出 先	softbank		
使 途 内 容	携帯電話代		
備 考	$(4,200 - 1,500 + 102 + 300 + 326 + 3) \times 1.1 \times 1/3 = 1,258$		
領収書貼付欄	(調査研究費)		

※領収書及び内容を証する書類を添付してください。

備考欄には按分率等を記入してください。

（※お借入明細）

オンラインで
お借入明細を
お調べいただけます。

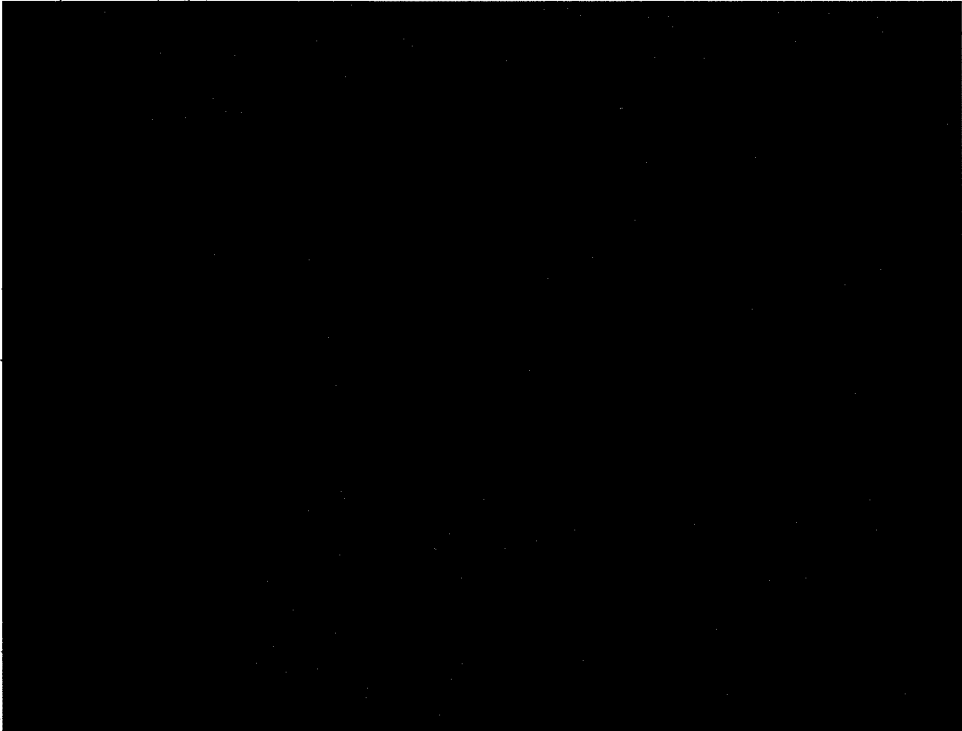

2021-04-27 200 *105,069円



他店券でのお預入の際は
「夕テ-OD」換金化日付と
表示されます。

Orico Card

令和 3年 4月10日 1頁

951-8077
新潟県新潟市中央区烏帽子町 3109

美濃 欣之 様

郵便区内特別



株式会社パリエントコーポレーション

ご利用代金明細書

いつもご利用いただき誠にありがとうございます。
今月のご利用明細をご送付いたしますのでご確認ください。
口座へのご準備はお支払い日の前日までお願いいたします。

お支払い日 3年 4月27日

当月ご請求金額 105,069円
A B C D

内訳	A 1回払い分割払いボーナス払い	105,069円
	B リボルビング払い(ショッピング)	円
	C リボルビング払い(キャッシング)	円
	D 閉鎖額	円

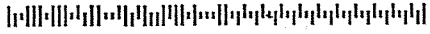

AD018 55401 0067199
2H1N5-001/002-K010033600#
H1-55412/R0304



カード名義	
会員番号	
金融機関名	
支店名	
請求元口座番号	
口座名義人	ミノ ヨシユキ

- *毎月のお支払いは27日(金融機関休業日の場合は翌営業日)となります。
- *当社クレジットで同一口座に他のご請求がある場合、請求は合算された金額となる場合がありますので、あらかじめご了承ください。
- *口座振替結果の確認には、1週間程度のお時間をいただいております。
- *本カードの利用枠は上記の通りとなります。ただしオリコが発行するカードを2枚以上お持ちの場合、別途定める総利用可能枠以内でのご利用となります。
- *お客様情報保護のため、会員番号と口座番号の一部を非表示としております。

ご利用明細 (リボルビング払いの新規ご利用分および、1回払い、分割払い、ボーナス払いの新・旧ご利用分)

ご利用日	ご利用先など	ご利用金額	手数料・利息 (年利%)	その他	支払開始 年 月 日	お支払 回数	何回目	当月ご請求額	翌月繰越残高
	[美濃 欣之 様 ご利用分]								
3/31	ソフトバンクM (0.2ガツ)	4,460	0	0	3/41	1	1	4,460	0

Web明細 (サービス) は便利で安心

- ご請求内容をいち早くメールでお知らせ!
- スマホ・PCに保存し、データで管理!
- スマホアプリを使えば、オートログイン!
- 紛失の心配もシュレッダー処理も不要に!
- 紙を使わないので、環境にやさしい!

詳しくはこちら <https://orico.jp/wd>



※R: あとりボお申込分

*: 新規ご利用分

1: アド2: リボ3: 残債

小計 A 105069 0

(改債の場合は手数料・利息を含まない残元金) 当月請求後の残高

Summary of your charges
ご利用料金内訳明細書

ご請求先番号: [Redacted]
Billing number

発行日 2021年 3月 11日

請求月 2021年 2月分
Month of Issue

SoftBank

電話番号 (お客さま番号等)	料 金 内 訳	内訳金額 (円)	税区分
	* * ご契約期間 [Redacted] * *		
	基本料 通話定額基本料 [2月 1日 ~ 2月 28日]	4,200	10%
	割引 スマ放題 専用2年契約	-1,500	10%
	通話料 通話定額基本料 対象外通話	0	10%
	通信料 メール (SMS)	0	10%
	通信料 メール (SMS) (YM/他社宛)	102	10%
	月額料 ウェブ使用料	300	10%
	月額料 スマートフォン基本パック	326,475	10%
	その他 ユニバーサルサービス料	3	10%
	小計	4,055	
	合計	4,055	
	内課税対象額 10%	4,055	
	内課税対象額 計	4,055	
	消費税等 10%	405	
	消費税等 計	405	
	ご請求金額	4,460	
	(税込金額 計 10%)	4,460	

※ユニバーサルサービス料は、あまねく日本全国においてユニバーサルサービス (加入電話、公衆電話、緊急通報) の提供を確保するために (1 / 1頁)
負担いただく料金です。

※更新月等の各種ご契約内容についてはMy SoftBankの契約内容照会よりご確認ください。

※他社依據にかかる消費税率は購入元からの明細等をご確認ください。

※経過措置対象の取引は旧税率を適用しています。

支 出 伝 票

会 派 名	翔政会	議員名	美のよしゆき
支 出 年 度	令和2年度	整理番号 (項目別)	67
支 出 項 目	<input checked="" type="checkbox"/> 調査研究費 <input type="checkbox"/> 広聴費 <input type="checkbox"/> 資料作成費 <input type="checkbox"/> 事務所費 <input type="checkbox"/> 研修費 <input type="checkbox"/> 要請・陳情活動費 <input type="checkbox"/> 資料購入費 <input type="checkbox"/> 広報費 <input type="checkbox"/> 会議費 <input type="checkbox"/> 人件費		
実施年月日	令和3年3月1日 から 令和3年3月31日		
支出年月日	令和3年4月30日		
支 出 金 額	982 円		
支 出 先	ヤフージャパン		
使 途 内 容	インターネット代		
備 考	(5,368 - 2,750 + 330) × 1/3 = 982		
領収書貼付欄		(調査研究費)	

※領収書及び内容を証する書類を添付してください。

備考欄には按分率等を記入してください。

(兼お借入明細)

三菱UFJ銀行
お借入明細



年月日	摘要	借入元金	借入利率	借入期間	返済方法
21-05-27	200	*44,355円			

- 3
- 4
- 5
- 6
- 7
- 8
- 9
- 10
- 11
- 12
- 13
- 14
- 15
- 16
- 17
- 18
- 19
- 20
- 21
- 22
- 23
- 24

※借入等のお借入の際は「夕テ-DD(資金化日)」と表示されます。

Orico Card

令和 3年 5月10日 1頁

951-8077
新潟県新潟市中央区烏帽子町 3109
美濃 欣之 様

郵便区内特別

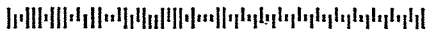

A0015 55401 0070075
2H1N5-001/002-K010035038#
H1-55412/R0305



カード名称	
会員番号	
金融機関名	
支店名	
預金種目・口座番号	
口座名義人	ミノ ヨシユキ

株式会社オリエントコーポレーション

ご利用代金明細書

いつもご利用いただき誠にありがとうございます。
今月のご利用明細をご送付いたしますのでご確認ください。
口座へのご準備はお支払い日の前日までをお願いいたします。

お支払い日	3年 5月27日
当月ご請求金額 A+B+C+D	44,355円
内訳	
A 1回払い分割払いボーナス払い	44,355円
B リボルビング払い(ショッピング)	円
C リボルビング払い(キャッシング)	円
D 調整額	円

- *毎月のお支払いは27日(金融機関休業日の場合は翌営業日)となります。
- *当社クレジットで同一口座に他のご請求がある場合、請求は合算された金額となることがありますので、あらかじめご了承ください。
- *口座振替結果の確認には、1週間程度のお時間をいただいております。
- *本カードの利用枠は上記の通りとなります。ただしオリコが発行するカードを2枚以上お持ちの場合、別途定める総利用可能枠以内でのご利用となります。
- *お客様情報保護のため、会員番号と口座番号の一部を非表示としております。

ご利用明細 (リボルビング払いの新規ご利用分および、1回払い、分割払い、ボーナス払いの新・旧ご利用分)

ご利用日	ご利用先など	新・旧	ご利用金額	手数料・利息 (年利%)	その他	支払開始年	支払開始月	支払回数	何回目	当月ご請求額	翌月繰越残高
03/3/31	[美濃 欣之 様 ご利用分] ヤフージャパン	◎*	5,106	0	0	3	5	1	1	5,106	0

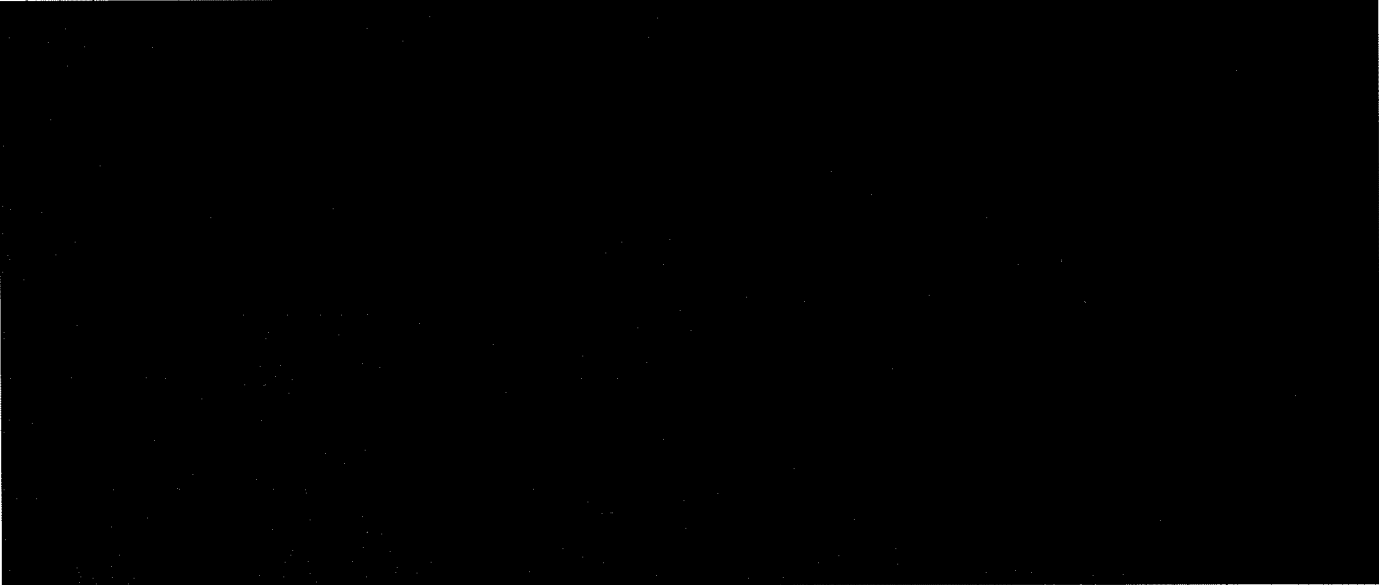

Web明細 (サービス) は便利で安心

- ご請求内容をいち早くメールでお知らせ!
- スマホアプリを使えば、オートログイン!
- 紙を使わないので、環境にやさしい!
- スマホ・PCに保存し、データで管理!
- 紛失の心配もシュレッダー処理も不要に!

詳しくはこちら <https://orico.jp/wd>

※R:あとリボお申込分

*:新規ご利用分

1:アド2:リボ3:残債

小計 A 44,355 0

(残債の場合は手数料・利息を含まない残元金) 当月請求後の残高

Yahoo!ウォレット請求明細

ご登録者名：美濃 欣之 様

Yahoo! JAPAN ID：[REDACTED]

利用月：2021年03月

合計請求金額 (税込) **5,106円**

請求内容	利用日	利用場所	商品名	利用額 (税込)	備考
ヤフージャパン 月払い	3月1日～3月31日	SoftBank回線使用料	基本料金	5,368円	
請求金額 (税込)	3月1日～3月31日	SoftBank回線使用料	SoftBank Air基本料割引分	-2,750円	
					X
					X

Copyright (C) Yahoo Japan Corporation. All Rights Reserved.

支 出 伝 票

会 派 名	翔政会	議員名	美のよしゆき
支 出 年 度	令和2年度	整理番号 (項目別)	68
支 出 項 目	<input checked="" type="checkbox"/> 調査研究費 <input type="checkbox"/> 広聴費 <input type="checkbox"/> 資料作成費 <input type="checkbox"/> 事務所費 <input type="checkbox"/> 研修費 <input type="checkbox"/> 要請・陳情活動費 <input type="checkbox"/> 資料購入費 <input type="checkbox"/> 広報費 <input type="checkbox"/> 会議費 <input type="checkbox"/> 人件費		
実施年月日	令和3年3月1日 から 令和3年3月31日		
支出年月日	令和3年4月30日		
支 出 金 額	1,287 円		
支 出 先	softbank		
使 途 内 容	携帯電話代		
備 考	(4,200-1,500+183+300+326+3)×1.1×1/3=1,287		
領収書貼付欄	(調査研究費)		

※領収書及び内容を証する書類を添付してください。
 備考欄には按分率等を記入してください。

(兼お借入明細)

三菱UFJ銀行
お借入明細



年月日	仕入	元金	元金	元金	元金
21-05-27	200		*44,355		
3					
4					
5					
6					
7					
8					
9					
10					
11					
12					
13					
14					
15					
16					
17					
18					
19					
20					
21					
22					
23					
24					

他行等での預入の額は
「データ-DD」欄に
表示されます。

Orico Card

令和 3年 5月10日 1頁

株式会社オリココーポレーション

951-8077
新潟県新潟市中央区烏帽子町 3109

美濃 欣之 様

郵便区内特別



A0015 55401 0070075
2H1N5-001/002-K010035038#
H1-55412/R0305



カード名称	
会員番号	
金融機関名	
支店名	
預金種目・口座番号	
口座名義人	ミノ ヨシユキ

ご利用代金明細書

いつもご利用いただき誠にありがとうございます。
今月のご利用明細をご送付いたしますのでご確認ください。
口座へのご準備はお支払い日の前日までをお願いいたします。

お支払い日	3年 5月27日
当月ご請求金額 ARBITRAGE ID	44,355円
内訳	44,355円
<input checked="" type="checkbox"/> 1回払い・分割払い・ボーナス払い	円
<input type="checkbox"/> リボルビング払い(ショッピング)	円
<input type="checkbox"/> リボルビング払い(キャッシング)	円
<input type="checkbox"/> 調整額	円

- *毎月のお支払いは27日(金融機関休業日の場合は翌営業日)となります。
- *当社クレジットで同一口座に他のご請求がある場合、請求は合算された金額となる場合がありますので、あらかじめご了承ください。
- *口座振替結果の確認には、1週間程度のお時間をいただいております。
- *本カードの利用枠は上記の通りとなります。ただしオリコが発行するカードを2枚以上お持ちの場合、別途定める総利用可能枠以内でのご利用となります。
- *お客様情報保護のため、会員番号と口座番号の一部を非表示としております。

ご利用明細 (リボルビング払いの新規ご利用分および、1回払い、分割払い、ボーナス払いの新・旧ご利用分)

ご利用日	ご利用先など	新・旧	ご利用金額	手数料・利息 (年利%)	その他	支払開始年	支払開始月	支払回数	何回目	当月ご請求額	翌月繰越残高	
	[美濃 欣之 様 ご利用分]											
03/4/5	ソフトバンクM (0.3ガツ)	○*	4,549						3/5/1	1	4,549	0

Web明細 (電子帳票) は便利で安心

- ご請求内容をいち早くメールでお知らせ!
- スマホアプリを使えば、オートログイン!
- 紙を使わないので、環境にやさしい!
- スマホ・PCに保存し、データで管理!
- 紛失の心配もシュレッター処理も不要に!

詳しくはこちら <https://orico.jp/wd>



※R:あとリボお申込分

*:新規ご利用分

1:アド2:リボ3:残債

小計 44,355 0

(残債の場合は手数料・利息を含まない現金) 当月請求後の残高

Summary of your charges
ご利用料金内訳明細書

ご請求先番号: [Redacted]
Billing number

発行日 2021年 4月 11日

請求月 2021年 3月分
Month of Issue

SoftBank

電話番号 (お客さま番号等)	料 金 内 訳	内訳金額(円)	税区分
	* * ご契約期間 [Redacted] * *		
	基本料 通話定額基本料 [3月 1日~ 3月31日]	4,200	10%
	割引 スマ放題 専用2年契約	-1,500	10%
	通話料 通話定額基本料 対象外通話	0	10%
	通信料 メール (SMS)	0	10%
	通信料 メール (SMS) (YM/他社宛)	183	10%
	月額料 ウェブ使用料	300	10%
	月額料 スマートフォン基本パック	326,475	10%
	その他 ユニバーサルサービス料	3	10%
	小計	4,136	
	合計	4,136	
	内訳税対象額 10%	4,136	
	内訳税対象額 計	4,136	
	消費税等 10%	413	
	消費税等 計	413	
	ご請求金額	4,549	
	(税込金額 計 10%)	4,549	

※ユニバーサルサービス料は、あまねく日本全国においてユニバーサルサービス (加入電話、公衆電話、緊急通報) の提供を確保するためにご負担いただく料金です。
 ※更新月等の各種ご契約内容についてはMy SoftBankの契約内容照会よりご確認ください。
 ※他社依據にかかる消費税率は購入元からの明細等をご確認ください。
 ※経過措置対象の取引は旧税率を適用しています。

支 出 伝 票

会 派 名	翔政会	議員名	美のよしゆき
支出年度	令和2年度	整理番号 (項目別)	69
支出項目	<input checked="" type="checkbox"/> 調査研究費 <input type="checkbox"/> 広聴費 <input type="checkbox"/> 資料作成費 <input type="checkbox"/> 事務所費 <input type="checkbox"/> 研修費 <input type="checkbox"/> 要請・陳情活動費 <input type="checkbox"/> 資料購入費 <input type="checkbox"/> 広報費 <input type="checkbox"/> 会議費 <input type="checkbox"/> 人件費		
実施年月日	令和3年3月1日 から 令和3年3月31日		
支出年月日	令和3年4月30日		
支出金額	1,278 円		
支出先	NTT		
使 途 内 容	電話料金		
備 考	(4,385 -) × 1/3 = 1,278円		
領収書貼付欄	(調査研究費)		

※領収書及び内容を証する書類を添付してください。
備考欄には按分率等を記入してください。

■■■■ (兼お借入明細)

ファイナンス部
お借入明細を閲覧します



三三三 三三三 三三三 三三三 三三三 三三三 三三三

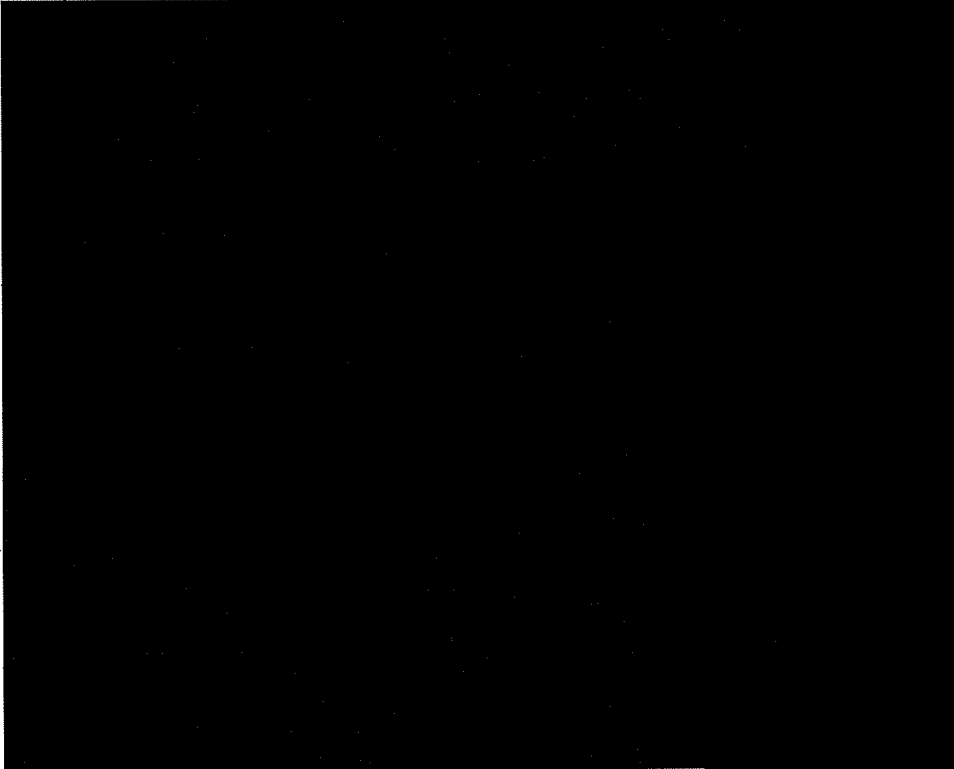

021-05-06 200 *4385電話

他店券でのお借入の際は
「タテ-DD(貸金化日付)」と
表示されます。



951-8077
新潟市中央区鳥帽子町3109-1

美濃 欣之 OSK 様

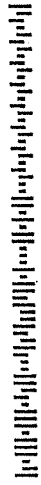

021042503060843599



口座振替のご案内(東日本ご利用分)

日頃、NTTファイナンスをご利用いただきまして誠にありがとうございます。
Webの50の欄にお知らせ

発行年月日 2021年 4月21日発行
発行会社 NTTファイナンス株式会社
料金センター
お問合せ先 0800-3330111 (無料)
【郵便先】
〒983 仙台市宮城野区原町6丁目 日本
-8691 郵便 仙台東郵便局私書箱8号



http://contact.bill.ntt-finance.co.jp/ie/page-1

社用コード J300B1391005 09231 00 D 21040400D

※ここから、①の順にゆっくりお読みください。
〒100-0001 東京都千代田区千代田1-1-1 日本郵便株式会社 庶務課

内訳項目 CHARGE BREAKDOWN BY CATEGORY (YEN)	金額(円) AMOUNT (YEN)	請求内訳等詳細 DETAILS OF CHARGE BREAKDOWN	税区分 TAX
◆025-225-1131 ◇NTP東日本ご利用分	2,800	フレック利用料 (ライトF基本料) 3月 1日～ 3月31日: 360日 3月1日	合算
	-500	もつとライトに1割引料 3月 1日～ 3月31日: 2022年06月31日まで利用が適用されます 3月 1日～ 3月31日	合算
	500	ひかり電話 (基本料) 3月 1日～ 3月31日	合算
	4,000	オプションサービス利用料 3月 1日～ 3月31日	合算
	144	ひかり電話 (通話料) 3月 1日～ 3月31日	合算
	140	ひかり電話 (携帯電話への通話料) 3月 1日～ 3月31日	合算
	3	ユニバーサルサービス料 3月 1日～ 3月31日 1番号分 の申請状況となります。	合算
	348	消費税等相当額 (合計) 合算表示の料金合計×10%	合算
◇合計	4,385		合算

支出伝票一覧表

会派名	翔政会		議員名	美のよしゆき
支出年度	令和2年度	支出項目	広報費	NO. 1
整理番号	支出年月日	支出内容	支出金額(円)	備考
1	R2.5.18	市政報告(コロナ対策)制作・印刷・折込料	218,680	
2	R3.3.31	市政報告(松くい虫・コロナ対策)制作・印刷・折込料	416,917	支払額521,279円の内、政務活動費充当額416,917円
		小 計	635,597	
		合 計	635,597	

支出伝票

会 派 名	翔政会	議員名	美のよしゆき
支 出 年 度	令和2年度	整理番号 (項目別)	/
支 出 項 目	<input type="checkbox"/> 調査研究費 <input type="checkbox"/> 広聴費 <input type="checkbox"/> 資料作成費 <input type="checkbox"/> 事務所費 <input type="checkbox"/> 研修費 <input type="checkbox"/> 要請・陳情活動費 <input type="checkbox"/> 資料購入費 <input checked="" type="checkbox"/> 広報費 <input type="checkbox"/> 会議費 <input type="checkbox"/> 人件費		
実施年月日	令和2年5月30日 から 令和2年5月31日		
支出年月日	令和2年5月18日		
支 出 金 額	218,680 円		
支 出 先	アナザスペース		
使 途 内 容	市政報告(コロナ対策)制作・印刷・折込料		
備 考			
領収書貼付欄		(広報費)	
<div style="display: flex; justify-content: space-between;"> <div style="width: 30%;"> <p>領 収 証</p> <p>★</p> <p>内 訳 _____</p> <p>現金 _____</p> <p>小切手 / _____</p> <p>手 形 / _____</p> <p>消費税(10%) _____</p> <p>消費税(8%) _____</p> <p>内税額計 _____</p> </div> <div style="width: 60%;"> <p style="text-align: center;">美のよしゆき 様 No.</p> <p style="font-size: 2em; text-align: center;">¥ 218,680-</p> <p style="text-align: center;">制作・印刷、折込み料として</p> <p style="text-align: center;">R2年5月18日 上記正に領収いたしました</p> <p style="text-align: center;">登録番号</p> <p style="text-align: center;">Another Space</p> <p style="text-align: center;">新潟市中央区四層町2-5133</p> <p style="text-align: center;">小泉和之</p> </div> </div> <div style="text-align: right; margin-top: 10px;">  </div>			

※領収書及び内容を証する書類を添付してください。
備考欄には按分率等を記入してください。

業務委託契約書

美のよしゆき（以下「甲」という）は、アナザースペース（以下「乙」という）に対し、甲の B4 チラシ制作・印刷・折込の業務における業務委託契約（以下「本契約」という）を締結する。

第 1 条（委託業務）

甲が乙に対し委託する業務（以下「本業務」という）は、甲の B4 チラシ制作・印刷・折込の付帯する全般の作成業務とする。「コロナ経済対策に関する市政報告」4 万部とする。

第 2 条（委託期間）

委託業務の期間は令和 2 年 5 月 3 0 日より令和 2 年 5 月 3 1 日までに折込実施とする。

第 3 条（委託料とその支払い）

甲が乙に対し支払う委託料は、218,680 円（消費税込）とする。その支払いは契約時に支払いを実施するものとする。

第 4 条（成果物の権利帰属）

委託業務により作成された成果物に関する無体財産権及び有体物に関する一切の権利は、甲に帰属する。

第 5 条（秘密保持）

乙は本契約に関して知りえた情報を一切他に漏洩させてはならない。

第 6 条（報告義務）

乙は、甲の求めがあるときは、委託業務に関する情報をすみやかに報告しなければならない。

第 7 条（契約解除）

当事者の一方が本契約の条項に違反した時は、当事者は何らの催告をせず、直ちに本契約を解除し、また被った損害の賠償を請求することができる。

第 8 条（協議）

本契約に定めない事項については、甲乙協議の上、定めるものとする。

以上、本契約の成立を証するため、本書 2 通作成し、各自記名捺印の上、各 1 通を保有する。

令和 2 年 5 月 1 8 日

甲：
新潟市中央区烏帽子町 3109
美のよしゆき



乙：
新潟県新潟市中央区四ツ屋町 2-5133
アナザースペース
代表 小泉和之



今こそ
地域愛

新型コロナウイルス感染症で傷ついた
新潟経済をみんなの力で治しましょう!

新潟産サービスを買おう!キャンペーン

新潟市民の助け合いで
新潟市を元気に!!

新潟産サービスの活用が
市民みんなの力になります!



経済振興として、新潟市は周知活動や購入特典の支援を行なっています。

その1 新潟産の食材を選んでみる



美味しい新潟産の食材を好んで購入すれば
新潟が元気になります!

その2 商店街でお買い物

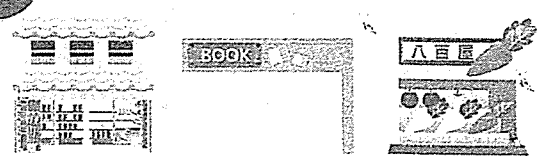

地域の商店街加盟店などでお買い物をする
と、地域が笑顔になります!

その3 新潟で作った商品を買う



新潟の会社で作った品物を購入することで
地域が元気になります!

その4 新潟の名産品を贈る



新潟産の商品を贈ってあげてください。
全国に新潟を紹介してください!

その5 地域の会社やお店を選ぶ

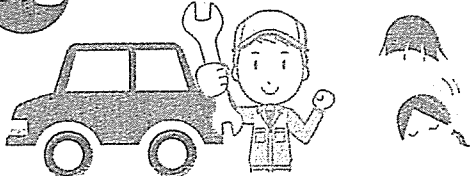

新潟でお仕事している人を応援するには
地元のサービス店をどんどん利用しましょう

その6 お得な情報でお店を利用



新潟の飲食・宿泊券をお得な情報で
上手に利用してください!

新潟産サービスってなんだろう？

たとえば、新潟の漁師さんの食材を農家さんが買う。農家さんの食材を職人さんが買う、職人さんが運きたお家や工芸品を私たちが買う。そして私たちが漁師さんの食材を買う。また、新潟のお店・飲食店・お宿のお得な情報を手に入れることでちょっとしたお出かけも楽しくなります。

「新潟のみんなが新潟の商品を好んで購入する」
これが新潟産サービスなのです。



好きなだけ、今は行けません。

WE'RE ガタ店サポーター

クラウドファンディング

5/10-5/20

参加店様を募集します

クラウドファンディングとは？

1. 目標金額を設定する

2. 支援者を集める

3. 目標金額に達したら、商品やサービスを提供する

4. 目標金額に達しなかった場合は、支援金は返金される

5. 支援者は、プロジェクトの進捗を確認できる

新型コロナ対策「にいがた結(むすぶ)プロジェクト」～第1弾～

クラウドファンディング 「WE'RE ガタ店サポーター」プロジェクト

新潟の飲食店を応援しよう！みんなの方で自分たちの街を守りましょう！

支援は2通り【参加店にはA+Bの合計額が支援されます】

A デケット購入型支援

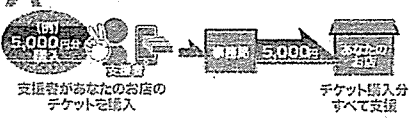

B 寄付型支援

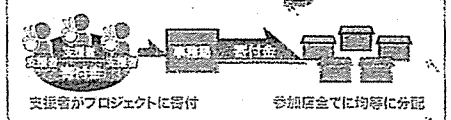

詳しくはこのサイトをチェック！>>> <http://oooo.co.jp>

新潟日報、新潟県、市長会、長村会ほか主催

にいがた系結プロジェクト

新型コロナウイルス感染症対策として、
県が関係機関・団体と連携の上「オール新潟」で、
厳しい環境におかれている方々と、
県民の皆さまの応援する気持ちを「結ぶ」プロジェクトです。

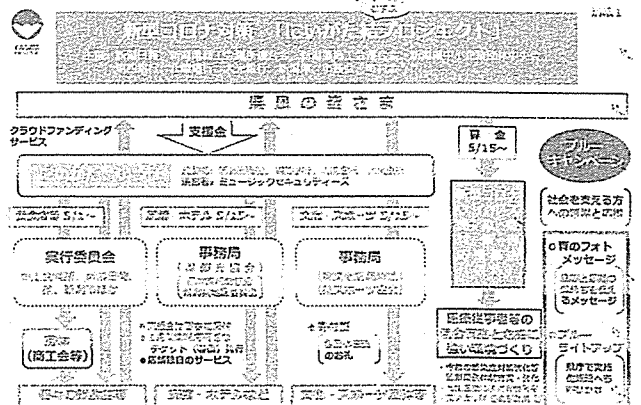

新潟市の方で
地域を盛り上げましょう！

新潟市議会議員
美のよしゆき

発行 / 市議会議員 美のよしゆき
 <連絡先> 〒951-8077 新潟市中央区南堀子町31-09
 ☎025-225-1131
 ※本チラシは業務活動費にて作成されています。

支 出 伝 票

会 派 名	翔政会	議員名	美のよしゆき
支 出 年 度	令和2年度	整理番号 (項目別)	2
支 出 項 目	<input type="checkbox"/> 調査研究費 <input type="checkbox"/> 広聴費 <input type="checkbox"/> 資料作成費 <input type="checkbox"/> 事務所費 <input type="checkbox"/> 研修費 <input type="checkbox"/> 要請・陳情活動費 <input type="checkbox"/> 資料購入費 <input checked="" type="checkbox"/> 広報費 <input type="checkbox"/> 会議費 <input type="checkbox"/> 人件費		
実施年月日	令和3年3月24日 から 令和3年3月31日		
支出年月日	令和3年3月31日		
支 出 金 額	416,917 円		
支 出 先	アナザスペース		
使 途 内 容	市政報告(松くい虫・コロナ対策)制作・印刷・折込料		
備 考	支払額521,279円の内、政務活動費充当額416,917円		

領収書貼付欄 (広報費)

領 収 証 美のよしゆき 様 No.

★

¥ 521,279 -

内 訳 _____
 現 金 _____
 小切手 /
 手 形 /

 消費税(10%) _____
 消費税(8%) _____
 内税額計 _____

世 B44行ニ制作・印刷・折込費として
 R3 年 3 月 31 日 上記正に領収いたしました

登録番号

Another Space
 新潟市中央区四ノ倉町2-533
 小泉和之



※領収書及び内容を証する書類を添付してください。
 備考欄には按分率等を記入してください。

業務委託契約書

美のよしゆき（以下「甲」という）は、アナザースペース（以下「乙」という）に対し、甲の B4 チラシ制作・印刷・折込の業務における業務委託契約（以下「本契約」という）を締結する。

第1条（委託業務）

甲が乙に対し委託する業務（以下「本業務」という）は、甲の B4 チラシ制作・印刷・折込の付帯する全般の作成業務とする。「松くい虫に関する市政報告」1万3千部（西海岸公園に隣接する範囲）「議会に関する市政報告」3万8千部（中央区内）の2種類とする。

第2条（委託期間）

委託業務の期間は令和3年3月24日より令和3年3月31日までに折込実施とする。

第3条（委託料とその支払い）

甲が乙に対し支払う委託料は、521,279円（消費税込）とする。その支払いは乙の制作作業に対して折込完了後に支払いを実施するものとする。

第4条（成果物の権利帰属）

委託業務により作成された成果物に関する無体財産権及び有体物に関する一切の権利は、甲に帰属する。

第5条（秘密保持）

乙は本契約に関して知りえた情報を一切他に漏洩させてはならない。

第6条（報告義務）

乙は、甲の求めがあるときは、委託業務に関する情報をすみやかに報告しなければならない。

第7条（契約解除）

当事者の一方が本契約の条項に違反した時は、当事者は何らの催告をせず、直ちに本契約を解除し、また被った損害の賠償を請求することができる。

第8条（協議）

本契約に定めない事項については、甲乙協議の上、定めるものとする。

以上、本契約の成立を証するため、本書2通作成し、各自記名捺印の上、各1通を保有する。

令和3年3月24日

甲：
新潟市中央区烏帽子町 3109
美のよしゆき

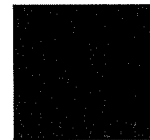

乙：
新潟県新潟市中央区四ツ屋町 2-5133
アナザースペース
代表 小泉和之



本紙は、電子契約書面の内容と相違ない。
議会事務局の指示により、写しを提出。
(電子書面の為、印紙不要)

松くい虫被害を止めたい。

松くい虫対策 政務調査実施報告

発行者：中央区烏帽子町3109
新潟市議会議員 美のよしゆき



テーマ：遺伝子調査による感染確認と、ドローンによる感染調査及び、大径松への選択的樹幹注入

<p>■テーマ設定の背景</p> <p>内部背景 昨年、樹幹注入後に感染し伐倒を行った事例や、感染発見が遅れ、そこから感染が広がった事例を踏まえ、新しい感染調査を試行。</p> <p>調査方針 市では行っていない感染確認方法を実施し、松くい虫撲滅を模索。中央区との協議資料とする。</p>	<p>■現状の問題点、課題</p> <p>問題点 感染確認の方法として、1か所のポンチ法では、誤診があるのでは？</p> <p>課題 葉の色調を見ると、専門家は、感染の有無を識別できる。但し、汎用技術として確立していない。</p>	<p>■具体的な対策、解決の方向性</p> <p>専門科の指導の元、葉の色調による、感染識別を行い、ポンチ法と遺伝子検査により、感染確認を行う。 ドローンにより空中撮影し、コンピューターの色調調整により、感染木の検出を試みる。 感染木の周囲で樹高の高い松に、樹幹注入を実施。実施の効果を確認。</p>	<p>■あるべき姿</p> <p>ドローンによる空中撮影（色調調整による識別） ↓ 4点ポンチ法で、識別 ↓ 感染木を5月中旬に伐倒燻蒸</p>
---	--	---	---

<p>外部背景</p> <p>新潟県の基準では、葉の淡い色調だけでは、感染の確認と出来ず、感染を予見しながら、伐倒燻蒸などの対応に遅れが出る。葉が枯れるのを待つと、5月中旬に完了しない。</p>	<p>この企画で目標とする成果、目標達成へのシナリオ</p> <ul style="list-style-type: none"> 感染対策：感染木を5月中旬に伐倒燻蒸する為に、3月中旬に、ドローン撮影し、色調調整で、感染木の早期発見が可能となる技術を確認。 誤診対策：4点ポンチ法と遺伝子検査を実施し、誤診を防止する。
--	---

調査結果

感染検査の精度向上

目視による葉の色調変化がある木を13本選定した。日照障害による下枝の枯死の可能性が高い事から、3月1日全数遺伝子検査し、その穴（各3か所）と、ポンチ法1か所の計4か所で樹液検査（4点ポンチ法）を行った。3月4日、13本中1本の感染が新たに発見された。

1点ポンチ法では、2本が伐倒対象。
4点ポンチ法では、3本が伐倒対象。
遺伝子検査では、1本が伐倒対象となった。

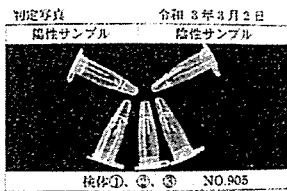

検査木 No	ポンチ法 1点	判定結果		遺伝子検査	ポンチ 穴位置	樹液確認				遺伝子検査		
		4点	陽性			+	+	+	+	No1	No2	No3
774	○	×	○	○	3	○	×	×	×	○	○	○
901	○	○	○	○	10	○	○	○	○	○	○	○
902	○	○	○	○	0	○	○	○	○	○	○	○
903	○	○	○	○	0	○	○	○	○	○	○	○
904	○	○	○	○	0	×	○	○	○	○	○	○
905	×	×	×	×	0	×	×	×	×	○	×	○
906	×	×	○	○	0	×	×	×	×	○	○	○
908	○	○	○	○	0	○	○	○	○	○	○	○
910	○	○	○	○	3	○	○	○	○	○	○	○
911	○	○	○	○	0	○	○	○	○	○	○	○
912	○	○	○	○	0	○	○	○	○	○	○	○
913	○	○	○	○	3	○	○	○	○	○	○	○
914	○	○	○	○	2	○	○	○	○	○	○	○

遺伝子検査では、同じ木の検査3カ所中1カ所だけが陽性となった事から、松くい虫線虫は、樹幹内で均等に繁殖していない事が確認できた。樹液検査についても穴の位置によっては、樹幹内で樹液が均等でない事が確認された。以上の結果から、樹幹注入前には、4カ所のポンチ法を行う事で、感染木に樹幹注入するミスは防がれる。ドローン撮影では、僅かな色調の差を捉えられることが確認された。



終わりに。
薬品の空中散布を反対される声の影響で、ここ数年、松くい虫の繁殖を許しました。
今回の中央区の松くい虫対策が進んだのは、「松くい虫から松林を守って欲しい。」と訴え、自ら行動した市民と、それを新潟市執行部に伝えた中央区議員団。共同研究に協力頂いた高橋市議。そして、中原市長を筆頭に、調査に協力頂いた市職員のお蔭です。 美の



新潟市の松林を作った川村奉行。松林を守ろうとする市民の心の拠り所となっています。

自宅に松のある方は、
早めの樹幹注入がお勧めです。



市議会議員「美のよしゆき」からのお願い

西海岸公園における松くい虫対策事業について

最終更新日：2020年4月10日



松くい虫被害状況について

西海岸公園において、松くい虫（マツノマダラカミキリ）による松枯れ被害が猛威を振るっており、その被害は年々急増し、深刻化しているところです。西海岸公園の松林は、中央区民の生活を護る防風・防砂機能の役割を担う重要な松林であり、このまま被害が進行しますと、松林が消失してしまうおそれがあります。



松枯れ前



松枯れ後

松くい虫被害で、毎年2000本の松を伐倒燻蒸しています。最近では、民有地（神社・仏閣）での感染報告があります。

新潟市HPより

松くい虫とは、松が感染したら、伐倒燻蒸しなければいけなくなります。ご家庭の大切な松をしっかりと守って下さい。

樹幹注入は、お近くの造園業者又は、薬剤会社にご相談下さい。

主に海岸保安林などで発生していた松くい虫による松枯れが、近年市内全域で確認されるようになりました。治療方法がなく、一度被害に遭うと夏ごろから葉が赤く変色し枯死します。松くい虫はカミキリ虫を媒介しながら被害を拡散させます。

市では海岸保安林や公園などの松に薬剤散布などの対策を行っています。市民の皆さんも自身が所有する松に対策をお願いします。松くい虫には6月初旬の薬剤散布や11月から3月ごろに行う樹幹注入などが効果的です。枯死してしまった松はカミキリ虫が羽化する前の5月末までに処分してください。

問い合わせ 公園水辺課（電話：025-226-3065）

この連絡は、政務活動費で制作しています。

美のよしゆき 市政報告



<連絡先>

〒951-8077

新潟市中央区烏帽子町3109

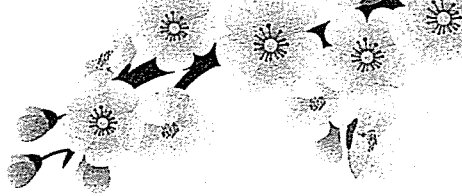

ワクチン接種は子ども達の為?

コロナワクチンの副反応心配ですよね。

一方でコロナに感染するのも怖いんですよね。

2月議会の一般質問で、新潟市民病院 片柳病院長に伺いました。



新型コロナウイルス対応に頑張ってきた市民病院。市民に何を望みますか?

15歳以下はワクチンを受けられませんから、大人が率先して受ける事が、コロナから子ども達を守る事にもなりますね。

市民の皆さんが、新型コロナウイルス感染症にかからない事です。その為には、ワクチン接種を受けて、集団免疫を獲得して頂きたい。



皆様のご判断の参考として頂ければと思います。

新型コロナに負けない経済施策

中原市政の経済対策をご紹介します。

企業は人なり企業研修支援事業

今は苦しくとも、ワクチン接種が進む6月以降には、経済回復が最大の課題となります。今から企業研修を新潟市は応援します。

新潟市教育訓練実施事業所応援事業支援金

新型コロナウイルス感染症拡大により国の雇用調整助成金を受給した事業所のスキームアップに取り組みの費用を

事業主に対し、**上限20万円**まで補助します

新潟市HPより

奨学金返済支援企業支援

少子化の主因は、高等教育の学費です。全て無償にしたいですが、新潟市の力だけでは行えません。そこで、奨学金返済を応援する企業を新潟市が応援します。

「新潟市企業参加型奨学金返済支援事業補助金」のご案内

新潟市では、若者の市内就労の促進と企業の人手不足の解消を目指し、奨学金の返済を抱える新規学卒者等の経済的負担を諸手当等により支援する企業に対し、諸手当等の一部を支援します。

新潟市HPより

詳しくは新潟市経済部 雇用政策課 電話:025-226-1642

みんなで頑張りよう経済対策

地域で弁当交流応援事業

地域の新年会も中止が相次ぎ、宴会場を持つ旅館・割烹・ホテルのダメージは大変な事となっています。

1つ3,000円の高級弁当を、この機会にみんなで購入して応援しませんか?

代金の1/2【1,500円(税別)】を新潟市が補助します。

地域で弁当交流応援事業

お弁当代金の一部を補助します

コロナ禍においても交流機会を促進するため、市内の団体や企業に対して、地域の割烹やホテルなどから購入する弁当代の費用の一部を補助します。

新潟市HPより

10個以上の注文が必要です。向こう3軒両隣など、出来るだけ多くの方で共同購入して、今、経済的に苦しんでいる人たちを助ける輪を広げるために「新潟市のお店を応援する会」へご参加ください(参加自由)。賛同いただける方は、「新潟市のお店を応援する会」として団体名を申請の際にご記入下さい。

詳しくは新潟市中央区役所地域課 電話:025-223-7025

これらの施策は、私の所属する翔政会から要望活動を行いました。



急げ!松くい虫対応

新潟市松くい虫の現状

昨年度は2,500本の松を伐採
中央区で爆発的に広がっている松くい虫被害。感染した松は、伐倒しか対策がありません。毎年4倍のペースで増加していましたが、昨年度から対策を強化し、増加傾向を止めました。これからは、撲滅に向けて更なる対策を進めていきます。



感染により伐倒された松と、伐倒されて残った松林

事業は総額1億円規模ですが、中央区内の造園業者様にお支払いしますので、市→造園業者様→従業員の皆様→中央区の経済効果にもなります。

個人所有の松は、予防接種が必要です。

残念ながら、公園の松食い虫を駆除しても、民地内の松から、再感染する場合があります。
自宅に松をお持ちの方は、樹幹注入をお願いします。

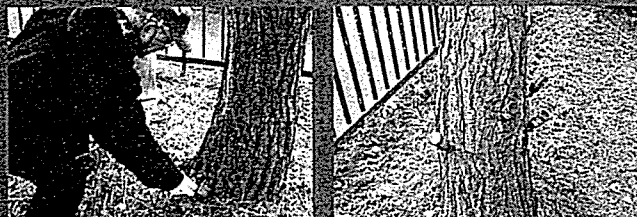

市民ボランティアによる樹幹注入 今年の感染を防ぐ為にお急ぎください

出典:市報にいかた5月17日
http://www.city.niigata.lg.jp/shisei/koho/kohoshi/shiho/backnumber/r02/shiho200517/4_02.html

※詳しくは地元の造園業者様又は、薬剤販売店様にお尋ねください。
お問合せ先:新潟市公園水辺課 電話:025-226-3065

この事業は、中央区の議員団で中原市長に要望し、実現した施策です。



地域要望を市政に

新潟市の財産は市民の財産 子ども達の未来の為に学校開放はフル稼働中

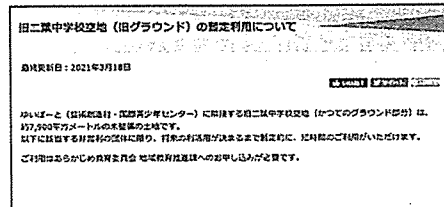

不足している運動空間を確保する為に、文教経済常任委員平松議員と連携し、旧二葉中学校グラウンドを開放する事となりました。

詳しくは新潟市教育委員会事務局 地域教育推進課 電話:025-226-3232

ひまわりクラブの挑戦

4月の一斉休校時、ひまわりクラブ内での感染防止の為に、170人のスタッフを増員して、分散対応しました。

新潟柳都中学校区青少年育成協議会様から頂いていた、ひまわりクラブ狭隘化解消についても工事が行われました。新潟市子ども政策課は、子ども達の為に頑張っています。

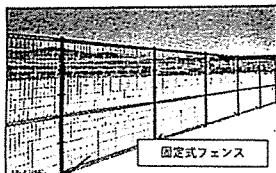

固定式フェンス



ゴムチップ舗装

地域要望実現事例

地域の祭りを守りたい。

新潟まつりの挑戦
中止になった新潟まつり。
何らかの形で続けたいと、
10月に新潟祭りのパネル展を
みなとびあで開催。
今年の祭りをどうしようか?

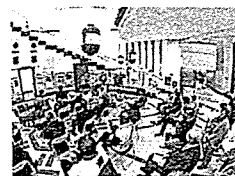

とお悩みの方は、新しい形でのお祭りの継続に挑戦してみませんか?新潟市アーツカウンシルは伝統と文化を応援します。

巻き込み防止のポール設置

沼垂小学校区の通学路に危険箇所がありましたが、地域の強い要望を受け、中央区建設課から対策をして頂きました。
運転手の皆さん、少し曲がりにくなりますが、子どもの安全の為に協力をお願いします。

市政アンケートにご協力ください。
市議会議員の仕事は、皆様の声を市役所に届ける事です。
政務活動調査にご協力頂ける方は、
右のQRコード又で、アンケートにご協力ください。
今回のアンケートテーマは、「ワクチン不安?」です。



支出伝票一覧表

会派名	翔政会		議員名	美のよしゆき
支出年度	令和2年度	支出項目	広聴費	NO. 1
整理番号	支出年月日	支出内容	支出金額(円)	備 考
1	R2.10.6	法律相談料・説明会出席報酬	30,000	
		小 計	30,000	
		合 計	30,000	

支 出 伝 票

会 派 名	翔政会	議員名	美のよしゆき
支 出 年 度	令和2年度	整理番号 (項目別)	/
支 出 項 目	<input type="checkbox"/> 調査研究費 <input checked="" type="checkbox"/> 広聴費 <input type="checkbox"/> 資料作成費 <input type="checkbox"/> 事務所費 <input type="checkbox"/> 研修費 <input type="checkbox"/> 要請・陳情活動費 <input type="checkbox"/> 資料購入費 <input type="checkbox"/> 広報費 <input type="checkbox"/> 会議費 <input type="checkbox"/> 人件費		
実施年月日	令和2年10月6日		
支出年月日	令和2年10月6日		
支 出 金 額	30,000 円		
支 出 先	TM共同法律事務所		
使 途 内 容	法律相談料・説明会出席報酬		
備 考			
領収書貼付欄		(広聴費)	
<div style="display: flex; justify-content: space-between; align-items: flex-start;"> <div style="width: 30%;"> <p>領 収 証</p> <p>★</p> <p>内 訳 _____</p> <p>現 金 _____</p> <p>小 切 手 _____ /</p> <p>手 形 _____ /</p> <p>消費税額等 (%) _____</p> </div> <div style="width: 60%; text-align: center;"> <p style="font-size: 2em;">美濃 欣之 様</p> <p>No. 29</p> <p style="font-size: 1.5em;">¥30,000-</p> <p>但 市内会談明会 報酬</p> <p>2020年10月6日 上記正に領収いたしました</p> <p>〒950-0910 新潟市中央区米山4丁目1番31号 紫竹綜合ビル305号</p> <p style="font-size: 1.2em;">TM共同法律事務所</p> <p style="font-size: 1.2em;">弁護士 塚野洋平</p> </div> <div style="width: 10%; text-align: right; vertical-align: top;"> <p>10/6</p> <div style="border: 1px dashed black; padding: 5px; width: 60px; height: 60px; margin: 0 auto;"> 収入印紙 </div> </div> </div>			

※領収書及び内容を証する書類を添付してください。
備考欄には按分率等を記入してください。

実施報告書

令和2年 10月 7日

新潟市議会議長 様

氏名 美のよしゆき



下記のとおり、実施したので報告します。

行 事 名	グループホーム建設時の法的責任に関する地域住民への説明会
日 時	令和 2年 10月 6日 (火) 19時 00分～ 20時 30分
場 所	二葉コミハ別館
参加議員名	美のよしゆき
全体参加者数	25名
内 容 (目 的)	グループホーム建設時の事業者が負う地域への法的責任に関して地域住民への説明を行うもの。
備 考	<p>障がい者が生活するグループホームの建設に関して地域住民の理解を得る為には、施主の負う法的責任と、地域要望の聞き入れの明確な区分が必要であることから、地域住民から寄せられた意見に対して、事前に弁護士に法的見解を確認した上で、議員として説明を行った。</p> <p>尚、説明会当日にも弁護士に同席頂き、質疑応答などに対する法的見解を頂いた。</p>

支出伝票一覧表

会派名	翔政会		議員名	美のよしゆき
支出年度	令和2年度	支出項目	資料購入費	NO. 1
整理番号	支出年月日	支出内容	支出金額(円)	備考
1	R2.4.16	コピー代	200	新潟地震写真
2	R2.8.4	本	2,090	チェーンソーカービング
3	R2.11.21	本	1,430	2万光年 翔んで新潟
		小計	3,720	
		合計	3,720	

支出伝票

会 派 名	翔政会	議 員 名	美のよしゆき
支 出 年 度	令和2年度	整理番号 (項目別)	/
支 出 項 目	<input type="checkbox"/> 調査研究費 <input type="checkbox"/> 広聴費 <input type="checkbox"/> 資料作成費 <input type="checkbox"/> 事務所費 <input type="checkbox"/> 研修費 <input type="checkbox"/> 要請・陳情活動費 <input checked="" type="checkbox"/> 資料購入費 <input type="checkbox"/> 広報費 <input type="checkbox"/> 会議費 <input type="checkbox"/> 人件費		
実施年月日	令和2年4月16日		
支出年月日	令和2年4月16日		
支 出 金 額	200 円		
支 出 先	新潟市歴史文化課		
使 途 内 容	コピー代		
備 考	新潟地震写真(旧北部コミュニティセンター跡地周辺)		

領収書貼付欄 (資料購入費)

007897

新 潟 市

納入通知書兼領収証書

No. 308

住所	新潟市中央区島帽子町3109		
氏名	美のよしゆき 様		
年度	会 計		
所 属			
収 入 科 目	款		
	項		
	目		
	節		
	細節		
	細々節		
金額			200

ただし、資料複写代として@10* 枚

納 期 限 2 年 4 月 16 日 CD100X2

納入場所 新潟市指定金融機関・指定代理金融機関・収納代理金融機関又は新潟市出納員・分任出納員

上記のとおりお納めください。

2 年 4 月 16 日

新潟市長

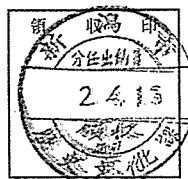

(納入義務者保管)

※領収書及び内容
備考欄には按分

支 出 伝 票

会 派 名	翔政会	議員名	美のよしゆき
支 出 年 度	令和2年度	整理番号 (項目別)	2
支 出 項 目	<input type="checkbox"/> 調査研究費 <input type="checkbox"/> 広聴費 <input type="checkbox"/> 資料作成費 <input type="checkbox"/> 事務所費 <input type="checkbox"/> 研修費 <input type="checkbox"/> 要請・陳情活動費 <input checked="" type="checkbox"/> 資料購入費 <input type="checkbox"/> 広報費 <input type="checkbox"/> 会議費 <input type="checkbox"/> 人件費		
実施年月日	令和2年8月4日		
支出年月日	令和2年8月4日		
支 出 金 額	2,090 円		
支 出 先	渡辺書店		
使 途 内 容	本		
備 考	ゼロからわかるチェーンソーカービング (チェーンソーアートによる松木の伐倒木活用法研究のため)		
領収書貼付欄		(資料購入費)	
<div style="display: flex; justify-content: space-between; align-items: center;"> <div style="text-align: center;"> <h2 style="margin: 0;">領 収 証</h2> <p style="font-size: 2em; margin: 10px 0;">美のよしゆき様</p> <p style="font-size: 1.5em; margin: 10px 0;">★ 7 2,090-</p> <p style="margin: 10px 0;">但 資料購入費</p> <p style="margin: 10px 0;">上記正に領収いたしました</p> <p style="margin: 10px 0;">2020.9.0</p> </div> <div style="text-align: right;"> <p>No. <u>8/4</u></p> <p>2020年8月4日</p> </div> </div> <div style="text-align: right; margin-top: 20px;"> <p>渡辺書店</p> <p>〒113-8531 東京都中央区本町1-13-11</p> <p>TEL・FAX(025)223-0880</p> </div>			

※領収書及び内容を証する書類を添付してください。
備考欄には按分率等を記入してください。

支 出 伝 票

会 派 名	翔政会	議 員 名	美のよしゆき
支 出 年 度	令和2年度	整理番号 (項目別)	3
支 出 項 目	<input type="checkbox"/> 調査研究費 <input type="checkbox"/> 広聴費 <input type="checkbox"/> 資料作成費 <input type="checkbox"/> 事務所費 <input type="checkbox"/> 研修費 <input type="checkbox"/> 要請・陳情活動費 <input checked="" type="checkbox"/> 資料購入費 <input type="checkbox"/> 広報費 <input type="checkbox"/> 会議費 <input type="checkbox"/> 人件費		
実施年月日	令和2年11月21日		
支出年月日	令和2年11月21日		
支 出 金 額	1,430 円		
支 出 先	新潟市マンガの家		
使 途 内 容	本		
備 考	2万光年 翔んで新潟		
領収書貼付欄	(資料購入費)		

新潟市
マンガの家
The Niigata City Manga House

領 収 書

2020年11月21日(土) 領収No000002
一連No000875

美のよしゆき 様
¥1,430-

税抜金額	¥1,300-
消費税合計	¥130-
内税対象計	¥1,430-
内税	¥130-

(但し、2万光年 翔んで新潟
として正に領収致しました)

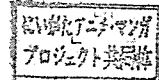

新潟市中央区古町1-1-1 新潟市マンガの家
新古町版画通GEO古町1-1-1 情報館館長印
TEL 025-201-8888 FAX 025-201-8943

※領収書及び内容を証する書類を添付してください。
備考欄には按分率等を記入してください。

◇印刷面を内側に折って◇
◇保管してください◇

