

NAM 新潟市新津美術館 アクセスMAP



約3kmにわたって春、夏、秋の花でドライバーの目を楽しませます。

「越後七不思議」の一つ。煮坪は慶長13年(1608年)頃に発見され、全盛期には、油と水と天然ガスが1m余りも湧き上がり、フツツと物を煮ているような音から「煮坪」と呼ばれるようになりました。

観光物産館
石油の里公園内にあり、地域の観光みやげ品を販売している。

木もれ陽の遊歩道
コース途中には、さつき山公園や「花と遺跡のふるさと公園」があります。公園内には新潟市新津美術館、県立植物園、県埋蔵文化財センター等が点在し、これらの公園を巡りながら石油の里公園を経て菩提寺山へとつづきます。四季折々の自然を楽しみながら森林浴もたっぴり満喫して下さい。

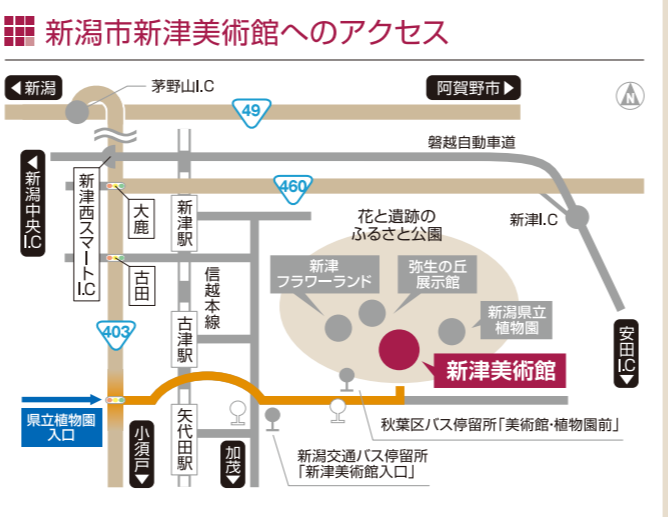

新潟市新津美術館

自然豊かな「花と遺跡のふるさと公園」内にあり、白い大理石のアトリウムが印象的な美術館。一步中に入ると、天井からアトリウムに注ぐ光と開放的な空間に癒される。天井高10mの展示室2室では、絵画や絵本展をはじめさまざまな企画展を開催。また常設展では地元作家の作品を紹介し、市民ギャラリーや野外劇場などの貸館施設もある。2階にはカフェを併設し、緑に囲まれた環境でゆったりと過ごすことができる。



新潟市秋葉区蒲ヶ沢109-1 TEL.0250-25-1300
10:00~17:00 休館日:月曜(祝日の場合は翌日)臨時休あり

新潟県立植物園

花と緑をテーマにした植物のテーマパーク。熱帯植物ドームは落差15mの滝があり、日本では珍しい「オパバ」や熱帯のジャクナゲなどもみることができる。熱帯の植物生態を再現。園内にはボタン園やツツジ園などの庭園もあり、季節ごとに楽しめる。(大人600円、シルバー500円、小中学生100円、土日祝 小中学生無料)



新潟市秋葉区金津186 TEL.0250-24-6465 9:30~16:30 休館日:月曜(祝日の場合は翌日)臨時休あり

中野邸美術館

「日本の石油王」と呼ばれた中野一が明治時代に築造した邸宅と庭園、収集美術品を展示・公開している。明治時代の代表的木造建築で、四十年かけてつくった庭園は特に見事である。130種2千本のもみじが染く染まる時期は、毎年多くの人でにぎわう。(大人700円、大学専門500円)



新潟市秋葉区金津598 TEL.0250-25-1000
春季(4~7月)、秋季(9~11月)のみ開館 9:30~17:00 休館日:水曜

石油の世界館

中野邸美術館に隣接する石油の世界館は、新津地区の石油採掘の歴史を語るうえで貴重な施設。石油産業・文化遺産の伝承をいかに伝える。(入館無料)



新潟市秋葉区金津1172-1 TEL.0250-22-1400 9:00~17:00 休館日:水曜

新津フラワーランド

草花・庭木・園芸資材等の販売や、年間50回以上の展示会を行う。食事処や地場物産販売コーナーもある。
〈フラワーランドの日〉
毎月第2金・土・日は10%引き!
(一部商品を除く)
新潟市秋葉区古津891-1(新津美術館となり) TEL.0250-24-8787 3~10月9:30~18:00、11~12月9:30~17:00 無休



秋葉温泉 花水

秋葉山の麓にあるお洒落なヒーリングスパ。優雅な雰囲気や漂う館内には癒しの空間が充実。スパリゾートメントサロンやレストラン・カフェも完備。泉質:弱アルカリ性・ナトリウム・塩化物温泉 大人950円、小人550円(3歳~小学生)(タオル付)
新潟市秋葉区草水町1-4-5 TEL.0250-24-1212 10:00~22:00 休業日:不定休



史跡 古津八幡山 弥生の丘展示館

弥生時代の遺跡で、国指定史跡である古津八幡山遺跡を紹介する展示施設。当時のムラのようすを復元模型で再現。遺跡から出土した旧石器時代から平安時代の土器や石器など500点以上を展示。土器づくりや火起こしなどの体験も行い、楽しく歴史を学ぶことができる。(入館無料)



新潟市秋葉区蒲ヶ沢264 TEL.0250-21-4133

史跡 古津八幡山遺跡

古津八幡山遺跡は弥生時代後期の大規模な高地性環濠集落。弥生時代から古墳時代への変遷や他の地域との交流を知るうえで重要な遺跡として評価され、平成17年に国史跡に指定された。竪穴住居7棟などが復元されており、弥生時代を体感できる。



新潟市文化財センター TEL.025-378-0480

新潟県埋蔵文化財センター

県内の埋蔵文化財に関する調査・研究・整理・保存・情報収集、出土品の展示公開や、埋蔵文化財講座などの普及啓発活動を行う施設。近くには、弥生時代の集落跡や古墳もある(国指定史跡古津八幡山遺跡)。(入館無料)

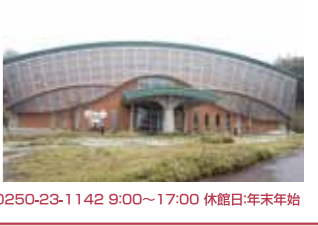

新潟市秋葉区金津93-1 TEL.0250-23-1142 9:00~17:00 休館日:年末年始

新潟市新津鉄道資料館

新津は古くから鉄道の要衝にあり、現場機関も多く設置され、かつては「鉄道のまち」と呼ばれていた。当時のSL部品や銘板、新幹線車両など、貴重な資料を展示している。(大人200円、中学生100円)



新潟市秋葉区新津東町2-5-6 TEL.0250-24-5700 9:30~16:00 休館日:月曜(祝日の場合は翌日)

北方文化博物館

江戸中期、農から身を起した豪農・伊藤家の屋敷を博物館として公開。全盛期には1市4郡60数ヶ町村に田畑1,372haを所有し「越後随一の大地主」として名を馳せたその歴史を今に伝える。戦後の私立博物館の財団法人登録第1号。(大人800円、小中学生400円)



新潟市江南区沢海2-15-25 TEL.025-385-2001
4~11月9:00~17:00 12~3月9:00~16:30 年中無休

小須戸温泉健康センター 花の湯館

様々なタイプの温泉で湯ったり、湯つくりリラックスに楽しいひととき、体にうれしい時間をサポートします。泉質:中性泉(メタケイ酸含有) 大人(中学生以上)500円、小人200円(タオルつき) タオルなし各50円引
新潟市秋葉区天ヶ沢498-1 TEL.0250-38-5800 10:00~21:00 休業日:毎月第2金曜

