こすど公民館報
発行所　小須戸町公民館
発行人　間野良知
発行日　毎月15日
一部15円
印刷所　昭栄堂印刷所

第7回町長旗争奪野球大会

夏の風物詩、ナイターリーグ開幕!!

～29チームで126試合行う～

恒例の町長旗争奪ナイターリーグ戦が、去る五月七日、午後七時に中学校グランドにおいて、開会された。

今年で七回目を迎えたこの大会も、参加チームが二十九と増え、A、B、Cの三ブロック合せて百二十六試合行うことになった。

試合は、日曜日を除く毎日、午後六時三十分から二試合が行われる。

第一試合は六時三十分から七時四十五分まで、また第二試合は八時から九時十五分までが予定されており、各試合とも時間内の七回戦とし、コールドゲームはない。

ただし、降雨によるコールドゲームは五回までとなっている。

七日の開会式には、野球連盟顧問の五十嵐町長をはじめ、議長、体育協会長、中央公民館長など来賓多数が参加され、盛大にとり行われた。

このナイターリーグのほかに野球連盟が主催している各種大会（連盟設立記念大会、町長杯争奪トーナメント大会等々）の優勝旗やカップ、トロフィーなどが一括返還され、来賓祝辞、Cブロック前年度優勝チーム・モンスターズの入倉勝彦監督が選手宣誓、審判長注意があり、五十嵐町長の始球式で無事終了した。

なお、オープニング第一試合は、当日抽選の結果、Cブロックの鎌倉とニューナインが対戦した。

約三カ月間に渡る熱戦が展開されることになるが、成績次第で来年は各ブロック間を上ったり下ったりする機会の戦いである。

ごひいきチームはもちろん、全チームに盛大な応援をお願いしたい。

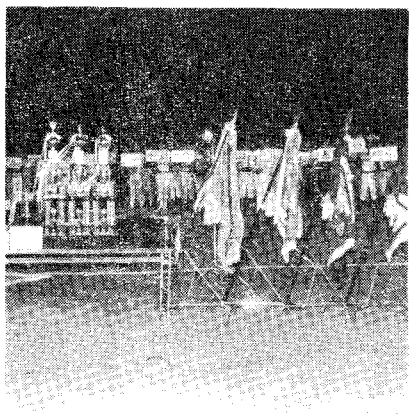

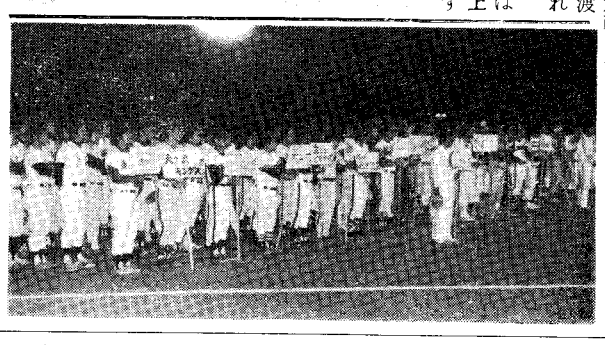

大自然をかけぬこう！
クロスカントリーのご案内

日時＝五月三百午前九時矢代田小（集合
コース＝矢代田小グランド～大沢
その他＝雨天の場合、矢代田小学校体育館でレクリエーション大会・昼食持参・参加料無料
共催＝小須戸町教育委員会　陸上競技協会
※申込み、詳細のお問い合せは教育委員会または中央公民館へどうぞ。

貴女の五月

おやまつしろう

さかさまな鯉が田におよぎ
碧空に矢車の音がただよう
生き生きとした若者に
みすみずしい肌がかがやくように
貴女の五月が戻ってきた
若葉と風とそして薫り
うちしわがれた竹のたわみが
もとにかえって貴君の五月
空に向かってすべてが伸びるとき
下をむいて歩くのは誰
忘れよう昨日の事は
五月雨に洗い流して何事も五月
お前の声を聞くたびに
私の人生はよみ返る
よろこびのいぶき
お…お…ふたたび五月

社会福祉功労者として
宮崎純能氏に勲五等瑞宝章

昭和二十一年から町の民生・児童委員として社会福祉関係で活躍されている宮崎純能氏（七十才）に、このたび勲五等瑞宝章が贈られました。

宮崎氏は、社会福祉面のほかにも、公民館長を長い間勤められ、社会教育関係に多大な功労がありました。

心からお祝い申し上げると共に、今後一層のご活躍をお祈り申し上げる次第でございます。

おめでとうございます

始業式・総会を行う
第一回学習は町政を聞く会
～老人クラブ連合会～

去る四月二十五日、中央公民館において、恒例の始業式及び総会が開催されました。

始業式は本多清七教養部長の開会のことば、国歌斉唱、三浦保会長の式辞、来賓祝辞と型どおり進みました。

例年、始業式と第一回の全体学習を兼ねているため、今回は五十嵐町長さんの祝辞と「町政を聞く会」を兼ねて行われました。

次に総会が行われ、五十四年度の事業報告、決算報告、新年度事業計画予算審議等が行われました。

このあと、恒例の祝賀会に移り、会員相互の親睦を深めました。

次回の全体学習は五月二十七日の予定です。

指導者紹介㈢
（教育委員会）

⊙日本キャンプ協会公認指導者
・上級　飯田　進
・中級　木村裕三
森田　登　大貫泰弘
白井　晃　渡辺欣一
古田恒夫　清水正幸
渡辺久則　阿部　弘
・初級　風間恵美子
高山キヨ子

⊙日本レクリエーション協会公認指導者
二級　飯田　進
高山キヨ子

⊙日本オリエンテーリング協会公認指導員
飯田　進

⊙日本体育協会スポーツ少年団指導員
渡辺清次郎　飯田　進
一本鎗誠作　武田　寛
能登　長利　高木栄作

⊙日本体育協会スポーツ少年団登録指導者
古田恒夫　長井利夫
羽田野勢二　広橋修
渡辺一由　長沢三郎
武田力弥　田中　勤
佐藤一男　吉田徳義
保科裕治　梅津三洋
松沢末吉　鈴木宏栄
馬場徳栄　加藤亮五
佐藤　潔　木伏保則
吉田堅太郎　捧紀夫
加藤友弘　高野藤一
田沢広一　箕輪喜一

こわい心の病気に注意！
精神衛生の巡回相談

心身共に健康でありたいと思うのは、すべての人の願いです。

心の病気もからだの病気と同じく、早期発見、早期治療が大切ですが、自分では気がつきにくいのが特徴です。

従って周囲の人が注意して早く正しい治療につかせて頂くよりほかありません。

このたび町と保健所の共催で新津精神病院のご協力を得て巡回相談を計画いたしました。

どなたでもお気軽にご利用下さい。

特に次のような気になる症状のある方。

一、理由もなく笑ったり一人言をいう。
二、常にイライラして怒りっぽく乱暴をする。
三、気が沈み何ごとにも意欲がなく、死にたくなる。
四、毎日ねむれない、アルコールが入ると乱暴する。

日時＝五月二十六日（金）午後一時～三時
会場＝中央公民館
担当者　新津精神病院長
保健所精神相談員
役場保健婦
相談は無料です。

親松先生が示現会に入選!!

公民館絵画教室担当の親松先生が去月六日より二十二日、都美術館で開催された示現会展に初入選し、伝統ある春の公募展の壁面を飾った。示現会は日展油彩画系の団体で具象画を主体とする権威ある展覧会である。出品画は「雪解けの道」で旧金津村の中野邸の塀をバックにした雪解け道に冬枯れの樹が写っているもので、春を待つ道が美しい。

「油絵の先生方が審査員なので、私のような水彩画が入選するかどうか心配でしたが初出品、初入選で本当にラッキーでした」と語っておられた。

日本水彩画展連続、そして今回の示現会入選なので公民館絵画教室は、ますます会員の増が期待される。

久々の大漁!!
なんと七キロ余
～春の魚つり大会～

去る四月二十七日に行われた恒例の春季魚つり大会は、ベテラン久保進さんが七キロ三三〇の好記録で優勝しました。

成績は次のとおり。

一位　久保　進
二位　大竹　俊秋
〃　古寺　春郎
〃　岡　謙吾
三位　五十田四之八
〃　吉田　定美
〃　五十嵐　明
PP賞　古寺　春郎
大物賞　（七キロ五分）

春のサービス旬間
もりだくさんな行事

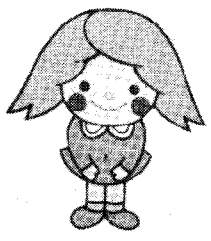

東北電力では地域に奉仕・地域の人々に対する誠意あるサービス活動を重点目標に春のサービス旬間を実施いたします。

実施期間及び主なる行事は次のとおりです。

期間　五月十九日～五月二十八日

五月十九日　防犯灯寄贈
新津市二十二灯・小須戸町十二灯。
五月二十一日　移動営業所開設・小須戸町矢代田地区・サービス訪問・電気器具の実費修理
五月二十二日　一人暮し老人家庭の電気設備安全点検（小須戸町）
五月二十六日　小学校高学年対象に電気安全教育（新津第二小）クレーン車・活線車による祝とり・建柱・実技紹介
五月二十八日　幼稚園・保育園の電気設備安全点検　以上

小須戸町でも
プッシュホンが利用できる！

軽くボタンをポンと押すと相手につながる便利な電話プッシュホンが、新津や白根と同じく小須戸にも四月から利用することができます。

使用料は現在の金額より一三〇〇円多くなりますが、何時もかける電話番号は短縮ダイヤルをセットしておきますと〝ピッポッパッ〟のボタンタッチ三ツでつながる仕組みで大変に便利です。

くわしくは、小須戸電報電話局電話二六〇〇番（無料）へお問い合せください。

◎〝ご注意ください〟

皆様方の家庭を訪問販売して、コードのいらない電話機（仮名ローバホン金額一二八〇〇円位）を「電電公社とは関係ありません」といって売っている会社が小須戸町にもありました。

この電話機は電電公社の電話機に接続することは公衆電気通信法違反となります。

なお、公社の電話が故障しますので使用することは禁じられています。

関係者の皆さんニッコニコ!?
植木・盆栽祭が大盛況!!
～さつき祭も近々開催さる～

恒例の植木・盆栽祭が去る五月四日から六日までの三日間、児童遊園において開催されました。

これは、小須戸町園芸組合（上田銀作会長・組合員二十八名）が毎年行っているもので、今年で六回目を迎えたものです

期間中、特に四日、五日は大変な盛況ぶりで、売上額も昨年を大巾に上回りました。

小須戸町周辺市町村はもちろん、県外からも大勢の客が来たとのことです。

それも、県外客の大半が商売人でなく、一般の人たちということで、花と緑の小須戸町も全国的に有名になっております

これから花や緑が町中をうめつくすシーズンになりますが、町を訪れる人たちに、〝花と緑の、明るい小須戸町〟を感じてもらえるよう、努力しましょう。

ゴミ一つ
落さぬ気持で
町づくり

⊙さつき祭開催さる!!

これまた恒例の、さつき・盆栽祭が、左記により開催されます。

主催は、小須戸町さつき組合で、プロはもちろん、アマチュアの園芸家も多数参加しますので、すばらしい鉢物や苗木が期待されます。

ご家族おそろいで、町の花「さつき」をお楽しみ下さい。

＜記＞
日時＝五月三十日、三十一日、六月一日
会場＝児童遊園（大川前四）

すてきな夜をあなたと……
レコード・コンサートご案内
～オーディオと音楽を楽しむ会～

クラシック
レコード・コンサート
○五月十六日（金）
○午後七時三十分より
○小須戸町中央公民館（視聴覚室）

曲　目
○シューベルト作曲
軍隊行進曲
○ムソルグスキー作曲
展覧会の絵
○ベートーヴェン作曲
ヴアイオリン協奏曲
ニ長調作品六十一
○ベートーヴェン作曲
序曲
レオノーレ第三番

ジャズ
レコードコンサート
日時＝五月二十四日（土）
午後七時三十分～
会場＝中央公民館
曲目(1)ネイティブ・サン
(2)スパイロ・ジャイラ
(3)チャックマン・ジョー
ネ　その他

恒例の春季
囲碁大会終る

日本棋院小須戸支部去る四月二十七日、中央公民館において恒例の囲碁大会が行われました

時間の都合で、決勝ができず、四勝一敗が五人という激戦で、結局ジャンケンで順位を決することになりました。

なお、五十嵐重雄氏も同成績でしたが、棄権したため、順位は次のとおりとなりました。

一位　小川　久
二位　渡辺　良一
三位　間野　良知
四位　田沢　哲三

※**お知らせ**
日本棋院小須戸支部では、毎月第二・第四日曜日の午後一時三十分から五時まで、中央公民館二階の和室で〝道場〟を開いております。

家庭教育学級が
三回目の開級式行う
～多彩な内容・独自の運営～

昭和五十五年度の開級式が、去る四月二十五日中央公民館において開会されました。

子供の教育について語り合い、家庭のしあわせについて考え合い、我が子と共に成長するために誕生した同学級も今年で三年目を迎えました。

警察の婦警さんから子供の非行問題を聞いたり書道の練習や、料理教室を行ったりと、教育問題のほかにも、幅広い学習活動を行っております。

毎月一回の割合いで学習を行っておりますが、その内容をご紹介しましょう。

四月　開級式・役員選出
五月　講演会
　　社会見学
六月　お茶のお手前
七月　水泳教室
〃　教育講演会
九月　映写会
十月　料理教室
十一月　講演会
十二月　座談会
翌一月　健康教室
二月　閉級式・反省会
三月

◇このほかに、毎月第一第三火曜日に書道同好会として、書道の練習をしております。

◇今年度の役員改選により、学級長が小林芳子さんから阿達華子さんに替りました。

◇子育て、主婦業と最も忙しい年代の若い奥さんたちが、一所けん命に学んでおります。

みんなで応援しましょう。

【青年通信】
サークルつくしんぼ
新潟で人形劇公演行う
～苦労の甲斐あり大成功～

やった！みんなが手をとりあって喜んだ。

去る五月三日、新潟市のダイエー催物広場で彼らの人形劇公演が行われたのである。

新潟日報社から子供の日にちなんで、公演依頼があったとき、少し不安があってことわろうかという意見が出た。

しかし、こんなチャンスはめったにないということで、公演をひきうけた。

出し物は「はだかの王様」である

三回の公演中、一回目はお客もまばらで、会員もショックを受けたが、二回目、三回目には多くの拍手をあび、今までの苦労も一度にふきとんだとのこと。

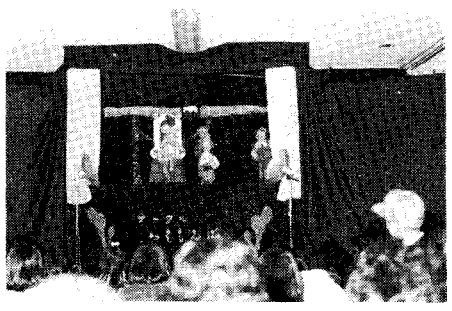

明るい小須戸町は
まず健康から!!
～町民体力づくりキャンペーン⑱～
～買物後のトリム～

近所の買物は別としてデパートなど長時間の買物から帰ったあとは、疲れて坐り込んだり、人混みなどの関係で頭痛や生あくびなどの不快な症状に悩まされることもあります。

買物袋を置いたら、すぐに〝疲れなおしのトリム〟をしましょう。

❶胸かかえ胸そらし
両腕を胸にまきつけるように胸をかかめ、次に腕をなめ後ろに引き上げるようにして胸をはります。
ゆっくり回り3回。

❷足のリラックス
片足立ちで、一方の足先きをもものの裏側に押しつけて、パッとはなす。
左右2回。

❸頭の指圧
手の平で額を押さえ、親指で後頭部を押し気持よく感ずる所を重点的に行います。

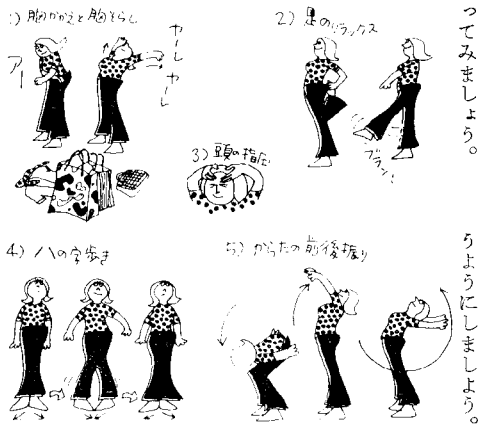

頭痛直しに効きます。

❹ハの字歩き
気をつけのとき、足は約60度に開いています。
次に右（左）に移動したとき、足先を逆さハの字にします。
これを連続して切りかえていきます。
気分転換の運動としてやってみましょう。

買物のときは、ある意味では、あなたのよさが人の目につきやすい絶好の場でもあります。
〝トリム・ママ〟を自負している人はその真価を発揮してください。

❺体の前後振り
腕を前に振り下ろして体を前に曲げ、途中、腕を振り下ろしながら回わして上体を後ろに曲げます。2回。この疲れなおしのトリムは、なるべくTVやラジオ、レコードなど、自分の好きな音楽のリズムを聞きながら行うようにしましょう。

【ご案内】
16ミリ映写機
操作技術講習会

左記要項により、十六ミリ映写機の操作技術講習会を行いますので、ご希望の方は、中央公民館へお申し込み下さい。

なお、定員がありますので、お早めにどうぞ。

定員になり次第〆切ります。

会社、団体等でだれも免許がないと、不便なものです。

この機会にぜひ受講して下さい。

なお、現在免許を持っている方で、もう一度勉強してみたいと思われる方もぜひどうぞ。

＜要　項＞
日　時＝六月三日～五日
　　午後七時～十時
会　場＝中央公民館
〆　切＝五月三十日迄
申込先＝中央公民館
定　員＝三十名
受講料＝テキスト代ほか一、五〇〇円

※詳細、お問い合せ等は中央公民館内事務局へどうぞ（電話二二三四番）

こどもクイズ
さあ！考えて？

つぎの問題の□の中に答えを書いて公民館へ。答え・住所・氏名・学年クラスをはっきり書いてハガキで送って下さい。正解者の中から五名の方に賞品をお贈りします。

一問　先月白根市へ凧を贈った国は□□□□。

二問　山菜の両横綱と言えばゼンマイと□□□。

三問　五月を代表する花は小須戸町の□□□。

前号の正解は

一問　三　二問　ニルス

三問　男

抽選の結果、次の方々へ賞品をお贈りしました。

文京町一石倉なおみ三年
本町一　加藤　亮　四年
横川浜　横山　一馬五年
矢代田　早川　信子　〃
〃　間嶋　雅樹　〃

中学生文芸
～俳句クラブ・加茂山吟行～

椿園色さまざまに咲いて落つ　木伏　千雪
クラブ員ふえて春吟行楽しけれ　〃
うぐいすのさえずり聞こゆ木々の枝　吉村　素子
桜の花ノートの上に一つ散る　栗林　真澄
雪椿色とりどりの色見せて　伊丹　美香
遠くから白さ輝くこぶしの木　上田美恵子
風にゆれノートに一枚花びらが　〃
自然と自分をおどろかす青い鳥　吉沢　浩二
池の亀よそ見をしてるといなくなる　吉田　一人
雪椿くまんばちがみつすする　山崎日登美
耳すます鳥鳴く声と水の音　巌久　美子
噴水にしぶきと虹とこぶし花　間野佳代子
雪椿杉に負けじと背を伸ばす　〃
さりげなくそっと咲いてる雪椿　古木　智子
雪椿ひと冬越しても赤々と　〃
こぶし咲く加茂山に来て手をあわす　粂　広美
加茂山の波うつ池にこぶし散る　〃
（四月二十九日）

四月句会報
小須戸町俳句同好会

花房ぶらぶらトマト定植今適期　太浪
飛機の雲円になりて春の宵　林哉
豆炭の数を減らしぬ春炬燵　久子
草青む水踏のほとり和こませて　芳人
シャンプーの香りほのかに春の夜半　美佐子
チューリップ益子の壺に投げてあり　四山
ゴルフ場彼岸の雪の残りをり　栄松
暖かやけふもきてゐる黒き犬　越楼
煙管手に端座の主梅匂ふ　松山
掘りおこす土新しき香を持てり　ミナ
孫を背に若き婆なり青き踏む　香月
父を越す背丈ありりしく進学す　良遊
笊の尻叩いて終る種選み　虚秋
塗り終えて直線の畦輝けり　喜代子
新年度記帳の手もとかたくなり　敏子
手伝うと言うも種薯配る程　庄三郎
囲い解く小枝小枝に傷多し　紀男
流木を瀬に揉みて阿賀雪解水　樫男
春風に産着の乾く乳匂う　冨沙子
雲雀来て草の光りの育ちけり　秀穂
鍬胼胝（タコ）の疼く納税申告日　蒼穹
春一番去りて耕土の覚めにけり　可津朋
河原まだ風紋緊る雪残す　石秋
背に余るランドセル負い入学す　松男

横川浜、小向附近にて
我妻清作

やうやくに根を張り初めし早稲苗の尖葉は五月の風に耀ふ