

第8回 新潟仏壇工芸展

伝統技術の粋を集めた企画展 ～伝統仏壇から新作小物まで～

2019年10/22(火)祝～11/10(日)

9:30～17:00 (10/23(水)・28(月)、11/5(火)は休館)



伝統マーク30-232

経済産業大臣指定伝統的工芸品新潟・白根仏壇
この伝統マークを、企業・店舗が自由に利用し、商品・サービスに活用することによって、伝統的工芸品の魅力を広く伝えることに努めます。



PHOTO 中村 脩

会場 旧小澤家住宅

新潟市中央区上大川前通 12-2733
Tel. 025-222-0300

入館料 一般 200円 小学生・中学生 100円
※11/3 文化の日は入館料無料
※土日祝日は小中学生無料

主催 新潟仏壇組合・旧小澤家住宅 共催 新潟市



同時開催

「越後生紙展」

主催：越後生紙振興会

10/22(火)～11/10(日)

製作体験 11/2(土)・3(日)?

和紙職人によるワークショップなど

越後生紙展についてのお問い合わせ：
事務局 小国和紙生産組合 (担当：今井)
Tel. 0258-41-9770
e-mail info@oguniwashi.com

展示 伝統的工芸品 新潟仏壇

「未来へつなぐ伝統の技」

新潟仏壇組合 五職の匠による本格的な正統仏壇や現代仏壇、高度な伝統技術を駆使した愛らしい小物に、新潟の桐箱や和紙とコラボした新しい提案など、新潟仏壇技術の粋が一堂に会します。



新潟玉手箱

NIIGATA TAMATEBAKO

新潟仏壇の塗箔師、蒔絵師、金具師が、未来の玉手箱を手がけました。高級筆筒として名高い加茂桐筆筒の職人による桐箱に、新しい感性で漆と蒔絵、手彫り金具をあしらった意欲作です。

新作発表 越後生紙和紙と新潟仏壇の技が融合した「和紙行灯」を展示予定



製作体験

10/26(土)・27(日)

金具打ちによる
ネームプレート作り



新潟仏壇・越後生紙の製作体験
参加者は、お楽しみくじをひいて、プレゼントがもらえます

11/9(土)

蒔絵による
ネームプレート作り

午前の部 10:00～12:00
午後の部 13:00～16:00

30分くらいで仕上がります。
製作物はお持ち帰りできます。
費用：金具、蒔絵共に 500円

11/9(土)・10(日)

伝統工芸士による蒔絵実演

新
潟
仏
壇



新潟仏壇 五職の匠

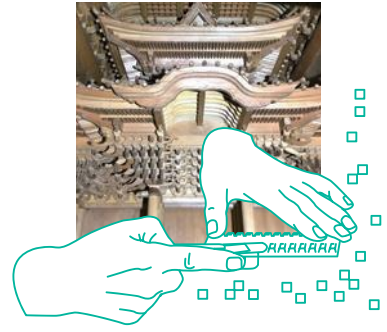

木地師
良質の天然木を用い、ほとんど釘を使わない組み立て方式。仏壇の土台となる原型を細部まで造ります。



彫師
平彫り、丸彫り、立体感を出す重ね彫り等、何種類もの彫刻刀を駆使して仏壇内部の図柄を彫り出します。

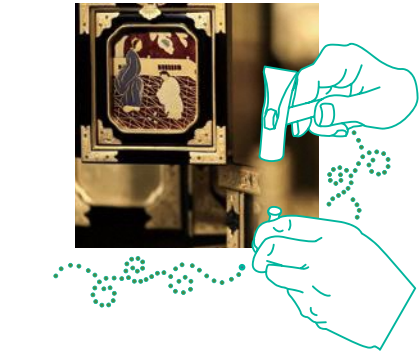

金具師
銅や真鍮にタガネで丹念に打ち出します。飾り金具の多さと魚々子紋様が新潟仏壇の特徴です。

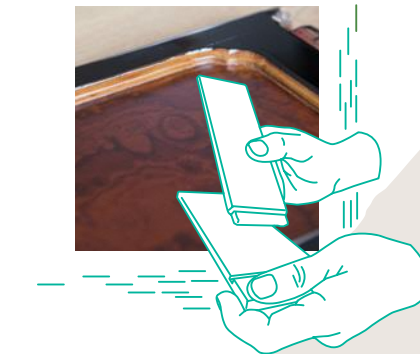

塗師
下地を塗り、何度も繰り返し漆を塗り仕上げた後、金箔を一枚ずつ貼っていきます。その後、組み立ても行います。

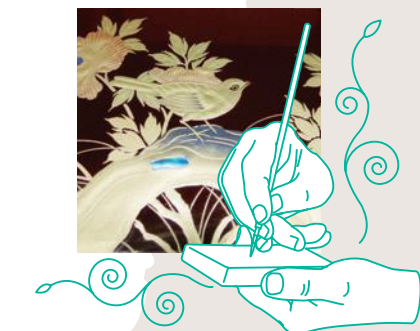

蒔絵師
漆を使い様々な絵模様を描き、金粉等で着色します。美しい蒔絵を多く使用しているのも新潟仏壇の特徴です。



高木蒔絵店
中央区西堀通 9-1615
TEL 025-228-9538
真摯に伝える珠玉の技は、一つの文字にも表れる。



(有)小川屋仏壇店
中央区東堀通 8-1410
TEL 025-222-6383
技の極意を知る故の、良品揃える審美眼。



田中金具店
中央区本町通 5-236
TEL 025-223-0480
金具は銅板、真鍮板に蹴彫り、魚々子蒔きなど
ひと打ちにこもる卓越の技、精細な金具は熟練の極み。



友坂佛壇店
江南区酒屋町 547-3
TEL 025-280-2236
漆一筋、精巧な塗り技が技術継承と発展を導く。

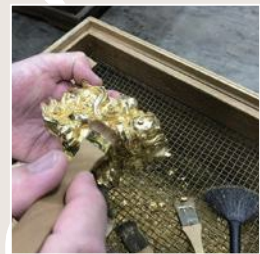

吉原仏壇店
中央区関屋大川前 2-8-18
TEL 025-266-4867
地元根付かせたい文化、新潟仏壇の魅力を伝える心意気。



林佛壇店
中央区本間町 2-2656
TEL 025-223-1377
伝統の匠の技と探究心、新時代の閃きが融合する。



羽賀佛壇店
東区山木戸 6-11-6
TEL 025-273-1791
お届けするのは重ねてきた、伝統技術と優美な加飾。



渡辺蒔絵店
江南区大淵 1119
TEL 025-277-0424
目利きの通をも唸らせる新潟蒔絵の水準の高さ。



友坂佛壇店
江南区酒屋町 547-3
TEL 025-280-2236
蒔絵は金蒔絵、盛り蒔絵、平蒔絵、筋蒔絵など



吉原仏壇店
中央区関屋大川前 2-8-18
TEL 025-266-4867
彫刻図柄は花、鳥(孔雀牡丹、桐鳳凰)、龍、天人、人物など



渡辺蒔絵店
江南区大淵 1119
TEL 025-277-0424
木地材料は、桧、樺、五葉松など



伝統的工芸品 新潟仏壇 三十代 三方開き

※昭和55年指定当時は通商産業大臣

新潟の街に静かに続く伝統、
仏壇製作は地域密着の新潟仏壇組合加盟店へ