

2階平面図 1:100 (改修前)

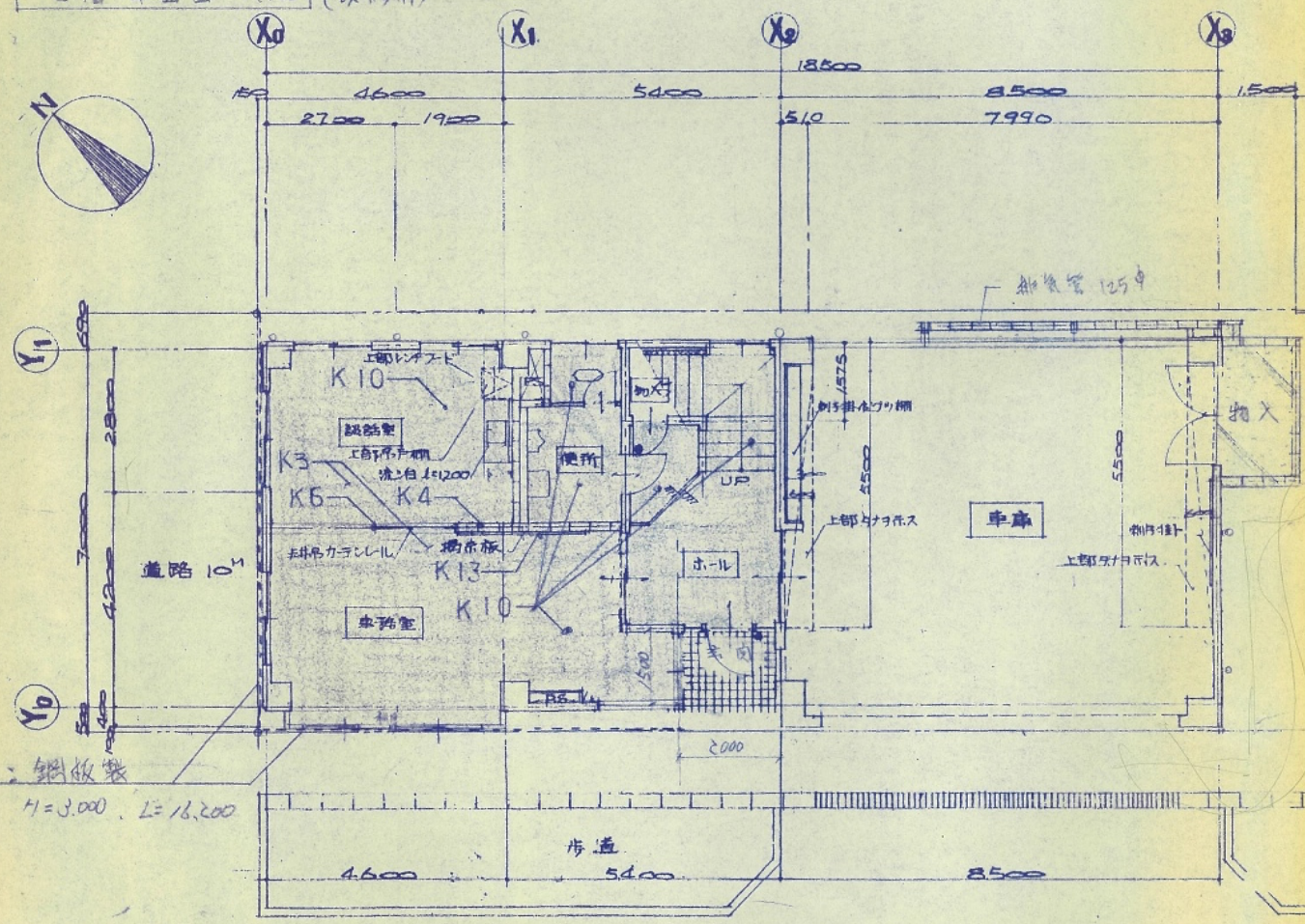

配置図 (1)階平面図 1:100 (改修前)

(∵ 仮囲: 鋼板製 H=3,000 L=16,200+13,500=29,700)

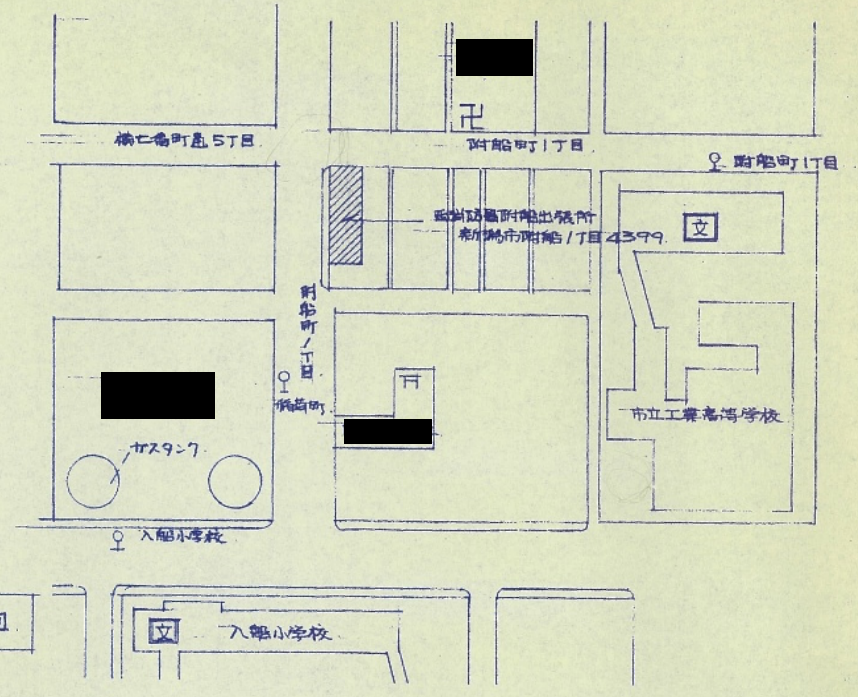

附近見取図

| 解体工事 | | | |
|------|---------|----------------|----------|
| 記号 | 解体 | 内容 | |
| K1 | 天井材撤去 | 軽鉄下地仕上共 | 硬質塩ビ板 |
| K2 | 天井材撤去 | 軽鉄下地仕上共 | ベニヤ |
| K3 | 天井材撤去 | 軽鉄下地仕上共 | 化粧石膏板 |
| K4 | 間仕切撤去 | コンクリートロッド下地仕上共 | タイル |
| K5 | 間仕切撤去 | 木製下地仕上共 | ベニヤ, 石綿板 |
| K6 | 下り壁撤去 | 木製下地仕上共 | 石綿板 |
| K7 | 配管ハック撤去 | コンクリートロッド下地仕上共 | タイル |
| K8 | 壁撤去 | 木製下地仕上共 | ベニヤ |
| K9 | 壁撤去 | 仕上 | タイル (一部) |
| K10 | 床撤去 | 仕上 | 塗床 |
| K11 | 床撤去 | 仕上, 下地 (打張り) | タイル |
| K12 | 床撤去 | 仕上 | 塩ビシート |
| K13 | 掲示板撤去 | 木製下地仕上共 | ベニヤ |
| K14 | 洗面器等撤去 | | 陶磁器 |

改修前

工事部分を示す

| | | | |
|-----|----------------|---------|--------|
| 工事名 | 西消防署附船出張所 改修工事 | | |
| 図名 | 平面図 (改修前) | | |
| 年月日 | 縮尺 | S=1:100 | 図面番号 / |

新潟市都市整備局開発建築部営繕課

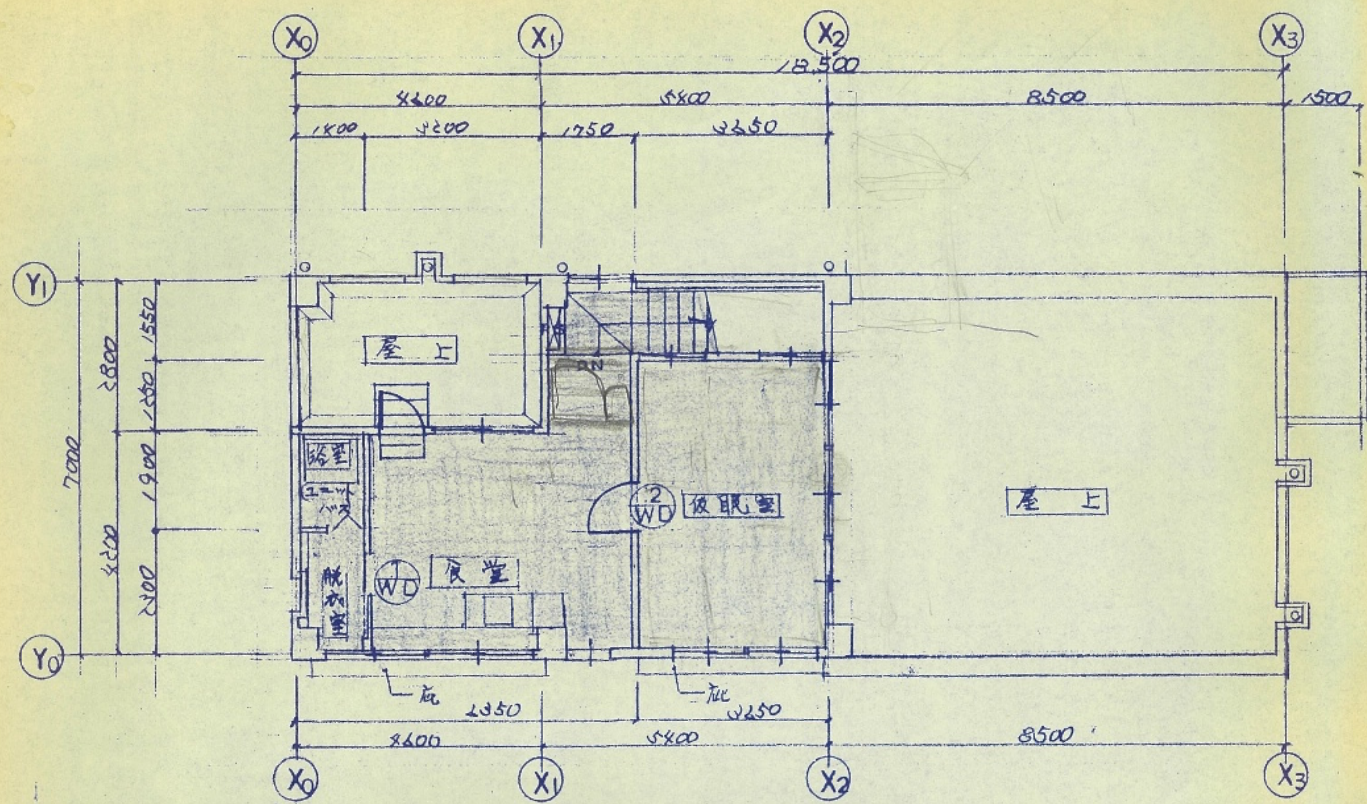

平面図 (2階) S=1:100 (改修後)

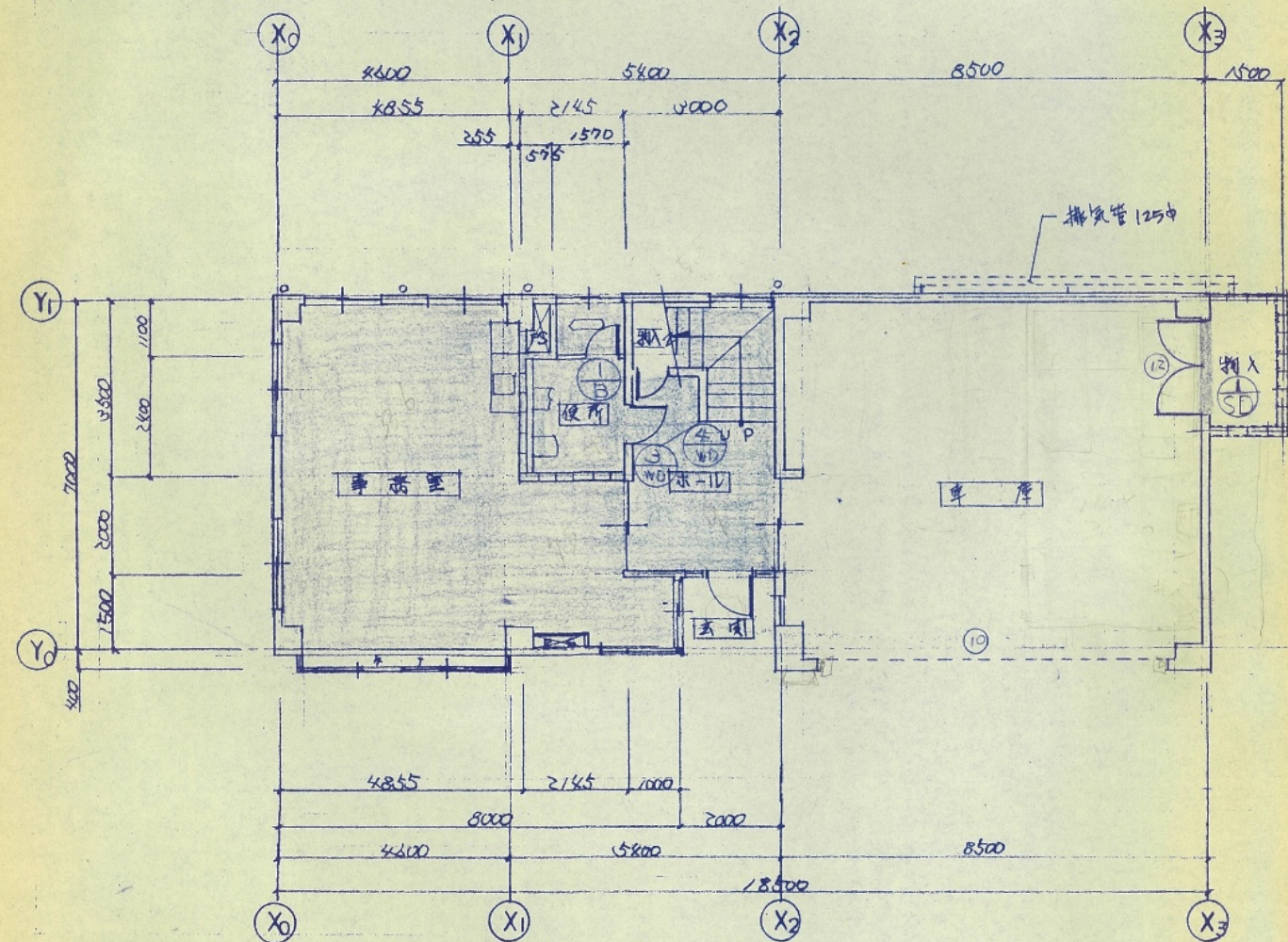

平面図 (1階) S=1:100 (改修後)

(○) 新規器具設置: (WD) (WD) (○) 垂装替: (WD) (WD) (SD)

器具表 (新規器具設置)

| 記号 | ① WD 脱衣室 1ヶ所 | ② WD 寝室 1ヶ所 |
|-------|--------------------|--------------------|
| 形状・寸法 | 1:50 | |
| 名称 | 片引フラッシュ戸(額入) 見込 40 | 引開フラッシュ戸(額入) 見込 40 |
| 仕上 | ラワン合板 04 タイプ1 OP塗 | ラワン合板 04 タイプ1 OP塗 |
| ガラス | 型ガラス 04 | 型ガラス 04 |
| 金属 | ステンレスレール、引手 表示錠 | レバーハンドル、丁番 |
| 備考 | ニガリ | |

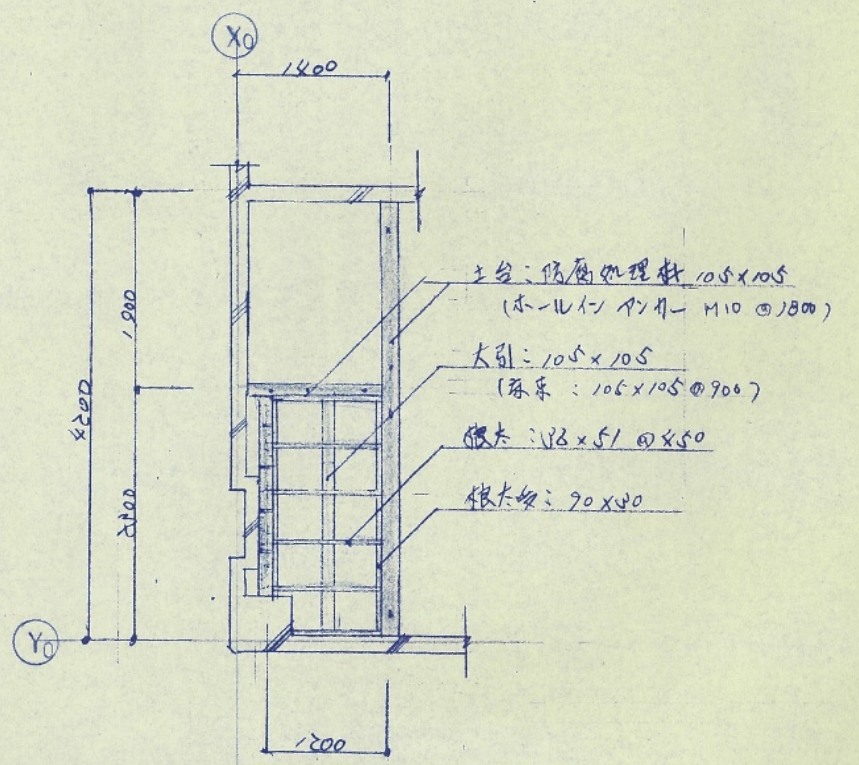
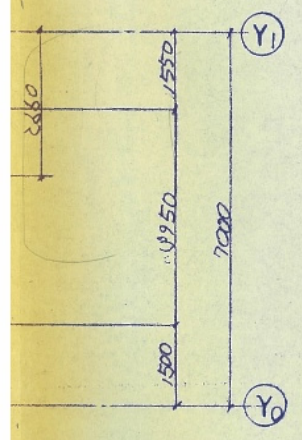
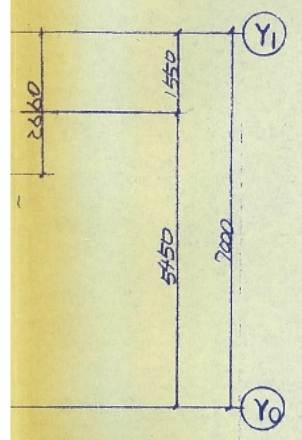

2階脱衣室: 床伏図 S=1:50

改修後

: 工事部分ヲ示ス。

| | | | |
|-----|-----------------|-------|------|
| 工事名 | 西消防署附船出張所 改修 工事 | | |
| 図名 | 平面図 (改修後) | | |
| 年月日 | 縮尺 | 1:200 | 図面番号 |

新潟市都市整備局開発建築部営繕課

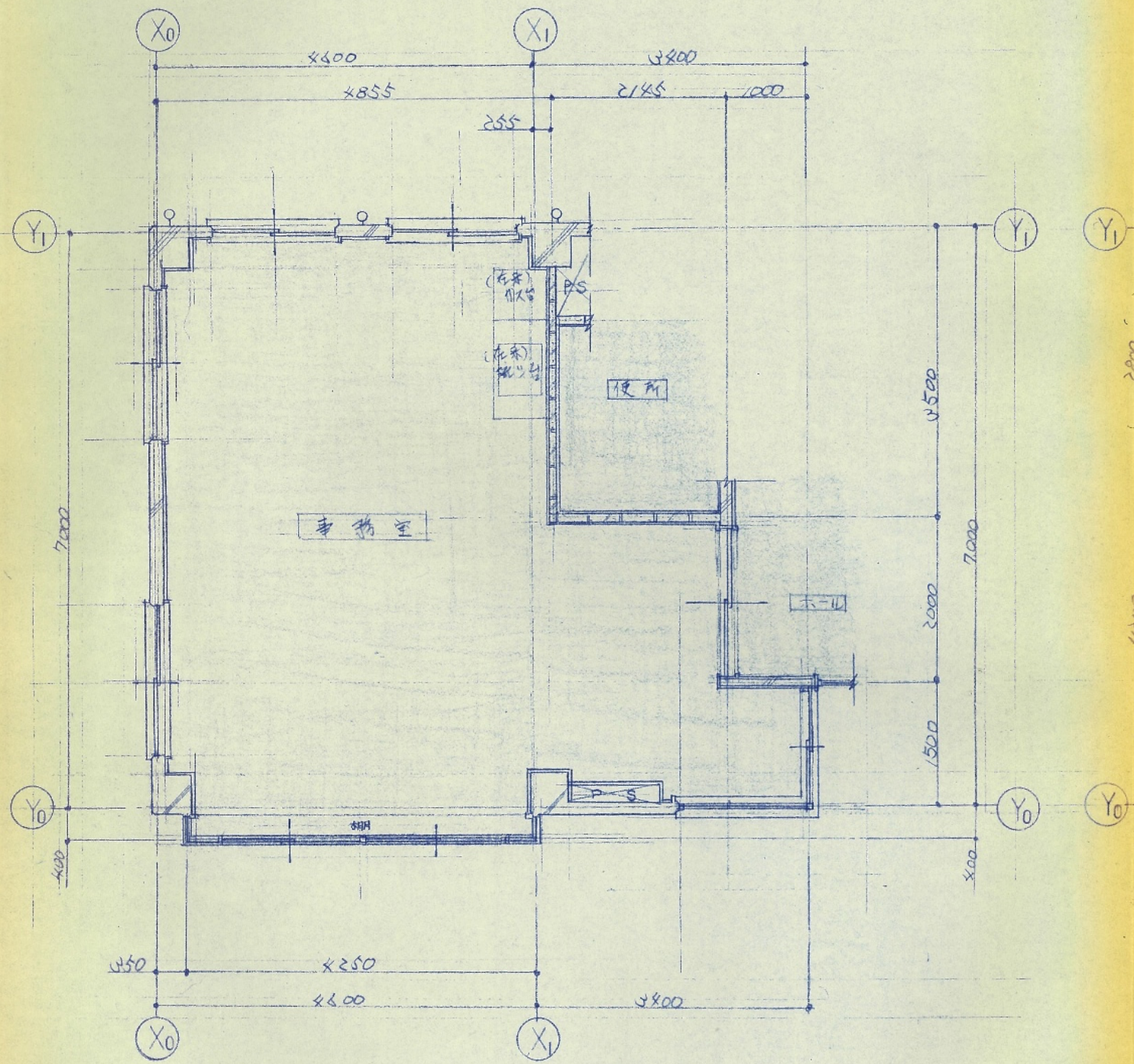

1階 平面詳細図 S=1:50

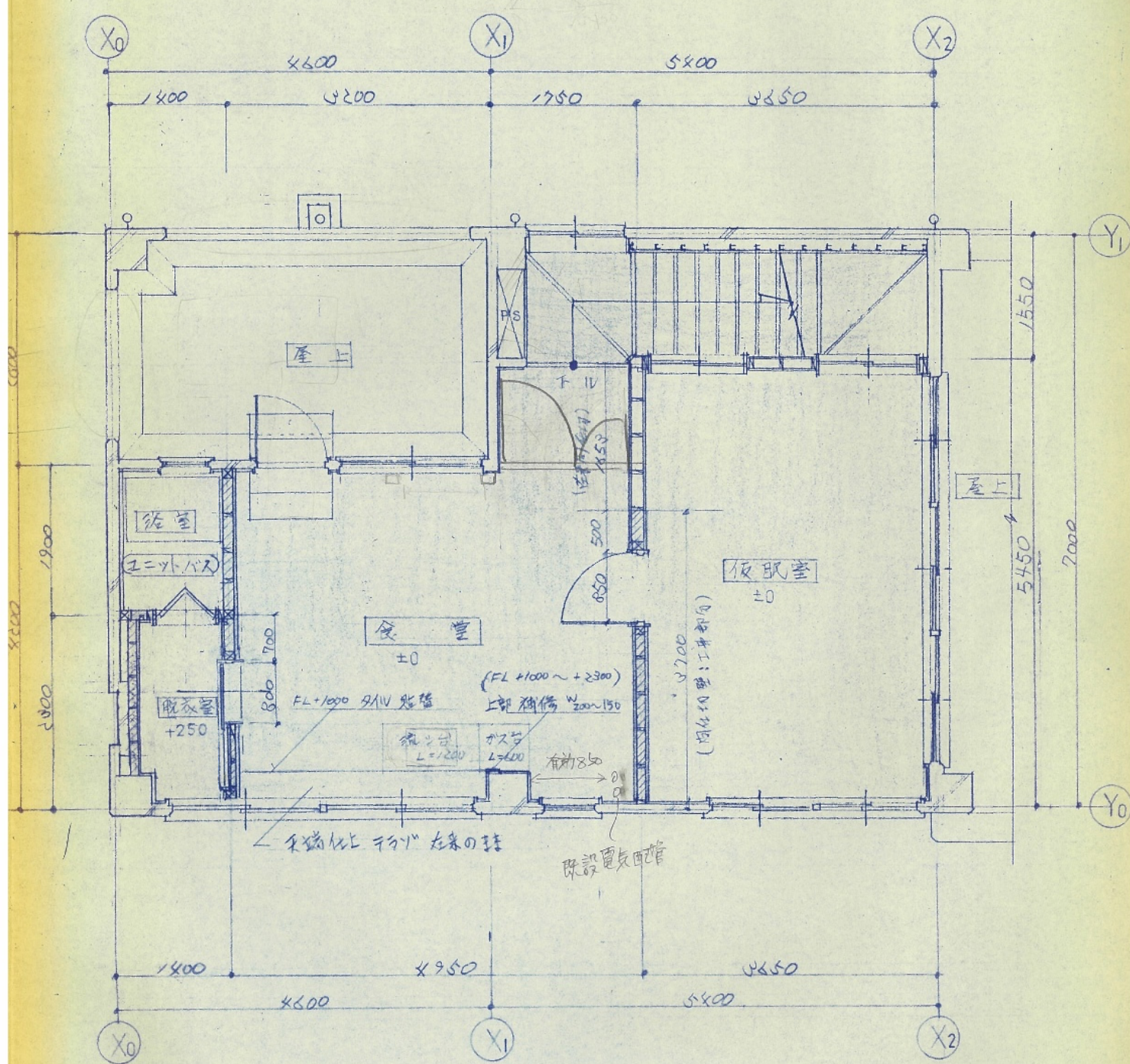

2階 平面詳細図 S=1:50

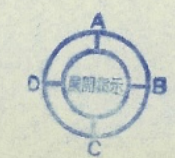

改修後
 ■ 工事部分を示す。

| | | | |
|------------------|-----------------|--------|------|
| 工事名 | 西海防署 附船出張所 改修工事 | | |
| 図名 | 平面詳細図 (改修後) | | |
| 年月日 | 縮尺 | S=1:50 | 図面番号 |
| 新潟市都市整備局開発建築部営繕課 | | | |

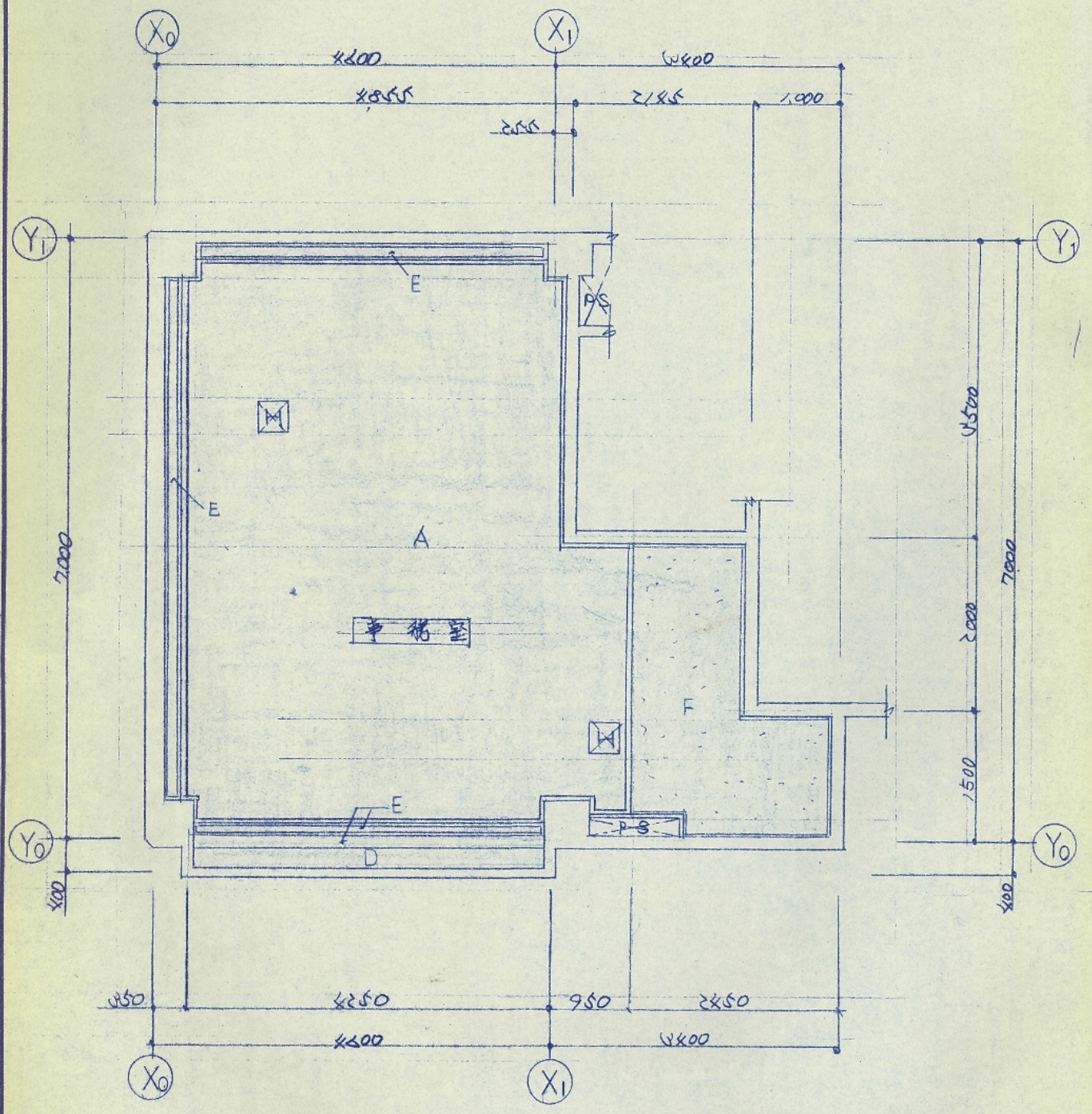

1階天井伏図 S=1:50

| 記号 | 仕上 |
|----|---|
| A | 在来仕上材、下地材撤去 新規軽量鉄骨下地組、化粧石膏ボード t=9.5 |
| B | 在来仕上材、下地材共一部撤去 新規軽量鉄骨下地組、石膏ボード t=9.5 共、一部補修 在来仕上面を補修 (不陸調整共) 新規ビニル貼付 (防火1級品) |

| 記号 | 仕上 |
|----|-------------------------------------|
| C | 在来仕上面を補修 (不陸調整共) 新規ビニル貼付 (防火1級品) |
| D | 在来塗膜除去 (外表面 3種別) 新規塗替シーラエー 塗替 |
| E | 在来塗膜除去 (木部面 4種別) 新規 OP 塗替 |
| F | 在来仕上材のまま |
| G | 在来天井点検口 |
| H | 新規天井点検口 450角 |

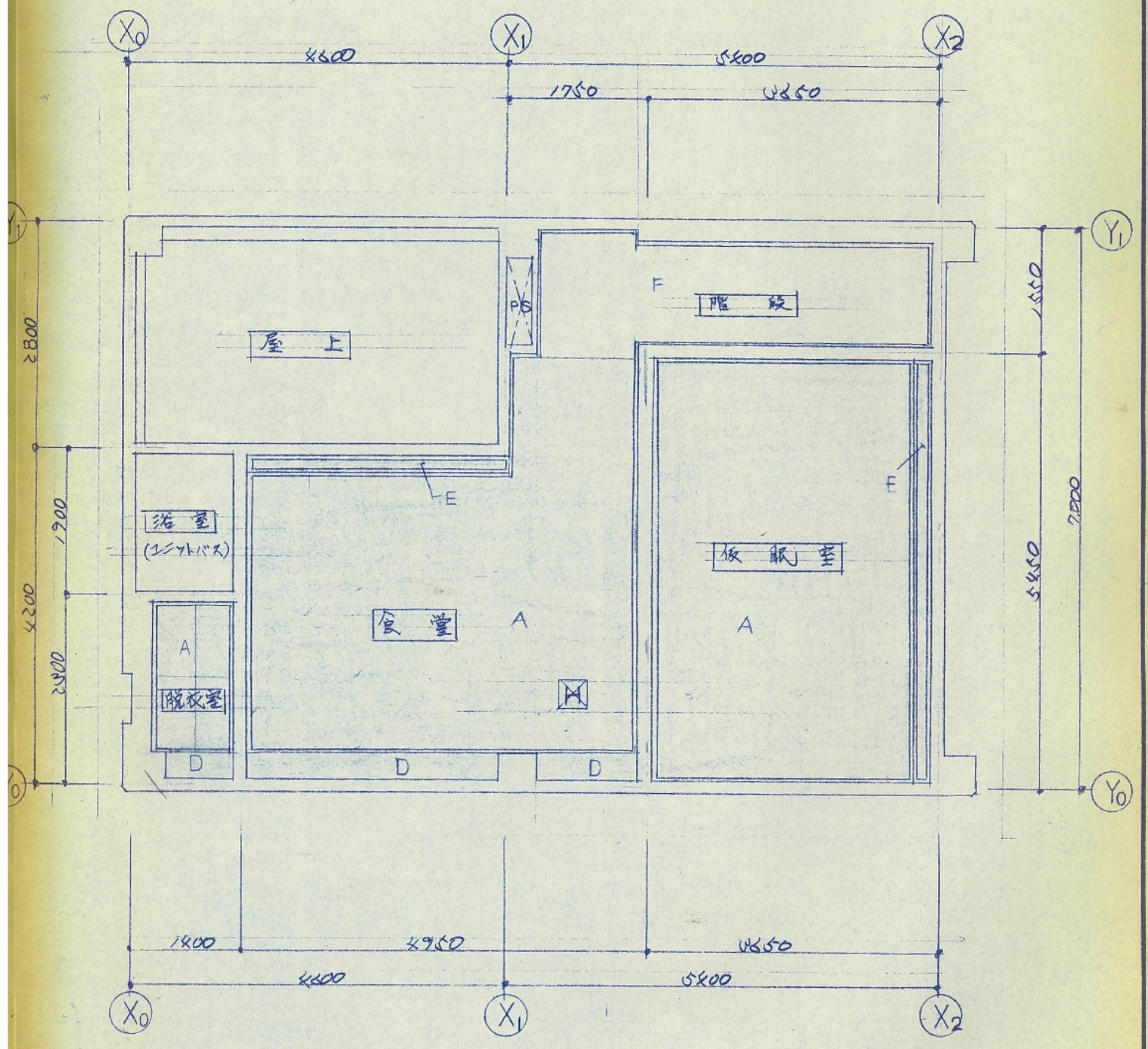

2階天井伏図 S=1:50

| | | |
|----------|------------|------|
| (天井開口補強) | 450角 | 2ヶ所 |
| 1階事務室 | 480 x 480 | 1ヶ所 |
| 2階食堂 | 1500 x 480 | 10ヶ所 |
| | 480 x 480 | 1ヶ所 |
| | 1300 x 480 | 4ヶ所 |
| | 415角 | 1ヶ所 |
| | 485角 | 1ヶ所 |
| | 850 x 400 | 1ヶ所 |
| | 450角 | 1ヶ所 |
| 2階飯服室 | 1300 x 480 | 1ヶ所 |

改修後

工事部分を示す

| | | | |
|-----|-----------------|--------|------|
| 工事名 | 西消防署 附船出張所 改修工事 | | |
| 図名 | 天井伏図 | | |
| 年月日 | 縮尺 | S=1:50 | 図面番号 |

新潟市都市整備局開発建築部営繕課

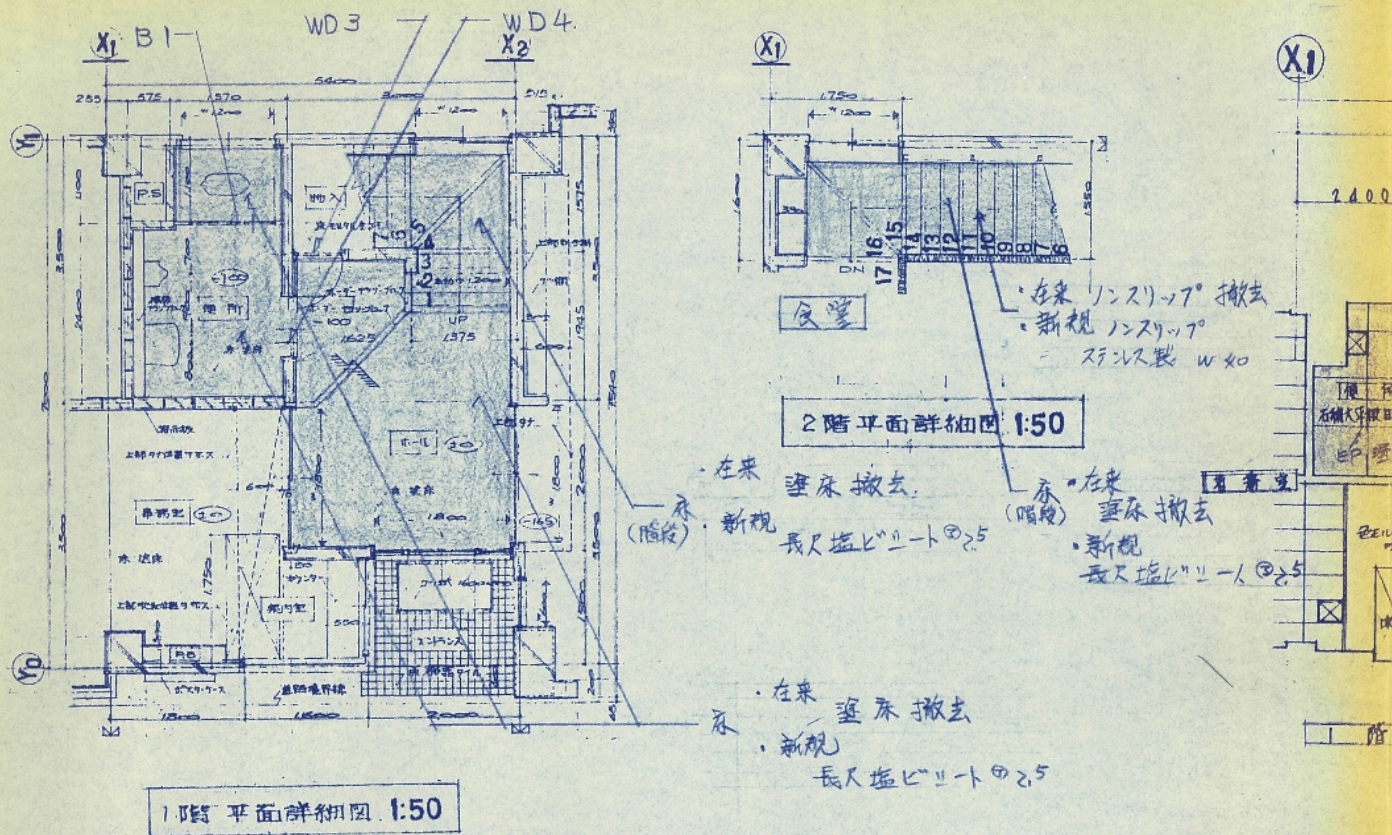

窓替

| 記号 | WD3 | WD4 | B1 | SD1 |
|------|-----------------|----------------|------------------|----------------|
| 仕様 | 片開 1.50 x 1.975 | 片開 1.50 x 1.50 | 片開 1.975 x 1.975 | 片開 1.50 x 1.50 |
| 材料 | 片開 1.50 x 1.975 | 片開 1.50 x 1.50 | 片開 1.975 x 1.975 | 片開 1.50 x 1.50 |
| 仕様 | 片開 1.50 x 1.975 | 片開 1.50 x 1.50 | 片開 1.975 x 1.975 | 片開 1.50 x 1.50 |
| 窓替内容 | 在来窓撤去(4種4ヶ) | | | 3種4ヶ |
| | OP 仕様 仕様B | | | 仕様A 仕様B |

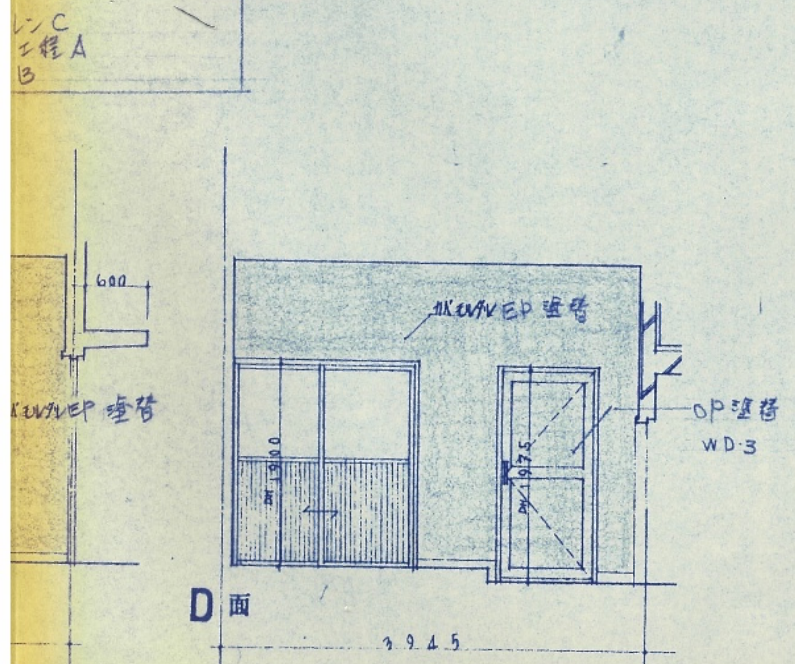
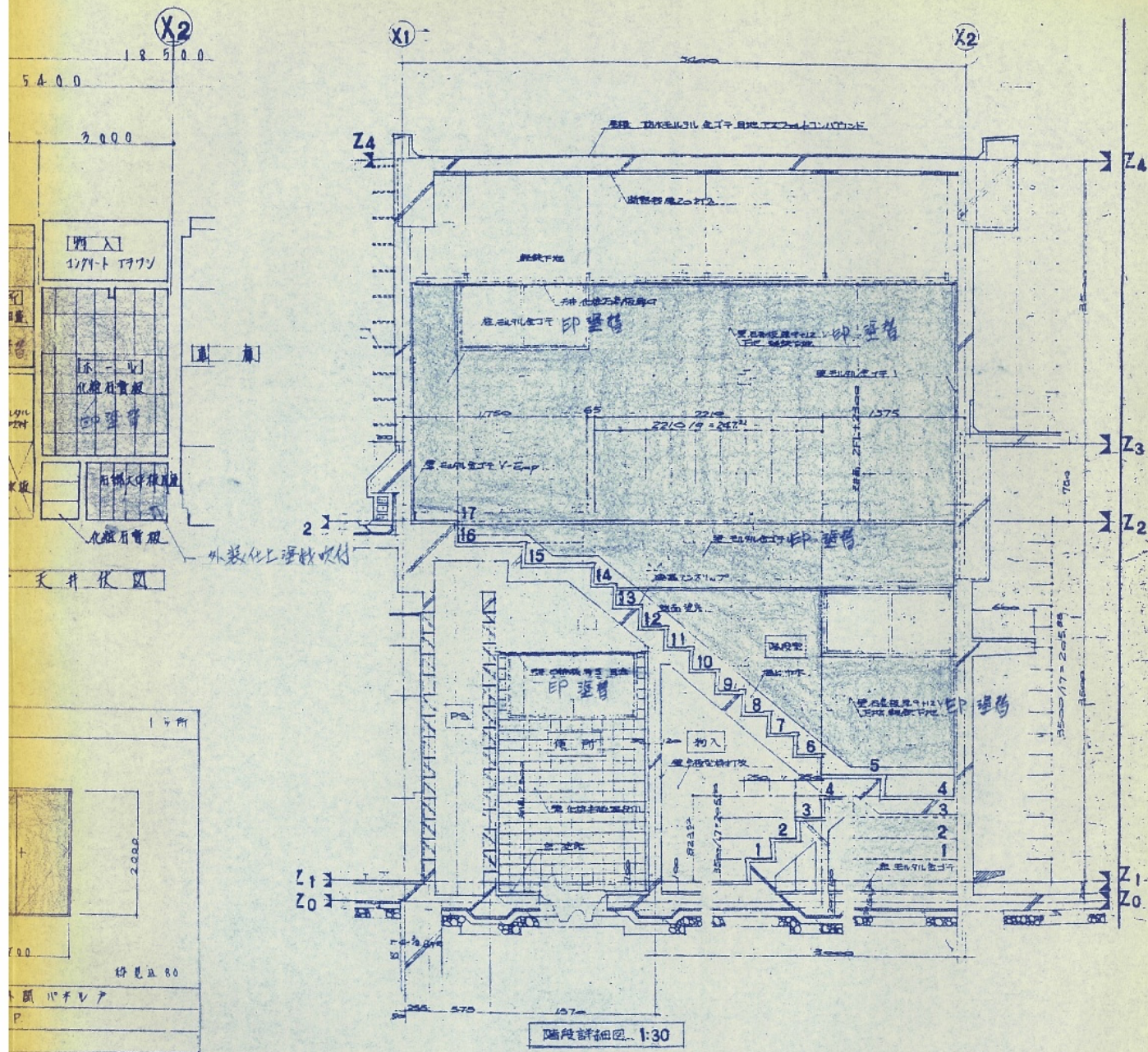
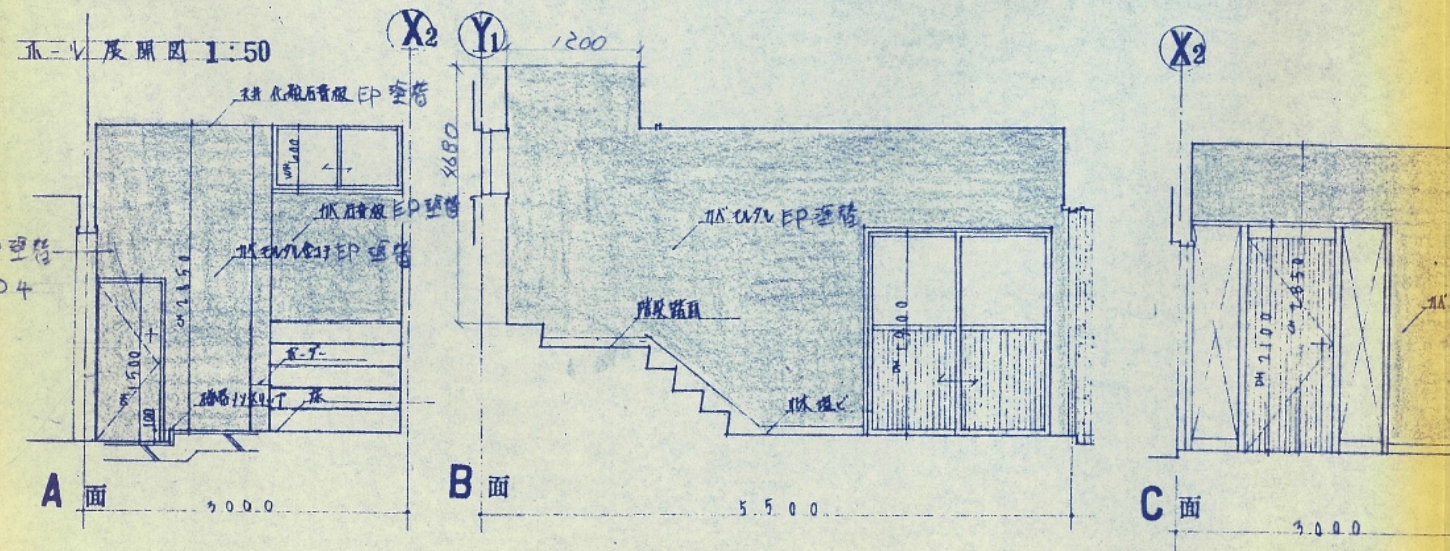

工事部分を示す

| | |
|-----|------------------|
| 工事名 | 西崎陽署 附船出張所 改修 工事 |
| 図名 | 詳細図、立面、展開図 |
| 年月日 | 縮尺 1:50 |
| 図番 | 7 |

新潟市都市整備局開発建築部営繕課

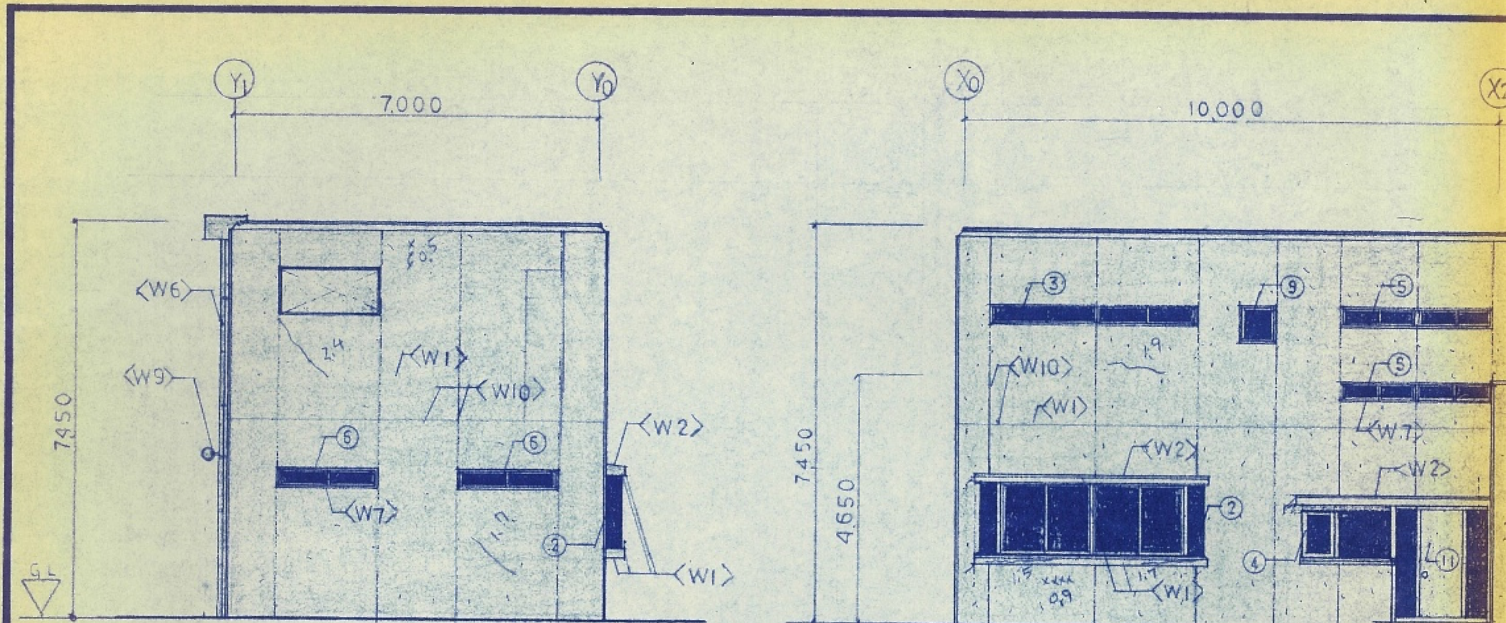

北立面図 1:100

西立面図 1:100

| | |
|----------------|-------|
| 北 | 計 |
| 亀裂長さ 1.7 + 2.4 | 4.1 M |
| 鉄筋露出長さ 0.9 | 0.9 M |

| | |
|----------------------------|-------|
| 西 | 計 |
| 亀裂長さ 1.9 + 1.9 + 1.9 + 2.5 | 7.6 M |
| 鉄筋露出長さ 0.9 + 1.1 | 2.0 M |

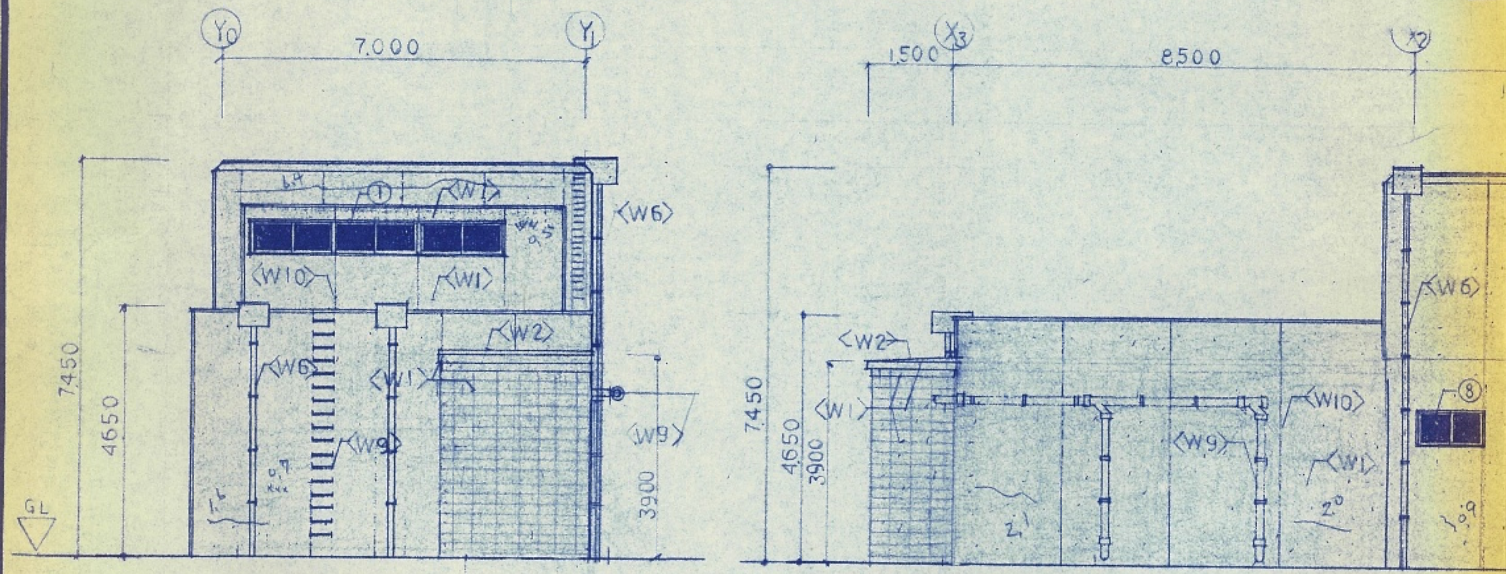

南立面図 1:100

東立面図 1:100

| | |
|------------------|-------|
| 南 | 計 |
| 亀裂長さ 6.4 + 1.6 | 8.0 M |
| 鉄筋露出長さ 0.7 + 0.5 | 1.2 M |

| | |
|----------------------------|-------|
| 東 | 計 |
| 亀裂長さ 0.9 + 1.1 + 2.1 + 2.0 | 6.1 M |
| 鉄筋露出長さ 0.7 + 0.1 | 0.8 M |

| | | | | |
|--------|-----|-----|-----|-----|
| 計 | 北立面 | 西立面 | 南立面 | 東立面 |
| 亀裂長さ | 4.1 | 7.6 | 8.0 | 6.1 |
| 鉄筋露出長さ | 0.9 | 2.0 | 1.2 | 0.8 |

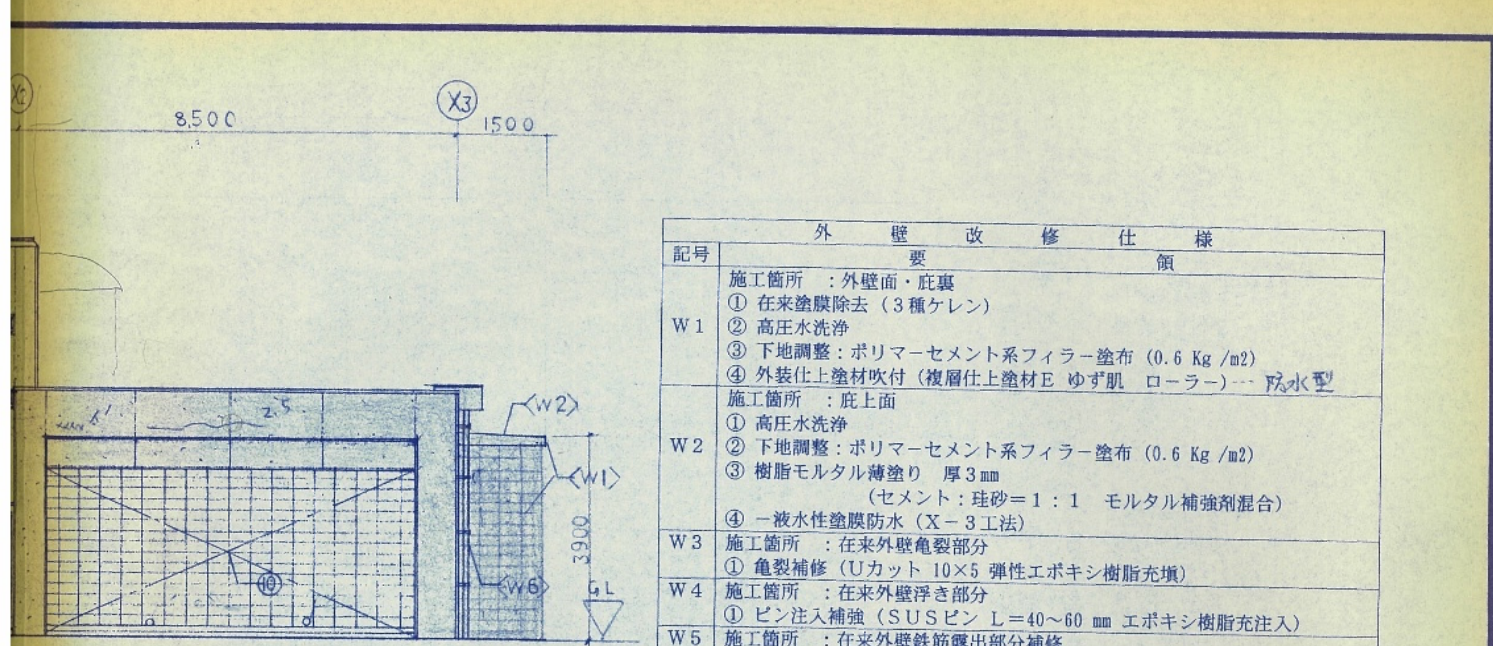

| 外壁改修仕様 | |
|--------|---|
| 記号 | 要領 |
| W1 | 施工箇所：外壁面・庇裏 ① 在来塗膜除去（3種ケレン） ② 高圧水洗浄 ③ 下地調整：ポリマーセメント系フィラー塗布（0.6 Kg/m ² ） ④ 外装仕上塗材吹付（複層仕上塗材E ゆず肌 ローラー）… 防水型 |
| W2 | 施工箇所：庇上面 ① 高圧水洗浄 ② 下地調整：ポリマーセメント系フィラー塗布（0.6 Kg/m ² ） ③ 樹脂モルタル薄塗り 厚3mm （セメント：珪砂=1：1 モルタル補強剤混合） ④ 一液水性塗膜防水（X-3工法） |
| W3 | 施工箇所：在来外壁亀裂部分 ① 亀裂補修（Uカット 10×5 弾性エポキシ樹脂充填） |
| W4 | 施工箇所：在来外壁浮き部分 ① ピン注入補強（SUSピン L=40~60 mm エポキシ樹脂注入） |
| W5 | 施工箇所：在来外壁鉄筋露出部分補修 ① エポキシ樹脂充填 |
| W6 | 施工箇所：整植 ① 在来整植（VP105）撤去 ② 新規整植（VP105） |
| W7 | 施工箇所：サッシ廻りシーリング ① 在来サッシ廻りシーリング撤去 ② 新規サッシ廻りシーリング充填（MS-2 10×10 程度） |
| W8 | 施工箇所：新規アルミ製建具取替 ① 在来サッシ廻りカッターにて撤去 ② 新規サッシ取付 溶接用アンカー 10φ L=50 0500 周囲モルタル充填（防水材入） 壁補修（外壁、内壁：モルタル金網 糸尺100~200） |
| W9 | 施工箇所：鋼製建具（出入口建具）・排水管 125φ・ダクト 19φ ① 在来塗膜除去（鉄面 3種ケレンC） ② 錆止め塗り 工程A種 ③ OP塗り 工程B種 |

（モルタル補強剤=エチレン酢ビ重合樹脂エマルジョンモルタル増強剤）
 W3, W4, W5については、調査により施工位置を決定する。

(W7) 建具リスト

| 建具符号 | アルミ製建具 | 鋼製建具 | 巾 | 高 | ヶ所 | 改修内容 |
|------|--------|------|-------|-------|----|----------|
| ① | 窓 | | 4,640 | 600 | 1 | シーリング打換え |
| ② | 窓 | | 4,560 | 1,300 | 1 | シーリング打換え |
| ③ | 窓 | | 3,670 | 300 | 1 | シーリング打換え |
| ④ | 窓 | | 3,015 | 1,000 | 1 | シーリング打換え |
| ⑤ | 窓 | | 2,470 | 300 | 2 | シーリング打換え |
| ⑥ | 窓 | | 1,800 | 300 | 3 | シーリング打換え |
| ⑦ | 窓 | | 1,500 | 1,100 | 2 | シーリング打換え |
| ⑧ | 窓 | | 1,200 | 600 | 3 | シーリング打換え |
| ⑨ | 窓 | | 600 | 600 | 2 | シーリング打換え |
| ⑩ | 出入口 | | 7,000 | 3,400 | 1 | シーリング打換え |
| ⑪ | 出入口 | | 1,830 | 2,100 | 1 | シーリング打換え |
| ⑫ | | 出入口 | 1,700 | 2,000 | 1 | シーリング打換え |
| ⑬ | 出入口 | | 800 | 1,800 | 1 | シーリング打換え |

■：工事部分ヲ示す。（外壁改修工事）

| | |
|-----|---|
| W10 | 施工箇所：外壁縦目地 シーリング ① 外壁縦目地 シーリング撤去 ② 新規外壁縦目地 シーリング充填（MS-2 10×10 程度） |
|-----|---|

工事名 西消防署 附船出張所 改修 工事
 図名 立面図 外壁改修仕様
 年月日 縮尺 1:100 図面番号 8

新潟市都市整備局開発建築部営繕課

