

Produced by *** snow peak**
outdoor lifestyle creator since1958



ミズベリング



水辺アウトドアラウンジ

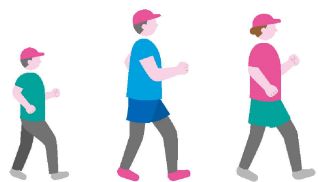

at

やすらぎ堤



2022



営業時間 Opening hours

右岸 OUT DOOR LOUNGE

平日12:00~22:00 / 土日祝11:00~22:00

左岸 FOOD STAND

平日18:00~22:00 / 土日祝11:00~22:00

左岸 HEALTH

土日祝10:00~18:00

※9月平日は各店営業時間が異なります
※ドリンクラストオーダーは閉店30分前です



FOOD & DRINK

😊 お子様メニューあり 🍷 飲み放題あり 📦 テイクアウト対応 TEL 予約・お問い合わせ

1 やすらぎ堤 Riverside Cafe & BBQ
Garden PIQNIQ [ピクニック]

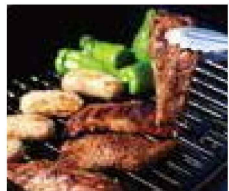

“手ぶらで街なかBBQ”が楽しめるBBQレストラン。今年はお酒が楽しめるバーカウンターその他、人気メニューのテイクアウトも。

TEL 070-3329-0835
電話受付時間 / 11:00~22:00

9月平日営業時間 / 15:00~22:00

2 RIVER SIDE DINER
[リバーサイドダイナー]



専用オーブンで焼き上げるロティサリーチキン、水を使わないドライカレー、無添加でおいしいものが楽しめるお店です。

TEL 080-1409-3124
電話受付時間 / 9:00~22:00

9月平日営業時間 / 12:00~22:00

3 THOUSAND STOREHOUSE
[サウザンドストアハウス]



台湾料理が中心の屋台居酒屋。小籠包にルーローハン、クラフトビールや信濃川レモンサワー等。台湾の夜市のような雰囲気。

TEL 080-7420-4628
電話受付時間 / 10:00~22:00

9月平日営業時間 / 17:00~22:00

4 やすらぎカフェ Pizza latte
[ピッツアラッテ]



NYスタイルのオープンカフェ!ハンバーガー、Pizzaに、コース料理。お客様連れから、団体様まで、アメリカンな料理をご堪能。

TEL 080-7511-0531
電話受付時間 / 10:00~22:00

9月平日営業時間 / 17:00~22:00

5 やすらぎガーデン2022



ダッチオープンなどを使用した料理を提供するアウトドアビアガーデン!お肉や牡蠣などバラエティー豊かなメニューをご用意!

TEL 090-4848-0784
電話受付時間 / 10:00~22:00

9月平日営業時間 / 17:00~22:00

6 Can do Kitchen Trailer
[キャンドウキッチントレーラー]



タイ屋台のポピュラーなメニューをキITCHントレーラーでご提供!タイで人気のビールも一緒に。テイクアウトでも、お気に入りの景色でも楽しめます!

9月平日営業時間 / 15:00~22:00

7 Marché [マルシェ]

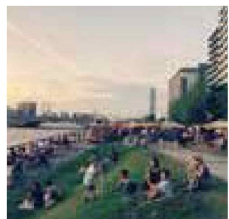

不定期でマルシェイベントなど開催予定!開催の詳細などは、SNSやホームページでご確認ください。

8 SACO WORKOUT WELL
[サコワークアウトウェル]

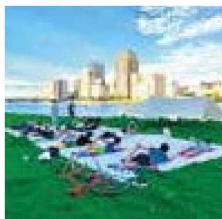

信濃川が一番近いスミージーのお店。無料のカウンセリング/AIによる姿勢測定/歩き方指導/子どもの体操教室等を開催予定。

TEL 025-378-5739

9 やすらぎBAR



やすらぎ堤左岸でゆったりとした時間を。Pizzaやクラフトビール等をご堪能頂けます。テイクアウトPizzaもぜひ。

TEL 070-8993-2223
電話受付時間 / 10:00~22:00

9月平日営業時間 / 17:00~22:00

INFORMATION!



01 水辺DAY CAMP 水辺アウトドアミーティング



やすらぎ堤で新潟市の自然を満喫しよう!

- 「身近な所で気軽にキャンプ気分を味わいたい!!」
- 「水辺で自然を感じながらちょっとおしゃれなランチがしたい!」
- 「屋外の開放的な空間でミーティングをしてコミュニケーションを深めたい!」

そんな皆様にぴったりのテント or タープ日帰りレンタルプランをご用意しました。「テントの設営は初めて」という方も、スタッフが設営補助を行いますのでご安心ください!

開催期間 10/31まで | 詳細・開催日はホームページにてご確認ください。

料金プラン ¥1,100 /人 + レンタルセット ¥2,200~
※他にもポータブル電源のオプションレンタルあり

お問い合わせ先 / スノーピークビルボードプレイス新潟店 025-282-5686

02 TAKIBIラウンジ



今年もやすらぎ堤でTAKIBIラウンジを不定期で開催予定! 一番身近な焚火体験をお楽しみください!

03 水辺体験CAMPプラン



やすらぎ堤でCAMP体験! アクセスが良好なアーバンキャンプは必見です。初めての方でも安心のキャンプ道具のフルセットレンタルと設営サポートプランもございます。

04 SUP教室



やすらぎ堤でSUP(スタンドアップパドルボード)の教室を開催予定。まちなかで楽しめる新しいアーバンアウトドアをご体験ください! やすらぎ堤は流れも穏やかで初心者でも安心して楽しめます。

各種開催日程は、SNSやホームページにてご確認ください!

COVID-19
安心してご利用いただくためのお願い

- ・検温と体調管理(37.4度以下)の確認にご協力ください。
- ・風邪症状がある場合は利用をお控えください。
- ・会話をするときはマスクの着用の徹底をお願いします。
- ・お客様同士の距離を保つことにご協力ください。

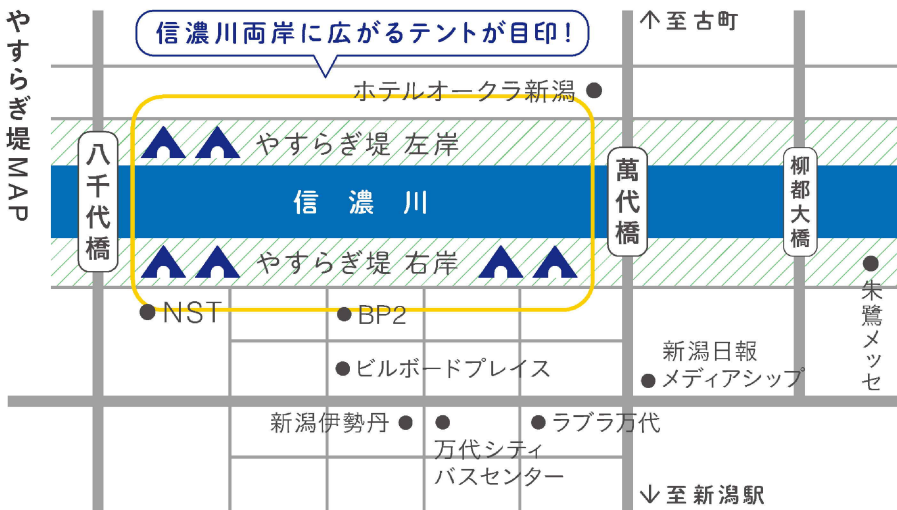

最新情報はこちらから!
水辺アウトドアラウンジ「やすらぎ堤」



ご来場のお客様へ

※掲載内容は、やむを得ず変更になる場合もございます。最新情報は、水辺アウトドアラウンジ「やすらぎ堤」HPやFacebookをご確認いただくか、各店舗へお問い合わせください。*お車でお越しのお客様、20歳未満のお客様、ジェットスキー等でお越しのお客様へのアルコール類のご提供は差し控えて頂いております。ご理解・ご協力をお願い致します。*駐車場の用意はございませんので、公共交通機関または周辺の有料駐車場をご利用ください。*ゴミの持ち帰りにご協力ください。飲食購入の際に出たゴミについては、購入店へお渡してください。*荒天等の事由により、急遽中止となる場合もございます。*会場内で発生した事故、事件、盗難、負傷につきましては、主催者、会場は一切責任を負いませんので、あらかじめご了承ください。

お問い合わせ先 水辺アウトドアラウンジやすらぎ堤事務局
MAIL:yasuragitei_jimukyoku@snowpeak.co.jp

主催:株式会社スノーピーク、新潟市
共催: ミズベリングやすらぎ堤研究会