新潟市区別市営住宅配置図

（2025年4月 現在）
（市内県営住宅含む）

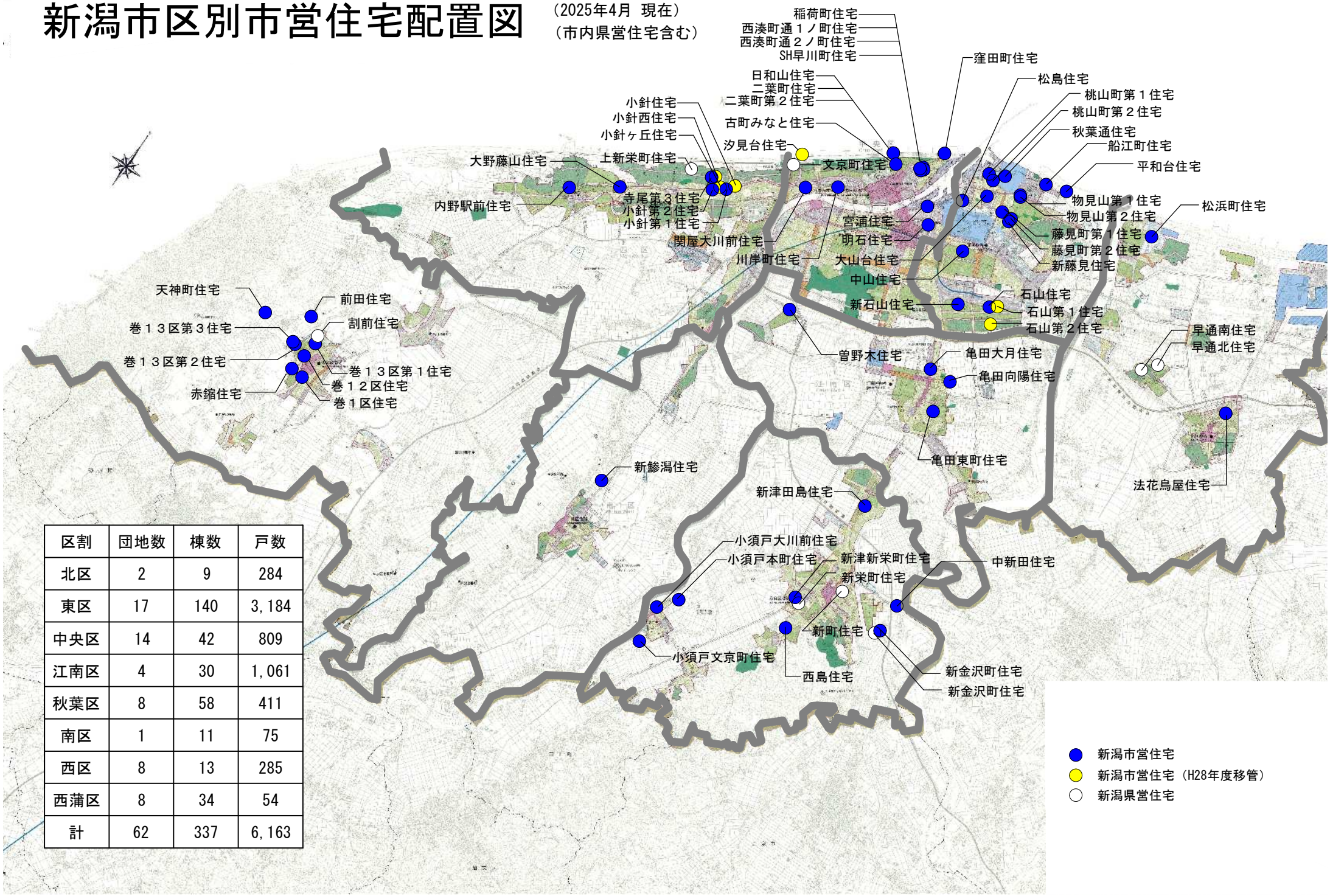

区割	団地数	棟数	戸数
北区	2	9	284
東区	17	140	3,184
中央区	14	42	809
江南区	4	30	1,061
秋葉区	8	58	411
南区	1	11	75
西区	8	13	285
西蒲区	8	34	54
計	62	337	6,163