

新潟市 子ども・子育て支援ニーズ調査による放課後児童クラブの利用希望時間  
【平常授業日】

1. 低学年(1~3年生)の時の放課後児童クラブ利用希望終了時刻

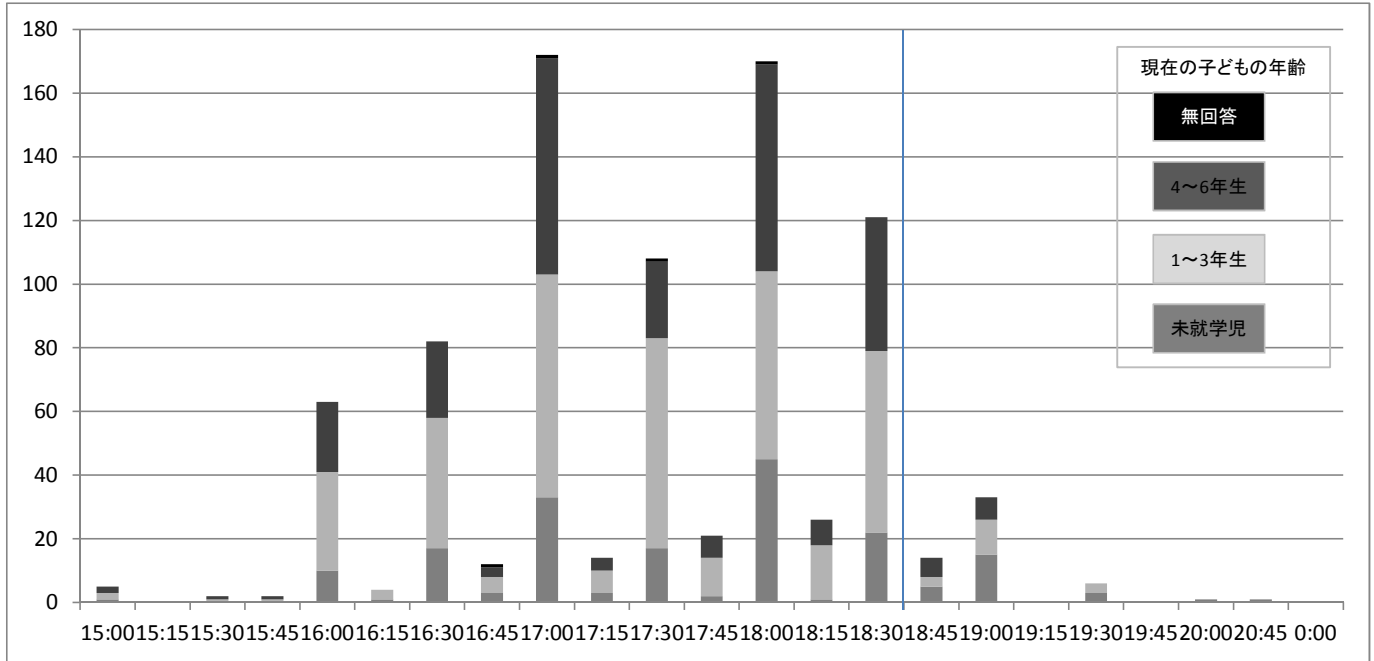

対象者	以前																				以降	回答数		
	15:00	15:15	15:30	15:45	16:00	16:15	16:30	16:45	17:00	17:15	17:30	17:45	18:00	18:15	18:30	18:45	19:00	19:15	19:30	19:45			20:00	20:45
未就学	1	0	0	0	10	1	17	3	33	3	17	2	45	1	22	5	15	0	3	0	1	1	0	180
低学年	2	0	1	1	31	3	41	5	70	7	66	12	59	17	57	3	11	0	3	0	0	0	0	389
高学年	2	0	1	1	22	0	24	3	68	4	24	7	65	8	42	6	7	0	0	0	0	0	0	284
無回答	0	0	0	0	0	0	0	1	1	0	1	0	1	0	0	0	0	0	0	0	0	0	0	4
合計	5	0	2	2	63	4	82	12	172	14	108	21	170	26	121	14	33	0	6	0	1	1	0	857

2. 高学年(4~6年生)の時の放課後児童クラブ利用希望終了時刻

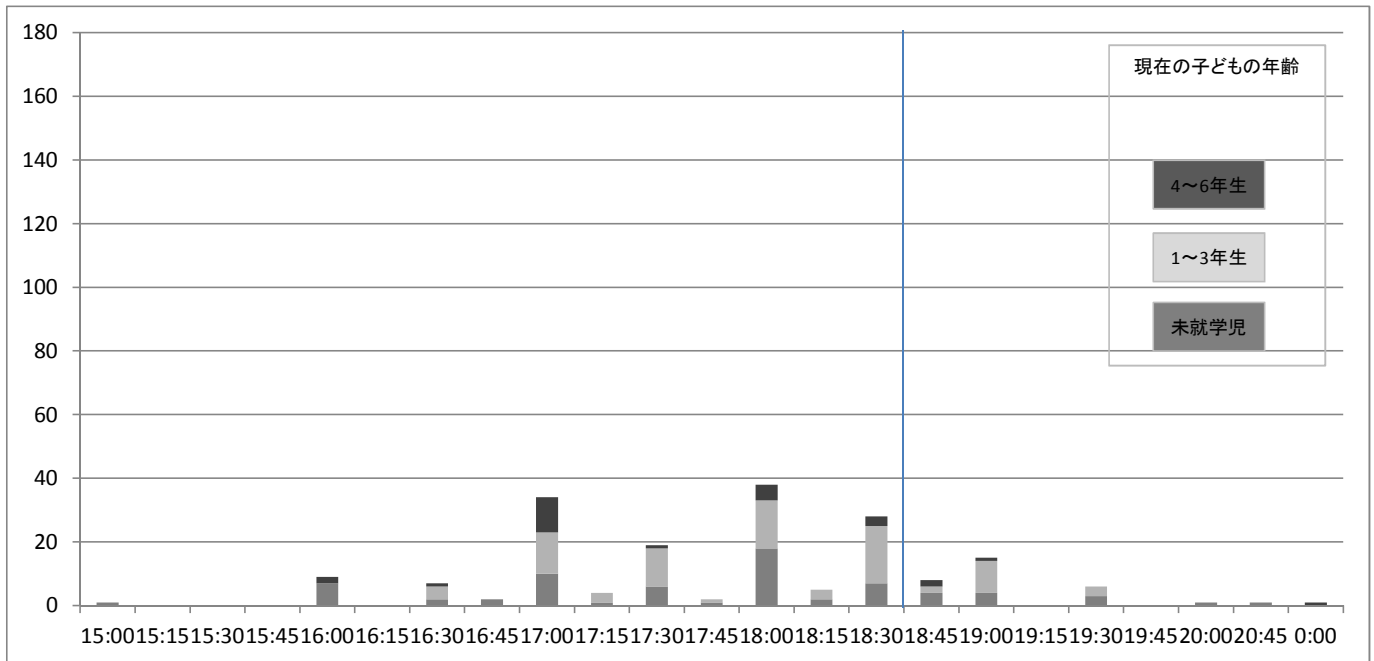

対象者	以前																				以降	回答数		
	15:00	15:15	15:30	15:45	16:00	16:15	16:30	16:45	17:00	17:15	17:30	17:45	18:00	18:15	18:30	18:45	19:00	19:15	19:30	19:45			20:00	20:45
未就学	1	0	0	0	7	0	2	2	10	1	6	1	18	2	7	4	4	0	3	0	1	1	0	70
低学年	0	0	0	0	0	0	4	0	13	3	12	1	15	3	18	2	10	0	3	0	0	0	0	84
高学年	0	0	0	0	2	0	1	0	11	0	1	0	5	0	3	2	1	0	0	0	0	0	1	27
無回答	0	0	0	0	0	0	0	0	0	0	0	0	0	0	0	0	0	0	0	0	0	0	0	0
合計	1	0	0	0	9	0	7	2	34	4	19	2	38	5	28	8	15	0	6	0	1	1	1	181

# 【土曜日】

## 3. 放課後児童クラブ利用希望開始時刻

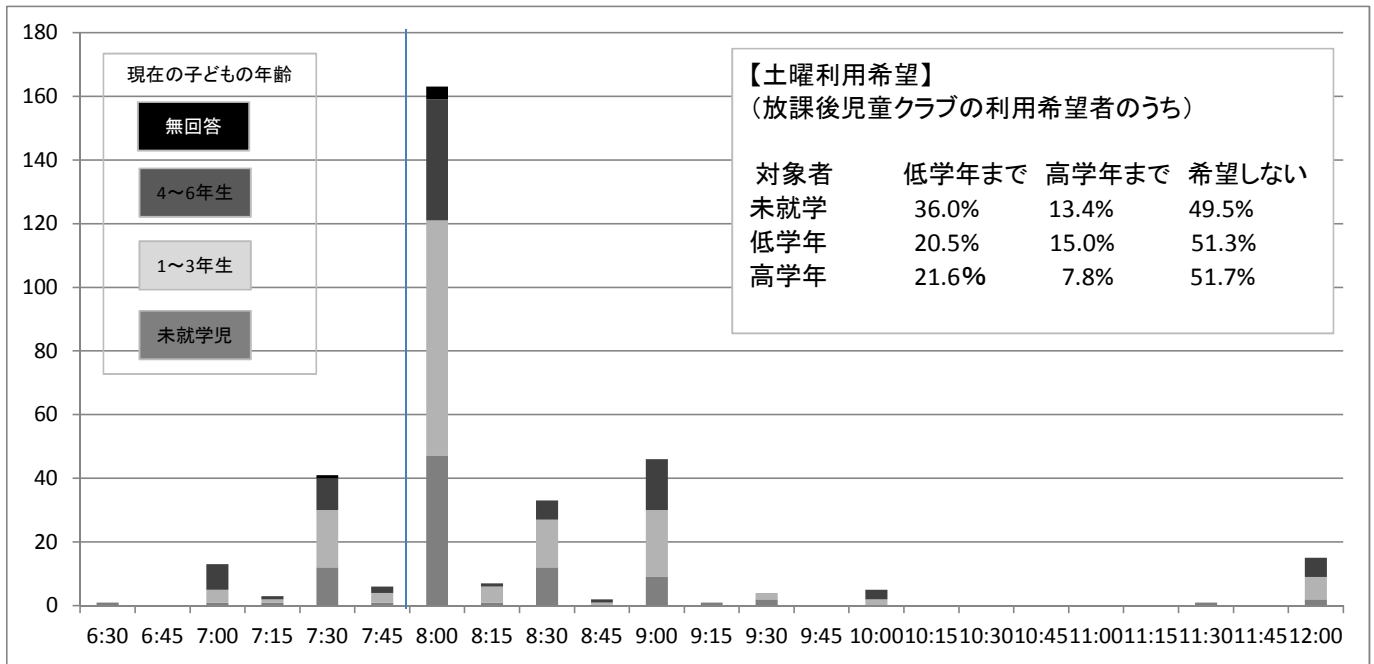

子どもの年齢	以前																				以降		回答数	
	6:30	6:45	7:00	7:15	7:30	7:45	8:00	8:15	8:30	8:45	9:00	9:15	9:30	9:45	10:00	10:15	10:30	10:45	11:00	11:15	11:30	11:45	12:00	
未就学	1	0	1	1	12	1	47	1	12	0	9	1	2	0	0	0	0	0	0	0	1	0	2	91
低学年	0	0	4	1	18	3	74	5	15	1	21	0	2	0	2	0	0	0	0	0	0	0	0	153
高学年	0	0	8	1	10	2	38	1	6	1	16	0	0	0	3	0	0	0	0	0	0	0	0	92
無回答	0	0	0	0	1	0	4	0	0	0	0	0	0	0	0	0	0	0	0	0	0	0	0	5
合計	1	0	13	3	41	6	163	7	33	2	46	1	4	0	5	0	0	0	0	0	1	0	15	341

## 4. 放課後児童クラブ利用希望終了時刻

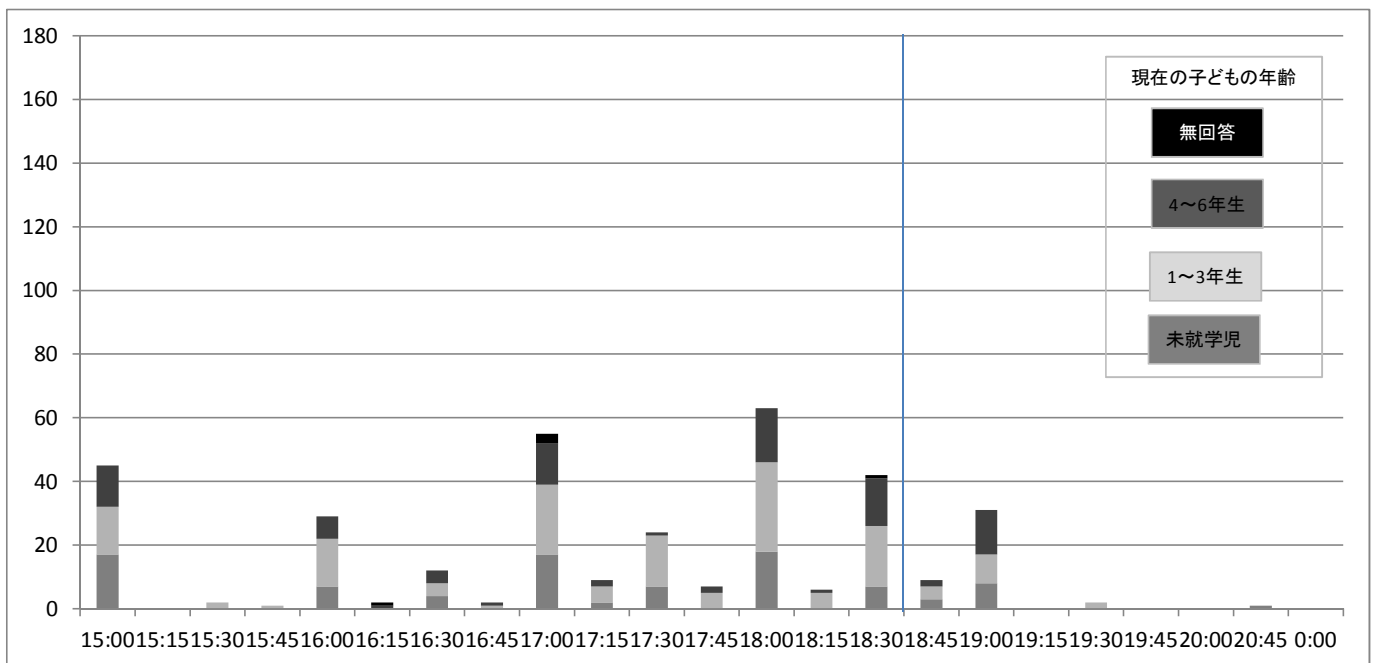

子どもの年齢	以前																				以降		回答数	
	15:00	15:15	15:30	15:45	16:00	16:15	16:30	16:45	17:00	17:15	17:30	17:45	18:00	18:15	18:30	18:45	19:00	19:15	19:30	19:45	20:00	20:15	20:30	
未就学	17	0	0	0	7	0	4	0	17	2	7	0	18	0	7	3	8	0	0	0	0	1	0	91
低学年	15	0	2	1	15	0	4	1	22	5	16	5	28	5	19	4	9	0	2	0	0	0	0	153
高学年	13	0	0	0	7	1	4	1	13	2	1	2	17	1	15	2	14	0	0	0	0	0	0	93
無回答	0	0	0	0	0	1	0	0	3	0	0	0	0	0	1	0	0	0	0	0	0	0	0	5
合計	45	0	2	1	29	2	12	2	55	9	24	7	63	6	42	9	31	0	2	0	0	1	0	342

# 【日曜・祝日】

## 5. 放課後児童クラブ利用希望開始時刻

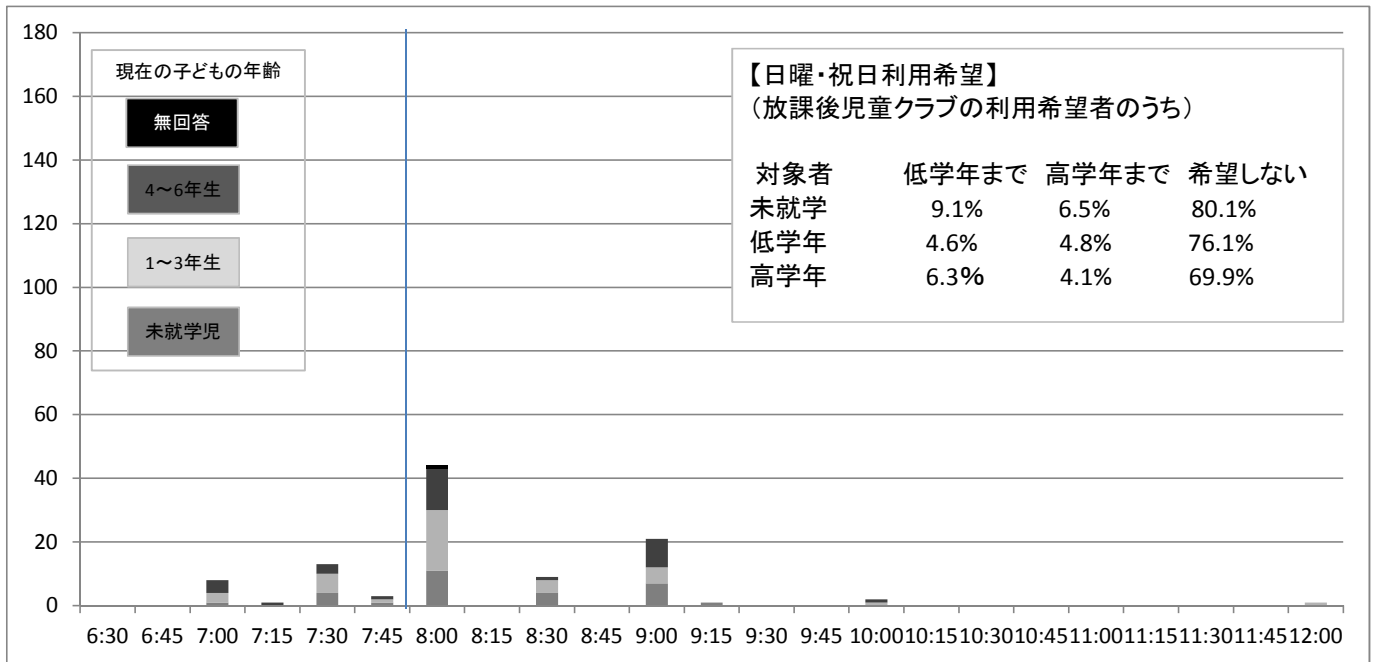

子どもの年齢	以前																				以降	回答数			
	6:30	6:45	7:00	7:15	7:30	7:45	8:00	8:15	8:30	8:45	9:00	9:15	9:30	9:45	10:00	10:15	10:30	10:45	11:00	11:15	11:30	11:45	12:00		
未就学	0	0	1	0	4	1	11	0	4	0	7	1	0	0	0	0	0	0	0	0	0	0	0	0	29
低学年	0	0	3	0	6	1	19	0	4	0	5	0	0	0	1	0	0	0	0	0	0	0	0	1	40
高学年	0	0	4	1	3	1	13	0	1	0	9	0	0	0	1	0	0	0	0	0	0	0	0	0	33
無回答	0	0	0	0	0	0	1	0	0	0	0	0	0	0	0	0	0	0	0	0	0	0	0	0	1
合計	0	0	8	1	13	3	44	0	9	0	21	1	0	0	2	0	0	0	0	0	0	0	0	1	103

## 6. 放課後児童クラブ利用希望終了時刻

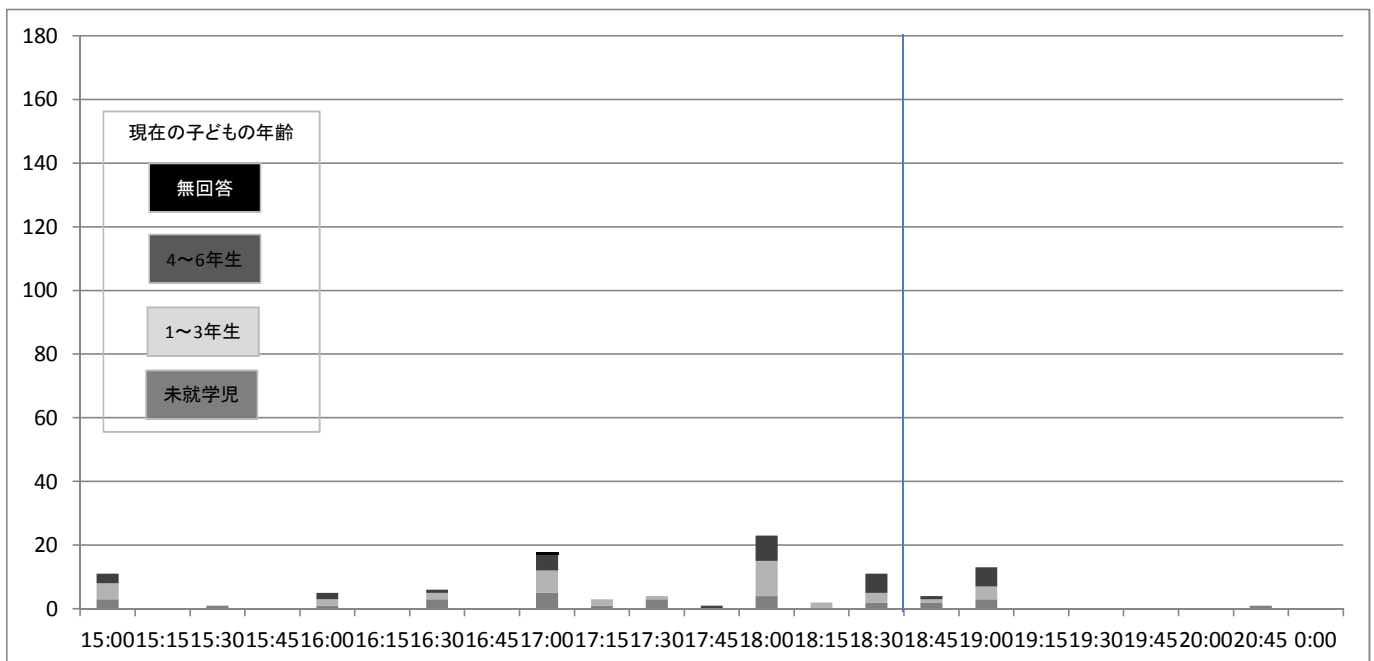

子どもの年齢	以前																				以降	回答数				
	15:00	15:15	15:30	15:45	16:00	16:15	16:30	16:45	17:00	17:15	17:30	17:45	18:00	18:15	18:30	18:45	19:00	19:15	19:30	19:45	20:00	20:15	20:30	20:45	0:00	
未就学	3	0	1	0	1	0	3	0	5	1	3	0	4	0	2	2	3	0	0	0	0	0	1	0	0	29
低学年	5	0	0	0	2	0	2	0	7	2	1	0	11	2	3	1	4	0	0	0	0	0	0	0	0	40
高学年	3	0	0	0	2	0	1	0	5	0	0	1	8	0	6	1	6	0	0	0	0	0	0	0	0	33
無回答	0	0	0	0	0	0	0	0	1	0	0	0	0	0	0	0	0	0	0	0	0	0	0	0	0	1
合計	11	0	1	0	5	0	6	0	18	3	4	1	23	2	11	4	13	0	0	0	0	0	1	0	0	103

# 【夏休み・冬休みなどの長期の休業期間】

## 7. 放課後児童クラブ利用希望開始時刻

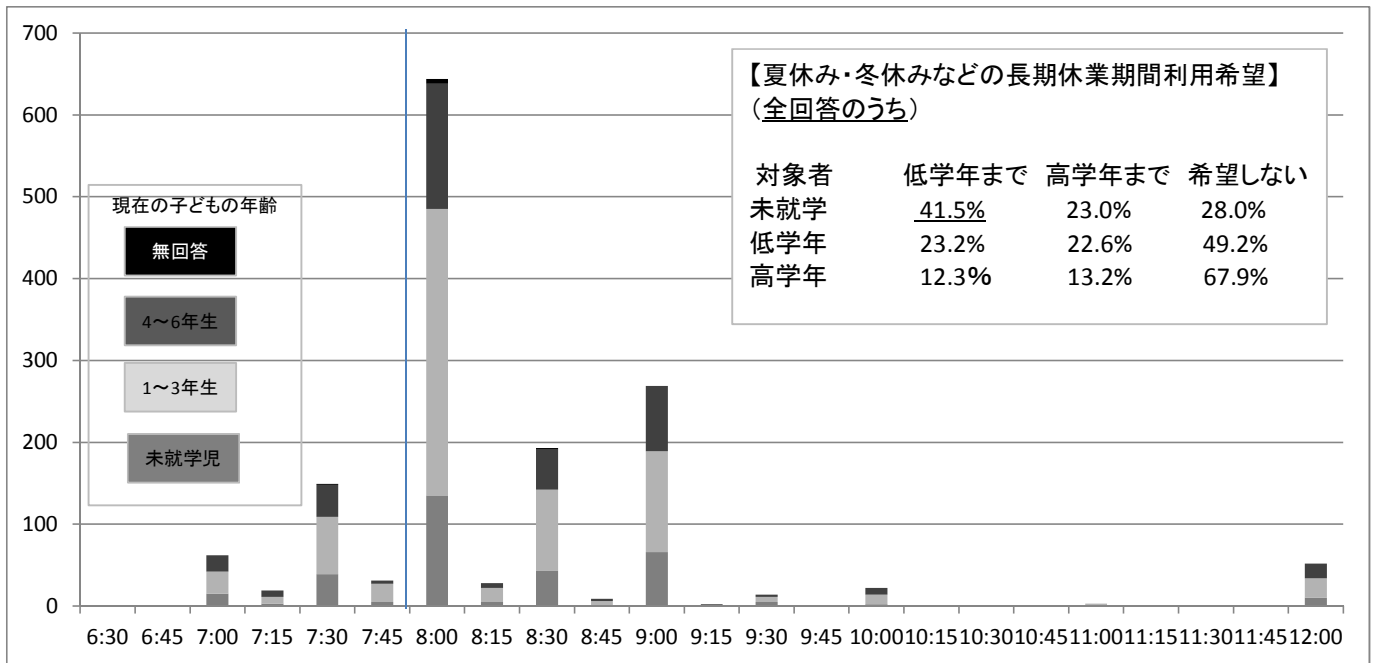

子どもの年齢	6:30	6:45	7:00	7:15	7:30	7:45	8:00	8:15	8:30	8:45	9:00	9:15	9:30	9:45	10:00	10:15	10:30	10:45	11:00	11:15	11:30	11:45	12:00	回答数
未就学	1	0	15	3	39	5	135	5	43	0	66	1	5	0	2	0	0	0	0	0	1	0	10	331
低学年	0	0	27	8	70	22	350	17	99	6	123	0	6	0	12	0	0	0	3	0	0	0	24	767
高学年	0	0	20	8	39	4	153	6	50	3	80	1	3	1	8	0	1	0	0	0	0	0	18	395
無回答	0	0	0	0	1	0	6	0	1	0	0	0	0	0	0	0	0	0	0	0	0	0	0	8
合計	1	0	62	19	149	31	644	28	193	9	269	2	14	1	22	0	1	0	3	0	1	0	52	1,501

## 8. 放課後児童クラブ利用希望終了時刻

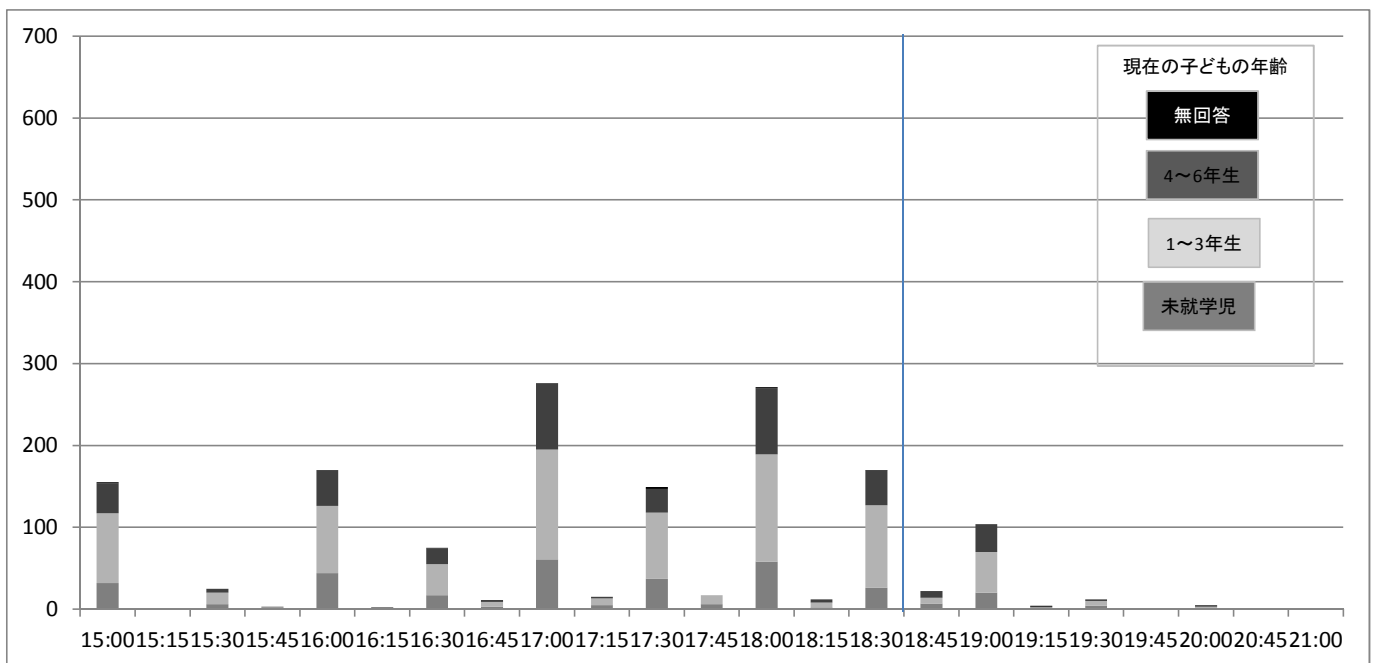

子どもの年齢	15:00	15:15	15:30	15:45	16:00	16:15	16:30	16:45	17:00	17:15	17:30	17:45	18:00	18:15	18:30	18:45	19:00	19:15	19:30	19:45	20:00	20:45	21:00	回答数
未就学	32	0	6	0	44	0	17	3	61	5	37	6	58	2	26	7	20	0	4	0	1	1	1	331
低学年	85	0	14	2	82	1	38	6	134	8	81	11	131	6	101	7	50	2	6	0	2	0	0	767
高学年	37	0	5	1	44	1	19	2	80	2	29	0	81	4	42	8	34	1	2	0	2	0	0	394
無回答	1	0	0	0	0	0	1	0	1	0	2	0	1	0	1	0	0	1	0	0	0	0	0	8
合計	155	0	25	3	170	2	75	11	276	15	149	17	271	12	170	22	104	4	12	0	5	1	1	1,500