令和８年４月３０日

新潟市議会議長　様

会 派 名　　翔政会

議 員 名　　内宮　貞志

令和７年度 政務活動費収支報告書

新潟市議会政務活動費の交付に関する条例第９条に基づき、令和７年度政務活動費収支報告書を提出します。

1　収入　　（単位　円）

	金　額	備　考
政務活動費	1,440,000	@120,000×12月

2　支出　　（単位　円）

	金　額	備　考
調査研究費	510,718	別紙のとおり
研修費	55,460	別紙のとおり
広報費		
広聴費		
要請・陳情活動費	22,990	別紙のとおり
会議費		
資料作成費		
資料購入費		
人件費		
事務所費		
合　計	589,168	

3　残額　　850,832　円

支出伝票一覧表

会派名	翔政会		議員名	内宮貞志
支出年度	令和7年度	支出項目	調査研究費	NO. 1
整理番号	支出年月日	支出内容	支出金額(円)	備　考
1	R7.5.7	コピー機リース料	6,746	
2	R7.5.30	軽油代	2,400	
3	R7.6.18	軽油代	2,500	
4	R7.7.4	コピー機リース料	6,746	
5	R7.7.4	コピー機リース料	6,746	
6	R7.7.25	軽油代	8,047	
7	R7.8.4	コピー機リース料	6,746	
8	R7.8.9	軽油代	1,966	
9	R7.9.4	コピー機リース料	6,746	
10	R7.9.20	軽油代	5,093	
11	R7.10.6	コピー機リース料	6,746	
12	R7.10.29	軽油代	6,046	
13	R7.11.4	コピー機リース料	6,746	
14	R7.11.26	軽油代	5,025	
15	R7.12.4	コピー機リース料	6,746	
16	R7.12.28	軽油代	4,865	
17	R8.1.5	コピー機リース料	6,746	
18	R8.1.17	軽油代	2,326	
19	R8.2.4	コピー機リース料	6,746	
20	R8.2.12	軽油代	5,170	
21	R8.2.17	ベトナム視察旅費	384,190	
22	R8.3.4	コピー機リース料	6,746	
23	R8.3.30	軽油代	4,784	
24	R8.3.31	R7年度新潟市市政調査会会費	4,100	研修会開催経費
		小　計	510,718	
		合　計	510,718	

支出伝票

会派名	翔政会	議員名	内宮貞志
支出年度	令和7年度	整理番号 (項目別)	/
支出項目	■ 調査研究費 □ 広聴費 □ 資料作成費 □ 事務所費 □ 研修費 □ 要請・陳情活動費 □ 資料購入費 □ 広報費 □ 会議費 □ 人件費		
実施年月日	令和7年4月30日 から 令和7年5月30日		
支出年月日	令和7年5月7日		
支出金額	6,746 円		
支出先	㈱クレディセゾン		
使途内容	コピー機リース料		
備考	20,240 円 × 1/3 = 6,746 円		

領収書貼付欄 (調査研究費)

※領収書及び内容を証する書類を添付してください。
備考欄には按分率等を記入してください。

[redacted]

[redacted]

[redacted]兼お借入明細）

[redacted]

D07-05-07 ｾｿﾞﾝﾘｰｽ 20,240

[redacted]

小切手等の証券類によるご入金の場合はそのお支払いができる予定の日を次のとおり表示します。

表　示	お支払予定日時
他券○○	○○で表示されている日の午後 （お支払可能時刻は小切手等の種類によって異なり、翌営業日になる場合もあります。詳細は窓口へお問い合せください。）

MEMO（お客さま用）

下記お申込金額と連帯保証人欄と同じ印をご押印ください。

申込者 捨印 / 連帯保証人 捨印 / 連帯保証人 捨印

契約番号 [redacted]

リース契約書 兼 借受確認証 ㊐クレディセゾン用

私は「リース契約及び個人情報の取扱い（収集・保有・利用・提供）に関する同意条項」の内容に同意のうえ、本契約を申し込みます。

申込日	〒956-0101 TEL 0250(38)3377	資本金 百万円 / 設立 年 月 / 従業員 人
	新潟市秋葉区小須戸3110	
会社名（屋号）	フリガナ ウチミヤ サダシ / 内宮貞志 事務所	業種 [redacted] / 事業内容 市議会議員
代表者	フリガナ ウチミヤ サダシ / 内宮貞志	役職名 / 生年月日 明・大・昭 年 月 日 / TEL ( )
設置場所	〒956-0101 TEL 0250(38)3377	所有者 / 所有区分 / 設置年月
	新潟市秋葉区小須戸3110	面積 / 駐車場 / 入居年
納品先	[redacted]	同上 TEL / 同上 ①申込者 ②設置場所 ③その他
金融機関名	[redacted]	預金種目 / 口座番号
口座名義人	フリガナ ウチミヤ サダシ / 内宮貞志	
申込者との関係	[redacted]	

㊟（連帯保証人）は「リース契約」及び「個人情報の取扱い（収集・保有・利用・提供）に関する同意条項」の内容に同意のうえ、リース契約書27条に定める保証につき、申込者と連帯して債務を負うものとします。

申込者	〒 TEL ( )	生年月日	明・大・昭 年 月 日
申込者	フリガナ / 印	自宅TEL	( )
勤務先	フリガナ / 勤続 年 / TEL	住居	①自宅 ②社宅 ③その他
連帯保証人	〒 TEL ( )	居住年数	年数 / 年収 / 申込者との関係
連帯保証人	フリガナ / 印	家族	人 / 年
勤務先	フリガナ / 勤続 年 / TEL	生年月日	明・大・昭 年 月 日
		自宅TEL	( )
		住居	①自宅 ②社宅 ③その他
		居住年数	年数 / 年収 / 申込者との関係
		家族	人 / 年

クレディセゾン使用欄

契約日	2023年7月24日
販売開始日（リース開始日）	2023年7月31日

作成日 2023 16 1

契約区分 □新規 □レベルアップ □追加 □一切

旧契約番号

お客様 申込者 会社名（屋号）	株式会社クレディセゾン 〒170-6073 東京都豊島区東池袋3-1-1 サンシャイン60 お問い合わせ先：℡0570-666-789
取扱クレディセゾン支店	〒330-0062 埼玉県さいたま市浦和区仲町1-16-1 ORE浦和ビル6F 株式会社クレディセゾン 北関東支社 TEL:048-641-5408 FAX:048-641-5472

		品名	メーカー	型番	数量	単価
1	ハード / ソフト	キヤノン	複合機 [redacted]		1	
2	ハード / ソフト					
3	ハード / ソフト					
4	ハード / ソフト					
5	ハード / ソフト					

1	申込者	〒	TEL ( )
2	①申込者 ②設置場所	〒	TEL ( )
3	①申込者 ②設置場所	〒	TEL ( )
4	①申込者 ②設置場所	〒	TEL ( )
5	①申込者 ②設置場所	〒	TEL ( )

月額リース料	18	4,010円	リース期間 48カ月
頭金	月額リース料に相当する金額（円未満切捨て）を月額リース料に合算してお支払いただきます。	リース料総額	月額リース料 × リース期間
前リース料（年間）	年間リース料 × ½（年初1回払）		
前払リース料		頭金支払月より カ月分充当	
お支払方法	弊社が指定するご希望日に従って自動振替（毎月4日）の方法によりリース料金をお支払いいただきます。初回引落日としのみ、2ヵ月分のリース料を自動振替させていただきます。ご指定口座は初回納品時に受付いたします。		

リース物件にプログラムが使用されている場合は別紙「ソフトウェアの取扱いについて」をご確認ください。

プログラム使用許諾契約書（ユーザー使用許諾契約書）特約
1.甲と乙、本契約書第3条の物件供給者等が締結する売買契約のうち、本契約書別紙1の物件の売買契約は、乙が甲の承諾を得ないで解除しないものとする。
2.甲と乙、物件供給者等が締結した売買契約書の写しを甲に交付するとともに、甲は、乙が甲に代わってプログラム等の使用料に関する交渉を行うことに異議がないものとする。
3.甲は、物件のほかに使用するプログラムがある場合は、乙に申し出るものとする。

販売店	新潟市中央区女池神明1丁目6番地8 近代事務機株式会社 新潟営業所 TEL 所長 羅國 盛	紹介者	社名 / 部所 / TEL
	担当者 / 届出者		担当者 / 届出者

1-21-05-01(1910) ㊐クレディセゾン用

956-0101
新潟県 新潟市秋葉区
小須戸
3110
内宮貞志事務所
内宮 貞志 様

0007833# 08161 2511 00008777 01/01

ご請求書兼契約内容のご案内

発行日 2023年 8月16日

毎々格別のご愛顧を賜わり厚く御礼申し上げます。
ご契約いただきましたリースのお支払いは、下記のとおりでございます。

ご指定の口座よりお引き落としさせていただきます。
（初回のお引き落としは、2ヶ月分となります。）
お支払日の前日までに口座へのご準備をお願いいたします。
（金融機関が休業日の場合は、翌営業日となります。）
記号：[redacted]

代表物件名	契約番号
キヤノン iR-ADV C3826F 複合機	[redacted]

ご契約内容

契約額	契約額	[redacted]
	消費税額	
	契約額合計	
月額リース料	月額リース料	18,400円
	月額消費税	1,840円
	月額リース料合計	20,240円
お支払開始日		2023年 9月 4日
支払明細については、下記案内よりNetアンサーfor Biz にご登録のうえご確認ください。		
契約年月日		2023年 7月31日
リース期間（48ヶ月）		2023年 7月31日より 2027年 7月30日まで

お支払方法	口座振替	お支払日 毎月 4日
金融機関	[redacted]	
支店名		
預金口座		
口座名義	ウチミヤ サダシ	

〒170-6073
東京都豊島区東池袋3-1-1 サンシャイン60
株式会社クレディセゾン
リース部
0570-666-789

いつでも閲覧可能 Netアンサー for Biz ご登録のご案内

Netアンサー for Bizとは、「ご請求書兼明細書」をWEBで閲覧できるサービスです。
以下の手順に沿ってご登録のうえ、「ご請求書兼明細書」をご確認ください。

ご登録に必要なもの
1 メールアドレス
2 ●ログイン申請番号 ●金融機関名・支店名・口座番号
※登録時の口座情報は本書面記載の引落口座をご入力ください。

お客様のログイン申請番号はこちら▶ [redacted]

※すでに別契約にてNetアンサー for Bizにご登録済みの場合は、本ログイン申請番号でのご登録は不要です。

お手続きはカンタン!

STEP 1 ホームページにアクセス https://biz.creditsaison.jp/naforbiz

STEP 2 必要事項をフォームへ入力

●ログイン申請番号
●金融機関名
支店名
口座番号

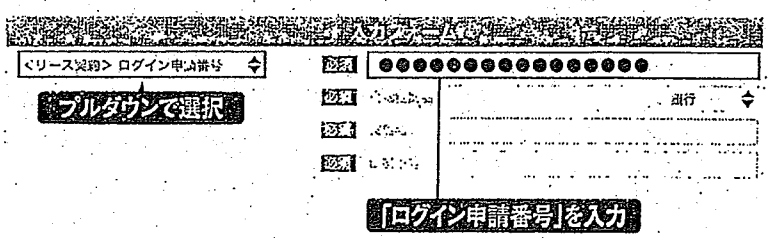

※記載の口座番号が7桁に満たない場合は、先頭に「0」を付け、7桁にしてご入力ください。なお、ゆうちょ銀行をご利用の場合は8桁にしてご入力ください。

STEP 3 登録完了メール受信

登録完了メールが届きます。
ログインページのブックマークをおすすめします。

支 出 伝 票

会 派 名	翔政会	議員名	内宮貞志
支出年度	令和7年度	整理番号 (項目別)	2
支出項目	■ 調査研究費 □ 広聴費 □ 資料作成費 □ 事務所費 □ 研修費 □ 要請・陳情活動費 □ 資料購入費 □ 広報費 □ 会議費 □ 人件費		
実施年月日	令和7年5月30日		
支出年月日	令和7年5月30日		
支出金額	2,400 円		
支 出 先	第一石油販売㈱		
使途内容	軽油代		
備 考	7,200 円 × 1/3 ＝ 2,400 円		

領収書貼付欄 (調査研究費)

※領収書及び内容を証する書類を添付してください。
備考欄には按分率等を記入してください。

様式３

apollostation
第一石油販売（株）
川岸町
新潟県新潟市中央区
川岸町３－３１
TEL:025-378-0201　SS:21010-21162
登録番号：T1110001002925

領収書

2025年05月30日 10:12　伝票No. 7969
取引通番 8369

dポイントクラブ会員　様
[redacted]　21010
dポイント番号 **********[redacted]
dポイント

0210-00　4143
低硫黄軽油 P10　¥7200
数量　50.00L
単価　@144
(内本体　@111.9　¥5595)
(内軽油税　@32.1　¥1605)

合計　¥7,200
(内税分消費税　¥509)
(内税10%対象額　¥5595)
(内税10%消費税　¥509)
現金計　¥7,200

釣銭　1万:2800　8千: 800
有効期限 29年04月　企業ｺｰﾄﾞ 0363

今回ポイント　[redacted]P
ポイント残高　[redacted]P
dポイントレシート番号　[redacted]

4:0000000-0:0000000
係員 [redacted]　02
処理日付：2025/05/30　4143-4144
100取引
軽油税に消費税はかかりません。
領収書にかえさせていただきます。
今回ポイントが反映されるまで、
お時間をいただく場合がございます。

当店へのアンケート回答で
Amazonギフト券
500円分をプレゼント!
毎月1,000名様に!
回答はこちらから▶
当店ご利用後10日後まで

給油をお得に! 新アプリ
カーライフを便利に!
Drive On
お得なキャンペーン実施中 今すぐダウンロード!

※重ならないように貼付してく

支出伝票

会派名	翔政会	議員名	内宮貞志
支出年度	令和7年度	整理番号 (項目別)	3
支出項目	■ 調査研究費 □ 広聴費 □ 資料作成費 □ 事務所費 □ 研修費 □ 要請・陳情活動費 □ 資料購入費 □ 広報費 □ 会議費 □ 人件費		
実施年月日	令和7年6月18日		
支出年月日	令和7年6月18日		
支出金額	2,500 円		
支出先	第一石油販売㈱		
使途内容	軽油代		
備考	7,500 円 × 1/3 ＝ 2,500 円		

領収書貼付欄 (調査研究費)

※領収書及び内容を証する書類を添付してください。
備考欄には按分率等を記入してください。

様式３

apollostation
第一石油販売（株）
川岸町
新潟県新潟市中央区
川岸町３－３１
TEL:025-378-0201　SS:21010-21162
登録番号：T1110001002925

領収書

2025年06月18日 11:17　伝票No. 2992
取引通番 7975

dポイントクラブ会員　[redacted]　様
21010
dポイント番号 **********[redacted]
dポイント

0210-00　2958
低硫黄軽油 P04　¥7500
数量　54.35L
単価　@138
(内本体　@105.9　¥5755)
(内軽油税　@32.1　¥1745)

合計　¥7,500
(内税分消費税　¥523)
(内税10%対象額　¥5755)
(内税10%消費税　¥523)
現金計　¥7,500

釣銭　1万:2500　8千: 500
有効期限 29年04月　企業ｺｰﾄﾞ 0363

今回ポイント　[redacted]P
ポイント残高　[redacted]P
dポイントレシート番号　[redacted]

4:0000000-0:0000000
係員：[redacted]　01
処理日付：2025/06/18　2958-2959
100取引
軽油税に消費税はかかりません。
領収書にかえさせていただきます。
今回ポイントが反映されるまで、
お時間をいただく場合がございます。

当店へのアンケート回答で
Amazonギフト券
500円分をプレゼント!
毎月1,000名様に!
回答はこちらから▶
当店ご利用後10日後まで

給油をお得に! 新アプリ
カーライフを便利に!
Drive On
※クーポン配信・対応サービスは、店舗により異なります。
お得なキャンペーン実施中 今すぐダウンロード!

※重ならないように貼付してく

支出伝票

会派名	翔政会	議員名	内宮貞志
支出年度	令和7年度	整理番号 (項目別)	4
支出項目	■ 調査研究費 □ 広聴費 □ 資料作成費 □ 事務所費 □ 研修費 □ 要請・陳情活動費 □ 資料購入費 □ 広報費 □ 会議費 □ 人件費		
実施年月日	令和7年5月31日 から 令和7年6月29日		
支出年月日	令和7年7月4日		
支出金額	6,746 円		
支出先	㈱クレディセゾン		
使途内容	コピー機リース料		
備考	20,240 円 × 1/3 = 6,746 円		

領収書貼付欄　(調査研究費)

※領収書及び内容を証する書類を添付してください。
備考欄には按分率等を記入してください。

[redacted]（兼お借入明細）

[redacted] 差引残高（一印のある場合はお借入残高を表わします。）

[redacted]

D07-07-04 ｾｿﾞﾝﾘｰｽ 20,240

[redacted]

小切手等の証券類によるご入金の場合はそのお支払いができる予定の日を次のとおり表示します。

表　示	お支払予定日時
他券○○	○○で表示されている日の午後 （お支払可能時刻は小切手等の種類によって異なり、翌営業日になる場合もあります。詳細は窓口へお問い合せください。）

MEMO（お客さま用）

支出伝票

会派名	翔政会	議員名	内宮貞志
支出年度	令和7年度	整理番号(項目別)	5
支出項目	■ 調査研究費 □ 広聴費 □ 資料作成費 □ 事務所費 □ 研修費 □ 要請・陳情活動費 □ 資料購入費 □ 広報費 □ 会議費 □ 人件費		
実施年月日	令和7年6月30日 から 令和7年7月30日		
支出年月日	令和7年7月4日		
支出金額	6,746 円		
支出先	㈱クレディセゾン		
使途内容	コピー機リース料		
備考	20,240 円 × 1/3 = 6,746 円		

領収書貼付欄 (調査研究費)

※領収書及び内容を証する書類を添付してください。
備考欄には按分率等を記入してください。

[redacted]（※お預入時刻）

差引残高（－印のある場合はお預入残高を表わします。）

[redacted]

D07-07-04　ｾﾌﾞﾝﾘｰｽ　20,240

[redacted]

小切手等の証券類によるご入金の場合はそのお支払いができる予定の日を次のとおり表示します。

表　示	お支払予定日時
他券〇〇	〇〇で表示されている日の午後（お支払可能時刻は小切手等の種類によって異なり、翌営業日になる場合もあります。詳細は窓口へお問い合せください。）

MEMO（お客さま用）

[redacted]

支出伝票

会派名	翔政会	議員名	内宮貞志
支出年度	令和7年度	整理番号（項目別）	6
支出項目	■ 調査研究費 □ 広聴費 □ 資料作成費 □ 事務所費 □ 研修費 □ 要請・陳情活動費 □ 資料購入費 □ 広報費 □ 会議費 □ 人件費		
実施年月日	令和7年7月1日 から 令和7年7月25日		
支出年月日	令和7年7月25日		
支出金額	8,047 円		
支出先	第一石油販売㈱他		
使途内容	軽油代		
備考	24,141 円 × 1/3 ＝ 8,047 円		

領収書貼付欄　（調査研究費）

※領収書及び内容を証する書類を添付してください。
　備考欄には按分率等を記入してください。

JA SS

領収書

売上
ＪＡ新潟かがやき
小合給油所
新潟県新潟市小戸下組215-6
TEL:0250-24-8383　SS:3913155600
登録番号:T7110005016775
2025/07/01(火)15:45
現金会員　様
39-131-115-009999992-200-01
現金メンバー　手
区分 11　ｶﾅﾞOK
No.6673　P-05
(委託) 軽油
54.00L/ℓ　@148.0　¥7992
(内軽油本体　@115.9　¥6259)
(内軽油税　@32.1　¥1733)

合計　¥7,992
(内10%消費税等　¥569
10%税込金額　¥6,259)

給油レシートが仕入税額控除の際に必要な適格請求書となりますので、大切に保管をお願い致します。

係員 [redacted]　レシートNo.4095 01
1万 2008 8千 8

営業時間
月曜～土曜　7：30～19：00
祝日　8：00～17：00　日曜　休

apollostation

第一石油販売（株）
川岸町
新潟県新潟市中央区
川岸町３－３１
TEL:025-378-0201　SS:21010-21162
登録番号：T1110001002925

領収書

2025年07月16日 12:08　伝票No.0667
取引通番 5040

dポイントクラブ会員　様
[redacted]　21010
dﾎﾟｲﾝﾄ番号 **********[redacted]
dポイント

0210-00　6234
低硫黄軽油 P10　¥7949
数量　55.59L
単価　@143
(内本体　@110.9　¥6165)
(内軽油税　@32.1　¥1784)

合計　¥7,949
(内税分消費税　¥560)
(内税10%対象額　¥6165)
(内税10%消費税　¥560)
現金計　¥7,949

釣銭　1万:2051　8千:　51
有効期限 29年04月　企業ｺｰﾄﾞ 0363

今回ポイント　[redacted]P
ポイント残高　[redacted]P
dポイントレシート番号　[redacted]

4:0000000-0:0000000
係員 [redacted]　02
処理日付：2025/07/16　6234-6235
100取引
軽油税に消費税はかかりません。
領収書にかえさせていただきます。
今回ポイントが反映されるまで、
お時間をいただく場合がございます。

当店へのアンケート回答で
Amazonギフト券
500円分をプレゼント!
毎月1,000名様に!
回答はこちらから▶
当店ご利用後10日後まで

給油をお得に! 新アプリ
カーライフを便利に!
Drive On
※クーポン配信・対応サービスは、店舗により異なります。
お得なキャンペーン実施中 今すぐダウンロード!

apollostation

（株）ハヤマ
ユーロード亀田
新潟県新潟市江南区
東早通４－１－１
TEL:025-381-0681　SS:21002-63049
登録番号：T6110001004660

領収書

2025/07/25(金) 14:42　伝票No.1075
取引通番 3536

dポイントクラブ会員　様
[redacted]　21002
dポイントクラブ

021000　6125
軽　油　P08　¥8200
数量　55.78L
単価　@147
(内軽油本体　@114.9　¥6409)
(内軽油税　@32.1　¥1791)

合計　¥8,200
(内税分消費税　¥583)
(内税10%対象　¥6409)
(内税10%消費税　¥583)
現金計　¥8,200

dポイント番号　XXXXXXXXX[redacted]
dポイントレシート番号　[redacted]
進呈ポイント　[redacted]P
ポイント残高　[redacted]P

係員 [redacted]:0000000-0:0000000
01
処理日付：2025/07/25　6125-6126
100取引
上記にて領収書に替えさせて頂きます
今回ポイントが反映されるまで、
お時間を頂く場合がございます。

当店へのアンケート回答で
Amazonギフト券
500円分をプレゼント!
毎月1,000名様に!
回答はこちらから▶
当店ご利用後10日後まで

給油をお得に! 新アプリ
カーライフを便利に!
Drive On
※クーポン配信・対応サービスは、店舗により異なります。
お得なキャンペーン実施中 今すぐダウンロード!

（株）ハヤマ
ユーロード亀田

次回１円引きクーポン

2025/07/25(金) 14:42
ガソリン・軽油・灯油に利用可能

有効期限　2024/07/26～2026/06/30
期間内1回限りご利用できます。

00013630492010323258

※重ならないように貼付し

支出伝票

会派名	翔政会	議員名	内宮貞志
支出年度	令和7年度	整理番号（項目別）	7
支出項目	■ 調査研究費 □ 広聴費 □ 資料作成費 □ 事務所費 □ 研修費 □ 要請・陳情活動費 □ 資料購入費 □ 広報費 □ 会議費 □ 人件費		
実施年月日	令和7年7月31日 から 令和7年8月30日		
支出年月日	令和7年8月4日		
支出金額	6,746 円		
支出先	㈱クレディセゾン		
使途内容	コピー機リース料		
備考	20,240 円 × 1/3 ＝ 6,746 円		

領収書貼付欄　（調査研究費）

※領収書及び内容を証する書類を添付してください。
　備考欄には按分率等を記入してください。

[redacted]（兼お宿人明細）

お支払金額	差引残高（一印のある場合はお宿入残高を表わしま

[redacted]

D07-08-04 ｾｿﾞﾝﾘｰｽ 20,240

[redacted]

小切手等の証券類によるご入金の場合はそのお支払いができる予定の日を次のとおり表示します。

表　示	お支払予定日時
他券○○	○○で表示されている日の午後 （お支払可能時刻は小切手等の種類によって異なり、翌営業日になる場合もあります。詳細は窓口へお問い合せください。）

MEMO（お客さま用）

支出伝票

会派名	翔政会	議員名	内宮貞志
支出年度	令和7年度	整理番号 (項目別)	8
支出項目	■ 調査研究費 □ 広聴費 □ 資料作成費 □ 事務所費 □ 研修費 □ 要請・陳情活動費 □ 資料購入費 □ 広報費 □ 会議費 □ 人件費		
実施年月日	令和7年8月9日		
支出年月日	令和7年8月9日		
支出金額	1,966 円		
支出先	第一石油販売㈱		
使途内容	軽油代		
備考	5,900 円 × 1/3 ＝ 1,966 円		

領収書貼付欄　(調査研究費)

※領収書及び内容を証する書類を添付してください。
備考欄には按分率等を記入してください。

様式３

apollostation
第一石油販売（株）
川岸町
新潟県新潟市中央区
川岸町３－３１
TEL:025-378-0201　SS:21010-21162
登録番号：T1110001002925

領収書

2025年08月09日 15:11　伝票No. 7787
取引通番 6595

dポイントクラブ会員　様
[redacted]　21010
dﾎﾟｲﾝﾄ番号 **********[redacted]
dポイント

0210-00　8533
低硫黄軽油 P04　¥5900
数量　40.41L
単価　@146
(内本体　@113.9　¥4603)
(内軽油税　@32.1　¥1297)

合計　¥5,900
(内税分消費税　¥418)
(内税10%対象額　¥4603)
(内税10%消費税　¥418)
現金計　¥5,900

釣銭　1万:4100　6千: 100
有効期限 29年04月　企業ｺｰﾄﾞ 0363

今回ポイント　[redacted]P
ポイント残高　[redacted]P
dポイントレシート番号　[redacted]

4:0000000-0:0000000
係員：[redacted]　01
処理日付：2025/08/09　8533-8534
100取引
軽油税に消費税はかかりません。
領収書にかえさせていただきます。
今回ポイントが反映されるまで、
お時間をいただく場合がございます。

当店へのアンケート回答で
Amazonギフト券
500円分をプレゼント!
毎月1,000名様に!
回答はこちらから▶
当店ご利用後10日後まで

給油をお得に! 新アプリ
カーライフを便利に!
Drive On
※クーポン記念・対応サービスは、店舗により異なります。
お得なキャンペーン実施中 今すぐダウンロード!

※重ならないように貼付してください。

支出伝票

会派名	翔政会	議員名	内宮貞志
支出年度	令和7年度	整理番号（項目別）	9
支出項目	■ 調査研究費 □ 広聴費 □ 資料作成費 □ 事務所費 □ 研修費 □ 要請・陳情活動費 □ 資料購入費 □ 広報費 □ 会議費 □ 人件費		
実施年月日	令和7年8月31日 から 令和7年9月29日		
支出年月日	令和7年9月4日		
支出金額	6,746 円		
支出先	㈱クレディセゾン		
使途内容	コピー機リース料		
備考	20,240 円 × 1/3 ＝ 6,746 円		

領収書貼付欄　（調査研究費）

※領収書及び内容を証する書類を添付してください。
備考欄には按分率等を記入してください。

[redacted]（兼お借入明細）

差引残高（一印のある場合はお借入残高を表わしま

[redacted]

D07-09-04 ｾｿﾞﾝ)ﾘｰｽ 20,240

[redacted]

小切手等の証券類によるご入金の場合はそのお支払いができる予定の日を次のとおり表示します。

表　示	お支払予定日時
他券○○	○○で表示されている日の午後 （お支払可能時刻は小切手等の種類によって異なり、翌営業日になる場合もあります。詳細は窓口へお問い合せください。）

MEMO（お客さま用）

支出伝票

会派名	翔政会	議員名	内宮貞志
支出年度	令和7年度	整理番号（項目別）	10
支出項目	■ 調査研究費 □ 広聴費 □ 資料作成費 □ 事務所費 □ 研修費 □ 要請・陳情活動費 □ 資料購入費 □ 広報費 □ 会議費 □ 人件費		
実施年月日	令和7年9月5日 から 令和7年9月20日		
支出年月日	令和7年9月20日		
支出金額	5,093 円		
支出先	㈱ハヤマ他		
使途内容	軽油代		
備考	15,280 円 × 1/3 ＝ 5,093 円		

領収書貼付欄　（調査研究費）

※領収書及び内容を証する書類を添付してください。
備考欄には按分率等を記入してください。

様式３

apollostation

（株）ハヤマ
マルフスーパーロード県庁前
新潟県新潟市中央区
鳥屋野２－１２－１８
TEL:025-282-2515　SS:21002-63070
登録番号：T6110001004660

領収書

2025/09/05(金) 15:31　伝票No.5967
取引通番 2330

dポイントクラブ会員　様
[redacted]　21002
dポイントクラブ

021000　9262
軽　油　P06　¥6000
数量　40.82L
単価　@147
(内軽油本体　@114.9　¥4690)
(内軽油税　@32.1　¥1310)

合計　¥6,000
(内税分消費税　¥426)
(内税10%対象　¥4690)
(内税10%消費税　¥426)
現金計　¥6,000
お預り　¥6,000
お釣り　¥0

dポイント番号　XXXXXXXXXX[redacted]
dポイントレシート番号　[redacted]
進呈ポイント　[redacted]P
ポイント残高　[redacted]P

4:0000000-0:0000000
係員：[redacted]　02
処理日付：2025/09/05　9262-9263
100取引
上記にて領収書に替えさせて頂きます
今回ポイントが反映されるまで、
お時間を頂く場合がございます。

当店へのオンケート回答で
Amazonギフト券
500円分をプレゼント!
毎月1,000名様に!
回答はこちらから▶
当店ご利用後10日後まで

給油をお得に! 新アプリ
カーライフを便利に!
Drive On
トクーポン配信・対応サービスは、店舗により異なります。
お得なキャンペーン実施中 今すぐダウンロード!

==========
（株）ハヤマ
マルフスーパーロード県庁前

次回１円引きクーポン

2025/09/05(金) 15:31
ガソリン・軽油・灯油に利用可能

有効期限　2024/07/26～2026/06/30
期間内1回限りご利用できます。

00013630702021729254

※重

ENEOS

納品書(領収書)

＊　金、土、日、祝祭日　＊
＊　給油でポイント５倍！！　＊
＊　（V．楽天．dポイント）　＊
＊＊＊＊＊＊＊＊＊＊＊＊＊＊＊＊＊＊＊
2025年09月20日 12:26
売上
上　様 M
90-432-008-000000-0
BODYCARDフリー
車両番号　実車番　[redacted]
0050-00
軽油　P-12
58.00L　＊;
160円　¥9,280
(内軽油本体 127.90円　¥7,419)
(内軽油税　32.10円　¥1,861)
合計　¥9,280
(消費税10%対象　¥7,419
内消費税等・　¥674)
釣銭　1万:720
dﾎﾟｲﾝﾄｶｰﾄﾞ番号：XXXXXXXXXX[redacted]
ﾎﾟｲﾝﾄ処理通番　：02011139
dﾎﾟｲﾝﾄ:基本P　[redacted]P
特別P　P
特別P(SS)　P
今回計　P
利用ポイント　P
ポイント残高　P
本日付与されるポイントは２～３日
目以降に反映される場合があります
有効期限切等の理由で、dポイント
が加算されないことがあります
詳細はdpoint.jpにてご確認下さい
現金でお買上げの場合は領収書にかえさせて頂きます。

土田石油株式会社　NW新津ＳＳ
新潟県　新潟市秋葉区
川口４６１－１
TEL:0250-25-3151　SS-302679
登録番号：T6110001007226
ﾚｼｰﾄNo 0170-02　ﾃﾞｰﾀNo6066-6069
[redacted]　2025/09/20

支出伝票

会派名	翔政会	議員名	内宮貞志
支出年度	令和7年度	整理番号 (項目別)	11
支出項目	■ 調査研究費 □ 広聴費 □ 資料作成費 □ 事務所費 □ 研修費 □ 要請・陳情活動費 □ 資料購入費 □ 広報費 □ 会議費 □ 人件費		
実施年月日	令和7年9月30日 から 令和7年10月30日		
支出年月日	令和7年10月6日		
支出金額	6,746 円		
支出先	㈱クレディセゾン		
使途内容	コピー機リース料		
備考	20,240 円 × 1/3 = 6,746 円		

領収書貼付欄 (調査研究費)

※領収書及び内容を証する書類を添付してください。
備考欄には按分率等を記入してください。

[redacted]（兼お預入明細）

お支払金額	差引残高（一印のある場合はお預入残高を表わします）
[redacted]	
07-10-06 セゾンリース　0　20,240	
[redacted]	

小切手等の証券類によるご入金の場合はそのお支払いができる予定の日を次のとおり表示します。

表示	お支払予定日時
他券○○	○○で表示されている日の午後 お支払可能時刻は小切手等の種類によって異なり、翌営業日になる場合もあります。詳細は窓口へお問い合せください。

MEMO（お客さま用）

支 出 伝 票

会 派 名	翔政会	議員名	内宮貞志
支出年度	令和7年度	整理番号 (項目別)	12
支出項目	■ 調査研究費 □ 広聴費 □ 資料作成費 □ 事務所費 □ 研修費 □ 要請・陳情活動費 □ 資料購入費 □ 広報費 □ 会議費 □ 人件費		
実施年月日	令和7年10月3日 から 令和7年10月29日		
支出年月日	令和7年10月29日		
支出金額	6,046 円		
支 出 先	㈱ハヤマ他		
使途内容	軽油代		
備 考	18,138 円 × 1/3 = 6,046 円		

領収書貼付欄 (調査研究費)

※領収書及び内容を証する書類を添付してください。
備考欄には按分率等を記入してください。

apollostation
第一石油販売（株）
川岸町
新潟県新潟市中央区
川岸町３－３１
TEL:025-378-0201　SS:21010-21162
登録番号：T1110001002925

領収書

2025年10月03日 09:15　伝票No.2889
取引通番 5546

dポイントクラブ会員　様
[redacted]　21010
dﾎﾟｲﾝﾄ番号 **********[redacted]
dポイント

0210-00　4862
低硫黄軽油 P10　¥7830
数量　53.63L
単価　@146
(内本体　@113.9　¥6108)
(内軽油税　@32.1　¥1722)

合計　¥7,830
(内税分消費税　¥555)
(内税10%対象額　¥6108)
(内税10%消費税　¥555)
現金計　¥7,830

釣銭　1万:2170　8千: 170
有効期限 29年04月　企業ｺｰﾄﾞ 0363

今回ポイント　[redacted]P
ポイント残高　[redacted]P
dポイントレシート番号　[redacted]

4:0000000-0:0000000
係員：[redacted]　02
処理日付：2025/10/03　4862-4863
100取引
軽油税に消費税はかかりません。
領収書にかえさせていただきます。
今回ポイントが反映されるまで、
お時間をいただく場合がございます。

当店へのアンケート回答で
Amazonギフト券
500円分をプレゼント!
毎月1,000名様に!
回答はこちらから▶
当店ご利用後10日後まで

給油をお得に! 新アプリ
カーライフを便利に!
Drive On
※クーポン配信・対応サービスは、店舗により異なります。
お得なキャンペーン実施中 今すぐダウンロード!

してください。

EneJet

領収書
ゼネラルエナジー株式会社
新津インターＳＳ
新潟市秋葉区中新田字道下２７０
TEL:0250-21-2415
登録番号：T5380001017133
2025/10/16(木)17:35
現金　様
30-0708135-000009　0708 0000
売上　現金ﾌﾘｰ　手
軽油　¥7800
[redacted]　@141.0　L- 1 N- 3
[redacted]本体　@108.9　¥6025)
[redacted]税　@32.1　¥1775)

小計　¥7,800
(10%対象　¥6,025
内消費税　¥548)
計　¥7,800
[redacted]　¥10000　お釣　¥2200
[redacted]領収書とさせて頂きます
[redacted]dポイントカード********
[redacted]ﾄ　XXXXXXXXXX[redacted]
[redacted]処理通番：11030129
dﾎﾟｲﾝﾄ：基本P　[redacted]P
特別P　[redacted]P
今回計　[redacted]P
利用dﾎﾟｲﾝﾄ　[redacted]P
利用可能dﾎﾟｲﾝﾄ　[redacted]P
今回ポイントが反映されるまで、
お時間を頂く場合がございます。
No.5645　担当：[redacted]
POS番号01
2025/10/16　釣銭伝票No.1216

おつり引換券
2025/10/16(木)17:35
釣銭金額客頁　¥2,200
2025/10/16　釣銭番号 1216
2801216022002

apollostation
(株) ハヤマ
ｾﾙﾌｽｰﾊﾟｰﾛｰﾄﾞ県庁前
新潟県新潟市中央区
鳥屋野２－１２－１８
TEL:025-282-2515　SS:21002-63070
登録番号：T6110001004660

領収書

2025/10/29(水) 16:47　伝票No.1389
取引通番 4031

dポイントクラブ会員　様
[redacted]　21002
dポイントクラブ

021000　5961
軽油　P06　¥2508
数量　17.54L
単価　@143
(内軽油本体　@110.9　¥1945)
(内軽油税　@32.1　¥563)

合計　¥2,508
(内税分消費税　¥177)
(内税10%対象　¥1945)
(内税10%消費税　¥177)
現金計　¥2,508
お預り　¥5,000
お釣り　¥2,492

dポイント番号　XXXXXXXXXX[redacted]
dポイントレシート番号　[redacted]
進呈ポイント　[redacted]P
ポイント残高　[redacted]P

4:0000000-0:0000000
係員：[redacted]　02
処理日付：2025/10/29　5961-5962
100取引
上記にて領収書に替えさせて頂きます
今回ポイントが反映されるまで、
お時間を頂く場合がございます。

当店へのアンケート回答で
Amazonギフト券
500円分をプレゼント!
毎月1,000名様に!
回答はこちらから▶
当店ご利用後10日後まで

給油をお得に! 新アプリ
カーライフを便利に!
Drive On
※クーポン配信・対応サービスは、店舗により異なります。
お得なキャンペーン実施中 今すぐダウンロード!

(株) ハヤマ
ｾﾙﾌｽｰﾊﾟｰﾛｰﾄﾞ県庁前

次回1円引きクーポン

2025/10/29(水) 16:47
ガソリン・軽油・灯油に利用可能

有効期限　2024/07/26～2026/06/30
期間内1回限りご利用できます。

0091363070202192313 3

支出伝票

会派名	翔政会	議員名	内宮貞志
支出年度	令和7年度	整理番号 (項目別)	13
支出項目	■ 調査研究費 □ 広聴費 □ 資料作成費 □ 事務所費 □ 研修費 □ 要請・陳情活動費 □ 資料購入費 □ 広報費 □ 会議費 □ 人件費		
実施年月日	令和7年10月31日 から 令和7年11月29日		
支出年月日	令和7年11月4日		
支出金額	6,746 円		
支出先	㈱クレディセゾン		
使途内容	コピー機リース料		
備考	20,240 円 × 1/3 = 6,746 円		

領収書貼付欄　(調査研究費)

※領収書及び内容を証する書類を添付してください。
備考欄には按分率等を記入してください。

[redacted]来お借入明細）

[redacted]

D07-11-04　ｾｿﾞﾝ)ﾘｰｽ　　20,240

[redacted]

小切手等の証券類によるご入金の場合はそのお支払いができる予定の日を次のとおり表示します。

表　示	お支払予定日時
他券○○	○○で表示されている日の午後 （お支払可能時刻は小切手等の種類によって異なり、翌営業日になる場合もあります。詳細は窓口へお問い合せください。）

MEMO（お客さま用）

支 出 伝 票

会 派 名	翔政会	議員名	内宮貞志
支 出 年 度	令和7年度	整理番号 (項目別)	14
支 出 項 目	■ 調査研究費 □ 広聴費 □ 資料作成費 □ 事務所費 □ 研修費 □ 要請・陳情活動費 □ 資料購入費 □ 広報費 □ 会議費 □ 人件費		
実施年月日	令和7年11月8日 から 令和7年11月26日		
支出年月日	令和7年11月26日		
支 出 金 額	5,025 円		
支 出 先	第一石油販売㈱他		
使 途 内 容	軽油代		
備 考	15,077 円 × 1/3 = 5,025 円		

領収書貼付欄 (調査研究費)

※領収書及び内容を証する書類を添付してください。
備考欄には按分率等を記入してください。

様式3

又

ENEOS

納品書(領収書)

2025年11月08日 12:55

売上
現金フリー　　様 M
90-436-010-000000-0
GOL CARDフリー
車両　　実車番
0210-レ
軽油（店頭）　　P-01
53.27L
146円
(内軽油本体 113.90円　　¥6
(内軽油税　　¥1.7レ
合計　　7,777
(消費税10%対象　　¥6,068
内消費税等　　¥552)
お預り　　¥10,000
お釣り　　¥2,223
dポイントカード番号：XXXXXXXXXX[redacted]
ポイント処理通番　01075200
dポイント：基本P　[redacted]P
特別P　,
今回計　P
利用ポイント　P
ポイント残高　P
本日付与されるポイントは2～3日目以降に反映される場合があります
有効期限切等の理由で、dポイントが加算されないことがあります
詳細はdpoint.jpにてご確認下さい
現金でお買上げの場合は領収書にかえさせて頂きます。

宮島石油販売株式会社
DDルート8白根店
新潟県　新潟市南区
東萱場字土居下2104－1
TEL:025-375-1388　　SS-302527
登録番号：T7110001012951
レシートNo 4700-01　データNo0021-0024
[redacted]　　2025/11/08

※重ならないように貼付してください。

apollostation
第一石油販売（株）
川岸町
新潟県新潟市中央区
川岸町3－31
TEL:025-378-0201　　SS:21010-21162
登録番号：T1110001002925

領収書

2025年11月26日 16:56　伝票No.9145
取引通番 5308

dポイントクラブ会員　　様
[redacted]　　21010
dポイント番号 **********[redacted]
dポイント

0210-00　3826
低硫黄軽油 P01　　¥7300
数量　　52.90L
単価　　@138
(内本体　　@105.9　　¥5602)
(内軽油税　　@32.1　　¥1698)

合計　　¥7,300
(内税分消費税　　¥509)
(内税10%対象額　　¥5602)
(内税10%消費税　　¥509)
現金計　　¥7,300

釣銭　1万:2700　　8千: 700
有効期限 29年04月　企業ｺｰﾄﾞ 0363

今回ポイント　[redacted]P
ポイント残高　P
dポイントレシート番号　[redacted]

4:0000000-0:0000000
係員：[redacted]　　01
処理日付：2025/11/26　3826-3827
100取引
軽油税に消費税はかかりません。
領収書にかえさせていただきます。
今回ポイントが反映されるまで、
お時間をいただく場合がございます。

当店へのアンケート回答で
Amazonギフト券
500円分をプレゼント!
毎月1,000名様に!
回答はこちらから▶
当店ご利用後10日後まで

給油をお得に! 新アプリ
カーライフを便利に!
Drive On
お得なキャンペーン実施中 今すぐダウンロード!

支出伝票

会派名	翔政会	議員名	内宮貞志
支出年度	令和7年度	整理番号（項目別）	15
支出項目	■ 調査研究費 □ 広聴費 □ 資料作成費 □ 事務所費 □ 研修費 □ 要請・陳情活動費 □ 資料購入費 □ 広報費 □ 会議費 □ 人件費		
実施年月日	令和7年11月30日 から 令和7年12月30日		
支出年月日	令和7年12月4日		
支出金額	6,746 円		
支出先	㈱クレディセゾン		
使途内容	コピー機リース料		
備考	20,240 円 × 1/3 ＝ 6,746 円		

領収書貼付欄　（調査研究費）

※領収書及び内容を証する書類を添付してください。
　備考欄には按分率等を記入してください。

[redacted]（兼お借入明細）

差引残高（一印のある場合は お借入残高を表わしま

[redacted]

D07-12-04　ｾｿﾞﾝ)ﾘｰｽ　20,240 0

小切手等の証券類によるご入金の場合はそのお支払いができる予定の日を次のとおり表示します。

表　示	お支払予定日時
他券○○	○○で表示されている日の午後 （お支払可能時刻は小切手等の種類によって異なり、翌営業日になる場合もあります。詳細は窓口へお問い合せください。）

MEMO（お客さま用）

支出伝票

会派名	翔政会	議員名	内宮貞志
支出年度	令和7年度	整理番号（項目別）	16
支出項目	■ 調査研究費 □ 広聴費 □ 資料作成費 □ 事務所費 □ 研修費 □ 要請・陳情活動費 □ 資料購入費 □ 広報費 □ 会議費 □ 人件費		
実施年月日	令和7年12月16日 から 令和7年12月28日		
支出年月日	令和7年12月28日		
支出金額	4,865 円		
支出先	第一石油販売㈱他		
使途内容	軽油代		
備考	14,595 円 × 1/3 ＝ 4,865 円		

領収書貼付欄　（調査研究費）

※領収書及び内容を証する書類を添付してください。
　備考欄には按分率等を記入してください。

様式３

貼付用紙

apollostation
第一石油販売（株）
川岸町
新潟県新潟市中央区
川岸町３－３１
TEL:025-378-0201　SS:21010-21162
登録番号：T1110001002925

領収書

2025年12月16日 08:46　伝票No.5461
取引通番 5926

dポイントクラブ会員　様
[redacted]
21010
dポイント番号 **********[redacted]
dポイント

0210-00　5300
低硫黄軽油 P01　¥6850
数量　50.37L
単価　@136
(内本体　@103.9　¥5233)
(内軽油税　@32.1　¥1617)

合計　¥6,850
(内税分消費税　¥476)
(内税10%対象額　¥5233)
(内税10%消費税　¥476)
現金計　¥6,850

釣銭　1万:3150　7千: 150
有効期限 29年04月　企業ｺｰﾄﾞ 0363

今回ポイント　[redacted]P
ポイント残高　[redacted]P
dポイントレシート番号　[redacted]

4:0000000-0:0000000
係員：[redacted]　01
処理日付：2025/12/16　5300-5301
100取引
軽油税に消費税はかかりません。
領収書にかえさせていただきます。
今回ポイントが反映されるまで、
お時間をいただく場合がございます。

当店へのアンケート回答で
Amazonギフト券
500円分をプレゼント!
毎月1,000名様に!
回答はこちらから▶
当店ご利用後10日後まで

給油をお得に! 新アプリ
カーライフを便利に!
Drive On
クーポン配信・対応サービスは、店舗により異なります。
お得なキャンペーン実施中 今すぐダウンロード!

※重ならない

ENEOS

納品書(領収書)
2025年12月28日 12:34

売上
現金フリー　様 M
90-436-010-000000-0
BODYCARDフリー
車両番号　実車番
0210-00
軽油（店頭）　P-22
55.72L　*
139円　¥7,745
(内軽油本体 106.90円　¥5,957)
(内軽油税　32.10円　¥1,788)
合計　¥7,745
(消費税10%対象　¥5,957
内消費税等　¥542)
お預り　¥10,000
お釣り　¥2,255
dﾎﾟｲﾝﾄｶｰﾄﾞ番号：XXXXXXXXXX[redacted]
ﾎﾟｲﾝﾄ処理通番　：08080024
dﾎﾟｲﾝﾄ:基本P　[redacted]P
特別P　[redacted]P
今回計　[redacted]P
利用ポイント　[redacted]P
ポイント残高　[redacted]P
本日付与されるポイントは２～３日目以降に反映される場合があります
有効期限切等の理由で、ｄポイントが加算されないことがあります
詳細はdpoint.jpにてご確認下さい
現金でお買上げの場合は領収書にかえさせて頂きます。

宮島石油販売株式会社
ＤＤルート８白根店
新潟県　新潟市南区
東萱場字土居下２１０４－１
TEL:025-375-1388　SS-302527
登録番号：T7110001012951
ﾚｼｰﾄNo 6779-08　ﾃﾞｰﾀNo0174-0177
[redacted]
2025/12/28

支出伝票

会派名	翔政会	議員名	内宮貞志
支出年度	令和7年度	整理番号（項目別）	17
支出項目	■ 調査研究費 □ 広聴費 □ 資料作成費 □ 事務所費 □ 研修費 □ 要請・陳情活動費 □ 資料購入費 □ 広報費 □ 会議費 □ 人件費		
実施年月日	令和7年12月31日 から 令和8年1月30日		
支出年月日	令和8年1月5日		
支出金額	6,746 円		
支出先	㈱クレディセゾン		
使途内容	コピー機リース料		
備考	20,240 円 × 1/3 ＝ 6,746 円		

領収書貼付欄　（調査研究費）

※領収書及び内容を証する書類を添付してください。
　備考欄には按分率等を記入してください。

[redacted]様の個人明細）

お支払金額　差引残高（一印のある場合はお借入残高を表わしま

[redacted]

D08-01-05　ｾｿﾞﾝ)ﾘｰｽ　20,240 0

[redacted]

（新通帳へ繰越しました）

「摘要」欄に＊AD＊または＊CD＊と「お支払金額」欄または「お預り金額」欄に「新通帳再記入」が印字されたお取引は仮の記帳ですので、後日再記帳させて頂きます。

支出伝票

会派名	翔政会	議員名	内宮貞志
支出年度	令和7年度	整理番号（項目別）	18
支出項目	■ 調査研究費 □ 広聴費 □ 資料作成費 □ 事務所費 □ 研修費 □ 要請・陳情活動費 □ 資料購入費 □ 広報費 □ 会議費 □ 人件費		
実施年月日	令和8年1月17日		
支出年月日	令和8年1月17日		
支出金額	2,326 円		
支出先	ゼネラルエナジー㈱		
使途内容	軽油代		
備考	6,980 円 × 1/3 ＝ 2,326 円		

領収書貼付欄　（調査研究費）

※領収書及び内容を証する書類を添付してください。
備考欄には按分率等を記入してください。

様式３

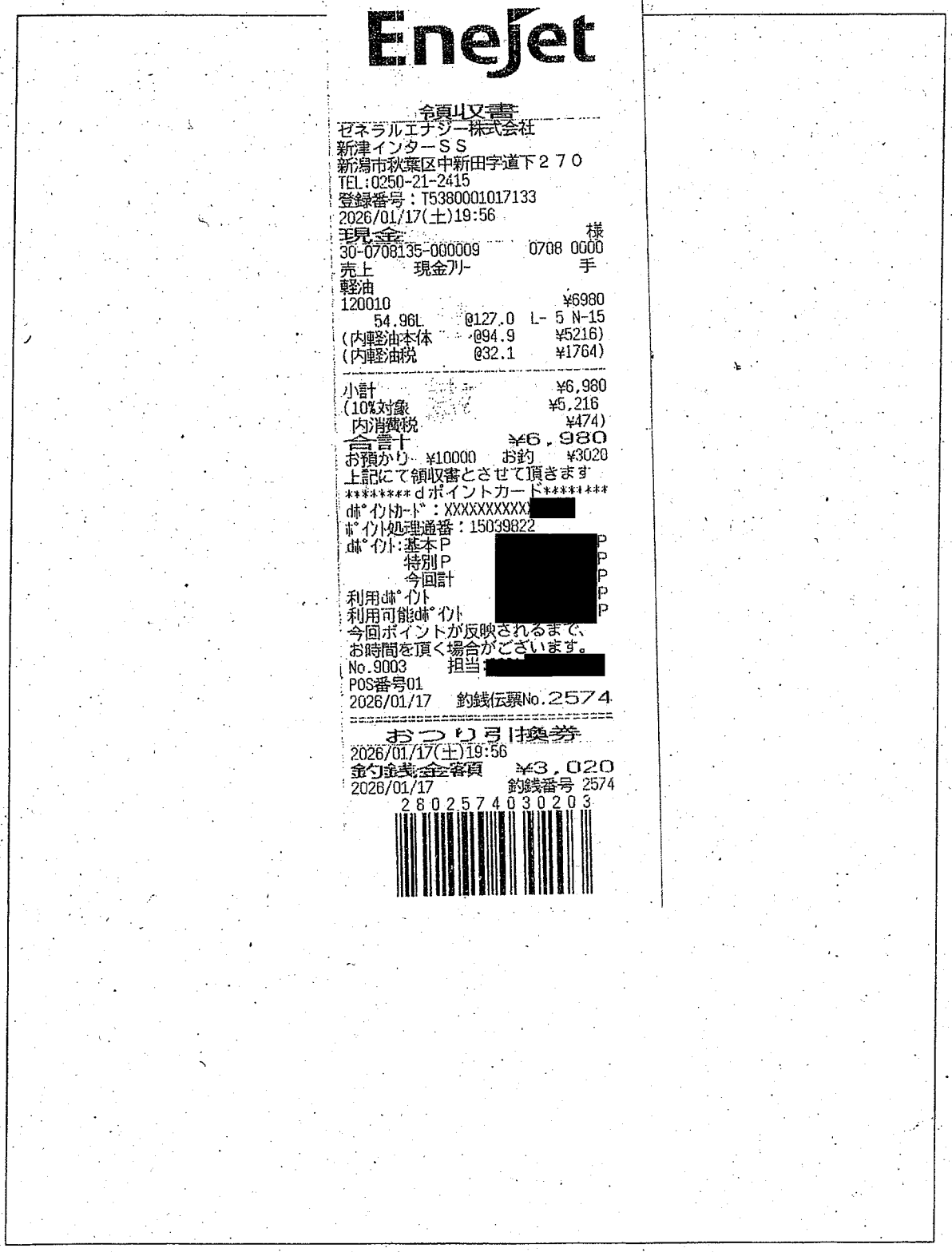

Enejet

領収書

ゼネラルエナジー株式会社
新津インターＳＳ
新潟市秋葉区中新田字道下２７０
TEL:0250-21-2415
登録番号：T5380001017133
2026/01/17(土)19:56
現金　様
30-0708135-000009　0708 0000
売上　現金ﾌﾘｰ　手
軽油
120010　¥6980
54.96L　@127.0　L- 5 N-15
(内軽油本体　@94.9　¥5216)
(内軽油税　@32.1　¥1764)

小計　¥6,980
(10%対象　¥5,216
内消費税　¥474)
合計　¥6,980
お預かり　¥10000　お釣　¥3020
上記にて領収書とさせて頂きます
********dポイントカード********
dﾎﾟｲﾝﾄｶｰﾄﾞ：XXXXXXXXXX[redacted]
ﾎﾟｲﾝﾄ処理通番：15039822
dﾎﾟｲﾝﾄ:基本P [redacted]P
特別P [redacted]P
今回計 [redacted]P
利用dﾎﾟｲﾝﾄ [redacted]P
利用可能dﾎﾟｲﾝﾄ [redacted]P
今回ポイントが反映されるまで、
お時間を頂く場合がございます。
No.9003　担当[redacted]
POS番号01
2026/01/17　釣銭伝票No.2574

おつり引換券
2026/01/17(土)19:56
釣銭金額　¥3,020
2026/01/17　釣銭番号 2574
2802574030203

※重ならないように貼付してください。

支出伝票

会派名	翔政会	議員名	内宮貞志
支出年度	令和7年度	整理番号（項目別）	19
支出項目	■ 調査研究費 □ 広聴費 □ 資料作成費 □ 事務所費 □ 研修費 □ 要請・陳情活動費 □ 資料購入費 □ 広報費 □ 会議費 □ 人件費		
実施年月日	令和8年1月31日 から 令和8年2月27日		
支出年月日	令和8年2月4日		
支出金額	6,746 円		
支出先	㈱クレディセゾン		
使途内容	コピー機リース料		
備考	20,240 円 × 1/3 ＝ 6,746 円		

領収書貼付欄　（調査研究費）

※領収書及び内容を証する書類を添付してください。
備考欄には按分率等を記入してください。

[redacted]（紙の個人明細）

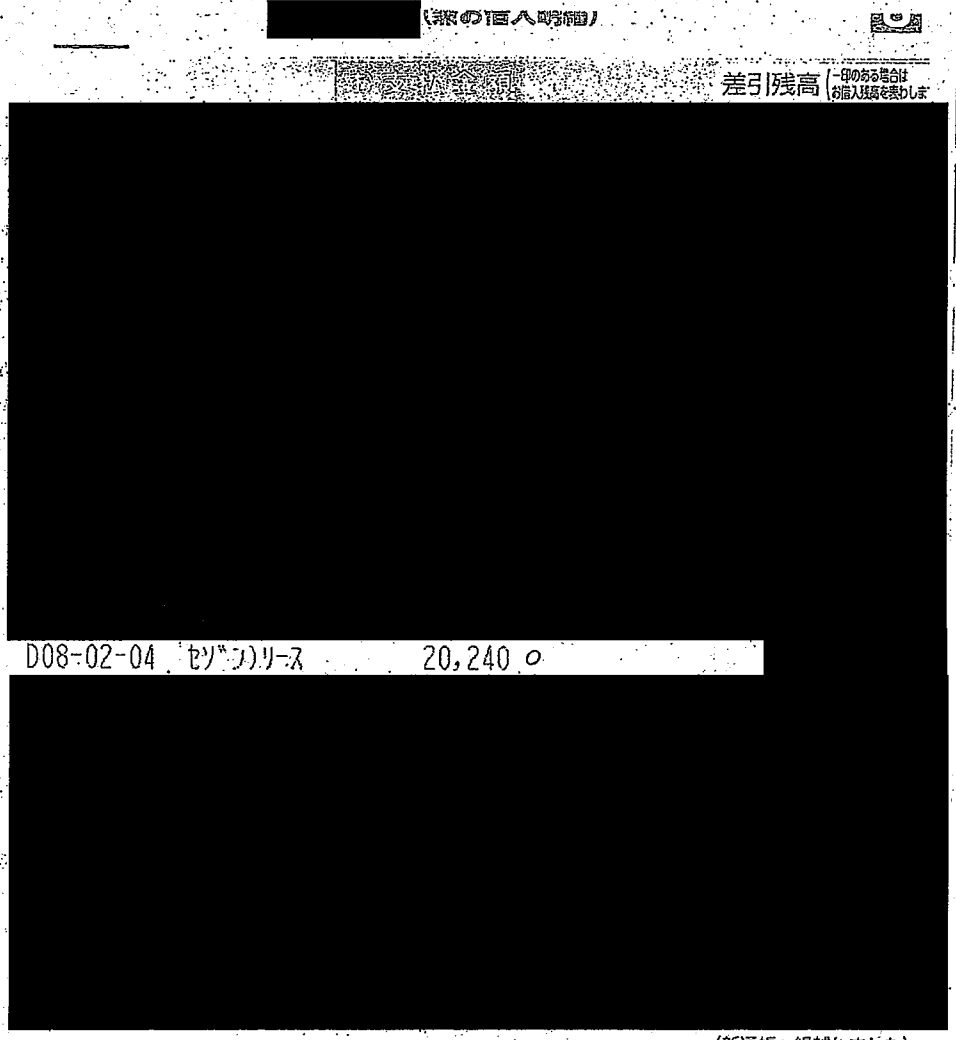

お支払金額　差引残高（一印のある場合はお借入残高を表わしま

[redacted]

D08-02-04　ｾｿﾞﾝ)ﾘｰｽ　20,240 ｏ

[redacted]

（新通帳へ繰越しました）

「摘要」欄に＊ＡＤ＊または＊ＣＤ＊と「お支払金額」欄または「お預り金額」欄に「新通帳再記入」が印字されたお取引は仮の記帳ですので、後日再記帳させて頂きます。

支出伝票

会派名	翔政会	議員名	内宮貞志
支出年度	令和7年度	整理番号(項目別)	20
支出項目	■ 調査研究費 □ 広聴費 □ 資料作成費 □ 事務所費 □ 研修費 □ 要請・陳情活動費 □ 資料購入費 □ 広報費 □ 会議費 □ 人件費		
実施年月日	令和8年2月2日 から 令和8年2月12日		
支出年月日	令和8年2月12日		
支出金額	5,170 円		
支出先	第一石油販売㈱		
使途内容	軽油代		
備考	15,510 円 × 1/3 = 5,170 円		

領収書貼付欄 (調査研究費)

※領収書及び内容を証する書類を添付してください。
備考欄には按分率等を記入してください。

様式３

apollostation
第一石油販売（株）
川岸町
新潟県新潟市中央区
川岸町３－３１
TEL:025-378-0201　SS:21010-21162
登録番号：T1110001002925

領収書

2026年02月02日 09:09　伝票No. 0302
取引通番 9445

dポイントクラブ会員　様
[redacted]　21010
dポイント番号 **********[redacted]
dポイント

0210-00　2088
低硫黄軽油 P01　¥7500
数量　56.39L
単価　@133
(内本体　@100.9　¥5690)
(内軽油税　@32.1　¥1810)

合計　¥7,500
(内税分消費税　¥517)
(内税10%対象額　¥5690)
(内税10%消費税　¥517)
現金計　¥7,500

釣銭　1万:2500　8千: 500
有効期限 29年04月　企業ｺｰﾄﾞ 0363

今回ポイント　[redacted]
ポイント残高
dポイントレシート番号　00155940

4:0000000-0:0000000
係員：[redacted]　01
処理日付：2026/02/02　2088-2089
100取引
軽油税に消費税はかかりません。
領収書にかえさせていただきます。
今回ポイントが反映されるまで、
お時間をいただく場合がございます。

当店へのアンケート回答で
Amazonギフト券
500円分をプレゼント!
毎月1,000名様に!
回答はこちらから▶
当店ご利用後10日後まで

給油をお得に! 新アプリ
カーライフを便利に!
Drive On
クーポン給油・対応サービスは、店舗により異なります。
お得なキャンペーン実施中 今すぐダウンロード!

※重ならな

貝

apollostation
第一石油販売（株）
川岸町
新潟県新潟市中央区
川岸町３－３１
TEL:025-378-0201　SS:21010-21162
登録番号：T1110001002925

領収書

2026年02月12日 17:04　伝票No. 3427
取引通番 7319

dポイントクラブ会員　様
[redacted]　21010
dポイント番号 **********[redacted]
dポイント

0210-00　7669
低硫黄軽油 P10　¥8010
数量　58.47L
単価　@137
(内本体　@104.9　¥6133)
(内軽油税　@32.1　¥1877)

合計　¥8,010
(内税分消費税　¥558)
(内税10%対象額　¥6133)
(内税10%消費税　¥558)
現金計　¥8,010

釣銭　1万:1990　9千: 990
有効期限 29年04月　企業ｺｰﾄﾞ 0363

今回ポイント　[redacted]
ポイント残高
dポイントレシート番号　00158840

4:0000000-0:0000000
係員：[redacted]　02
処理日付：2026/02/12　7669-7670
100取引
軽油税に消費税はかかりません。
領収書にかえさせていただきます。
今回ポイントが反映されるまで、
お時間をいただく場合がございます。

当店へのアンケート回答で
Amazonギフト券
500円分をプレゼント!
毎月1,000名様に!
回答はこちらから▶
当店ご利用後10日後まで

給油をお得に! 新アプリ
カーライフを便利に!
Drive On
クーポン給油・対応サービスは、店舗により異なります。
お得なキャンペーン実施中 今すぐダウンロード!

支 出 伝 票

会 派 名	翔政会	議員名	内宮貞志
支出年度	令和7年度	整理番号 (項目別)	21
支出項目	■ 調査研究費 □ 広聴費 □ 資料作成費 □ 事務所費 □ 研修費 □ 要請・陳情活動費 □ 資料購入費 □ 広報費 □ 会議費 □ 人件費		
実施年月日	令和8年1月13日 から 令和8年1月17日		
支出年月日	令和8年2月17日		
支出金額	384,190 円		
支 出 先	新潟交通㈱他		
使途内容	ベトナム視察旅費		
備 考			

領収書貼付欄 (調査研究費)

※領収書及び内容を証する書類を添付してください。
備考欄には按分率等を記入してください。

様式３

領収書貼付用紙

領　収　書

No. 020854

令和　8 年 2 月 17 日

内宮貞志　様

下記金額正に領収致しました

¥382,440-

1/13~17 ベトナム渡航費用として

〈振込入金〉

新潟市[redacted]1丁目6番1号
新潟[redacted]株式会社
登録番号 T7110001003728

発行所
販売企画課

取扱者印 [redacted]

取扱者印なきものは無効

内訳

税率	税抜金額	¥25,827-
10%	消費税額	¥2,583-
税率	税抜金額	¥354,030-
0%	消費税額	¥0-

経理46. B 6. 複

[redacted]

※重ならないように貼付してください。

□ 預金払戻請求書・預金口座振替による振込受付書
（兼振込手数料受領書）
☑ 振込金受領書（兼振込手数料受領書）

ご依頼日 8年 2月 17日

お振込先

金融機関名（漢字）を左づめでご記入ください（第四北越銀行の場合は記入不要）
[redacted] 銀行

支店名（漢字）を左づめでご記入ください
[redacted] 支店 出張所

（○をおつけください） 信金 信組 農協 その他
[redacted] 第四北越銀行 [redacted]

お受取人（口座名義）

預金種目 該当種目に○をお付けください 1. 普通 2. 当座 4. 貯蓄 9. その他
[redacted]

口座番号 右づめでご記入ください
[redacted]

金額 十億 億 千万 百万 十万 万 千 百 十 円
[redacted] 4 3 8 2 4 4 0

消費税込手数料（税率10%） 円
[redacted] 5 5 0

都度 ○
後納 □

カタカナ
ニイガタコウツウ、カ ハンバイスイ
ミンガカリ

おなまえ（漢字）
新潟交通株式会社 販売推進係 様

ご依頼人

カタカナ
ウチミヤサダシ

おなまえ（漢字）
内宮貞志 様

日中連絡できるお電話番号 携帯・自宅 [redacted]

おところ
新潟市秋葉区小須戸3110

当行をご利用くださいましてありがとうございました。

株式会社 第四北越銀行
登録番号 T7110001000007

出 8.2.200円
第四北越 新潟市役所

（お願い）お振込先はできるだけ当行の本支店をご指定ください。手数料がお安くなります。

- 振込先銀行へは、受取人名のほか預金種目・口座番号を通知します。
  また、受取人名等をカナ文字により送信します。
- 記載内容に不備があった場合は、照会等のために振込が遅延することがあり、場合によってはご入金できないこともあります。
- 振込内容につき訂正・取消が生じた場合は、各種依頼書の提出および別途当行所定の手数料が必要となります。この場合、振込手数料は返却いたしません。なお、場合によっては取消ができないこともあります。この場合、取消手続に関わる手数料は返却いたしません。
- 通信機器、回線の障害等やむを得ない事由によって振込が遅延することがありますのでご了承ください。

領収証

APITA POWER

新潟亀田店　TEL　0570-029606

お客様コールセンター20時～翌5時
TEL：０１２０－４４５－６４９
【営業時間のご案内】
朝9時～夜21時まで営業致します
※夜20時～21時は留守電となります
2026年01月08日(木)14:49　ﾚｼﾞ0144
責No[redacted]
4972087430062JAN
＊ #小嶋屋総本店　布乃利　¥4,050
400539030019JAN
#小嶋屋そば　紙袋　¥50
小計　¥4,100
8％対象額　¥4,050
8％税額　¥324
10％対象額　¥50
10％税額　¥5
(税額合計　¥329)
合計　¥4.429
お預り　¥10,000
お釣り　¥5.571
(消費税等　¥329)
お買上点数　2点
※どこでもマジカ利用時の
majica情報はアプリの
残高履歴をご確認ください
※majica、UCSカード払で
以下ポイントが獲得できます
[redacted]P
「＊」印は軽減税率（8%）適用商品
「ｾ]」印はｾﾙﾌﾒﾃﾞｨｹｰｼｮﾝ税制対象

事業者登録番号　T4180001104506
お客様No.：[redacted]

QUICPay+™ならアピタ・ピアゴの外で majicaが使える！
クイックペイプラス
詳細はコチラ

ﾚｼｰﾄNo8848　店No09606

領収証

★ ¥6,480-
但 お買上げ
2026年1月8日 上記正に領収いたしました

内訳
税率 8% 金額(税抜税込) ¥6000
消費税額等 ¥480
税率 % 金額(税抜税込)
消費税額等

登録番号

様 No.

内 1,200円 計上

収入
印紙
コクヨ ウケ-1007

株式会社 美島 渡島克己
〒951-8028
新潟市中央区東湊町通2-2550-9
TEL 025-222-8757
登録番号 T8810040094061

ベトナム土産代　　10,909

議員名	負担額
古泉　幸一	1,200
山際　務	1,200
荒井　宏幸	1,309
土田　真清	1,200
保苅　浩	1,200
豊島　真	1,200
林　龍太郎	1,200
内宮　貞志	1,200
米野　泰加	1,200
計	10,909

NO. 553083

令和8年2月4日

内宮 貞志 様

2026年1月13日(火)～17日(土)
ベトナム訪問団参加費用

T7110001003728
新潟交通株式会社
旅行部 販売企画課
新潟市中央区万代1-6-1
代表取締役社長 星野佳人
TEL025-246-6366
担当 [redacted]

ご旅行費用請求書

基本費用	単価	数量	金額	摘要
航空券代	163,000	1	163,000	1/13 羽田→ハノイ 1/15 ハノイ→ホーチミン 1/16 ホーチミン→羽田(1/17着)
燃油サーチャージ	20,250	1	20,250	
現地空港税	9,680	1	9,680	
宿泊代(1泊朝食)	14,300	1	14,300	1/13 ハノイデウーホテル
宿泊代(1泊朝食)	14,300	1	14,300	1/14 ハノイデウーホテル
宿泊代(1泊朝食)	14,300	1	14,300	1/15 ニッコーサイゴン
共通経費按分(専用車・ガイド)4日	108,700	1	108,700	978,300/9＝108,700
小　計			344,530	

国内経費	単価	数量	金額	摘要
羽田空港使用料・保安サービス料	3,180	1	3,180	
JR	23,730	1	23,730	新潟～都内(往復)復路自由席
Wi-Fi	11,000	1	11,000	古泉・土田・林・内宮・豊島
小　計			37,910	
合計金額			382,440	
合計金額			¥382,440	

この度は弊社をご利用いただき誠にありがとうございます。
上記の通りご請求させていただきます。何卒よろしくお願いいたします。

◆振込口座: [redacted]
新潟交通株式会社 販売推進係
(ニイガタコウツウ. カ ハンバイスイシンガカリ)

免税・不課税	¥344,530
消費税10%対象	
税抜	¥34,464
消費税	¥3,446

《発行責任者及び担当者》

	役職	氏名	電話連絡先
発行責任者	課長	[redacted]	025－246-6366
担当者			025－246-6366

※支払い期限: 2月27日(金) クレジット・振込にて承ります。
※決算期となりますので早めのご入金をよろしくお願いします。

日程表
ITINERARY

作成日：2025年12月10日
新潟交通株式会社　販売企画課
TEL：[redacted]
FAX：(025)246－6244
営業担当[redacted]

TOUR CODE:　ベトナム訪問

GROUP NAME:　翔政会有志　様（成田発ANA利用）

	Date	City	Transport	Local Time	Tour Condition		
1	1/13 (火)	新潟駅 東京駅 東京駅 成田空港 (T1) 成田空港 (T1南) ハノイ	とき320 NEX35 NH897 専用車	12:27 14:28 15:03 15:57 16:00 18:40 23:05 0:00 0:40	※国内移動はイメージです。 集合：成田空港第一ターミナル南ウイング 所要6H45　（時差▲2時間　戻す） 到着後、専用車にて市内ホテルへ ガイドとミーティング～所要40分程度 ハノイ市内ホテルチェックイン 宿泊：デウーホテル	夕	機内
2	1/14 (水)	ハノイ	専用車	(　) 10:00 午後	朝食後、ホテル出発 （所要30分程度） ◇JETROハノイ（10：00～11：00）（パスポート必要） 9th Floor, CornerStone Building, 16 Phan Chu Trinh Street, Cua Nam Ward, Hanoi, Vietnam TEL[redacted]　対応：[redacted]次長、[redacted]所員 昼食： （所要1H30程度） ◇亀田製菓・ベトナム工場（15：00～17：00） THIEN HA KAMEDA JOINT STOCK COMPANY Km 29-QL 5A, Ben Residential Group, Bach Sam Ward, My Hao Town, Hung Yen Province, Vietnam 対応：[redacted]CEO、[redacted]様 夕食： 宿泊：デウーホテル	朝 昼 夕	ホテル ○ ○
3	1/15 (木)	ハノイ ホーチミン	専用車 VN247 専用車	(　) 10:00 11:05 13:00 15:00	朝食後、ホテルチェックアウト～空港へ （所要30分程度） ベトナム国内線にてホーチミンへ 所要1H05 到着後、ガイドとミーティング 昼食：[redacted] （所要40分程度） ◇ABE INDUSTRIAL VIETNAM Co.,Ltd 26-28, Road 1, VSIP II, Hoa Phu Ward, Thu Dau Mot City, Binh Duong Province TEL[redacted]　FAX[redacted] 対応：[redacted]（社長）日本語OK ㈱阿部製作所　（代表取締役社長　阿部修靖） 〒940－2402　新潟県長岡市与板町与板字江東乙1902－4 TEL：0258-72-4500　FAX：0258-72-4505 夕食： 宿泊：ニッコーサイゴン	朝 昼 夕	ホテル ○ ○

4	1/16 (金)	ホーチミン	専用車	9:00 10:00 12:00 午後 20:30 23:05	朝食後、ホテルチェックアウト (所要30分程度) ✧エスハイ (人材送り出し機関) (10:00～11:30) KAIZEN吉田スクール本校 Esuhai Co.,Ltd 対応: 40/12 - 40/14 - 40/16 Ap Bac Street, Ward 13, Tan Binh District, Hochiminh City, Vietnam Tel: [redacted] Pax: [redacted] Email: [redacted] ⇒ [redacted] 日本語 昼食: (所要1H30程度) ・ホーチミン郊外視察 (クチ方面) (14:30～16:30) 夕食: 夕食後、空港へ ANAにて帰路日本へ	朝 昼 夕	ホテル ○ ○
		ホーチミン	NH892	23:05	機内泊		
5	1/17 (土)	羽田空港 (T3) 羽田空港 浜松町 浜松町 東京駅 東京駅 新潟駅	モノレール 山手線 (6分) とき	7:00 8:14 8:27 8:40 8:47 9:12 10:41	所要5H55 (時差+2時間 進める) 入国後国内移動～新潟へ 第三ターミナル到着 ※移動時間はイメージです。 (復路は自由席)	朝	機内

様式１７(議員用)

視 察 （ 出 張 ） 報 告 書

令和 8 年 1月 31日

新潟市議会議長　様

氏 名　　内宮　貞志

下記のとおり，視察（出張）が終了したので報告します。

視察議員	古泉　幸一、山際 務、荒井 宏幸、土田 真清、保苅 浩、豊島 真、 林 龍太郎、内宮 貞志、米野 泰加
期　　間	令和 ８年１月１３日（火）～ 令和 ８年１月１７日（土）
視 察 先	① JETRO(ジェトロ日本貿易振興機構)　ベトナム・ハノイ事務所 ② 亀田製菓・ベトナム工場 ③ アベ・インダストリアル・ベトナム有限会社 ④ エスハイ　KAIZEN 吉田スクール本校
視察用務	① ベトナム経済概況と日系企業動向 ② 亀田製菓「海外事業戦略」について ③ 主要な新潟県企業のベトナムへの進出方法と現地における経営実態 ④ ベトナム優秀人材の採用と長期的育成による将来の熟練人材・専門人材・管理人材獲得 （※事前質問・回答につき添付資料参照）
視察先面会者	別紙の通り
概要及び所見	別紙の通り

翔政会有志研修視察報告

【視察日程】 2026年1月14日（水）10：00～11：00

【視察地】 ベトナム ハノイ市内

【面会者】 日本貿易振興機構(ジェトロ)ハノイ事務所[redacted]氏[redacted]氏

【概要】 ベトナム経済概況と日系企業動向

・ベトナムの概要2025年：人口(1億2１6万人)一人当たりGDP(4,806ドル)名目GDP(4,910ドル)。日系企業数(JCCI、JCCID、JCCHの合計2,094社)

・ベトナムにおける米国関税措置の影響は関税対象のうち、ソーラーパネル、音響機器、家具、靴などの米国向け輸出が多い。ネットワーク機器やスマートフォン、ノートPCでは除外は得る一方、アパレル・家具などに加え、電気電子産業でも製品によっては影響が懸念される。

・経済成長加速に向け国内改革が進行。民間経済を「国家経済の最重要な原動力」と位置づけ、2030年までに現在94万社の民間企業を200万社に増やし、国際競争力のあるコングロマリットを20社育成。民間部門の経済成長12%を目指している。

・2025年8%、2026～30年10%の経済成長に向け、行政効率化など構造改革を推進。今後の国の発展に向けた4つの柱(4本の共産党政治局決議)を発表し、その中で民間企業の育成・活性化方針も示す。ただし外資系企業の位置付けは明確でなく、具体的かつ実効性ある政策や計画の策定が課題。日系企業の対応策としては、ベトナム企業との協業・パートナーシップ推進が考えられる。

・GDP成長率は2045年の先進国入り実現のため2025年は8%成長、26～30年にかけて10%超の成長を目指す方針。しかし、米国の関税政策による輸出や経済の減速が懸念され、不透明感が高まっている。

・日本からの新規投資プロジェクトへの認可件数は累計では製造業がトップだが、近年、日本からの投資は非製造業の比率が高まっている。

・在ベトナム日系企業の56.1%が今後1～2年で事業を拡大する方針。拡大意欲はASEANで1位。また、海外事業を展開する日本企業(日本の本社側)のうち、ベトナムでの事業拡大を検討する企業が22.0%。国・地域別では全世界で4位。

・サプライチェーンマネジメントについては、ベトナムでの現地調達率 36.6%で前年調査から 5.3 ポイント低下。日本からの調達は 33.6%(前年比 2.7 ポイント増)、中国からは 12.6%(1.0 ポイント増)、ASEAN からは 11.3%(0.9 ポイント増)に拡大している。

・日本で働くベトナム人は 2018～24 年の 6 年間で 80%増加し、24 年時点で 57 万人。そのうち高度人材は 10 万人超。日本で働く高度人材全体の中でも、中国に次ぐ多さ。海外展開と支援体制構築を推進し、人材の循環を作ることで、中期的な幹部や専門職の人材の補完が期待される。

・賃金について、ベトナムの昇給率は、2021 年以降、5%台で推移している。

【所見】 ベトナム経済は、人口規模の拡大と堅調な成長を背景に、中長期的には引き続き有望な市場である。特に政府は民間経済を成長の中核と位置づけ、企業数の倍増や大規模企業の育成を掲げるなど、国内産業基盤の強化に注力している点は評価できる。今後も行政効率化や制度改革が進めば、投資環境のさらなる改善が期待される。一方で、米国の関税措置は輸出依存度の高いベトナム経済に直接的な影響を与える可能性があり、特にアパレルや家具に加え、一部の電気電子製品にもリスクがあると思われる。政府が掲げる高成長目標（2025 年 8%、その後 10%超）は野心的であるものの、外需の変動次第では達成のハードルは高いと感じる。日系企業の動向を見ると、拡大意欲は依然として非常に高く、ASEAN 内でもトップ水準にある点は注目される。ただし、近年は非製造業への投資シフトが進んでおり、従来の「生産拠点」としての位置付けから、「市場・サービス拠点」としての重要性が増していると考えられる。人材面では日本で働くベトナム人の増加が顕著であり、人的ネットワークの深化は両国ビジネスにとって大きな強みとなる。特に高度人材の循環を活用することで、現地経営人材の確保や技術移転の促進が期待される。総じて、ベトナムは高い成長ポテンシャルを維持しつつも、外部環境リスクと制度面の不透明さという課題を抱えている。日系企業としては、単なる進出拡大にとどまらず、現地企業とのパートナーシップ構築やサプライチェーンの高度化、人材戦略の強化を通じて、中長期的な競争力を確保していくことが求められると感じた。

令和７年度　新潟市議会翔政会有志会　行政視察報告

翔政会　　内宮貞志

【視察日程】　　2026年1月14日（水）15：00～17：00

【視察地】　　「亀田製菓・ベトナム工場」（ハノイ市郊外）

○住所：　　ベトナム　フンイエン県　ミハオ町　バックサムワード
ペンレジデンシャルグループ　km29-QL5A

○面談者　　THIEN HA KAMEDA,JSC（ﾃｨｴﾝﾊ・ｶﾒﾀﾞ）社長 [redacted]氏　副社長 [redacted]氏

◎ベトナム・ハノイ市の概要

○人口：（ベトナム全体で約１億人中）首都ハノイ市8,587千人（2023年）。
南部ホーチミン市に次ぐ第２の都市。

○特徴：ベトナム社会主義共和国の北部に位置し、政治・文化の中心都市。
市内には川と湖が点在し、街路樹が多く、フランス統治時代に建てられた洋館や教会が残っている。

◎「亀田製菓㈱」について

○本社所在地：新潟市江南区亀田工業団地３丁目１番１号　○資本金：19億4,613万円

○年商（連結）：1,032億6,200万円.(2025年３月期)　→国内米菓市場の約30%シェア

○創業：昭和21年９月　○従業員数（連結）：4,090名（2025年３月期）

○業種：菓子の製造販売事業　○主力商品：柿の種、ハッピーターン、ソフトサラダ他

○国内関連会社：アジカル㈱、とよす㈱、㈱日新製菓、㈱マスヤ

◎亀田製菓「海外事業戦略」について

○1989年、アメリカ・イリノイ州の「SESMARK FOOD,INC（現TH FOOD,INC)」に出資し、北米での米菓製造・販売開始。
2008年、カリフォルニア州に「KAMEDA USA,INC」を設立、北米での地歩を固める。

○アジアでは、2003年、中国・青島に製造拠点として「青島亀田食品有限公司」を設立し、中国市場向けの販売を強化。
2013年、ベトナムで「THIENHA KAMEDA,JSC」を設立、揚げ米菓「ICHI」はナショナルブランドへと成長している。
2020年、タイの「Singha Kameda（Thailand）Co.Ltd」を子会社化し、クロスボーダー取引の拠点として世界各地に米菓を販売。インド、カンボジアにも拠点を拡大。

【座学より】

◎ベトナム（ハノイ）の物価の現状

1.全体的に安い（日本の 1/4～1/5）

・ﾀｸｼｰ（初乗り）：120 円　・ﾏｯｻｰｼﾞ（90 分）：1,500 円　・床屋（屋内）：600 円

・床屋（路上）：150 円　→必ず刈上げにされる　・路上式靴磨き：120 円

・ﾋﾞｰﾙ（330ml）：70 円　・SAPPORO ﾋﾞｰﾙ（330ml）→120 円

・ﾐﾈﾗﾙｳｫｰﾀｰ（500ml）：30 円　・ﾌｫｰ（朝食の定番）：240 円　・ﾊﾞｲﾝﾐｰ：180 円

・ベトナム産米 5kg 袋（ｼﾞｬﾎﾟﾆｶ米）：1,200 円　（ｲﾝﾃﾞｨｶ米）：500 円

2.日本からの輸入品（日本価格の 2～3 倍）

・6P 柿の種：約 660 円　・ｳｨｽｷｰ（角瓶）：約 6,000 円　（山崎）：約 25,000 円

・どん兵衛：約 510 円

◎亀田製菓ベトナム工場「THIEN HA KAMEDA,JSC（ﾃｨｴﾝﾊ・ｶﾒﾀﾞ）」について

○設立：2013 年 6 月（出資比率：亀田製菓 30%・Thien Ha ｸﾞﾙｰﾌﾟ 70%）

2021 年 10 月（出資比率：亀田製菓 51%・Thien Ha ｸﾞﾙｰﾌﾟ 49%）で新体制

○従業員数：北部工場 200 名（2013 年工場稼働）　中部工場 38 名（2015 年工場稼働）

南部工場　47 名（2016 年工場稼働）合計　285 名

→3 拠点生産：輸送コスト減・ﾘｽｸﾍｯｼﾞを徹底するため、とのこと

○主な商品：ブランド「ICHI」

・亀田製菓商品をベースに現地化　・ベトナム南部の「ジャポニカ米」を使用

→甘いもの好き・薄味好みのベトナム人の好みにあうよう、蜂蜜を加え、醤油を控えめにした味付けとしている、とのこと

○輸出国：ベトナム国内がメインであるが、日本、アメリカ、ニュージーランド、中国、タイ、韓国他に拡大している、とのこと

○国際認証：FSSC22000(3 工場)、ｲﾝﾄﾞﾈｼｱﾊﾗｰﾙ(北部工場)、GCC 認証(中東 7 ヶ国)

○企業理念：ライスクラッカーの可能性を通して、人々に喜びをもたらす会社になる

○行動指針：

1.チームワーク：我々はｺﾞｰﾙを共有し自身の役割を理解し、実現のためｲﾆｼｱﾁﾌﾞを取る

2.プロフェッショナリズム：我々はお客様に喜ばれる商品づくりに専念する

3.パッション：我々は、関わる全てに「喜び」「幸せ」「情熱」を注ぐ

→企業理念、行動指針をお題目ではなく実効性のあるものとすべく、2013 年当初は 30%であった出資比率を、2021 年に 51%としたことで、日本企業の経営に関する指針を強力に推し進めることが可能になり、業績も大きく変わってきたと実感されているとのこと。

＊流通ﾁｬﾈﾙ戦略：ティエンハｸﾞﾙｰﾌﾟの ONE-ONE 社が、ｾｰﾙｽ・ﾊﾞｲｸ部隊（約 800 名）を駆使して、ベトナム全土を網羅している

→ベトナムの交通渋滞事情を考慮した上での現実的な対応をしている、とのこと

【工場見学より】

＊工場設備

・日本工場と同じ製造工程を行なっている（原料米→製粉→練り→蒸練→搗き→延し→乾燥→焼き→味付け→包装→ﾀﾞﾝﾎﾞｰﾙ詰め）ため、同様の設備を備えているが、日本の完全自動化工場の一世代前の設備となっている。

・機械設備については日本製ではなく、多くは中国製を採用しており、メンテナンスも同様とのこと。

→今後の販売戦略、業績動向によっては、日本からのメンテナンス含めた設備戦略の検討を行なっていくとのこと。

◎今後について：「ジャポニカ米を使って日本製法で作った揚げ米菓「ICHI」を中心としたラインアップ」を軸としているが、今後はベトナムでも需要が確実に高まってくる「幼児向けせんべい・ハイハイン」等、日本品質の商品を提供していくという、明確な中長期的なビジョンを持ってすすめるとのこと。

【所見】

はじめて米菓の製造工程を見学させていただきました。非常に面白かった、というのが率直な意見です。２０１３年にベトナムに進出。今でこそナショナルブランドとして，米菓「ICHI」は定着したが、販売手法がベトナム独自のスタイルで興味深い。コンビニ店などはあまり無く、日本でいうところの駄菓子屋というか、キオスクというか店舗に、個人事業主が現金取引での営業販売だと伺った。日本では、ヤクルトレディさんの営業スタイルが少し近い形態かもしれない。日本品質、ベトナムスタイルが強みになったと感じた。工場勤務の社員教育も徹底されていた。挨拶は今の日本よりしっかりされていたのではないだろうか。ベトナムとの交流を通じて、日本の忘れてはいけないことを多く感じた。

翔政会　内宮貞志

【視察日】 2026 年 1 月 15 日（木） 15：00～16：30

【視察先】 アベ・インダストリアル・ベトナム有限会社

【視察目的】主要な新潟県企業のベトナムへの進出方法と現地における経営実態について調査し、市内企業のベトナム進出の足掛かりとする。

【面会者】 [redacted] 社長

1．本社の概要　新潟県長岡市に本社を置く㈱阿部製作所は、配管支持金具の日本国内トップブランドである㈱アカギの中核サプライヤーとして、水道・ガス・空調といった建築向け配管支持金具や配管部材を生産している。支持金具事業、鋼材加工事業、鋼管加工事業の 3 事業を展開し、加工から溶接、組立、梱包、在庫管理までワンストップで対応するトータルパートナー企業として確固たる地位を築いてきた。

創業以来 50 余年をかけて、規格品の量産を手がける支持金具事業を主軸としつつ、鋼管のプレハブ加工を行う鋼管加工事業、配管支持金具やキャビネットなどの受注生産品を生産する鋼材加工事業を順次立ち上げ、さらには硬質ウレタン成形や樹脂成形といった非金属製品の加工も手掛けるようになった。

2．アベ・インダストリアル・ベトナムの概要

2006 年 12 月、アベ・インダストリアル・ベトナム㈲は、㈱阿部製作所の 100%子会社として設立された。同社は本社向け製品の 100%受託生産工場として稼働を始め、建設資材である配管支持金具とそれに類するブラケットなどを生産してきた。2025 年 12 月現在の従業員数は 98 人である。

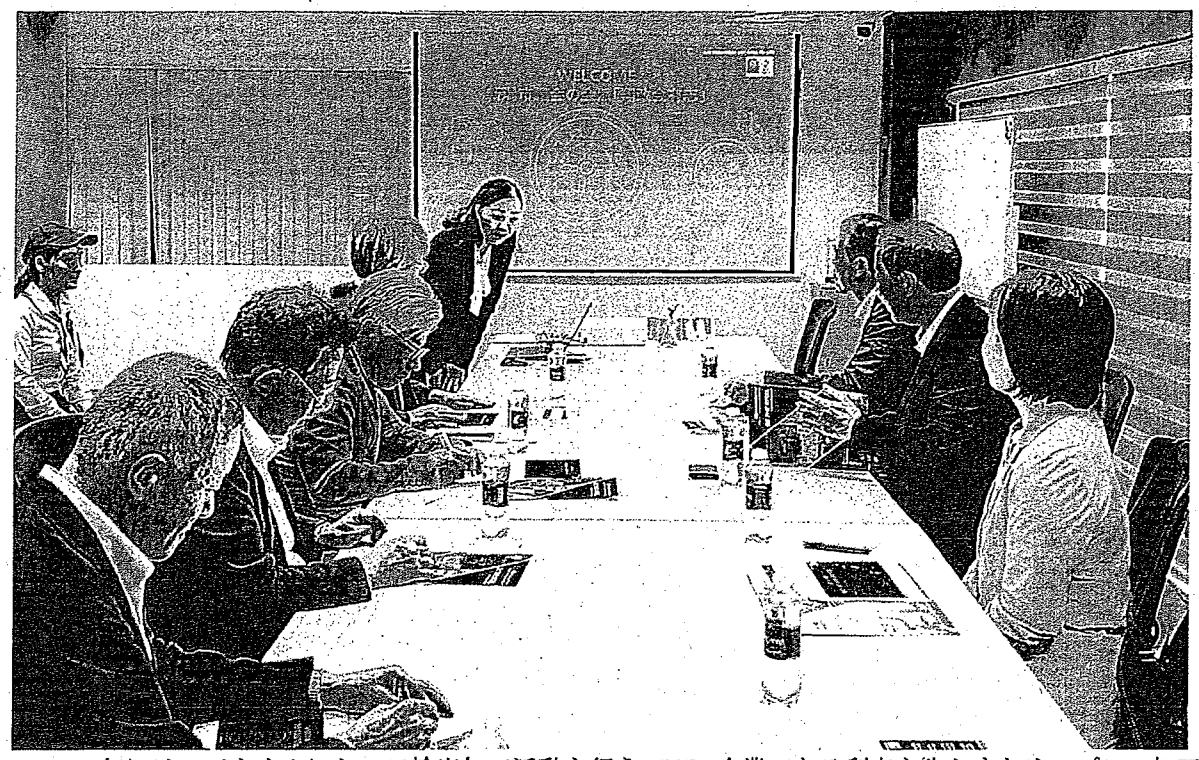

2017 年には、ベトナムにおいて輸出加工活動を行う EPE 企業である利点を生かすため、プレス加工だけではなく板金加工設備も整え事業拡大を決定。また市場も日本向け、日系企業向けだけではなく、欧米諸国、またベトナム国内企業まで広げた。輸出は日本向け 99 %、その他 1%の割合である。現在、同社は米系企業をはじめ、ベトナム以外の様々な国籍の企業からの引き合いがあり、「日本品質、ベトナム価格」を体現する企業として成長を続けている。

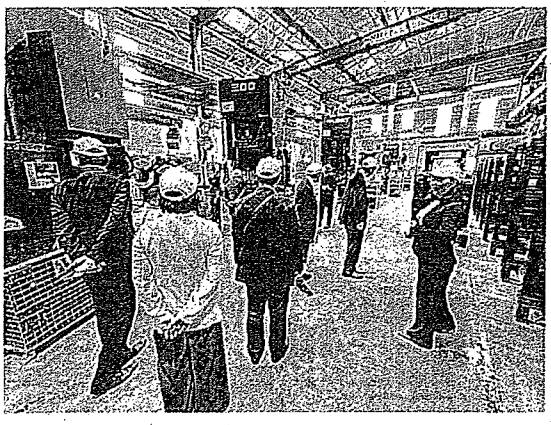

3．ベトナムの投資環境

（1） 労働力

・平均年齢が約 32 歳と若く、活力がある

・コロナ禍以降、地元近くで働く志向が強まり、郊外工業団地でも人材採用は容易になってきている
・従業員は勤勉であり、技術習得も早い
・作業品質への意識が高く、日本式管理の文化に馴染みやすい
・技術・工程の吸収が早く、継続的な改善活動が可能

（2） ベトナム政府の外国投資誘致政策
・インフラ整備（高速道路・港湾・空港）が急速に進展し、輸送の利便性が大幅に向上
・デジタル化を加速し、行政の申請受付プロセスにおける官僚主義を削減
・政府の方針として、外資誘致、製造業強化、輸出促進を図っている

（3） 生産拠点としての成長性（China＋１の加速）
・米国の関税政策により、各国が生産地多様化を加速
・サプライチェーンの再編の中でベトナムの存在感が上昇
・ベトナムは最適な選択となり、工業団地の需要が増加

（4） 急成長する IT 産業
・年間５～6 万人の IT 人材を輩出
・AI、アプリ開発、FinTech が急成長
・海外企業の R&D センター進出が加速

4．課 題

（1） 技術人材の不足→高度技術者の確保が難しく、再教育コストが増加
（2） 外国人労働者の規制の厳格化→専門人材の海外採用に制約
（3） インフラの未整備→工場建設、物流などの追加コストが発生
（4） 行政手続きの複雑さ→手続きに時間がかかり、進捗が遅れやすい
（5） 政策変更の不確実性→投資、税制などの突然の変更リスク
（6） 社会・環境要求の高まり→サステナビリティ対応が求められる

5．所 見

若く勤勉で技術吸収力の高いベトナム人材の存在は潜在的な魅力だ。日本式の生産管理手法を導入しつつ、現地の文化や特性を踏まえた人材育成を行い、中間管理職層の育成を着実に進めていた。品質管理や改善活動の文化を根付かせている点は、新潟市内の企業が海外展開を検討する上で大いに参考になる。企業がベトナム進出を検討する際の有効なモデルケースとなり得るものであり、本市としても情報提供やネットワーク構築支援などを通じて後押しを支援したいと感じた。

ベトナム視察

翔政会　内宮貞志

調　査　事　項

【視察日】　2026年1月16日(金)　１０：００～１１：３０

【視察地】　エスハイ　KAIZEN吉田スクール本校

【視察目的】「ベトナム優秀人材の採用と長期的育成による将来の熟練人材・専門人材・管理人材獲得」ついて

【面会者】　営業部門顧客開拓サポート担当チーフコンサルタント　[redacted]氏

1，エスハイ（ESUHAI）について

（1）設立の経緯

エスハイは、代表取締役[redacted]氏により、2006年6月ベトナム・ホーチミン市に、技能実習生や特定技能人材を派遣する目的とするESUHAI Co Ltd設立がグループの始まりとなる。同年8月に、日本語学校である「KAIZEN吉田スクール」を設立した。

2013年9月、国際協力機構（JICA）の支援を受け、ESUHAI新社屋兼KAIZEN吉田スクールの新校舎ビルが完成となった。2024年9月には、日本基準の技術的な人材育成を目的とした専門学校法人である、日本式職業訓練校「Japan Proskills College」が設立された。

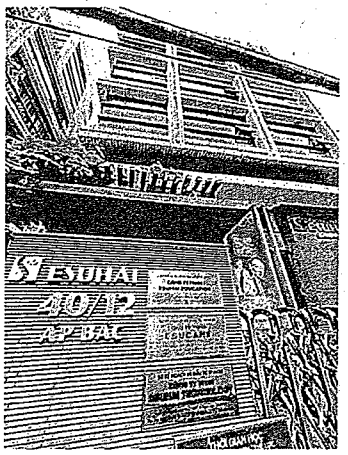

（2）グループ概要

エスハイは、2026年1月時点で、グループ全体でのスタッフ数は418名あり、うち34名が日本人となっている。教員数は140名おり、うち15名の日本人が配置されている。グループ内におけ

る、日本語対応スタッフ割合は 7 割であり、日本語を使える当グループ校卒業生の従事が徐々に増えているという。

提携するベトナム国内の大学、短期大学、専門学校の数は 38 校に及び、当グループ校に学ぶ状況がある。

グループ内の技能実習生派遣数は、2006 年～2024 年の間で約 18,000 名、2024 年の単年集計では約 1,500 名ある。そのうちの失踪発生率は累計として 0.08%と低い率となっている。技術者育成・紹介数としては 924 名（2009 年～2024 年）、特定技能人材紹介では 2024 年までに 95 名、文系大学人材紹介は 2025 年に 34 名となっている。

当グループでの人材紹介は、日本に限らず、諸外国にもなされている。日本以外の諸外国では、単純作業といった単に労働力を期待したものが多いとされ、日本の就労における能力基準は高いとされる。

2，学校の特色

（1）日本語学校

2006 年にホーチミン市で設立された「KAIZEN 吉田スクール」は、日本でのキャリアを目的とした技能実習生や、特定技能人材を派遣する会社である。教育部門である技能実習生、特定技能、技術者、留学生を目指す学生のための日本語育成コースを有しており、ベトナム人の教育・育成に力を入れることから始まった。

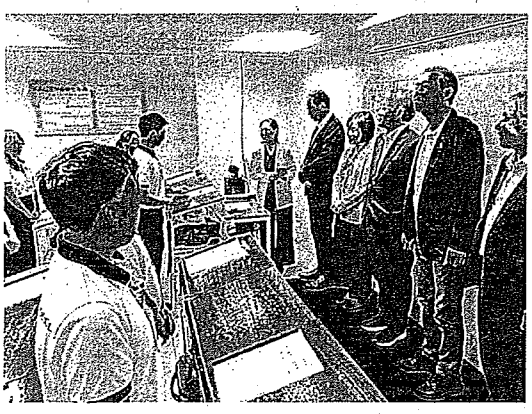

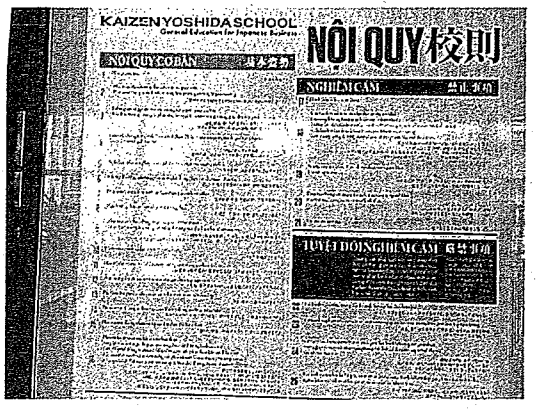

ベトナム人のキャリア構築と日本企業の人材需要の高まりから、日本基準の専門的な技能を備えた人材育成を目的に設立された「Japan Proskills College」では、エスハイで初の学校法人となっている。入学資格は高等学校などの卒業資格を有する者に限定されている。機械、IT、電子、建築、自動車整備、介護など、特定の職業で必要とされる専門の日本語や日本的ビジネスマナーだけでなく、宿泊、外食、日本の生活習慣、社会人としての意識など、仕事に従事する際に必要となる日本の文化や慣習を身につけることができる。仕事だけではなく、日常生活に支障を及ぼさないような指導が、

授業に組み込まれている。

（2）目的別の教育コース

日本語の語学力育成において、留学育成コース、技術者育成コース、介護実習生育成コース、特定技能育成コース、技能実習生育成コースといった、進路別に特化した日本語教育のカリキュラムが設定されている。単に学校を卒業しただけでは、企業の即戦力となりにくい状況を考え、就職後、直ぐに即戦力となるように、日本の制度や技能面を考慮した日本語の教育を目指しているという。

例えば、技術実習生コースや特定技能育成コースでは、ワンランク上の日本でのキャリアを目指したい学生向けとなり、技術者育成コースはベトナム理系大卒者が高度人材を目指すものとなり、日本大学進学者育成コースにおいては、日本の有名大学に進学し日本企業に就職したいといった留学を目指すものとなり、日本でのキャリアを積み成功したいベトナム人学生の支援を行う。

（3）コンプライアンス遵守

エスハイでは、就学人数の多さだけではなく、失踪発生率が低い点も特色となっている。ここには、ベトナム新法の完全準拠、日本渡航のための学費と諸費用の明瞭化、非公式ブローカー介入の防止、技能実習生の送り出しに際して前職要件を不要とすることにより、日本企業とベトナム人両者が納得できる人材マッチングを図っている。

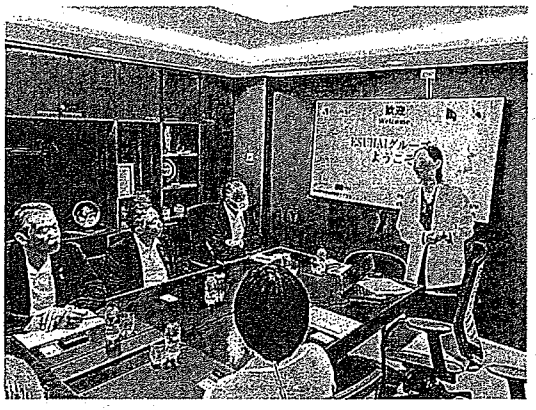

3，所見

日本基準の専門教育を現地で完結させる体制を構築しており、中長期的な高度人材育成の基盤として注目に値する。今後の課題としては、育成された人材が日本企業内でどのようにキャリアアップし、幹部候補や管理人材へと成長しているかという、受け入れ後の長期的成果の可視化が挙げられる。同グループの取り組みは、単なる外国人労働力の確保を超え、将来の熟練・専門・管理人材を

育てる投資型モデルとして高く評価できる。中長期的な人材戦略へと発送を転換する上で、大いに参考となる事例である。

支出伝票

会派名	翔政会	議員名	内宮貞志
支出年度	令和7年度	整理番号（項目別）	22
支出項目	■ 調査研究費 □ 広聴費 □ 資料作成費 □ 事務所費 □ 研修費 □ 要請・陳情活動費 □ 資料購入費 □ 広報費 □ 会議費 □ 人件費		
実施年月日	令和8年2月28日 から 令和8年3月30日		
支出年月日	令和8年3月4日		
支出金額	6,746 円		
支出先	㈱クレディセゾン		
使途内容	コピー機リース料		
備考	20,240 円 × 1/3 = 6,746 円		

領収書貼付欄　　（調査研究費）

※領収書及び内容を証する書類を添付してください。
　備考欄には按分率等を記入してください。

[redacted]（数の個人明細）

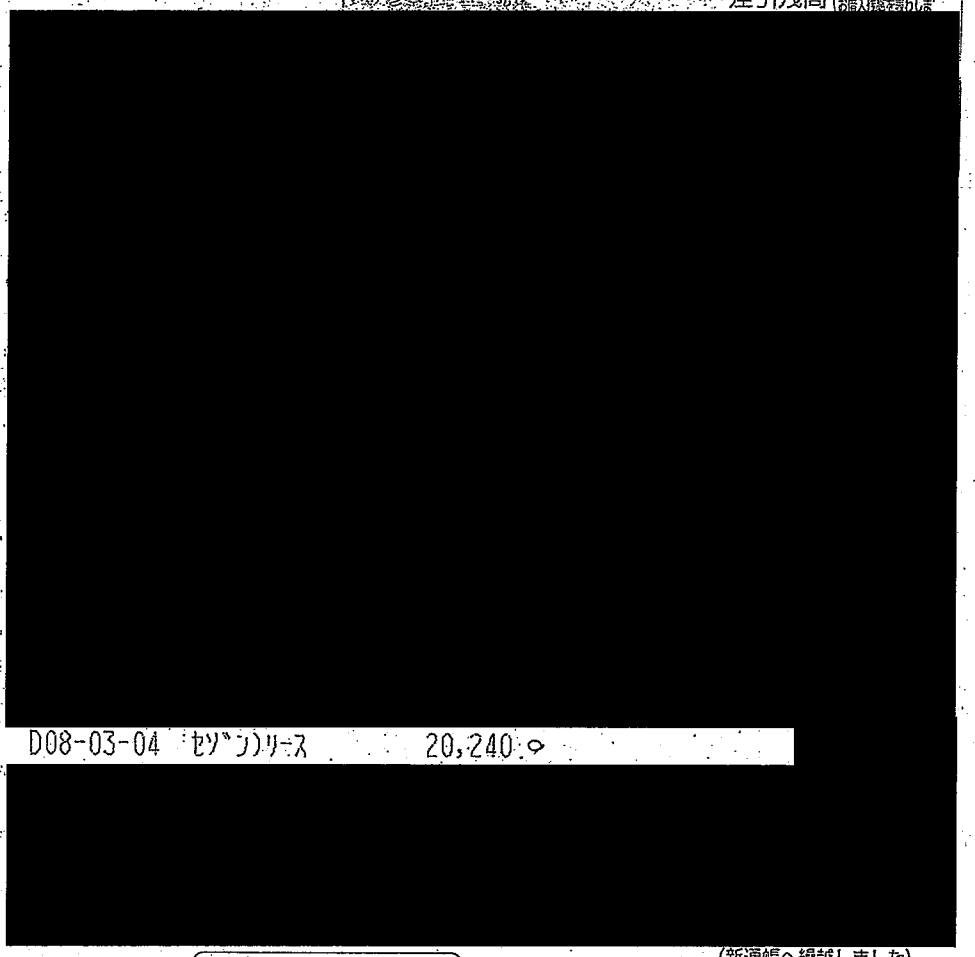

お支払金額　差引残高（一印のある場合は お借入残高を表わしま

[redacted]

D08-03-04　ｾｿﾞﾝﾉﾘｰｽ　20,240

[redacted]

（新通帳へ繰越しました）

「摘要」欄に＊AD＊または＊CD＊と「お支払金額」欄または「お預り金額」欄に「新通帳再記入」が印字されたお取引は仮の記帳ですので、後日再記帳させて頂きます。

支出伝票

会派名	翔政会	議員名	内宮貞志
支出年度	令和7年度	整理番号(項目別)	23
支出項目	■ 調査研究費 □ 広聴費 □ 資料作成費 □ 事務所費 □ 研修費 □ 要請・陳情活動費 □ 資料購入費 □ 広報費 □ 会議費 □ 人件費		
実施年月日	令和8年3月2日 から 令和8年3月30日		
支出年月日	令和8年3月30日		
支出金額	4,784 円		
支出先	第一石油販売㈱		
使途内容	軽油代		
備考	14,352 円 × 1/3 = 4,784 円		

領収書貼付欄 (調査研究費)

※領収書及び内容を証する書類を添付してください。
備考欄には按分率等を記入してください。

apollostation
第一石油販売（株）
川岸町
新潟県新潟市中央区
川岸町３－３１
TEL:025-378-0201　SS:21010-21162
登録番号：T1110001002925

領収書

2026年03月02日 12:33　伝票No. 8706
取引通番 7078

dポイントクラブ会員　様
[redacted]　21010
dポイント番号 **********[redacted]
dポイント

0210-00　7105
低硫黄軽油 P01　¥6270
数量　45.11L
単価　@139
(内本体　@106.9　¥4822)
(内軽油税　@32.1　¥1448)

合計　¥6,270
(内税分消費税　¥438)
(内税10%対象額　¥4822)
(内税10%消費税　¥438)
現金計　¥6,270

釣銭　1万:3730　7千: 730
有効期限 29年04月　企業ｺｰﾄﾞ 0363

今回ポイント　[redacted]P
ポイント残高　[redacted]P
dポイントレシート番号　[redacted]

4:0000000-0:0000000
係員：[redacted]　01
処理日付：2026/03/02　7105-7106
100取引
軽油税に消費税はかかりません。
領収書にかえさせていただきます。
今回ポイントが反映されるまで、
お時間をいただく場合がございます。

当店へのアンケート回答で
Amazonギフト券
500円分をプレゼント!
毎月1,000名様に!
回答はこちらから▶
当店ご利用後10日後まで

給油をお得に! 新アプリ
カーライフを便利に!
Drive On
※クーポン配布・対応サービスは、店舗により異なります。
お得なキャンペーン実施中 今すぐダウンロード!

apollostation
第一石油販売（株）
川岸町
新潟県新潟市中央区
川岸町３－３１
TEL:025-378-0201　SS:21010-21162
登録番号：T1110001002925

領収書

2026年03月11日 16:27　伝票No. 1889
取引通番 5019

dポイントクラブ会員　様
[redacted]　21010
dポイント番号 **********[redacted]
dポイント

0210-00　2948
低硫黄軽油 P04　¥4882
数量　34.38L
単価　@142
(内本体　@109.9　¥3778)
(内軽油税　@32.1　¥1104)

合計　¥4,882
(内税分消費税　¥343)
(内税10%対象額　¥3778)
(内税10%消費税　¥343)
現金計　¥4,882

釣銭　1万:5118　5千: 118
有効期限 29年04月　企業ｺｰﾄﾞ 0363

今回ポイント　[redacted]P
ポイント残高　[redacted]P
dポイントレシート番号　[redacted]

4:0000000-0:0000000
係員：[redacted]　01
処理日付：2026/03/11　2948-2949
100取引
軽油税に消費税はかかりません。
領収書にかえさせていただきます。
今回ポイントが反映されるまで、
お時間をいただく場合がございます。

当店へのアンケート回答で
Amazonギフト券
500円分をプレゼント!
毎月1,000名様に!
回答はこちらから▶
当店ご利用後10日後まで

給油をお得に! 新アプリ
カーライフを便利に!
Drive On
※クーポン配布・対応サービスは、店舗により異なります。
お得なキャンペーン実施中 今すぐダウンロード!

apollostation
第一石油販売（株）
川岸町
新潟県新潟市中央区
川岸町３－３１
TEL:025-378-0201　SS:21010-21162
登録番号：T1110001002925

領収書

2026年03月30日 14:04　伝票No. 7671
取引通番 5172

dポイントクラブ会員　様
[redacted]　21010
dポイント番号 **********[redacted]
dポイント

0210-00　3349
低硫黄軽油 P10　¥3200
数量　21.62L
単価　@148
(内本体　@115.9　¥2506)
(内軽油税　@32.1　¥694)

合計　¥3,200
(内税分消費税　¥228)
(内税10%対象額　¥2506)
(内税10%消費税　¥228)
現金計　¥3,200

釣銭　1万:6800　5千:1800　4千: 800
有効期限 29年04月　企業ｺｰﾄﾞ 0363

今回ポイント　[redacted]P
ポイント残高　[redacted]P
dポイントレシート番号　[redacted]

4:0000000-0:0000000
係員：[redacted]　02
処理日付：2026/03/30　3349-3350
100取引
軽油税に消費税はかかりません。
領収書にかえさせていただきます。
今回ポイントが反映されるまで、
お時間をいただく場合がございます。

支出伝票

会派名	翔政会	議員名	内宮貞志
支出年度	令和7年度	整理番号(項目別)	24
支出項目	■ 調査研究費 □ 広聴費 □ 資料作成費 □ 事務所費 □ 研修費 □ 要請・陳情活動費 □ 資料購入費 □ 広報費 □ 会議費 □ 人件費		
実施年月日	令和7年4月1日 から 令和8年3月31日		
支出年月日	令和8年3月31日		
支出金額	4,100 円		
支出先	新潟市議会市政調査会		
使途内容	R7年度新潟市市政調査会会費		
備考	研修会開催経費		

領収書貼付欄　　(調査研究費)

領　収　書

翔政会　　内宮　貞志　様

金４，１００円也

ただし、令和７年度新潟市議会市政調査会会費（研修会開催経費）として、上記金額を領収いたしました。

令和８年３月３１日

新潟市議会市政調査会
会長　小野　清一郎

※領収書及び内容を証する書類を添付してください。
備考欄には按分率等を記入してください。

支出伝票一覧表

会派名	翔政会		議員名	内宮貞志
支出年度	令和7年度	支出項目	研修費	NO. 1
整理番号	支出年月日	支出内容	支出金額(円)	備　考
1	R7.11.14	研修受講費	11,660	R7.11.19～11.21研修
2	R7.12.19	研修交通費用	43;800	滋賀県大津市
		小　計	55,460	
		合　計	55,460	

支 出 伝 票

会 派 名	翔政会	議員名	内宮貞志
支 出 年 度	令和7年度	整理番号 (項目別)	/
支 出 項 目	☐ 調査研究費 ☐ 広聴費 ☐ 資料作成費 ☐ 事務所費 ■ 研修費 ☐ 要請・陳情活動費 ☐ 資料購入費 ☐ 広報費 ☐ 会議費 ☐ 人件費		
実施年月日	令和7年11月19日 から 令和7年11月21日		
支出年月日	令和7年11月14日		
支 出 金 額	11,660 円		
支 出 先	公財)全国市町村研修財団 全国市町村国際文化研修所		
使 途 内 容	研修受講費		
備 考	R7.11.19～11.21研修		

領収書貼付欄 (研修費)

※領収書及び内容を証する書類を添付してください。
備考欄には按分率等を記入してください。

□ 預金払戻請求書・預金口座振替による振込受付書
(兼振込手数料受領書)
☑ 振込金受領書(兼振込手数料受領書)

ご依頼日 7年11月14日

お振込先
金融機関名(漢字)を左づめでご記入ください(第四北越銀行の場合は記入不要)
[redacted] 銀行
支店名(漢字)を左づめでご記入ください
[redacted] 支出張店所
(○をおつけください) 信金 信組 農協 その他
[redacted] 第四北越銀行 [redacted]

お受取人(口座名義)
預金種目 該当種目に○をお付けください 1. 普通 2. 当座 4. 貯蓄 9. その他 [redacted]
口座番号 右づめでご記入ください [redacted]
金額 十億 億 千万 百万 十万 万 千 百 十 円 DHB [redacted] ¥1,100
消費税込手数料(税率10%) 円 DHB [redacted] 660
部度後納 0 □
カタカナ ザイ)ゼンコクシチョウソンケンシュウサイダンゼンコクシチョウソンコク
おなまえ(漢字) (公財)全国市町村研修財団 全国市町村国際文化研修所 様

ご依頼人
カタカナ ウカミヤサダシ ニイガタシギカイ
おなまえ(漢字) 内宮貞志 新潟市議会 様
日中連絡できるお電話番号 (携帯優先) [redacted]
おところ 新潟市秋葉区小須戸3110

当行をご利用くださいましてありがとうございました。

株式会社 第四北越銀行
登録番号 T7110001000007

2 出納 '11.14 第四北越 新潟市役所

収入印紙
(17号文書)
・振込金・手数料の合計(消費税を除く)5万円以上は貼付
・振込受付書の場合は不要

(お願い) お振込先はできるだけ当行の本支店をご指定ください。手数料がお安くなります。

- 振込先銀行へは、受取人名のほか預金種目・口座番号を通知します。
  また、受取人名等をカナ文字により送信します。
- 記載内容に不備があった場合は、照会等のために振込が遅延することがあり、場合によってはご入金できないこともあります。
- 振込内容につき訂正・取消が生じた場合は、各種依頼書の提出および別途当行所定の手数料が必要となります。この場合、振込手数料は返却いたしません。なお、場合によっては取消ができないこともあります。この場合、取消手続に関わる手数料は返却いたしません。
- 通信機器、回線の障害等やむを得ない事由によって振込が遅延することがありますのでご了承ください。

受講証明書

団　体　名　：　新潟市

所属・氏名　：　新潟市議会 議員 内宮 貞志

研　修　名　：　令和７年度市町村議会議員研修［3日間コース］
「新人議員のための地方自治の基本」第2回

期　　間　：　令和7年11月19日（水）　～　11月21日（金）

上記の研修を受講したことを証明します。

令和7年11月21日

全国市町村国際文化研修所
学　長　[redacted]

令和７年度

市町村議会議員研修［3日間コース］

「第2回 新人議員のための地方自治の基本」

地域住民の期待と信頼に応えるためには、社会情勢の変化や地域の諸課題、住民ニーズの把握に加え、地方自治に関連する諸制度について精通していることが重要です。
この研修では、新人議員（研修開始日時点で1期目の議員）を対象として、地方議員が理解しておくべき地方自治に関する諸制度や基本的事項を講義や演習を通じて学びます。
また、全国の市区町村議会議員が集い、地方自治に関する様々なテーマについて情報交換や意見交換を行います。

共催：全国市議会議長会　後援：全国町村議会議長会

開催要綱

日　程	令和7年11月19日(水)～11月21日(金)(3日間)
場　所	全国市町村国際文化研修所　JR京都駅より湖西線約15分、唐崎駅下車徒歩約3分
対　象	市区町村議会の新人議員（１期目）の皆様 3日間全日程をご受講いただける方を対象とします。途中退所や一部欠席はできませんのでご注意ください。 ※議員選挙4年未満の方が対象です。4年以上の方は申込みできません。
募集人数	60人　募集人数を大幅に超えた場合は、申込順番号にて抽選等をさせていただきますので、予めご了承ください。 なお、受講者の決定については、他の研修・セミナーの申込み・受講の有無にかかわらず、本研修単独で行います。
宿　泊	研修所宿泊棟（宿泊型研修）　※外泊はできません。
経　費	11,000円　左記金額は、研修、宿泊、食事（朝食2回、昼食2回、夕食2回）、資料等にかかる費用です。 なお、事前準備・事前学習及び最終日の昼食にかかる費用は含まれておりません。
申込期限	令和７年10月2日(木)まで
申込方法	議会事務局を通じて、JIAMホームページ内「研修Web申込みフォーム」からお申込みください。
受講決定	受講の可否については、開講日の約1か月前を目途に通知をお送りします。 経費納入方法等の手続きについては、受講決定通知書によりお知らせします。
事前課題	研修受講にあたって、事前課題に取り組んでいただく予定です。詳細は受講決定通知書送付時にお知らせします。

問い合わせ先
公益財団法人 全国市町村研修財団　全国市町村国際文化研修所（JIAM）教務部
〒520-0106 滋賀県大津市唐崎三丁目13番1号　TEL 077-578-5932
E-mail kenshu@jiam.jp　ホームページ https://www.jiam.jp

研修の内容及び日程

令和7年 11月 19日(水)

11:00～
入寮受付

12:30～
開講式・オリエンテーション

13:00～15:35
講義 **地方自治制度の基本**
横浜市立大学国際教養学部国際教養学科　准教授　新垣 二郎 氏
これからの地方自治を考える上で、地方議員が理解しておくべき地方自治制度に関する基本事項や、地方分権改革の経緯について学びます。また、地方自治を取り巻く最新の動向についても様々な観点から考えます。

15:50～17:00
講義 **地方議会制度について**
全国市議会議長会　企画議事部
地方議会の仕組みや地方議員に関する基本的事項について、法や標準会議規則の規定及び具体の事例を基に理解を深めます。

17:30～
交流会　夕食を兼ねて、ともに学ぶ受講者同士の親睦（情報交換・交流）を深めます。

令和7年 11月 20日(木)

9:00～12:00
講義 **地方議会と自治体財政**
全国市町村国際文化研修所　教務部長（元青森市企画財政部長）　伊藤 哲也 氏
予算・決算の仕組みや地方交付税制度など、市区町村議会議員が知っておきたい自治体財政の仕組みやポイントを基礎から学びます。

13:00～14:30
講義 **条例と政策の審査・立案**
新潟大学副学長・経済科学部　教授　宍戸 邦久 氏
この講義では、条例審査や条例提案にあたって市区町村議会議員に必要な基本的な視点や考え方、ポイントなどを学びます。

14:45～17:30
演習 **条例立案に関するグループ演習**
新潟大学副学長・経済科学部　教授　宍戸 邦久 氏
グループに分かれ、地域課題に関する討議を踏まえ、条例の要綱を作成し、受講者間で情報交換します。

令和7年 11月 21日(金)

9:25～12:00
講義 **これからの地方議員に期待されていること**
一般社団法人官民共創未来コンソーシアム　代表理事　小田 理恵子 氏
地方の課題が多様化・複雑化している近年、地方議員が住民の期待と信頼に応えるためには、地方自治の仕組みや議会の役割、自治体の実情への理解のほか、議員自身のさらなる資質の向上が求められています。この講義では、地方議員に必要な知識を学び、地方議員に期待されること、そして地方議員としての心構えやあるべき姿について考えます。

12:00～12:15
閉講・事務連絡

※研修内容については、都合により変更になることがありますので、ご了承ください。なお、研修についての最新情報はJIAMホームページをご覧ください。

JIAMメールマガジンのお知らせ
当研修所では、メールマガジンを発行しています。各研修に関する最新情報などを定期的にお知らせします。ぜひご登録ください。購読登録は、JIAMホームページで受け付けています。

支出伝票

会派名	翔政会	議員名	内宮貞志
支出年度	令和7年度	整理番号(項目別)	2
支出項目	□ 調査研究費 □ 広聴費 □ 資料作成費 □ 事務所費 ■ 研修費 □ 要請・陳情活動費 □ 資料購入費 □ 広報費 □ 会議費 □ 人件費		
実施年月日	令和7年11月19日 から 令和7年11月21日		
支出年月日	令和7年12月19日		
支出金額	43,800 円		
支出先	新潟交通㈱		
使途内容	研修交通費用		
備考	滋賀県大津市		

領収書貼付欄 (研修費)

領収書

No. 020815

令和 7 年12 月19 日

内宮貞志 様

下記金額正に領収致しました

¥ 43,800-

11/19・21 新潟－伊丹
往復航空券代として

新潟市[illegible]1丁目6番1号
新潟交通株式会社
登録番号 T7110001003728

発行所
販売企画課

取扱者印

取扱者印なきものは無効

内訳

税率	税抜金額	¥ 39,818-
10%	消費税額	¥ 3,982-
税率	税抜金額	¥
%	消費税額	¥

経理46. B6. 複

NO. 539746

2025年11月10日

内宮　貞志　様

2025/11/19～21

伊丹

T7110001003728
新潟交通株式会社
旅行部　販売企画課
新潟市中央区万代1-6-1
代表取締役社長　星野佳人
TEL025-246-6366

担当 [redacted]

ご旅行費用請求書

基本費用	単価	数量	金額	摘要
航空券代	21,900	1	21,900	11/19 新潟～伊丹
航空券代	21,900	1	21,900	11/21 伊丹～新潟
小　計			43,800	消費税10%対象

その他費用	単価	数量	金額	摘要
				8%対象
				不課税
小　計			0	
合計金額			43,800	
合計金額			¥43,800	

この度は弊社をご利用いただき誠にありがとうございます。
上記の通りご請求させていただきます。何卒よろしくお願いいたします。

消費税10%対象	
税抜	¥39,818
消費税	¥3,982
消費税8%対象	
税抜	¥0
消費税	¥0
不課税	

◆振込口座: [redacted]
新潟交通株式会社　販売推進係(ニイガタコウツウ. カ　ハンバイスイシンガカリ)

《発行責任者及び担当者》

	役職	氏名	電話連絡先
発行責任者	課長	[redacted]	025－246-6366
担当者			025－246-6366

様式１７(議員用)

視 察 （ 出 張 ） 報 告 書

令和 7 年 11 月 21 日

新 潟 市 議 会 議 長　様

氏　名　内宮　貞志

下記のとおり、視察（出張）が終了したので報告します。

視 察 議 員	内宮　貞志
期　　間	令和7年11月19日（水）～令和7年11月21日（金）
視　察　先	滋賀県大津市
視 察 用 務	市町村議員研修「新人議員のための地方自治の基本」
視察先面会者	全国市町村国際文化研究所(JIAM)
概要及び所見	・地方自治制度の基本(1日目) ・地方自治について(1日目) ・地方議会と自治体財政(2日目) ・条例と政策の審議・立案(2日目) ・条例演習(2日目) ・これからの地方議員に期待されていること(3日目) 以上の講義に参加。 所見 今回の研修は全国から77名の新人議員が参加した研修でした。研修や交流を通じて様々な地域課題や、共通する日本全体の問題など意見交換できたことは貴重な体験でした。また、データの集め方や分析などは参考になり、今後加速する人工知能(AI)の活用や、変化するハラスメント関係の問題や対応など協議できたことは、今後に大いに役立てていきたいと思います。

受講証明書

団　体　名　：　新潟市

所属・氏名　：　新潟市議会 議員 内宮 貞志

研　修　名　：　令和７年度市町村議会議員研修［3日間コース］
「新人議員のための地方自治の基本」第2回

期　　間　：　令和7年11月19日（水）　～　11月21日（金）

上記の研修を受講したことを証明します。

令和7年11月21日

全国市町村国際文化研修所
学　長　[redacted]

令和７年度

市町村議会議員研修［3日間コース］

「第2回 新人議員のための地方自治の基本」

地域住民の期待と信頼に応えるためには、社会情勢の変化や地域の諸課題、住民ニーズの把握に加え、地方自治に関連する諸制度について精通していることが重要です。

この研修では、新人議員（研修開始日時点で1期目の議員）を対象として、地方議員が理解しておくべき地方自治に関する諸制度や基本的事項を講義や演習を通じて学びます。

また、全国の市区町村議会議員が集い、地方自治に関する様々なテーマについて情報交換や意見交換を行います。

共催：全国市議会議長会　後援：全国町村議会議長会

開催要領

日程	令和7年11月19日(水)～11月21日(金)（3日間）
場所	全国市町村国際文化研修所　JR京都駅より湖西線約15分　唐崎駅下車徒歩約3分
対象	市区町村議会の新人議員（１期目）の皆様 3日間全日程をご受講いただける方を対象とします。途中退所や一時帰庁はできませんのでご注意ください。 ※議員通算4年未満の方が対象です。4年以上の方は申込みできません。
募集人数	60人　募集人数を大幅に超えた場合は、申込順現後に抽選等をさせていただきますので、予めご了承ください。 なお、受講者の決定については、他の研修、セミナーの申込み・受講の有無にかかわらず、本研修単独で行います。
宿泊	研修所宿泊棟（宿泊型研修）　※外泊はできません。
経費	11,000円　左記金額は、研修、宿泊、食事（朝食2回、昼食2回、夕食2回）、資料等にかかる費用です。 なお、事前準備・事前学習及び最終日の昼食にかかる費用は含まれておりません。
申込期限	令和７年10月2日(木)まで
申込方法	議会事務局を通じて、JIAMホームページ内「研修Web申込みフォーム」からお申込みください。
受講決定	受講の可否については、開講日の約1か月前を目途に通知をお送りします。 経費納入方法等の手続きについては、受講決定通知書によりお知らせします。
事前課題	研修受講にあたって、事前課題に取り組んでいただく予定です。詳細は受講決定通知書送付時にお知らせします。

問い合わせ先

公益財団法人 全国市町村研修財団　全国市町村国際文化研修所（JIAM）教務部
〒520-0106 滋賀県大津市唐崎二丁目13番1号　TEL077-578-5932
E-mail kenshu@jiam.jp　ホームページ https://www.jiam.jp

研修の内容及び日程

令和7年 11月 19日(水)

11:00～
入寮受付

12:30～
開講式・オリエンテーション

13:00～15:35
講義 **地方自治制度の基本**
横浜市立大学国際教養学部国際教養学科　准教授　新垣 二郎 氏
これからの地方自治を考える上で、地方議員が理解しておくべき地方自治制度に関する基本事項や、地方分権改革の経緯について学びます。また、地方自治を取り巻く最新の動向についても様々な観点から考えます。

15:50～17:00
講義 **地方議会制度について**
全国市議会議長会　企画議事部
地方議会の仕組みや地方議員に関する基本的事項について、法や標準会議規則の規定及び具体の事例を基に理解を深めます。

17:30～
交流会　夕食を兼ねて、ともに学ぶ受講者同士の親睦（情報交換・交流）を深めます。

令和7年 11月 20日(木)

9:00～12:00
講義 **地方議会と自治体財政**
全国市町村国際文化研修所　教務部長（元青森市企画財政部長）　伊藤 哲也 氏
予算・決算の仕組みや地方交付税制度など、市区町村議会議員が知っておきたい自治体財政の仕組みやポイントを基礎から学びます。

13:00～14:30
講義 **条例と政策の審査・立案**
新潟大学副学長・経済科学部　教授　宍戸 邦久 氏
この講義では、条例審査や条例提案にあたって市区町村議会議員に必要な基本的な視点や考え方、ポイントなどを学びます。

14:45～17:30
演習 **条例立案に関するグループ演習**
新潟大学副学長・経済科学部　教授　宍戸 邦久 氏
グループに分かれ、地域課題に関する討議を踏まえ、条例の要綱を作成し、受講者間で情報交換します。

令和7年 11月 21日(金)

9:25～12:00
講義 **これからの地方議員に期待されていること**
一般社団法人官民共創未来コンソーシアム　代表理事　小田 理恵子 氏
地方の課題が多様化・複雑化している近年、地方議員が住民の期待と信頼に応えるためには、地方自治の仕組みや議会の役割、自治体の実情への理解のほか、議員自身のさらなる資質の向上が求められています。この講義では、地方議員に必要な知識を学び、地方議員に期待されること、そして地方議員としての心構えやあるべき姿について考えます。

12:00～12:15
閉講・事務連絡

※研修内容については都合により変更になることがありますので、ご了承ください。なお、研修についての最新情報はJIAMホームページをご覧ください。

JIAMメールマガジンのお知らせ

当研修所では、メールマガジンを発行しています。各研修に関する最新情報などを定期的にお知らせします。ぜひご登録ください。購読登録は、JIAMホームページで受け付けています。

支出伝票一覧表

会派名	翔政会		議員名	内宮貞志
支出年度	令和7年度	支出項目	要請・陳情活動費	NO. 1
整理番号	支出年月日	支出内容	支出金額(円)	備　考
1	R7.6.10	大郷橋架け替え陳情	22,990	東京議員会館
		小　計	22,990	
		合　計	22,990	

支 出 伝 票

会 派 名	翔政会	議員名	内宮貞志
支出年度	令和7年度	整理番号 (項目別)	/
支出項目	□ 調査研究費 □ 広聴費 □ 資料作成費 □ 事務所費 □ 研修費 ■ 要請・陳情活動費 □ 資料購入費 □ 広報費 □ 会議費 □ 人件費		
実施年月日	令和7年6月11日		
支出年月日	令和7年6月10日		
支出金額	22,990 円		
支 出 先	新潟交通㈱		
使途内容	大郷橋架け替え陳情		
備 考	東京議員会館		

領収書貼付欄　　(要請・陳情活動費)

※領収書及び内容を証する書類を添付してください。
　備考欄には按分率等を記入してください。

様式３

領収書貼付用紙

領　収　書

No. 014509

令和 7 年 6 月 10 日

内宮 真志 様

下記金額正に領収致しました

¥ 22,990−

6/1 JR代金として

新潟市[redacted]1丁目6番1号

新潟[redacted]株式会社

登録番号 T7110001003728

発行所

販売企画課

取扱者印

[redacted]

取扱者印なきものは無効

内訳

税率	税抜金額	¥ 20,900−
10%	消費税額	¥ 2,090−
税率	税抜金額	¥
%	消費税額	¥

経理46. B 6. 複

※重ならないように貼付してください。

NO. 553266

2025年6月10日

内宮　貞志　様

2025年6月11日

秋葉区議員団

T7110001003728
新潟交通株式会社
旅行部 販売企画課
新潟市中央区万代1-6-1
代表取締役社長　星野佳人
TEL025-246-6366

担当 [redacted]

ご旅行費用請求書

基本費用	単価	数量	金額	摘要
JR代金	20,790	1	20,790	新潟～東京（往復）
取扱手数料	2,200	1	2,200	
小　計			22,990	消費税10%対象
その他費用	単価	数量	金額	摘要
※				消費税8%対象
※				不課税
小　計			0	
合計金額			22,990	
合計金額			¥22,990	

この度は弊社をご利用いただき誠にありがとうございます。
上記の通りご請求させていただきます。何卒よろしくお願いいたします。

消費税10%対象	
税抜	¥20,900
消費税	¥2,090
消費税8%対象	
税抜	¥0
消費税	¥0
不課税	¥0

※支払い期限：6月30日（月）

◆振込口座：[redacted]
新潟交通株式会社　販売推進係（ニイガタコウツウ．カ　ハンバイスイシンガカリ）

◆クレジットカード（VISA・マスター）の場合：カード情報を[redacted]メールまたは携帯までお知らせください。
（JCBおよびアメックスの場合は店舗までお越しください）
[redacted]携帯[redacted]

《発行責任者及び担当者》

	役職	氏名	電話連絡先
発行責任者	課長	[redacted]	025－246-6366
担当者			025－246-6366

様式１７(議員用)

視 察 （出 張） 報 告 書

令和 7 年 6月 12日

新 潟 市 議 会 議 長　様

氏　名　内宮　貞志

下記のとおり、視察（出張）が終了したので報告します。

視 察 議 員	内宮　貞志
期　　間	令和７年６月 11 日（水）
視　察　先	東京都　国会議員会館
視 察 用 務	大郷橋架け替え陳情
視察先面会者	佐藤信秋参議院議員　国定勇人衆議院議員　斎藤洋明衆議院議員 小林一大参議院議員
概要及び所見	概要 大郷橋架け替え協議会のメンバー数名、小野清一郎議員、林龍太郎議員、東村理恵子議員、同行しました。 所見 佐藤信秋参議院議員においては、国の施策である国土強靭化のトップであることから、協議会が特に面会を求めた。国の対応としては、一定の理解を示してもらえたと思います。 行程 新潟駅８：33 発～国会議員会館～東京駅 17：32～新潟駅 19：31 着