令和８年４月３０日

新潟市議会議長　様

会 派 名　　翔政会

議 員 名　　小林　弘樹

令和７年度 政務活動費収支報告書

新潟市議会政務活動費の交付に関する条例第９条に基づき、令和７年度政務活動費収支報告書を提出します。

1　収入

（単位　円）

	金　額	備　考
政務活動費	1,440,000	@120,000×12月

2　支出

（単位　円）

	金　額	備　考
調査研究費	46,652	別紙のとおり
研修費		
広報費	381,428	別紙のとおり
広聴費		
要請・陳情活動費		
会議費		
資料作成費		
資料購入費	100,052	別紙のとおり
人件費		
事務所費		
合　計	528,132	

3　残額

911,868　円

支出伝票一覧表

会派名	翔政会		議員名	小林弘樹
支出年度	令和7年度	支出項目	調査研究費	NO. 1
整理番号	支出年月日	支出内容	支出金額(円)	備　考
1	R7.4.18	ガソリン代	3,510	
2	R7.5.22	ガソリン代	2,969	
3	R7.6.23	ガソリン代	3,748	
4	R7.7.20	ガソリン代	3,183	
5	R7.8.26	ガソリン代	4,124	
6	R7.9.17	ガソリン代	3,217	
7	R7.10.21	ガソリン代	3,103	
8	R7.11.29	ガソリン代	4,259	
9	R7.12.23	ガソリン代	2,510	
10	R8.1.24	ガソリン代	3,739	
11	R8.2.25	ガソリン代	3,828	
12	R8.3.30	ガソリン代	4,362	
13	R8.3.31	令和7年度新潟市議会市政調査会会費	4,100	研修会開催経費
		小　計	46,652	
		合　計	46,652	

支 出 伝 票

会　派　名	翔政会	議員名	小林弘樹
支 出 年 度	令和7年度	整理番号 (項目別)	/
支 出 項 目	■ 調査研究費　□ 広聴費　□ 資料作成費　□ 事務所費 □ 研修費　□ 要請・陳情活動費　□ 資料購入費 □ 広報費　□ 会議費　□ 人件費		
実施年月日	令和7年4月3日 から 令和7年4月18日		
支出年月日	令和7年4月18日		
支 出 金 額	3,510 円		
支　出　先	イエストセルフ		
使 途 内 容	ガソリン代		
備　　考	10,531 円 × 1/3 ＝ 3,510 円		

領収書貼付欄

(調査研究費)

納品書
(領収書)

売上
2025年04月03日 16:21
クレジットカード会員様

[redacted] 0000

レギュラー　P- 8 内税 10%
30.15L,コ　@173.00 ¥5216
00026.00

合計　*¥5,216
(標準税率10.00%対象　¥5,216
内消費税等　¥474)
(内ガソリン税　@53.80　¥1,622)

承認No　0000709938
支払方法　1回
有効期限　XX年XX月
端末識別番号：9541000015020
端末処理通番：09938　ATC：00A6
IC/MS識別子：IC
AID:A0000000031010
VISACREDIT
カードシーケンス番号：00
※※※※※※※※※※※※※※※※※※※
※　オーソリOK　※
※　お取り扱いOKです。　※
※※※※※※※※※※※※※※※※※※※

処理通番09938　2025/04/03 (601201)
株式会社ジェミニオート北越
イエスト セルフ
登録番号:T9110001007999
新潟市西蒲区津雲田713
TEL0120-361-844
レシートNo. 4818-03

納品書
(領収書)

売上
2025年04月18日 12:46
クレジットカード会員様

[redacted] 0000

レギュラー　P-14 内税 10%
30.03L,コ　@177.00 ¥5315
00026.00

合計　*¥5,315
(標準税率10.00%対象　¥5,315
内消費税等　¥483)
(内ガソリン税　@53.80　¥1,616)

承認No　0000714010
支払方法　1回
有効期限　XX年XX月
端末識別番号：9541000015020
端末処理通番：14010　ATC：00AA
IC/MS識別子：IC
AID:A0000000031010
VISACREDIT
カードシーケンス番号：00
※※※※※※※※※※※※※※※※※※※
※　オーソリOK　※
※　お取り扱いOKです。　※
※※※※※※※※※※※※※※※※※※※

処理通番14010　2025/04/18 (601201)
株式会社シェミニオート北越
イエスト セルフ
登録番号:T9110001007999
新潟市西蒲区津雲田713
TEL0120-361-844
レシートNo. 3981-05

※領収書及び
備考欄には

支出伝票

会派名	翔政会	議員名	小林弘樹
支出年度	令和7年度	整理番号（項目別）	2
支出項目	■ 調査研究費　□ 広聴費　□ 資料作成費　□ 事務所費 □ 研修費　□ 要請・陳情活動費　□ 資料購入費 □ 広報費　□ 会議費　□ 人件費		
実施年月日	令和7年5月3日 から 令和7年5月22日		
支出年月日	令和7年5月22日		
支出金額	2,969 円		
支出先	イエストセルフ		
使途内容	ガソリン代		
備考	8,909 円 × 1/3 ＝ 2,969 円		

領収書貼付欄　（調査研究費）

※領収書及び内容を証する書類を添付してください。
備考欄には按分率等を記入してください。

様式３

領収書貼付用紙

納品書
（領収書）

売上
2025年05月03日 15:00
クレジットカード会員様

[redacted] 0000

レギュラー P-20 内税 10%
27.84L.コ @172.00 ¥4788
00026.00

合計 ¥4,788
(標準税率10.00%対象 ¥4,788
内消費税等 ¥435)
(内ｶﾞｿﾘﾝ税 @53.80 ¥1,498)

承認No 0000719357
支払方法 1回
有効期限 XX年XX月
端末識別番号：9541000015021
端末処理通番：19357 ＡＴＣ：00AE
IC/MS識別子：ＩＣ
AID:A0000000031010
VISACREDIT
カードシーケンス番号：00
※※※※※※※※※※※※※※※※※※※※
※ オーソリOK ※
※ お取り扱いOKです。 ※
※※※※※※※※※※※※※※※※※※※※

処理通番19357 2025/05/03 (601202)
株式会社ジェミニオート北越
イエストセルフ
登録番号:T9110001007999
新潟市西蒲区津雲田713
TEL0120-361-844
ﾚｼｰﾄNo. 5704-07

納品書
（領収書）

売上
2025年05月22日 18:46
現金フリー 様

現金ﾌﾘｰJ
0-601201-00018 手0001

レギュラー P-17 内税 10%
25.13L.ﾚ @164.00 ¥4121
00026.00

合計 ¥4,121
(標準税率10.00%対象 ¥4,121
内消費税等 ¥375)
(内ｶﾞｿﾘﾝ税 @53.80 ¥1,352)
※上記にて領収書、承り致します。

お預かり ¥10000 お釣り銭 ¥5879

2025/05/22 (601201)
株式会社ジェミニオート北越
イエストセルフ
登録番号:T9110001007999
新潟市西蒲区津雲田713
TEL0120-361-844
ﾚｼｰﾄNo. 4942-06

※重ならないように貼付してください。

支出伝票

会派名	翔政会	議員名	小林弘樹
支出年度	令和7年度	整理番号（項目別）	3
支出項目	■ 調査研究費　□ 広聴費　□ 資料作成費　□ 事務所費 □ 研修費　□ 要請・陳情活動費　□ 資料購入費 □ 広報費　□ 会議費　□ 人件費		
実施年月日	令和7年6月2日 から 令和7年6月23日		
支出年月日	令和7年6月23日		
支出金額	3,748 円		
支出先	イエストセルフ		
使途内容	ガソリン代		
備考	11,244 円 × 1/3 ＝ 3,748 円		

領収書貼付欄　（調査研究費）

納品書（領収書）

売上
2025年06月02日 11:57
クレジットカード会員様

[redacted] 0000

レギュラー　P-11 内税 10%
20.53L,J　@157.00 ¥3223
00026.00

合計　¥3,223
(標準税率10.00%対象　¥3,223
内消費税等　¥293)
(内ｶﾞｿﾘﾝ税　@53.80　¥1,105)

承認No　0000711674
支払方法　1回
有効期限　XX年XX月
端末識別番号：95410000015020
端末処理通番：11674　ATC：00B3
IC/MS識別子：IC
AID:A0000000031010
VISACREDIT
カードシーケンス番号：00
※※※※※※※※※※※※※※※※※※※※
※　オーソリOK　※
※　お取り扱いOKです。　※
※※※※※※※※※※※※※※※※※※※※

処理通番11674　2025/06/02 (601201)
株式会社ジェミニオート北越
イエスト セルフ
登録番号:T9110001007999
新潟市西蒲区津雲田713
TEL0120-361-844
ﾚｼｰﾄNo. 1245-04

納品書（領収書）

売上
2025年06月13日 07:50
クレジットカード会員様

[redacted] 0000

レギュラー　P-14 内税 10%
25.22L,J　@153.00 ¥3859
00026.00

合計　¥3,859
(標準税率10.00%対象　¥3,859
内消費税等　¥351)
(内ｶﾞｿﾘﾝ税　@53.80　¥1,357)

承認No　0000713827
支払方法　1回
有効期限　XX年XX月
端末識別番号　9541000015020
端末処理通番　13827　ATC：00B5
IC/MS識別子　IC
AID:A0000000031010
VISACREDIT
カードシーケンス番号：00
※※※※※※※※※※※※※※※※※※※※
※　オーソリOK　※
※　お取り扱いOKです。　※
※※※※※※※※※※※※※※※※※※※※

処理通番13827　2025/06/13 (601201)
株式会社ジェミニオート北越
イエスト セルフ
登録番号 [redacted]
新潟市西蒲区津雲田713
TEL0120-361-844
ﾚｼｰﾄNo. 1245-05

納品書（領収書）

売上
2025年06月23日 21:41
クレジットカード会員様

[redacted] 0000

レギュラー　P-14 内税 10%
25.85L,J　@161.00 ¥4162
00026.00

合計　¥4,162
(標準税率10.00%対象　¥4,162
内消費税等　¥378)
(内ｶﾞｿﾘﾝ税　@53.80　¥1,391)

承認No　0000714335
支払方法　1回
有効期限　XX年XX月
端末識別番号：95410000015020
端末処理通番：14335　ATC：00B7
IC/MS識別子：IC
AID:A0000000031010
VISACREDIT
カードシーケンス番号：00
※※※※※※※※※※※※※※※※※※※※
※　オーソリOK　※
※　お取り扱いOKです。　※
※※※※※※※※※※※※※※※※※※※※

処理通番14335　2025/06/23 (601201)
株式会社ジェミニオート北越
イエスト セルフ
登録番号:T9110001007999
新潟市西蒲区津雲田713
TEL0120-361-844
ﾚｼｰﾄNo. 3981-05

支出伝票

会派名	翔政会	議員名	小林弘樹
支出年度	令和7年度	整理番号(項目別)	4
支出項目	■ 調査研究費 □ 広聴費 □ 資料作成費 □ 事務所費 □ 研修費 □ 要請・陳情活動費 □ 資料購入費 □ 広報費 □ 会議費 □ 人件費		
実施年月日	令和7年7月6日 から 令和7年7月20日		
支出年月日	令和7年7月20日		
支出金額	3,183 円		
支出先	イエストセルフ		
使途内容	ガソリン代		
備考	9,549 円 × 1/3 = 3,183 円		

領収書貼付欄 (調査研究費)

納品書
(領収書)

売上
2025年07月06日 11:05
クレジットカード会員様

提携クレ
[redacted]
レギュラー 税10%
28.31 4,655
合計 ¥4,655
(標準税率10.00%対象 ¥4,655)
内消費税等
(内 653.80 555)

承認No 0000716849
支払方法 1回
有効期限 XX年XX月
端末識別番号 954100
端末処理通番 168
IC/MS識別子 IC
AID A0000000031010
VISACREDIT
カードシーケンス番号 00
取り扱いOKです。

処理 2025/07/06
株式 北越
登録番号 1000100799
新潟市西区

納品書
(領収書)

売上
2025年 20日 21:12
クレジットカード会員様

提携ク
[redacted]
レギュラー
¥4,8
内消費税等

承認No 2975
支払
有効期限 XX月
端末 41001
端末 075 00C2
IC/MS
AID
VISA
カード 番号 :00
※※ ※※※※ ※※
※ ※
※ 扱いOK ※
※※ ※※※※ ※※
処理 2025/07/20
イエ
登録番号 1000100799
新潟市西蒲区津雲田713
TEL0120-361-844

← 事務局確認
レギュラーガソリン
30.40 ℓ
4,894円

※領収書及び内
備考欄には按

支出伝票

会派名	翔政会	議員名	小林弘樹
支出年度	令和7年度	整理番号（項目別）	5
支出項目	■ 調査研究費　□ 広聴費　□ 資料作成費　□ 事務所費 □ 研修費　□ 要請・陳情活動費　□ 資料購入費 □ 広報費　□ 会議費　□ 人件費		
実施年月日	令和7年8月4日 から 令和7年8月26日		
支出年月日	令和7年8月26日		
支出金額	4,124 円		
支出先	イエストセルフ		
使途内容	ガソリン代		
備考	12,372 円 × 1/3 ＝ 4,124 円		

領収書貼付欄　（調査研究費）

納品書（領収書）

売上
2025年08月04日 08:34
クレジットカード会員様

[redacted] 0000

レギュラー　P-20 内税 10%
31.00L.┐ @164.00 ¥5084
00026.00

合計　*¥5,084
(標準税率10.00%対象　¥5,084
内消費税等　¥462)
(内ｶﾞｿﾘﾝ税　@53.80　¥1,668)

承認No　0000719880
支払方法　1回
有効期限　XX年XX月
端末識別番号：9541000015021
端末処理通番：19880　ATC：00C5
IC/MS識別子：IC
AID:A0000000031010
VISACREDIT
カードシーケンス番号：00
※※※※※※※※※※※※※※※※※※※※
※　オーソリOK　※
※　お取り扱いOKです。　※
※※※※※※※※※※※※※※※※※※※※

処理通番19880　2025/08/04 (601202)
株式会社ジェミニオート北越
イエストセルフ
登録番号:T9110001007999
新潟市西蒲区津雲田713
TEL0120-361-844
ﾚｼｰﾄNo. 9886-07

納品書（領収書）

売上
2025年08月18日 17:14
クレジットカード会員様

[redacted] 0000

レギュラー　P-14 内税 10%
26.63L.┐ @164.00 ¥4367
00026.00

合計　*¥4,367
(標準税率10.00%対象　¥4,367
内消費税等　¥397)
(内ｶﾞｿﾘﾝ税　@53.80　¥1,433)

承認No　0000714284
支払方法　1回
有効期限　XX年XX月
端末識別番号：9541000015020
端末処理通番：14284　ATC：00C9
IC/MS識別子：IC
AID:A0000000031010
VISACREDIT
カードシーケンス番号：00
※※※※※※※※※※※※※※※※※※※※
※　オーソリOK　※
※　お取り扱いOKです。　※
※※※※※※※※※※※※※※※※※※※※

処理通番14284　2025/08/18 (601201)
株式会社ジェミニオート北越
イエスト セルフ
登録番号:T9110001007999
新潟市西蒲区津雲田713
TEL0120-361-844
ﾚｼｰﾄNo. 8965-05

（領収書）

売上
2025年08月26日 15:25
クレジットカード会員様

[redacted] 0000

レギュラー　P-17 内税 10%
17.81L.┐ @164.00 ¥2921
00026.00

合計　*¥2,921
(標準税率10.00%対象　¥2,921
内消費税等　¥266)
(内ｶﾞｿﾘﾝ税　@53.80　¥958)

承認No　0000715042
支払方法　1回
有効期限　XX年XX月
端末識別番号：9541000015020
端末処理通番：15042　ATC：00CC
IC/MS識別子：IC
AID:A0000000031010
VISACREDIT
カードシーケンス番号：00
※※※※※※※※※※※※※※※※※※※※
※　オーソリOK　※
※　お取り扱いOKです。　※
※※※※※※※※※※※※※※※※※※※※

処理通番15042　2025/08/26 (601201)
株式会社ジェミニオート北越
イエスト セルフ
登録番号:T9110001007999
新潟市西蒲区津雲田713
TEL0120-361-844
ﾚｼｰﾄNo. 3793-06

支出伝票

会派名	翔政会	議員名	小林弘樹
支出年度	令和7年度	整理番号（項目別）	6
支出項目	■ 調査研究費　□ 広聴費　□ 資料作成費　□ 事務所費 □ 研修費　□ 要請・陳情活動費　□ 資料購入費 □ 広報費　□ 会議費　□ 人件費		
実施年月日	令和7年9月3日 から 令和7年9月17日		
支出年月日	令和7年9月17日		
支出金額	3,217 円		
支出先	イエストセルフ		
使途内容	ガソリン代		
備考	9,652 円 × 1/3 ＝ 3,217 円		

領収書貼付欄　（調査研究費）

納品書
（領収書）

売上
2025年09月03日 14:39
クレジットカード会員様

[redacted] 0000

レギュラー　P-20 内税 10%
29.05L,コ　@164.00 ¥4764
00026.00

合計　*¥4,764
(標準税率10.00%対象　¥4,764
内消費税等　¥433)
(内ｶﾞｿﾘﾝ税　@53.80　¥1,563)

承認No　0000718421
支払方法　1回
有効期限　XX年XX月
端末識別番号：9541000015021
端末処理通番：18421　ATC：00CD
IC/MS識別子：IC
AID:A0000000031010
VISACREDIT
カードシーケンス番号：00
※※※※※※※※※※※※※※※※※※※※
※　オーソリOK　※
※　お取り扱いOKです。　※
※※※※※※※※※※※※※※※※※※※※

処理通番18421　2025/09/03 (601202)
株式会社ジェミニオート北越
イエストセルフ
登録番号:T9110001007999
新潟市西蒲区津雲田713
TEL0120-361-844
ﾚｼｰﾄNo. 4672-07

納品書
（領収書）

売上
2025年09月17日 18:47
クレジットカード会員様

[redacted] 0000

レギュラー　P-20 内税 10%
29.27L,コ　@167.00 ¥4888
00026.00

合計　*¥4,888
(標準税率10.00%対象　¥4,888
内消費税等　¥444)
(内ｶﾞｿﾘﾝ税　@53.80　¥1,575)

承認No　0000718887
支払方法　1回
有効期限　XX年XX月
端末識別番号：9541000015021
端末処理通番：18887　ATC：00D0
IC/MS識別子：IC
AID:A0000000031010
VISACREDIT
カードシーケンス番号：00
※※※※※※※※※※※※※※※※※※※※
※　オーソリOK　※
※　お取り扱いOKです。　※
※※※※※※※※※※※※※※※※※※※※

処理通番18887　2025/09/17 (601202)
株式会社ジェミニオート北越
イエストセルフ
登録番号:T9110001007999
新潟市西蒲区津雲田713
TEL0120-361-844
ﾚｼｰﾄNo. 6891-07

※領収書及び
備考欄には

支出伝票

会派名	翔政会	議員名	小林弘樹
支出年度	令和7年度	整理番号（項目別）	7
支出項目	■ 調査研究費　□ 広聴費　□ 資料作成費　□ 事務所費 □ 研修費　□ 要請・陳情活動費　□ 資料購入費 □ 広報費　□ 会議費　□ 人件費		
実施年月日	令和7年10月4日 から 令和7年10月21日		
支出年月日	令和7年10月21日		
支出金額	3,103 円		
支出先	イエストセルフ		
使途内容	ガソリン代		
備考	9,310 円 × 1/3 ＝ 3,103 円		

領収書貼付欄　(調査研究費)

納品書（領収書）

売上
2025年10月04日 14:49
クレジットカード会員様

[redacted] 0000

レギュラー　P-14 内税 10%
27.92L.J　@166.00 ¥4635
00026.00

合計　*¥4,635
(標準税率10.00%対象　¥4,635
内消費税等　¥421)
(内ｶﾞｿﾘﾝ税　@53.80　¥1,502)

承認No　0000713733
支払方法　1回
有効期限　XX年XX月
端末識別番号：9541000015020
端末処理通番：13733　ATC：00D2
IC/MS識別子：IC
AID:A0000000031010
VISACREDIT
カードシーケンス番号：00
※※※※※※※※※※※※※※※※※※※※
※　オーソリOK　※
※　お取り扱いOKです。　※
※※※※※※※※※※※※※※※※※※※※

処理通番13733　2025/10/04 (601201)
株式会社ジェミニオート北越
イエスト セルフ
登録番号:T9110001007999
新潟市西蒲区津雲田713
TEL0120-361-844
ﾚｼｰﾄNo. 7093-05

納品書（領収書）

売上
2025年10月21日 16:28
クレジットカード会員様

[redacted] 0000

レギュラー　P-14 内税 10%
29.04L.J　@161.00 ¥4675
00026.00

合計　*¥4,675
(標準税率10.00%対象　¥4,675
内消費税等　¥425)
(内ｶﾞｿﾘﾝ税　@53.80　¥1,562)

承認No　0000714401
支払方法　1回
有効期限　XX年XX月
端末識別番号：9541000015020
端末処理通番：14401　ATC：00D3
IC/MS識別子：IC
AID:A0000000031010
VISACREDIT
カードシーケンス番号：00
※※※※※※※※※※※※※※※※※※※※
※　オーソリOK　※
※　お取り扱いOKです。　※
※※※※※※※※※※※※※※※※※※※※

処理通番14401　2025/10/21 (601201)
株式会社ジェミニオート北越
イエスト セルフ
登録番号:T9110001007999
新潟市西蒲区津雲田713
TEL0120-361-844
ﾚｼｰﾄNo. 7179-05

※領収書及び
備考欄には

支出伝票

会派名	翔政会	議員名	小林弘樹
支出年度	令和7年度	整理番号（項目別）	8
支出項目	■ 調査研究費　□ 広聴費　□ 資料作成費　□ 事務所費 □ 研修費　□ 要請・陳情活動費　□ 資料購入費 □ 広報費　□ 会議費　□ 人件費		
実施年月日	令和7年11月7日 から 令和7年11月29日		
支出年月日	令和7年11月29日		
支出金額	4,259 円		
支出先	イエストセルフ		
使途内容	ガソリン代		
備考	12,779 円 × 1/3 ＝ 4,259 円		

領収書貼付欄　(調査研究費)

納品書（領収書）

売上
2025年11月07日 14:06
クレジットカード会員様
[redacted] 0000
レギュラー P-20 内税 10%
26.85L,┐ @163.00 ¥4377
00026.00

合計 *¥4,377
(標準税率10.00%対象 ¥4,377
内消費税等 ¥398)
(内ｶﾞｿﾘﾝ税 @53.80 ¥1,445)

承認No 0000717864
支払方法 1回
有効期限 XX年XX月
端末識別番号：9541000015021
端末処理通番：17864 ＡＴＣ：00D5
IC/MS識別子：ＩＣ
AID:A0000000031010
VISACREDIT
カードシーケンス番号：00
※※※※※※※※※※※※※※※※※※※※
※ オーソリＯＫ ※
※ お取り扱いＯＫです。 ※
※※※※※※※※※※※※※※※※※※※※

処理通番17864 2025/11/07 (601202)
株式会社ジェミニオート北越
イエストセルフ
登録番号:T9110001007999
新潟市西蒲区津雲田713
TEL0120-361-844
ﾚｼｰﾄNo. 5256-07

納品書（領収書）

売上
2025年11月19日 17:57
クレジットカード会員様
[redacted] 0000
レギュラー P-14 内税 10%
30.28L,┐ @158.00 ¥4784
00026.00

合計 *¥4,784
(標準税率10.00%対象 ¥4,784
内消費税等 ¥435)
(内ｶﾞｿﾘﾝ税 @53.80 ¥1,629)

承認No 0000713083
支払方法 1回
有効期限 XX年XX月
端末識別番号：9541000015020
端末処理通番：13083 ＡＴＣ：00D7
IC/MS識別子：ＩＣ
AID:A0000000031010
VISACREDIT
カードシーケンス番号：00
※※※※※※※※※※※※※※※※※※※※
※ オーソリＯＫ ※
※ お取り扱いＯＫです。 ※
※※※※※※※※※※※※※※※※※※※※

処理通番13083 2025/11/19 (601201)
株式会社ジェミニオート北越
イエスト セルフ
登録番号:T9110001007999
新潟市西蒲区津雲田713
TEL0120-361-844
ﾚｼｰﾄNo. 5496-05

納品書（領収書）

売上
2025年11月29日 17:20
クレジットカード会員様
[redacted] 0000
レギュラー P-14 内税 10%
23.80L,┐ @152.00 ¥3618
00026.00

合計 *¥3,618
(標準税率10.00%対象 ¥3,618
内消費税等 ¥329)
(内ｶﾞｿﾘﾝ税 @53.80 ¥1,280)

承認No 0000713546
支払方法 1回
有効期限 XX年XX月
端末識別番号：9541000015020
端末処理通番：13546 ＡＴＣ：00D9
IC/MS識別子：ＩＣ
AID:A0000000031010
VISACREDIT
カードシーケンス番号：00
※※※※※※※※※※※※※※※※※※※※
※ オーソリＯＫ ※
※ お取り扱いＯＫです。 ※
※※※※※※※※※※※※※※※※※※※※

処理通番13546 2025/11/29 (601201)
株式会社ジェミニオート北越
イエスト セルフ
登録番号:T9110001007999
新潟市西蒲区津雲田713
TEL0120-361-844
ﾚｼｰﾄNo. 2511-05

支出伝票

会派名	翔政会	議員名	小林弘樹
支出年度	令和7年度	整理番号（項目別）	9
支出項目	■ 調査研究費　□ 広聴費　□ 資料作成費　□ 事務所費 □ 研修費　□ 要請・陳情活動費　□ 資料購入費 □ 広報費　□ 会議費　□ 人件費		
実施年月日	令和7年12月13日 から 令和7年12月23日		
支出年月日	令和7年12月23日		
支出金額	2,510 円		
支出先	イエストセルフ		
使途内容	ガソリン代		
備考	7,530 円 × 1/3 ＝ 2,510 円		

領収書貼付欄　(調査研究費)

納品書（領収書）

売上
2025年12月13日 17:57
クレジットカード会員様

[redacted] 0000

レギュラー　P-14 内税 10%
25.95L,J　@147.00 ¥3815
00026.00

合計　*¥3,815
(標準税率10.00%対象　¥3,815
内消費税等　¥347)
(内ｶﾞｿﾘﾝ税　@53.80　¥1,396)

承認No　0000714142
支払方法　1回
有効期限　XX年XX月
端末識別番号：9541000015020
端末処理通番：14142　ATC：00DD
IC/MS識別子：IC
AID:A0000000031010
VISACREDIT
カードシーケンス番号：00
※※※※※※※※※※※※※※※※※※※※
※　オーソリOK　※
※　お取り扱いOKです。　※
※※※※※※※※※※※※※※※※※※※※

処理通番14142　2025/12/13 (601201)
株式会社ジェミニオート北越
イエスト セルフ
登録番号:T9110001007999
新潟市西蒲区津雲田713
TEL0120-361-844
ﾚｼｰﾄNo. 1913-05

納品書（領収書）

売上
2025年12月23日 16:46
クレジットカード会員様

[redacted] 0000

レギュラー　P-17 内税 10%
25.80L,J　@144.00 ¥3715
00026.00

合計　*¥3,715
(標準税率10.00%対象　¥3,715
内消費税等　¥338)
(内ｶﾞｿﾘﾝ税　@53.80　¥1,388)

承認No　0000716329
支払方法　1回
有効期限　XX年XX月
端末識別番号：9541000015020
端末処理通番：16329　ATC：00DF
IC/MS識別子：IC
AID:A0000000031010
VISACREDIT
カードシーケンス番号：00
※※※※※※※※※※※※※※※※※※※※
※　オーソリOK　※
※　お取り扱いOKです。　※
※※※※※※※※※※※※※※※※※※※※

処理通番16329　2025/12/23 (601201)
株式会社ジェミニオート北越
イエスト セルフ
登録番号:T9110001007999
新潟市西蒲区津雲田713
TEL0120-361-844
ﾚｼｰﾄNo. 8392-06

支出伝票

会派名	翔政会	議員名	小林弘樹
支出年度	令和7年度	整理番号（項目別）	10
支出項目	■ 調査研究費　□ 広聴費　□ 資料作成費　□ 事務所費 □ 研修費　□ 要請・陳情活動費　□ 資料購入費 □ 広報費　□ 会議費　□ 人件費		
実施年月日	令和8年1月10日 から 令和8年1月24日		
支出年月日	令和8年1月24日		
支出金額	3,739 円		
支出先	イエストセルフ		
使途内容	ガソリン代		
備考	11,218 円 × 1/3 ＝ 3,739 円		

領収書貼付欄　(調査研究費)

納品書（領収書）

売上
2026年01月10日 15:36
クレジットカード会員様

[redacted] 0000

レギュラー　P-17 内税 10%
29.69L,┐ @142.00 ¥4216
00026.00

合計 *¥4,216
(標準税率10.00%対象 ¥4,216
内消費税等 ¥383)
(内ｶﾞｿﾘﾝ税 @28.70 ¥852)

承認No 0000716518
支払方法 1回
有効期限 XX年XX月
端末識別番号：9541000015020
端末処理通番：16518 ＡＴＣ：00E3
IC/MS識別子：ＩＣ
AID:A0000000031010
VISACREDIT
カードシーケンス番号：00
※※※※※※※※※※※※※※※※※※※※
※ オーソリOK ※
※ お取り扱いOKです。 ※
※※※※※※※※※※※※※※※※※※※※

処理通番16518 2026/01/10 (601201)
株式会社ジェミニオート北越
イエスト セルフ
登録番号:T9110001007999
新潟市西蒲区津雲田713
TEL0120-361-844
ﾚｼｰﾄNo. 1057-06

納品書（領収書）

売上
2026年01月18日 08:50
クレジットカード会員様

[redacted] 0000

レギュラー　P-14 内税 10%
22.08L,┐ @142.00 ¥3135
00026.00

合計 *¥3,135
(標準税率10.00%対象 ¥3,135
内消費税等 ¥285)
(内ｶﾞｿﾘﾝ税 @28.70 ¥634)

承認No 0000713075
支払方法 1回
有効期限 XX年XX月
端末識別番号：9541000015020
端末処理通番：13075 ＡＴＣ：00E4
IC/MS識別子：ＩＣ
AID:A0000000031010
VISACREDIT
カードシーケンス番号：00
※※※※※※※※※※※※※※※※※※※※
※ オーソリOK ※
※ お取り扱いOKです。 ※
※※※※※※※※※※※※※※※※※※※※

処理通番13075 2026/01/18 (601201)
株式会社ジェミニオート北越
イエスト セルフ
登録番号:T9110001007999
新潟市西蒲区津雲田713
TEL0120-361-844
ﾚｼｰﾄNo. 5768-05

納品書（領収書）

売上
2026年01月24日 11:08
クレジットカード会員様

[redacted] 0000

レギュラー　P- 8 内税 10%
26.67L,┐ @145.00 ¥3867
00026.00

合計 *¥3,867
(標準税率10.00%対象 ¥3,867
内消費税等 ¥352)
(内ｶﾞｿﾘﾝ税 @28.70 ¥765)

承認No 0000709695
支払方法 1回
有効期限 XX年XX月
端末識別番号：9541000015020
端末処理通番：09695 ＡＴＣ：00E7
IC/MS識別子：ＩＣ
AID:A0000000031010
VISACREDIT
カードシーケンス番号：00
※※※※※※※※※※※※※※※※※※※※
※ オーソリOK ※
※ お取り扱いOKです。 ※
※※※※※※※※※※※※※※※※※※※※

処理通番09695 2026/01/24 (601201)
株式会社ジェミニオート北越
イエスト セルフ
登録番号:T9110001007999
新潟市西蒲区津雲田713
TEL0120-361-844
ﾚｼｰﾄNo. 0093-03

支出伝票

会派名	翔政会	議員名	小林弘樹
支出年度	令和7年度	整理番号 (項目別)	/ /
支出項目	■ 調査研究費 □ 広聴費 □ 資料作成費 □ 事務所費 □ 研修費 □ 要請・陳情活動費 □ 資料購入費 □ 広報費 □ 会議費 □ 人件費		
実施年月日	令和8年2月1日 から 令和8年2月25日		
支出年月日	令和8年2月25日		
支出金額	3,828 円		
支出先	イエストセルフ		
使途内容	ガソリン代		
備考	11,486 円 × 1/3 ＝ 3,828 円		

領収書貼付欄

納品書（領収書）

売上
2026年02月01日 17:02
クレジットカード会員様

[redacted] 0000

レギュラー P-20 内税 10%
24.41L.コ @142.00 ¥3466
00026.00

合計 *¥3,466
(標準税率10.00%対象 ¥3,466
内消費税等 ¥315)
(内ｶﾞｿﾘﾝ税 @28.70 ¥701)

承認No 0000717995
支払方法 1回
有効期限 XX年XX月
端末識別番号：9541000015021
端末処理通番：17995 ＡＴＣ：00E8
IC/MS識別子：ＩＣ
AID:A0000000031010
VISACREDIT
カードシーケンス番号：00
※※※※※※※※※※※※※※※※※※※※
※ オーソリＯＫ ※
※ お取り扱いＯＫです。 ※
※※※※※※※※※※※※※※※※※※※※

処理通番17995 2026/02/01 (601202)
株式会社ジェミニオート北越
イエストセルフ
登録番号:T9110001007999
新潟市西蒲区津雲田713
TEL0120-361-844
ﾚｼｰﾄNo. 5256-07

書類入し

納品書（領収書）

売上
2026年02月17日 08:46
クレジットカード会員様

[redacted] 0000

レギュラー P-20 内税 10%
27.77L.コ @142.00 ¥3943
00026.00

合計 *¥3,943
(標準税率10.00%対象 ¥3,943
内消費税等 ¥358)
(内ｶﾞｿﾘﾝ税 @28.70 ¥797)

承認No 0000718455
支払方法 1回
有効期限 XX年XX月
端末識別番号：9541000015021
端末処理通番：18455 ＡＴＣ：00EB
IC/MS識別子：ＩＣ
AID:A0000000031010
VISACREDIT
カードシーケンス番号：00
※※※※※※※※※※※※※※※※※※※※
※ オーソリＯＫ ※
※ お取り扱いＯＫです。 ※
※※※※※※※※※※※※※※※※※※※※

処理通番18455 2026/02/17 (601202)
株式会社ジェミニオート北越
イエストセルフ
登録番号:T9110001007999
新潟市西蒲区津雲田713
TEL0120-361-844
ﾚｼｰﾄNo. 8923-07

納品書（領収書）

売上
2026年02月25日 19:31
クレジットカード会員様

[redacted] 0000

レギュラー P-14 内税 10%
28.71L.コ @142.00 ¥4077
00026.00

合計 *¥4,077
(標準税率10.00%対象 ¥4,077
内消費税等 ¥371)
(内ｶﾞｿﾘﾝ税 @28.70 ¥824)

承認No 0000714624
支払方法 1回
有効期限 XX年XX月
端末識別番号：9541000015020
端末処理通番：14624 ＡＴＣ：00ED
IC/MS識別子：ＩＣ
AID:A0000000031010
VISACREDIT
カードシーケンス番号：00
※※※※※※※※※※※※※※※※※※※※
※ オーソリＯＫ ※
※ お取り扱いＯＫです。 ※
※※※※※※※※※※※※※※※※※※※※

処理通番14624 2026/02/25 (601201)
株式会社ジェミニオート北越
イエスト セルフ
登録番号:T9110001007999
新潟市西蒲区津雲田713
TEL0120-361-844
ﾚｼｰﾄNo. 1713-05

支出伝票

会派名	翔政会	議員名	小林弘樹
支出年度	令和7年度	整理番号（項目別）	12
支出項目	■ 調査研究費　□ 広聴費　□ 資料作成費　□ 事務所費 □ 研修費　□ 要請・陳情活動費　□ 資料購入費 □ 広報費　□ 会議費　□ 人件費		
実施年月日	令和8年3月9日 から 令和8年3月30日		
支出年月日	令和8年3月30日		
支出金額	4,362 円		
支出先	イエストセルフ		
使途内容	ガソリン代		
備考	13,088 円 × 1/3 = 4,362 円		

領収書貼付欄　（調査研究費）

※領収書及び内容を証する書類を添付してください。
備考欄には按分率等を記入してください。

様式３

領収書貼付用紙

納品書
（領収書）

売上
2026年03月09日 16:44
クレジットカード会員様

[redacted] 0000

レギュラー P-20 内税 10%
25.46L,コ @150.00 ¥3819
00026.00

合計 ¥3,819
(標準税率10.00%対象 ¥3,819
内消費税等 ¥347)
(内ｶﾞｿﾘﾝ税 @28.70 ¥731)

承認No 0000719167
支払方法 1回
有効期限 XX年XX月
端末識別番号：9541000015021
端末処理通番：19167 ＡＴＣ：00F1
IC/MS識別子：ＩＣ
AID:A0000000031010
VISACREDIT
カードシーケンス番号：00
※※※※※※※※※※※※※※※※※※※※
※ オーソリＯＫ ※
※ お取り扱いＯＫです。 ※
※※※※※※※※※※※※※※※※※※※※

処理通番19167 2026/03/09 (601202)
株式会社ジェミニオート北越
イエストセルフ
登録番号:T9110001007999
新潟市西蒲区津雲田713
TEL0120-361-844
ﾚｼｰﾄNo. 3726-07

納品書
（領収書）

売上
2026年03月20日 17:02
クレジットカード会員様

[redacted] 0000

レギュラー P-14 内税 10%
27.89L,コ @182.00 ¥5076
00026.00

合計 ¥5,076
(標準税率10.00%対象 ¥5,076
内消費税等 ¥461)
(内ｶﾞｿﾘﾝ税 @28.70 ¥800)

承認No 0000713172
支払方法 1回
有効期限 XX年XX月
端末識別番号：9541000015020
端末処理通番：13172 ＡＴＣ：00F4
IC/MS識別子：ＩＣ
AID:A0000000031010
VISACREDIT
カードシーケンス番号：00
※※※※※※※※※※※※※※※※※※※※
※ オーソリＯＫ ※
※ お取り扱いＯＫです。 ※
※※※※※※※※※※※※※※※※※※※※

処理通番13172 2026/03/20 (601201)
株式会社ジェミニオート北越
イエスト セルフ
登録番号:T9110001007999
新潟市西蒲区津雲田713
TEL0120-361-844
ﾚｼｰﾄNo. 7296-05

納品書
（領収書）

売上
2026年03月30日 16:18
クレジットカード会員様

[redacted] 0000

レギュラー P-14 内税 10%
23.69L,コ @177.00 ¥4193
00026.00

合計 ¥4,193
(標準税率10.00%対象 ¥4,193
内消費税等 ¥381)
(内ｶﾞｿﾘﾝ税 @28.70 ¥680)

承認No 0000713432
支払方法 1回
有効期限 XX年XX月
端末識別番号：954100001[illegible]020
端末処理通番：13432 ＡＴＣ：00F8
IC/MS識別子：ＩＣ
AID:A0000000031010
VISACREDIT
カードシーケンス番号：00
※※※※※※※※※※※※※※※※※※※※
※ オーソリＯＫ ※
※ お取り扱いＯＫです。 ※
※※※※※※※※※※※※※※※※※※※※

処理通番13432 2026/03/30 (601201)
株式会社ジェミニオート北越
イエスト セルフ
登録番号:T9110001007999
新潟市西蒲区津雲田713
TEL0120-361-844
ﾚｼｰﾄNo. 7364-05

※重ならないように貼付してください。

支出伝票

会派名	翔政会	議員名	小林弘樹
支出年度	令和7年度	整理番号（項目別）	13
支出項目	■ 調査研究費　□ 広聴費　□ 資料作成費　□ 事務所費 □ 研修費　□ 要請・陳情活動費　□ 資料購入費 □ 広報費　□ 会議費　□ 人件費		
実施年月日	令和7年4月1日 から 令和8年3月31日		
支出年月日	令和8年3月31日		
支出金額	4,100 円		
支出先	新潟市議会市政調査会		
使途内容	令和7年度新潟市議会市政調査会会費		
備考	研修会開催経費		

領収書貼付欄　（調査研究費）

領　収　書

翔政会　小林　弘樹　様

金４，１００円也

ただし、令和７年度新潟市議会市政調査会会費（研修会開催経費）として、上記金額を領収いたしました。

令和８年３月３１日

新潟市議会市政調査会
会長　小野　清一郎

※領収書及び内容を証する書類を添付してください。
備考欄には按分率等を記入してください。

支出伝票一覧表

会派名	翔政会		議員名	小林弘樹
支出年度	令和7年度	支出項目	広報費	NO. 1
整理番号	支出年月日	支出内容	支出金額(円)	備　考
1	R8.2.16	市政報告印刷、折り込み代	190,714	2月17日折り込み、1330部は手配り、振込手数料275円
2	R8.3.22	市政報告印刷、折り込み代	190,714	3月24日折り込み、1330部は手配り、振込手数料275円
		小　計	381,428	
		合　計	381,428	

支出伝票

会派名	翔政会	議員名	小林弘樹
支出年度	令和7年度	整理番号\(項目別)	/
支出項目	□ 調査研究費 □ 広聴費 □ 資料作成費 □ 事務所費 □ 研修費 □ 要請・陳情活動費 □ 資料購入費 ■ 広報費 □ 会議費 □ 人件費		
実施年月日	令和8年2月17日		
支出年月日	令和8年2月16日		
支出金額	190,714 円		
支出先	西蒲中央印刷		
使途内容	市政報告印刷、折り込み代		
備考	2月17日折り込み、1330部は手配り、振込手数料275円		

領収書貼付欄 (広報費)

第四北越銀行

お取引明細票

お取扱日	取扱店	号機	NB	銀行番号	口座店	口座番号	通番	お取引内容
08-02-16	345	23	N	[redacted]			293	振込

万円	5千円	2千円	千円	500円	100円	50円	10円	5円	1円	お取引金額 円	消費税込手数料 円	お取引後元帳残高 円
										¥190,439	¥275	[redacted]

ご案内 * お振込明細 * 0B0293

お振込先 [redacted]

17:34

ご依頼人 ニシカンチュウオウインサツ(カ)イトウ マサハル 様
コバヤシヒロキ 様
TEL [redacted]

印紙税申告納付につき新潟税務署承認済

毎度ご利用いただきありがとうございます。お取引の明細は上記のとおりでございます。
●ご利用のお客様へ
○ご利用の日および時間により当行所定の手数料（含消費税）を手数料欄記載のとおりお支払いいただいております。
○ただしキャッシングサービスの場合は、ご利用額の決済日にお取引口座からお支払いいただきます。
■印紙税納付の必要がない場合は、＊印で消しております。
裏面のご案内をあわせてご覧ください。

※領収書及び内容を証する書類を添付してください。
備考欄には按分率等を記入してください。

請　求　書

約定・一括 No. 114429-1-A

953-0125
新潟市西蒲区和納２−４８−１７　令和 8年 2月 13日

小林　弘樹 様

お客様コード [redacted]

受注番号　複数受注
担 当 者 [redacted]

TEL [redacted]

西蒲中央印刷株式会社
代表取締役 伊藤 正晴
〒953-0054 新潟市西蒲区漆山8680番地1
TEL (0256) 77-9017
FAX (0256) 77-9018
登録番号 T3110001008045

品　名	数　量	単位	単　価	金　額	消費税等	摘　要
2/17折込み　小林弘樹様　市政報告vol.16 D4　2P	15,000	部		122,000	(10%) *	023466
折込み料	13,670	件	3.40	46,478	(10%) *	025724
管理料(市外10%)	13,670	件		4,648	(10%) *	
【10%課税対象】(税抜額 173,126円	消費税	17,313円	税込額 190,439円)			
■	以　下		余　白	■		

毎度ありがとうございます。
上記の通りご請求申し上げます。

お振り込みの場合は、下記口座へお願いします。
[redacted]

税抜金額計	消費税等計	御請求額
173,126	17,313	190,439

登録番号　T3110001008045

納　品　書

約定・一括 No. 114429-1-A

953-0125
新潟市西蒲区和納２−４８−１７　令和 8年 2月 13日

小林　弘樹 様

お客様コード [redacted]

受注番号　複数受注
担 当 者 [redacted]

TEL [redacted]

西蒲中央印刷株式会社
代表取締役 伊藤 正晴
〒953-0054 新潟市西蒲区漆山8680番地1
TEL (0256) 77-9017
FAX (0256) 77-9018

品　名	数　量	単位	単　価	金　額	消費税等	摘　要
2/17折込み　小林弘樹様　市政報告vol.16 D4　2P	15,000	部		122,000	(10%) *	023466
折込み料	13,670	件	3.40	46,478	(10%) *	025724
管理料(市外10%)	13,670	件		4,648	(10%) *	
【10%課税対象】(税抜額 173,126円	消費税	17,313円	税込額 190,439円)			
■	以　下		余　白	■		

毎度ありがとうございます。
上記の通り納品申し上げます。

税抜金額計	消費税等計	合計額
173,126	17,313	190,439

御　見　積　書

NO. M-0032988

令和 8 年 2 月 9 日

小林　弘樹　御中

下記の通り御見積り申し上げます。

納入期日 :
納入場所 : 貴社
支払条件 : 従来通り
有効期限 : 令和 8年 3月 11日

合計金額	￥190,439－
見積金額	￥173,126－
消費税	￥17,313－

品名：2/17折込み　市政報告　D4　2P

西蒲中央印刷株式会社
〒953-0054 新潟市西蒲区漆山８６８０番地１
TEL-0256-77-9017
FAX-0256-77-9018
見積担当 : [redacted]

承認者	担当者	
	[redacted]	

見積No.	品名	用紙名	色数	サイズ	数量	単位	単価	金額	摘要
0000074969	2/17折込み　市政報告　D4　2P	上質D57K(四六55Kﾍﾞｰｽ)		D4	15,000	部		122,000	
	折込料				13,670	件	3.4	46,478	
	管理料(市外10%)				13,670	件	0.34	4,648	
	※折込み　13,670部　　見本：1,330部								
	データ支給(2/10AM中)								
							見積合計	173,126	

備考	

見積り金額には消費税は含まれておりません。

2025年12月1日 現在

折込日	スポンサー名	サイズ	チラシ内容・タイトル詳細	朝刊 ページ小計	くるみる ページ小計	ページ合計
2026/--/--	小林 弘樹 様	B4	新潟市西蒲区	12,540	1,130	13,670
	ご請求先名	ガタチラ掲載		朝刊 合計	くるみる 合計	総合計
	西蒲中央印刷株式会社 様			12,540	1,130	13,670

	新潟日報								折込指示	中央紙				折込指示
地区	販売店名	取扱い紙	朝刊+くるみる	配布数	朝刊扱数	配布数	朝刊数	くるみる数		販売店名	取扱い紙	部数	配布数	
旧西蒲原郡	分水	合	3,070		3,020			50		巻	アサ	590	590	
	吉田	合	3,880		3,700			180		巻	ヨ	600	600	
	粟生津	合	650		630			20						
	巻	新マ日	5,900	5,730	5,600		5,430	300	新潟市西蒲区へ折込					
	岩室	新マ日	660	620	630		590	30	新潟市西蒲区へ折込					
	西川	合	4,500	4,200	3,700		3,400	800	新潟市西蒲区へ折込					
	中之口	合	1,050		1,000	940		50	新潟市西蒲区へ折込					
	弥彦	合	1,980		1,680	160		300	新潟市西蒲区へ折込					
	小計	[illegible]	21,690	10,550	19,960	1,100	9,420	1,130		小計		1,190	1,190	
旧中蒲原郡・旧新津・五泉市	小須戸	合			2,900									
	矢代田	合	860		850			10						
	村松	合			3,390									
	小計		860		7,140									
	新津	合	9,850		9,600			250						
	新津・荻川	合	4,250		4,100			150						
	小計		14,100		13,700									
	五泉	合			6,500									
	五泉・馬下	合			230									
	保田・馬下	合			120									
	小計				6,850									
旧白根市	白根	新アマ日	3,250		2,950			300		白根	ヨサ	640	90	新潟市西蒲区へ折込
	月潟	新アマ日	1,570		1,540	600		30	新潟市西蒲区へ折込					
	新飯田	合	850		840	80		10	新潟市西蒲区へ折込					
	小計	[illegible]	5,670		5,330	680				小計		640	90	
三条市・燕市・加茂市	三条北	新アマサ日	8,670		8,600			70		三条	ヨ	4,800		
	三条南	新アマサ日	2,170		2,070			100						
	小計		10,840		10,670					小計		4,800		
	燕	新アマサ日	5,200		5,150	50		50	新潟市西蒲区へ折込	燕	ヨ	3,200	10	新潟市西蒲区へ折込
	燕南	新アマサ日	1,040		940			100						
	小計	[illegible]	6,240		6,090	50				小計		3,200	10	
	加茂	新アマサ日	6,650		6,350			300		加茂	ヨ	1,470		
	小計		6,650		6,350					小計		1,470		
旧南蒲原郡	下田	合			1,800									
	栄山寺	合			1,010									
	栄吉田	合			290									
	帯織	合			320									
	小計				3,420									
旧豊栄市	豊栄	新アマ日	5,550		4,930			620		豊栄	ヨサ日	710		
	木崎	合	2,120		2,060			60						
	小計		7,670		6,990					小計		710		
合計		[illegible]	73,720	10,550	86,500	1,830	9,420	1,130		合計		12,010	1,290	

【取扱い紙 凡例】 新＝新潟日報 ア＝朝日新聞 マ＝毎日新聞 ヨ＝読売新聞 サ＝産経新聞 日＝日本経済新聞 合＝全新聞

新潟市議会議員　小林弘樹

vol.16

市政報告

Niigata City Assembly Member KOBAYASHI HIROKI Municipal Administration Report

Topic

＊市政報告第16号です。令和7年12月5日～25日まで開催された12月定例会で審議、可決された予算の一部についてお伝えします。詳しく知りたい事業やそのほかの事業、市政全般に関するご質問などあれば、いつでもお声がけください。

市民生活部 市民生活課

食料品の物価高騰に対する支援金給付事業

歳出：27億5,000万円

・食料品の物価高騰による負担増を踏まえ、すべての市民に対し給付金を支給するものです。支給対象は令和8年1月1日時点で住民基本台帳に登録されている人で、約76万人です。市民一人当たり3,000円を世帯単位で給付します。財源は全額国の物価高騰対応重点支援地方創生臨時交付金です。令和8年5月から6月の支給開始を目指して、担当課を中心に作業が進められています。

こども未来部 こども政策課

物価高対応子育て応援手当

歳出：22億5,000万円

・物価高の影響が長期化し、特にその影響を受けている子育て世帯を力強く支援し、こどもたちの健やかな成長を応援する観点から、0歳から高校生年代までのすべての児童に一人あたり2万円を支給するものです。全額国庫負担です。対象は令和7年9月分の児童手当の受給者と令和7年10月1日から令和8年3月31日までに出生した児童の保護者です。対象見込は、6万6,000世帯、児童約10万9,000人です。児童手当を受給している方は申請不要で、2月中旬以降の支給。公務員は要申請で、3月以降に受付を開始し、順次支給となります。

教育委員会 保健給食課

学校給食費支援事業

歳出：9,116万円

・米をはじめとした食材費の上昇が、保護者が負担する給食費に影響しないよう臨時交付金を活用して公費負担額を増額し、保護者の負担抑制（給食費の据え置き）を図るものです。現在、本市の1食あたりの給食費の保護者負担額は、小学校323円、中学校379円、市立幼稚園280円です。令和7年6月定例会での公費支援に上乗せでさらに支援し、給食費の据え置きを行います。

福祉部 福祉総務課

住民税非課税世帯灯油購入費等給付金

歳出：5億4,500万円

住民税非課税世帯水道料金給付金

歳出：2億4,600万円

・物価高騰による負担増を踏まえ、特に家計への影響が大きい住民税非課税世帯に対し、給付金を支給するものです。灯油購入費等の支援として5,000円、水道基本料金の2ヶ月分相当として3,000円の計8,000円を1世帯1回支給します。令和8年1月1日時点で住民基本台帳に登録されている令和7年住民税非課税世帯と生活保護世帯あわせて約8万2,000世帯が対象。2月下旬より案内文書がプッシュ型で送付され、順次支給となります。

環境部 環境政策課

アーバンベア対策緊急事業

歳出：260万円

・秋葉区の山間部を中心にクマの出没が多発している状況を踏まえ、県の緊急支援事業を活用して捕獲強化に向けた体制整備を行うものです。箱罠、センサーカメラなどの機材を購入します。
・令和7年度、本市におけるクマの目撃、痕跡の情報は秋葉区、北区、江南区において30件以上寄せられています。クマが冬眠していないことも考えられることから、いまの時期も里山を歩く際は十分注意が必要です。万が一、クマと遭遇した場合も慌てず、ゆっくり距離をとりましょう。

教育委員会 施設課

学校改修事業

歳出：77億7,780万円

・国の補正予算に伴い、本市小中学校の長寿命化工事や学校統合に伴う既存施設の改修、照明設備のLED化などの工事を前倒しで進めるとともに、市単独事業で行う空調設備工事やトイレの洋式化なとも進みます。
・西蒲区内においては、特別教室の空調設置として曽根小、鎧郷小、升潟小、越前小、巻南小。照明設備のLED化として巻北小において工事が進みます。

環境部 環境政策課

佐潟野鳥観察舎建替事業

歳出：3,300万円

・能登半島地震の被害により国が解体した観察舎を本市施設として新たに建設するものです。地盤改良工事を行い、旧施設と同じ場所に同程度の規模、機能で設置予定。令和8年秋に供用開始となります。
・11月30日から12月2日にかけては第5回世界湿地都市ネットワーク市長会議が本市において開催され、ひとと自然が調和したまちづくりが議論されます。

Topic

熟議をへて陳情を採択

排せつ課題を抱える障がい者（児）への日常生活用具認定追加について（陳情第107号）

・市内で障がいのある子どもを育てる母親から寄せられた陳情について、6月定例会からの継続審査、熟議をへて採択となりました。陳情の要旨は、排せつ予測支援機器DFreeを新潟市の日常生活用具として認定するよう求めるものでした。

・陳情者は、市内で自閉症と知的障がいを持つ5歳の女児を育てる母親。子どもはトイレへの移動はできるものの、尿意を伝えることが困難で、トイレトレーニングを始めたいが、そのタイミングが分からずに困っていました。なにか良い支援機器はないかと自分で探していたところ、DFreeを知ったそうです。

・DFreeとは、超音波センサーにより膀胱をモニタリングし、膀胱内の尿の溜まり具合を数値化するものです。その数値は、専用タブレット、スマートフォンから確認でき、排尿の機会を本人または介助者が知ることができます。陳情者もDFreeを使うことによって、トイレでの排尿の回数が増えたそうです。障がいをもつ子どもの育児で手一杯で、おむつが外れるイメージが持てなかったなか、ひとつの希望になったとのこと。

・ただ、現状では機器の購入には自己負担で9万円強、月々のレンタルでも数千円かかります。今回の陳情の審査を通じて、障がいのある方と子育てをする家庭の経済的負担軽減を図るべきだと感じました。

・日常生活用具の給付は、障害者総合支援法に基づく地域生活支援事業のひとつです。その認定基準は、厚生労働省が示す指針を参考に各自治体ごとに設定することになっています。

・一方、DFreeは介護保険制度においては、特定福祉用具に認定され、介護保険の適用となっています。また、他自治体においては埼玉県行田市、山口県下関市、東京都板橋区、港区などにおいてDFreeを日常生活用具として認定しています。

・新潟市議会では、ひとりの市民の声を受け、市議会は全会一致で採択しました。新潟市においても、機器と制度の検証を進め、認定するよう引き続き要望していきたいです。

Topic

地域の声を市政に届ける

西蒲区選出議員団にて令和8年度新年度予算要望

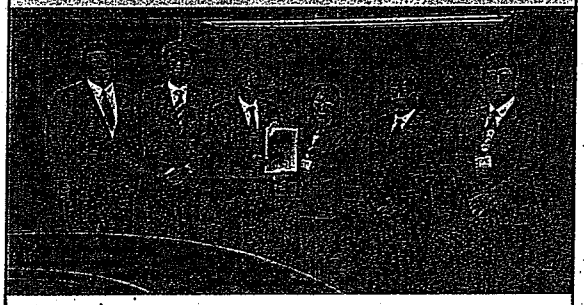

・令和7年12月23日、西蒲区選出の議員4人で新年度予算要望を行いました。例年それぞれが地域で伺った要望をまとめて、西蒲区の課題・要望として市に届けています。

・今回は14項目でした。私からは岩室温泉を中心とした観光促進、広域連携について発言しました。岩室温泉地区では住民主体で統一感あるまちなみ整備に向けた検討が進められています。そうした取り組みに行政からも伴走支援をしていただき、景観整備に向けた補助事業の構築、老朽化した街路灯の更新が進むよう要望しました。

・事故の多い、和納2丁目地内の変形十字路の改良工事の進行も引き続き要望しています。

・ほかにも西蒲区役所の円滑な庁舎整備。農業者への支援。地域内の公共交通の充実。廃校等の公共施設の利活用促進。空き家対策。海岸線の侵食・護岸対策。イノシシ対策の充実。避難所の適切な保守・管理について要望しました。

・議員個々人での活動はもちろんですが、西蒲区議員団としても活動しています。ご意見、ご要望などお寄せください。

Topic

議会の仲間とともに

所属会派〈翔政会〉にて令和8年度新年度予算要望

・令和7年12月17日、所属会派〈翔政会〉で新年度予算要望を行いました。全8区から選出された21人（要望時）が所属する会派で、ひろく全市的な要望を市に届けています。今回は157項目でした。

・重点項目としてあげたのは、国の総合経済対策に呼応し、エネルギー・原材料高騰や人手不足に苦しむ中小企業への支援策を早急に講じること。白山エリアにおけるアリーナを核としたスポーツ施設を整備すること。保育士確保にかかる多額の人材紹介料が事業者の経営を逼迫させていることから、採用や資格取得の支援を強化すること。新潟運輸総合庁舎跡地の活用にあたっては緑化とやすらぎ堤との一体感ある整備を目指し早期に着手すること。新潟駅のリニューアル、鳥屋野潟南部開発など街の変化にあわせた用途地域の見直しを進めることです。ほかにも公共施設の再編をはじめとした行財政改革を進めること。医療的ケア児、重症心身障がい者（児）の小児在宅医療推進とレスパイト施設（高齢者や障がい者の短期の預かり施設）の充実を図ることなどを要望しました。

新潟市議会議員 小林弘樹 市政報告

支出伝票

会派名	翔政会	議員名	小林弘樹
支出年度	令和7年度	整理番号（項目別）	2
支出項目	□ 調査研究費 □ 広聴費 □ 資料作成費 □ 事務所費 □ 研修費 □ 要請・陳情活動費 □ 資料購入費 ■ 広報費 □ 会議費 □ 人件費		
実施年月日	令和8年3月24日		
支出年月日	令和8年3月22日		
支出金額	190,714 円		
支出先	西蒲中央印刷		
使途内容	市政報告印刷、折り込み代		
備考	3月24日折り込み、1330部は手配り、振込手数料275円		

領収書貼付欄　　(広報費)

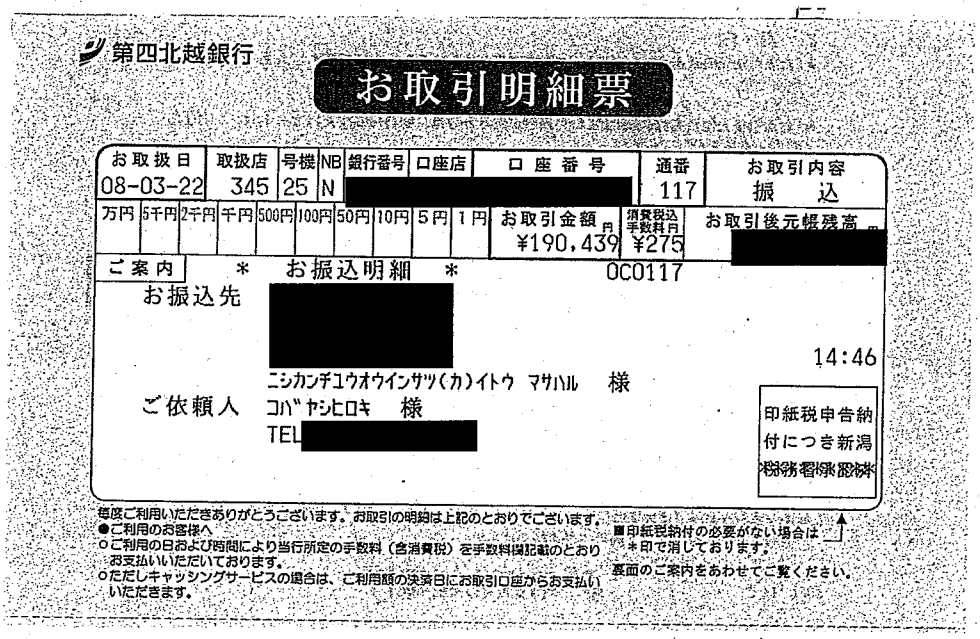

第四北越銀行

お取引明細票

お取扱日	取扱店	号機	NB	銀行番号	口座店	口座番号	通番	お取引内容
08-03-22	345	25	N	[redacted]			117	振込

万円	5千円	2千円	千円	500円	100円	50円	10円	5円	1円	お取引金額 円	消費税込手数料円	お取引後元帳残高
										¥190,439	¥275	[redacted]

ご案内　＊　お振込明細　＊　　0C0117

お振込先　[redacted]

14:46

ニシカンチユウオウインサツ(カ)イトウ マサハル　様

ご依頼人　コバヤシヒロキ　様

TEL[redacted]

印紙税申告納付につき新潟税務署承認

毎度ご利用いただきありがとうございます。お取引の明細は上記のとおりでございます。

●ご利用のお客様へ

○ご利用の日および時間により当行所定の手数料（含消費税）を手数料欄記載のとおりお支払いいただいております。

○ただしキャッシングサービスの場合は、ご利用額の決済日にお取引口座からお支払いいただきます。

■印紙税納付の必要がない場合は＊印で消しております。

裏面のご案内をあわせてご覧ください。

※領収書及び内容を証する書類を添付してください。
　備考欄には按分率等を記入してください。

納　品　書

約定・一括 No. 114983-1-A

953-0125
新潟市西蒲区和納２－４８－１７　令和 8年 3月 19日

小林　弘樹 様

お客様コード [redacted]

受注番号　複数受注
担 当 者 [redacted]

NCP
西蒲中央印刷株式会社
代表取締役 伊藤 正晴
〒953-0054 新潟市西蒲区漆山8680番地1
TEL (0256) 77-9017
FAX (0256) 77-9018

TEL [redacted]

品　名	数　量	単位	単　価	金　額	消費税等	摘　要
3/24折込み　小林弘樹様　市政報告vol.17 D4　2P	15,000	部		122,000	(10%) *	023466
折込料	13,670	件	3.40	46,478	(10%) *	025724
管理料(市外10%)	13,670	件		4,648	(10%) *	
【10%課税対象】(税抜額 173,126円	消費税		17,313円	税込額 190,439円)		
■	以　下		余　白	■		

毎度ありがとうございます。
上記の通り納品申し上げます。

税抜金額計	消費税等計	合計額
173,126	17,313	190,439

請　求　書

約定・一括 No. 114983-1-A

953-0125
新潟市西蒲区和納２－４８－１７　令和 8年 3月 19日

小林　弘樹 様

お客様コード [redacted]

受注番号　複数受注
担 当 者 [redacted]

NCP
西蒲中央印刷株式会社
代表取締役 伊藤 正晴
〒953-0054 新潟市西蒲区漆山8680番地1
TEL (0256) 77-9017
FAX (0256) 77-9018
登録番号 T3110001008045

TEL [redacted]

品　名	数　量	単位	単　価	金　額	消費税等	摘　要
3/24折込み　小林弘樹様　市政報告vol.17 D4　2P	15,000	部		122,000	(10%) *	023466
折込料	13,670	件	3.40	46,478	(10%) *	025724
管理料(市外10%)	13,670	件		4,648	(10%) *	
【10%課税対象】(税抜額 173,126円	消費税		17,313円	税込額 190,439円)		
■	以　下		余　白	■		

毎度ありがとうございます。
上記の通りご請求申し上げます。

お振り込みの場合は、下記口座へお願いします。
[redacted]

税抜金額計	消費税等計	御請求額
173,126	17,313	190,439

登録番号 T3110001008045

御　見　積　書

NO. M-0033075

令和 8 年 2 月 16 日

小林　弘樹　御中

下記の通り御見積り申し上げます。

納入期日 :
納入場所 : 貴社
支払条件 : 従来通り
有効期限 : 令和 8年 3月 15日

合計金額	￥190,439−
見積金額	￥173,126−
消費税	￥17,313−

品名：3/24折込み　市政報告　D4　2P

西蒲中央印刷株式会社
〒953-0054 新潟市西蒲区漆山８６８０番地１
TEL-0256-77-9017
FAX-0256-77-9018
見積担当 [redacted]

承認者	担当者	
	[redacted]	

見積No.	品名	用紙名	色数	サイズ	数量	単位	単価	金額	摘要
0000074969	3/24折込み　市政報告　D4　2P	上質D57K(四六55Kﾍﾞｰｽ)		D4	15,000	部		122,000	
	折込料				13,670	件	3.4	46,478	
	管理料(市外10%)				13,670	件	0.34	4,648	
	※折込み　13,670部　　見本：1,330部								
	データ支給(2/16中)								
							見積合計	173,126	

備考	

見積り金額には消費税は含まれておりません。

新潟市議会議員　小林弘樹

vol.17

市政報告

Niigata City Assembly Member KOBAYASHI HIROKI Municipal Administration Report

Topic

＊市政報告第17号です。令和8年2月17日～3月23日まで開催された2月定例会で審議、可決された現年度分（令和7年度分）予算の一部についてお伝えします。詳しく知りたい事業やご質問、ご要望などあれば、いつでもお声がけください。

経済部 商業振興課

生活応援プレミアム付きデジタル商品券発行事業

歳出：12億円

・物価高騰に直面している生活者を支援し、消費の下支えを通じた地域経済の活性化を図るため、プレミアム付きデジタル商品券を発行するものです。国の物価高騰対応重点支援地方創生臨時交付金を9億円、新潟市の一般財源からの3億円が財源となります。

・1口3600円分の商品券を3000円で購入でき、1人10口まで購入可能となります。プレミアム率は20%。発行額は54億円、150万口。市内の小売店、飲食店などで使用可能で、本年夏頃の発行を目指して準備が進められます。

経済部 産業政策・イノベーション推進課

①ブランド力向上・魅力発信サポート事業

歳出：8,000万円

②業務効率専門家派遣事業

歳出：1,000万円

・①は市内中小企業の従業員の賃上げ環境を整備し、利益確保を図る事業です。自社の企業・商品・サービスをブランディングし、広報するための取り組みを支援します。コンサルティング費、制作費、発信・掲載費に対し、補助率1／2以内、補助上限500万円となります。申請受付は4月上旬から5月下旬です。

・②はデジタル技術活用による市内中小企業の業務効率化・生産性向上を図るため、民間専門家派遣を実施するものです。ITコーディネータ、中小企業診断士などを1企業あたり5回程度、無料で派遣するものです。

・どちらも全額国庫負担金となります。

経済部 企業誘致課

①生成AIビジネスリサーチシステム運用事業

歳出：1,200万円

②LED照明導入促進補助金

歳出：1億円

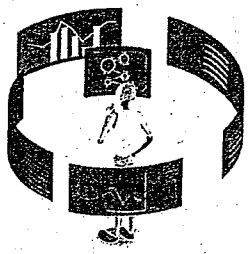

・①は市内事業者の採用力強化を図り、人手不足の解消と稼ぐ力の向上につなげるため、ビジネスリサーチの一連のプロセスをAIが自動的に実行するシステムを構築し、市内事業者などがいつでも利用できる環境を整えるものです。

・SNSの投稿など、インターネット上に公開されている情報と、市がこれまでにZ世代（15～29歳の若者）を対象に行ってきた各種アンケート結果をもとに、約400人分の新潟広域都市圏に暮らすZ世代をコンピューター上に作り出し、彼らに対していつでもアンケートやインタビューを行うことができる環境をつくります。仮想上のZ世代に対する調査から、採用力の強化など企業活動に活かしていくものです。

・4月に事業者を決定。9月～11月に試行運用、システム改善。12月に本格稼働の予定です。

・②はエネルギー価格高騰の影響を受ける市内中小企業者に対し、消費電力を抑え、電気料金の削減を図るためのLED照明導入を支援するものです。交換工事は本市に所在する事業者に発注することが条件となります。

・補助率は1／3、補助上限は100万円。申請受付は5月～8月となります。

危機管理防災局 防災課

避難環境等整備事業

歳出：1億1,000万円

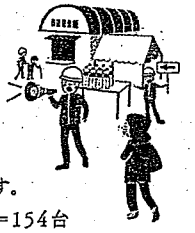

・国の補正予算に伴い、避難環境整備のため資機材を増強するものです。

・ストレッチャー＝154台（津波避難ビル＝各1台）。蓄電池・ソーラーパネル＝避難所各1セット。備蓄物資収納用スチールラック＝100台が順次、配備されます。

・本市の指定避難所は335ヶ所。西蒲区内は46ヶ所です。日頃から最寄りの避難所の確認をお願いいたします。

秋葉区 健康福祉課

秋葉区児童館設置事業

歳出：1億800万円

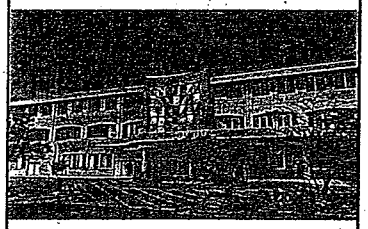

・これまで児童館がなかった秋葉区に遊びを通じて子どもの健全な育成を促す児童館を創設するものです。

・昨年6月、市民団体が「秋葉区に児童館設置を求める」旨の署名約16,000人分を提出。それを受けた中原市長は「秋葉区すまいるトーク」にて既存の公共施設を活用し児童館を設置することを表明しました。その後、秋葉区自治協議会にて「新津健康センター」内での設置について、説明、合意となりました。今年、秋頃にオープン予定です。

・西蒲区には岩室地域児童館がありますが、巻、西川、潟東、中之口地域にはありません。私も一般質問等を通じて出張児童館をはじめとした子どもの居場所の充実を訴えてきました。引き続き、発言していきたいと思います。

教育委員会 施設課

夜間中学校整備事業

歳出：2,440万円

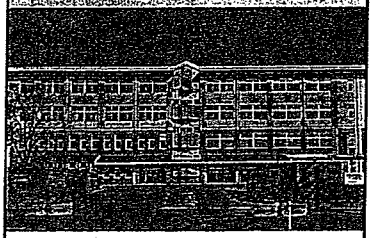

・様々な理由によって義務教育を終了していない方や不登校などの理由により十分な教育を受けられないまま中学校を卒業した方などに教育を受ける機会を提供するため、市立明鏡高等学校の校舎の一部を改修し、夜間中学を整備するものです。開校は令和9年4月です。

・今回の予算には実施設計業務、夜間中学校用の玄関整備、職員室・校長室整備、トイレ改修が含まれています。

・現在、全国には15政令市と26都道府県に62校が設置されており、県内にはまだありません。全国で約2,000人が通っており、1校あたり平均37人が通っています。学ぶ内容は、昼間の中学校と同じで、公立中学校の教員が授業を行います。他県の例では、授業時間は月曜から金曜の17：30から21：00頃で、夏休み、冬休み、春休みがあります。新潟市の開校時間はこれから検討されます。

・本市において入学対象となり得る「義務教育未修了者」は令和2年の国勢調査では、小学校にも中学校にも在学したことのない人が311人（西蒲区は20人）、最終卒業学校が小学校の人が8,405人（西蒲区は978人）。近年急増を続けている不登校の児童・生徒が2,280人（令和5年度、小中学校計）。外国人住民が7,572人（西蒲区は374人）います。

・本市では、平成28年に文科省の「夜間中学校設置促進説明会」に参加した後、視察、検討がはじまり、今年2月に「新潟市立夜間中学校設置基本計画」が策定されました。夜間中学の目指す姿は「生徒一人一人の学びたいという思いにこたえ、豊かな社会生活を支援する学校」と示されました。

福祉部 福祉総務課

平成25年生活扶助基準改定に関する生活保護扶助費追加給付事業

歳出：16億円

・平成25年から実施した生活扶助基準改定に関する最高裁判決への対応として、国の方針に従い、対象となる世帯へ生活保護扶助費を追加給付するものです。

・最高裁判決とは、厚労省が平成25年からの3年間、物価下落などを踏まえて生活保護費を大幅に引き下げた（平均6.5%減、最大10%減）ことは違法であると認め、減額処分を取り消したものです。違法とされた「4.78%の減額（デフレ調整分）」を「2.49%」に再計算し直し、その差額を当時の受給者に支払うことが決定されました。

・本市においては、令和8年3月からシステム改修、データの抽出を行います。生活保護受給中世帯へは5月から6月に給付。過去に生活保護を受けていた世帯は8月より申請受付を開始し、順次支給となる予定です。

教育委員会 中央公民館

岩室地区公民館アスベスト除去工事

歳出：2,400万円

・岩室地区公民館の給水設備工事などに関連して、アスベスト含有調査を行った結果、玄関ホール及び階段（1～3階）よりアスベストが検出されたため、対象箇所の除去工事を行うものです。

・吹付材は石綿含有吹付けバーミキュライトで、解体工事の際に対策を要するものです。

・該当箇所の空気測定で、アスベストの飛散がないことが確認されています。

・令和8年4月から9月末まで工事を行い、10月1日から貸館業務の再開となります。利用団体のみなさまにはご不便おかけしますが、ご理解、ご協力をよろしくお願いいたします。

経済部 西蒲区民課

西堀地下施設利活用検討事業

歳出：2,800万円

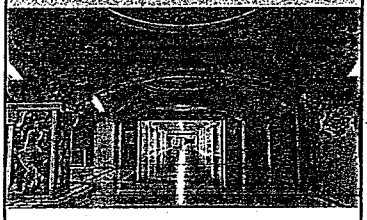

・実現可能性調査結果を踏まえ、用途やコストに関するより詳細な調査業務を実施し、また、多方面から専門的知見を収取するための有識者会議を開催し、西堀地下施設に係る今後の活用方針の検討を進めるものです。

・予算は、有識者への報奨費と検討業務委託費に使われます。

・西堀ローサは昭和51年に開設された全長330mの地下商店街と駐車場でしたが、令和7年に休止となりました。

・利活用の可能性だけでなく、機能を廃止し埋め戻すことも含めて検討してもらうよう要望していきたいです。

保健衛生部 保健衛生総務課

巻斎場整備事業

繰越明許の設定　1億428万円

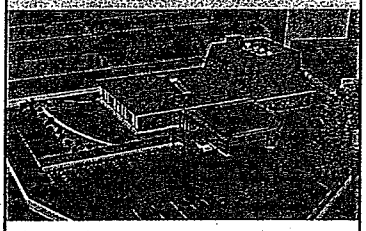

・巻斎場の整備にあたって、空調、衛生設備の入札の不調から、契約を変更し本体工事に同工事を繰入れ、予算を翌年度に繰越すことになりました。

・巻斎場は、昭和43年の建設から50年以上が経過し、火葬炉や建物の老朽化が進んでいるため、現敷地内での建て替えが進んでいます。令和7年度から8年度にかけて建設、解体工事。令和9年度に新斎場の供用開始。令和10年度に外構工事となります。総事業費は15億円です。ユニバーサルデザインの設計となっています。

新潟市議会議員 小林弘樹 市政報告

支出伝票一覧表

会派名	翔政会		議員名	小林弘樹
支出年度	令和7年度	支出項目	資料購入費	NO. 1
整理番号	支出年月日	支出内容	支出金額(円)	備　考
1	R7.4.30	新聞代(新潟日報)	4,000	1紙目は朝日新聞
2	R7.5.31	新聞代(新潟日報)	4,000	1紙目は朝日新聞
3	R7.6.6	書籍購入	11,825	
4	R7.6.30	新聞代(新潟日報)	4,000	1紙目は朝日新聞
5	R7.7.31	新聞代(新潟日報)	4,000	1紙目は朝日新聞
6	R7.8.31	新聞代(新潟日報)	4,000	1紙目は朝日新聞
7	R7.9.12	書籍購入	1,650	
8	R7.9.19	書籍購入	9,240	
9	R7.9.30	新聞代(新潟日報)	4,000	1紙目は朝日新聞
10	R7.10.31	新聞代(新潟日報)	4,000	1紙目は朝日新聞
11	R7.11.10	書籍購入	4,422	
12	R7.11.21	書籍購入	11,770	
13	R7.11.30	新聞代(新潟日報)	4,000	1紙目は朝日新聞
14	R7.12.31	新聞代(新潟日報)	4,000	1紙目は朝日新聞
15	R8.1.31	新聞代(新潟日報)	4,000	1紙目は朝日新聞
16	R8.2.27	新聞代(新潟日報)	4,000	1紙目は朝日新聞
17	R8.3.9	書籍購入	9,075	
18	R8.3.17	書籍購入	4,070	
19	R8.3.27	新聞代(新潟日報)	4,000	1紙目は朝日新聞
		小　計	100,052	
		合　計	100,052	

支出伝票

会派名	翔政会	議員名	小林弘樹
支出年度	令和7年度	整理番号（項目別）	/
支出項目	☐ 調査研究費 ☐ 広聴費 ☐ 資料作成費 ☐ 事務所費 ☐ 研修費 ☐ 要請・陳情活動費 ■ 資料購入費 ☐ 広報費 ☐ 会議費 ☐ 人件費		
実施年月日	令和7年4月1日 から 令和7年4月30日		
支出年月日	令和7年4月30日		
支出金額	4,000 円		
支出先	伊藤新聞店		
使途内容	新聞代（新潟日報）		
備考	1紙目は朝日新聞		

領収書貼付欄　（資料購入費）

区域　読者番号

領収証　（7年 4月分）

小林弘樹様

（発行日）　（領収番号）　（担当）

取扱紙
新潟日報
毎日新聞
日本経済新聞
日経産業新聞
日経MJ
スポーツニッポン

銘柄名	部数	金額（内消費税）
新潟日報購読代		

巻収 室店

（金額後の＊印は軽減税率）

ご愛読ありがとうございました。
下記の金額領収致しました。

合計金額
4000円

4/30

NIC巻 岩室[redacted]
伊藤新聞[redacted]

新潟市西蒲区和納2丁目25-2　☎(82)2189

※領収書及び内容を証する書類を添付してください。
　備考欄には按分率等を記入してください。

領収書

25 年 5 月分

小林 弘樹 様

銘柄名	部数	金額	合計金額
朝日新聞 8%	1	4000	4,000
(8% 対象額 4,000円)			
(うち消費税額 296円)			

上記金額を領収しました。

ASA巻 朝日新聞サービスアンカー巻
〒953-0041 新潟市西蒲区巻甲1642−3
TEL 0256-73-7607
登録番号(T9810057553783)

領収印 朝日新聞専売店 5/31

ご購読ありがとうございます。領収金額には、消費税が含まれています。

領収書

25 年 4 月分

小林 弘樹 様

銘柄名	部数	金額	合計金額
朝日新聞 8%	1	4000	4,000
(8% 対象額 4,000円)			
(うち消費税額 296円)			

上記金額を領収しました。

ASA巻 朝日新聞サービスアンカー巻
〒953-0041 新潟市西蒲区巻甲1642−3
TEL 0256-73-7607
登録番号(T9810057553783)

領収印 朝日新聞専売店 4/30

ご購読ありがとうございます。領収金額には、消費税が含まれています。

領収書

25 年 7 月分

小林 弘樹 様

銘柄名	部数	金額	合計金額
朝日新聞 8%	1	4000	4,000
(8% 対象額 4,000円)			
(うち消費税額 296円)			

上記金額を領収しました。

ASA巻 朝日新聞サービスアンカー巻
〒953-0041 新潟市西蒲区巻甲1642−3
TEL 0256-73-7607
登録番号(T9810057553783)

領収印 朝日新聞専売店 7/31

ご購読ありがとうございます。領収金額には、消費税が含まれています。

領収書

25 年 6 月分

小林 弘樹 様

銘柄名	部数	金額	合計金額
朝日新聞 8%	1	4000	4,000
(8% 対象額 4,000円)			
(うち消費税額 296円)			

上記金額を領収しました。

ASA巻 朝日新聞サービスアンカー巻
〒953-0041 新潟市西蒲区巻甲1642−3
TEL 0256-73-7607
登録番号(T9810057553783)

領収印 朝日新聞専売店 6/30

ご購読ありがとうございます。領収金額には、消費税が含まれています。

領収書

25 年 9 月分

小林 弘樹 様

銘柄名	部数	金額	合計金額
朝日新聞 8%	1	4000	4,000
(8% 対象額 4,000円)			
(うち消費税額 296円)			

上記金額を領収しました。

ASA巻 朝日新聞サービスアンカー巻
〒953-0041 新潟市西蒲区巻甲1642−3
TEL 0256-73-7607
登録番号(T9810057553783)

領収印 朝日新聞専売店 9/30

ご購読ありがとうございます。領収金額には、消費税が含まれています。

領収書

25 年 8 月分

小林 弘樹 様

銘柄名	部数	金額	合計金額
朝日新聞 8%	1	4000	4,000
(8% 対象額 4,000円)			
(うち消費税額 296円)			

上記金額を領収しました。

ASA巻 朝日新聞サービスアンカー巻
〒953-0041 新潟市西蒲区巻甲1642−3
TEL 0256-73-7607
登録番号(T9810057553783)

領収印 朝日新聞専売店 8/31

ご購読ありがとうございます。領収金額には、消費税が含まれています。

領収書

25 年 10 月分

小林 弘樹 様

銘柄名	部数	金額	合計金額
朝日新聞 8% (8% 対象額 4,000円) (うち消費税額 296円)	1	4000	4,000

上記金額を領収しました。

ASA巻 朝日新聞サービスアンカー巻
〒953-0041 新潟市西蒲区巻甲1642−3
TEL 0256-73-7607
登録番号(T9810057553783)

領収印 朝日新聞専売店 11/31

ご購読ありがとうございます。領収金額には、消費税が含まれています。

領収書

25 年 11 月分

小林 弘樹 様

銘柄名	部数	金額	合計金額
朝日新聞 8% (8% 対象額 4,000円) (うち消費税額 296円)	1	4000	4,000

上記金額を領収しました。

ASA巻 朝日新聞サービスアンカー巻
〒953-0041 新潟市西蒲区巻甲1642−3
TEL 0256-73-7607
登録番号(T9810057553783)

領収印 朝日新聞専売店 11/30

ご購読ありがとうございます。領収金額には、消費税が含まれています。

領収書

25 年 12 月分

小林 弘樹 様

銘柄名	部数	金額	合計金額
朝日新聞 8% (8% 対象額 4,000円) (うち消費税額 296円)	1	4000	4,000

上記金額を領収しました。

ASA巻 朝日新聞サービスアンカー巻
〒953-0041 新潟市西蒲区巻甲1642−3
TEL 0256-73-7607
登録番号(T9810057553783)

領収印 朝日新聞専売店 12/31

ご購読ありがとうございます。領収金額には、消費税が含まれています。

領収書

26 年 1 月分

小林 弘樹 様

銘柄名	部数	金額	合計金額
朝日新聞 8% (8% 対象額 4,000円) (うち消費税額 296円)	1	4000	4,000

上記金額を領収しました。

ASA巻 朝日新聞サービスアンカー巻
〒953-0041 新潟市西蒲区巻甲1642−3
TEL 0256-73-7607
登録番号(T9810057553783)

領収印 朝日新聞専売店 1/31

ご購読ありがとうございます。領収金額には、消費税が含まれています。

領収書

26 年 2 月分

小林 弘樹 様

銘柄名	部数	金額	合計金額
朝日新聞 8% (8% 対象額 4,000円) (うち消費税額 296円)	1	4000	4,000

上記金額を領収しました。

ASA巻 朝日新聞サービスアンカー巻
〒953-0041 新潟市西蒲区巻甲1642−3
TEL 0256-73-7607
登録番号(T9810057553783)

領収印 朝日新聞専売店 2/27

ご購読ありがとうございます。領収金額には、消費税が含まれています。

領収書

26 年 3 月分

小林 弘樹 様

銘柄名	部数	金額	合計金額
朝日新聞 8% (8% 対象額 4,000円) (うち消費税額 296円)	1	4000	4,000

上記金額を領収しました。

ASA巻 朝日新聞サービスアンカー巻
〒953-0041 新潟市西蒲区巻甲1642−3
TEL 0256-73-7607
登録番号(T9810057553783)

領収印 朝日新聞専売店 3/31

ご購読ありがとうございます。領収金額には、消費税が含まれています。

支出伝票

会派名	翔政会	議員名	小林弘樹
支出年度	令和7年度	整理番号（項目別）	2
支出項目	□ 調査研究費 □ 広聴費 □ 資料作成費 □ 事務所費 □ 研修費 □ 要請・陳情活動費 ■ 資料購入費 □ 広報費 □ 会議費 □ 人件費		
実施年月日	令和7年5月1日 から 令和7年5月31日		
支出年月日	令和7年5月31日		
支出金額	4,000 円		
支出先	(有)古寺新聞店		
使途内容	新聞代(新潟日報)		
備考	1紙目は朝日新聞		

領収書貼付欄　　(資料購入費)

区域 | 読者番号

領収証　(R7年 5月分)

取扱紙
新潟日報
毎日新聞
日本経済新聞
日経MJ
スポーツニッポン

小林弘樹 様

(発行日)　(領収番号)　(担当)

銘柄名	部数	金額(内消費税)
新潟日報 5月分		1 4,000

(金額後の＊印は軽減税率)

ご愛読ありがとうございました。
下記の金額領収致しました。

合計金額
4,000円

5/31

NIC巻

新潟市西蒲区巻甲2204　☎(72)2016　FAX 0120−005573　(有)古寺新聞店

※領収書及び内容を証する書類を添付してください。
　備考欄には按分率等を記入してください。

支出伝票

会派名	翔政会	議員名	小林弘樹
支出年度	令和7年度	整理番号（項目別）	3
支出項目	□ 調査研究費 □ 広聴費 □ 資料作成費 □ 事務所費 □ 研修費 □ 要請・陳情活動費 ■ 資料購入費 □ 広報費 □ 会議費 □ 人件費		
実施年月日	令和7年6月6日		
支出年月日	令和7年6月6日		
支出金額	11,825 円		
支出先	ジュンク堂書店		
使途内容	書籍購入		
備考			

領収書貼付欄　　(資料購入費)

※領収書及び内容を証する書類を添付してください。
　備考欄には按分率等を記入してください。

様式３

領収書貼付用紙

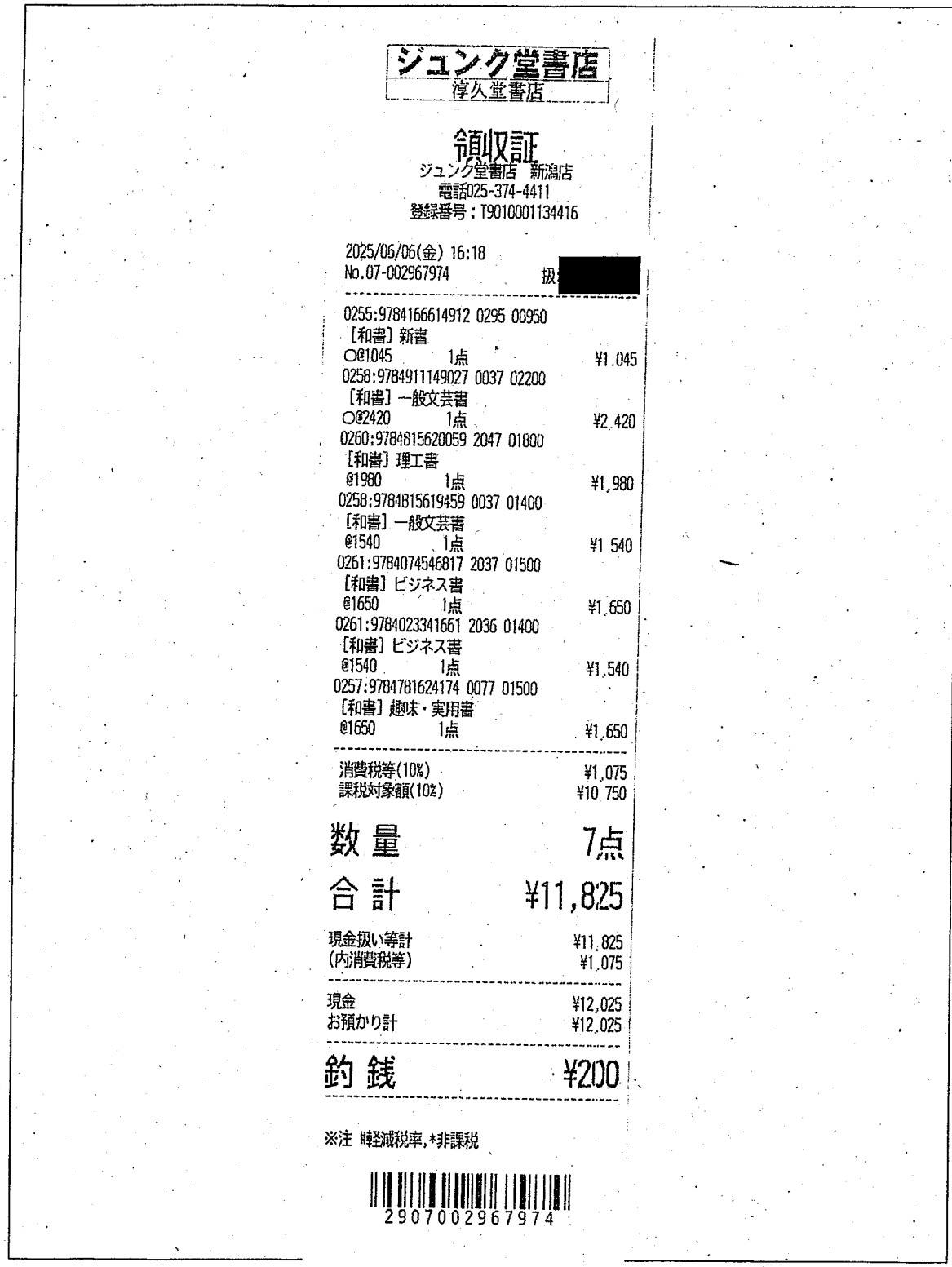

ジュンク堂書店
淳久堂書店

領収証
ジュンク堂書店 新潟店
電話025-374-4411
登録番号：T9010001134416

2025/06/06(金) 16:18
No.07-002967974 扱[redacted]

0255:9784166614912 0295 00950
[和書] 新書
○@1045 1点 ¥1,045
0258:9784911149027 0037 02200
[和書] 一般文芸書
○@2420 1点 ¥2,420
0260:9784815620059 2047 01800
[和書] 理工書
@1980 1点 ¥1,980
0258:9784815619459 0037 01400
[和書] 一般文芸書
@1540 1点 ¥1,540
0261:9784074546817 2037 01500
[和書] ビジネス書
@1650 1点 ¥1,650
0261:9784023341661 2036 01400
[和書] ビジネス書
@1540 1点 ¥1,540
0257:9784781624174 0077 01500
[和書] 趣味・実用書
@1650 1点 ¥1,650

消費税等(10%) ¥1,075
課税対象額(10%) ¥10,750

数量 7点
合計 ¥11,825

現金扱い等計 ¥11,825
(内消費税等) ¥1,075

現金 ¥12,025
お預かり計 ¥12,025

釣銭 ¥200

※注 ■軽減税率,*非課税

2907002967974

※重ならないように貼付してください。

『子どもの体験 学びと格差 負の連鎖を断ち切るために』
おおたとしまさ（文春新書） ￥1,045

『脱「学校」論:誰も取り残されない教育をつくる』
白井智子（PLANETS） ￥2,420

『子どもの発達障害がよくわかる本 これ1冊で理解もサポートも！』
てんねんDr.（SBクリエイティブ） ￥1,980

『マンガでわかる 発達障害の子どもたち 自閉スペクトラムの不可解な行動には理由がある』
本田秀夫（SBクリエイティブ） ￥1,540

『発達障害&グレーゾーンの子の「できた!」がふえる おうち学習サポート大全』
植木希恵（主婦の友社） ￥1,650

『今さら聞けない防災の超基本――地震・津波・台風・猛暑・豪雪etc.から命を守る』
永田宏和（朝日新聞出版） ￥1,540

『マンガ・イラスト・図解でまるっとわかる！防災・被災ハンドブック［増補改訂版］』
天野勢津子（イースト・プレス） ￥1,650

支出伝票

会派名	翔政会	議員名	小林弘樹
支出年度	令和7年度	整理番号（項目別）	4
支出項目	□ 調査研究費 □ 広聴費 □ 資料作成費 □ 事務所費 □ 研修費 □ 要請・陳情活動費 ■ 資料購入費 □ 広報費 □ 会議費 □ 人件費		
実施年月日	令和7年6月1日 から 令和7年6月30日		
支出年月日	令和7年6月30日		
支出金額	4,000 円		
支出先	(有)古寺新聞店		
使途内容	新聞代(新潟日報)		
備考	1紙目は朝日新聞		

領収書貼付欄　　(資料購入費)

区域 | 読者番号 [redacted]

領収証　(R7年6月分)

小林 弘樹 様

(発行日)　(領収番号)　(担当)

取扱紙
新潟日報
毎日新聞
日本経済新聞
日経MJ
スポーツニッポン

銘柄名	部数	金額(内消費税)
新潟日報 6月分	1	4,000

(金額後の＊印は軽減税率)

ご愛読ありがとうございました。
下記の金額領収致しました。

合計金額
4,000円

巻収

6/30

NIC巻
(有)古寺新聞店

新潟市西蒲区巻甲2204　☎(72)2016　0120−005573

※領収書及び内容を証する書類を添付してください。
備考欄には按分率等を記入してください。

支出伝票

会派名	翔政会	議員名	小林弘樹
支出年度	令和7年度	整理番号（項目別）	5
支出項目	□ 調査研究費 □ 広聴費 □ 資料作成費 □ 事務所費 □ 研修費 □ 要請・陳情活動費 ■ 資料購入費 □ 広報費 □ 会議費 □ 人件費		
実施年月日	令和7年7月1日 から 令和7年7月31日		
支出年月日	令和7年7月31日		
支出金額	4,000 円		
支出先	伊藤新聞店		
使途内容	新聞代（新潟日報）		
備考	1紙目は朝日新聞		

領収書貼付欄　（資料購入費）

区域 [redacted] 読者番号 [redacted]

領収証　（ 7 年 7 月分）

取扱紙
新潟日報
毎日新聞
日本経済新聞
日経産業新聞
日経MJ
スポーツニッポン

小林　弘樹　様

（発行日）　（領収番号）　（担当）
1 [redacted]

銘柄名	部数	金額（内消費税）
新潟日報 統合	1	4,000（ 296）*

巻 収 室店

ご愛読ありがとうございました。
下記の金額領収致しました。

合計金額
4,000 円

（金額後の＊印は軽減税率）8%合計 4,000円 税額 296円

2025 年 7 月 31 日

登録番号 T3810396847413
NIC巻 岩室 [redacted]
伊藤新聞店

新潟市西蒲区和納2丁目25-2 ☎(82)2189

※領収書及び内容を証する書類を添付してください。
備考欄には按分率等を記入してください。

支出伝票

会派名	翔政会	議員名	小林弘樹
支出年度	令和7年度	整理番号（項目別）	6
支出項目	□ 調査研究費 □ 広聴費 □ 資料作成費 □ 事務所費 □ 研修費 □ 要請・陳情活動費 ■ 資料購入費 □ 広報費 □ 会議費 □ 人件費		
実施年月日	令和7年8月1日 から 令和7年8月31日		
支出年月日	令和7年8月31日		
支出金額	4,000 円		
支出先	(有)古寺新聞店		
使途内容	新聞代(新潟日報)		
備考	1紙目は朝日新聞		

領収書貼付欄　　(資料購入費)

区域 | 読者番号 [redacted]

領収証　(R7年 8月分)

取扱紙
新潟日報
毎日新聞
日本経済新聞
日経MJ
スポーツニッポン

小林弘樹 様

(発行日)　(領収番号)　(担当)

銘柄名	部数	金額(内消費税)
新潟日報 8月分	1	4,000

(金額後の＊印は軽減税率)

ご愛読ありがとうございました。
下記の金額領収致しました。

合計金額 4,000円

8/31

NIC巻

新潟市西蒲区巻甲2204　☎(72)2016　0120−005573　(有)古寺新聞店

※領収書及び内容を証する書類を添付してください。
　備考欄には按分率等を記入してください。

支出伝票

会派名	翔政会	議員名	小林弘樹
支出年度	令和7年度	整理番号（項目別）	7
支出項目	□ 調査研究費 □ 広聴費 □ 資料作成費 □ 事務所費 □ 研修費 □ 要請・陳情活動費 ■ 資料購入費 □ 広報費 □ 会議費 □ 人件費		
実施年月日	令和7年9月12日		
支出年月日	令和7年9月12日		
支出金額	1,650 円		
支出先	大澤孝司さんと再会を果たす会		
使途内容	書籍購入		
備考			

領収書貼付欄　　（資料購入費）

※領収書及び内容を証する書類を添付してください。
　備考欄には按分率等を記入してください。

『待って探して五十年　仏像とともに消えた弟』大澤昭一（高木書房）１,６５０円

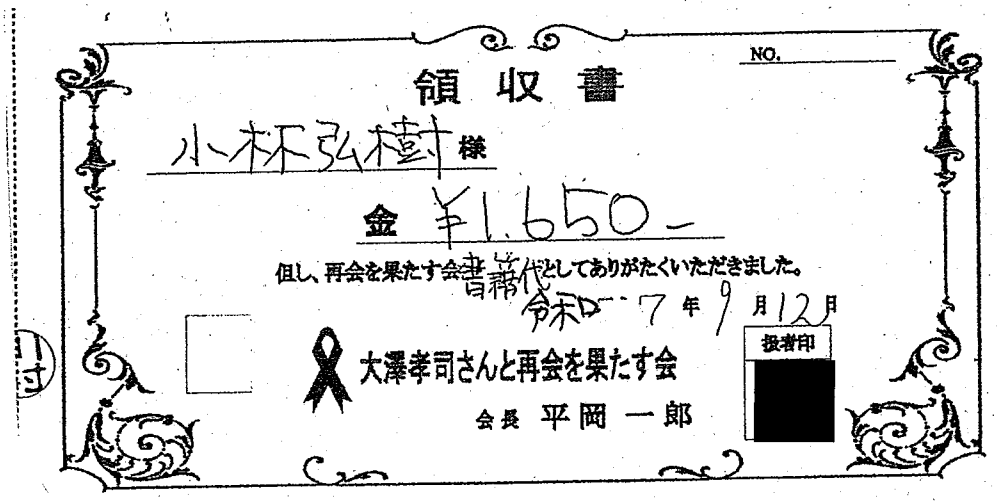

領収書

NO.

小林弘樹 様

金 ¥1,650－

但し、再会を果たす会書籍代として ありがたくいただきました。

令和 7 年 9 月 12 日

大澤孝司さんと再会を果たす会

会長 平岡 一郎

投者印

支出伝票

会派名	翔政会	議員名	小林弘樹
支出年度	令和7年度	整理番号 (項目別)	8
支出項目	☐ 調査研究費 ☐ 広聴費 ☐ 資料作成費 ☐ 事務所費 ☐ 研修費 ☐ 要請・陳情活動費 ■ 資料購入費 ☐ 広報費 ☐ 会議費 ☐ 人件費		
実施年月日	令和7年9月19日		
支出年月日	令和7年9月19日		
支出金額	9,240 円		
支出先	ジュンク堂書店		
使途内容	書籍購入		
備考			

領収書貼付欄 (資料購入費)

※領収書及び内容を証する書類を添付してください。
備考欄には按分率等を記入してください。

『「風の谷」という希望――残すに値する未来をつくる』安宅和人（英治出版）５,５００円

『建設ネイチャーポジティブ　これからの土木・建築ビジネスの必須教養』中村 圭吾（日経BP）３,７４０円

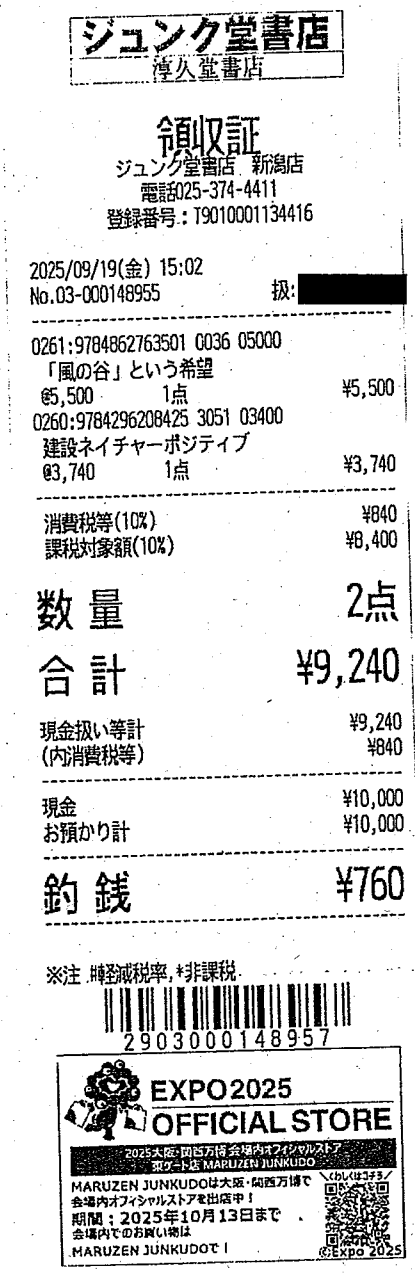

ジュンク堂書店
淳久堂書店

領収証
ジュンク堂書店 新潟店
電話025-374-4411
登録番号：T9010001134416

2025/09/19(金) 15:02
No.03-000148955　　扱：[redacted]

0261:9784862763501 C0036 ¥5000
「風の谷」という希望
@5,500　1点　¥5,500
0260:9784296208425 3051 ¥3400
建設ネイチャーポジティブ
@3,740　1点　¥3,740

消費税等(10%)　¥840
課税対象額(10%)　¥8,400

数量　2点

合計　¥9,240

現金扱い等計　¥9,240
(内消費税等)　¥840

現金　¥10,000
お預かり計　¥10,000

釣銭　¥760

※注 軽減税率, *非課税

2903000148957

EXPO2025
OFFICIAL STORE
2025大阪・関西万博 会場内オフィシャルストア
京ゲート店 MARUZEN JUNKUDO
MARUZEN JUNKUDOは大阪・関西万博で
会場内オフィシャルストアを出店中！
期間：2025年10月13日まで
会場内でのお買い物は
MARUZEN JUNKUDOで！
くわしくはコチラ
©EXPO 2025

支出伝票

会派名	翔政会	議員名	小林弘樹
支出年度	令和7年度	整理番号（項目別）	9
支出項目	□ 調査研究費 □ 広聴費 □ 資料作成費 □ 事務所費 □ 研修費 □ 要請・陳情活動費 ■ 資料購入費 □ 広報費 □ 会議費 □ 人件費		
実施年月日	令和7年9月1日 から 令和7年9月30日		
支出年月日	令和7年9月30日		
支出金額	4,000 円		
支出先	(有)古寺新聞店		
使途内容	新聞代(新潟日報)		
備考	1紙目は朝日新聞		

領収書貼付欄　　(資料購入費)

区域 | 読者番号

領収証　R7年9月分

小林弘樹 様

(発行日)　(領収番号)　(担当)

取扱紙
新潟日報
毎日新聞
日本経済新聞
日経MJ
スポーツニッポン

銘柄名	部数	金額(内消費税)
新潟日報 9月分	1	4,000

巻 収

(金額後の＊印は軽減税率)

ご愛読ありがとうございました。
下記の金額領収致しました。

合計金額 4,000円

9/30

NIC巻

新潟市西蒲区巻甲2204　☎(72)2016　0120−005573　(有)古寺新聞店

※領収書及び内容を証する書類を添付してください。
備考欄には按分率等を記入してください。

支出伝票

会派名	翔政会	議員名	小林弘樹
支出年度	令和7年度	整理番号（項目別）	10
支出項目	☐ 調査研究費 ☐ 広聴費 ☐ 資料作成費 ☐ 事務所費 ☐ 研修費 ☐ 要請・陳情活動費 ■ 資料購入費 ☐ 広報費 ☐ 会議費 ☐ 人件費		
実施年月日	令和7年10月1日 から 令和7年10月31日		
支出年月日	令和7年10月31日		
支出金額	4,000 円		
支出先	(有)古寺新聞店		
使途内容	新聞代(新潟日報)		
備考	1紙目は朝日新聞		

領収書貼付欄　　(資料購入費)

区域 | 読者番号

領収証　R7年10月分

小林弘樹様

(発行日)　(領収番号)　(担当)

取扱紙
新潟日報
毎日新聞
日本経済新聞
日経MJ
スポーツニッポン

銘柄名	部数	金額(内消費税)
新潟日報 10月分	1	4,000

(金額後の＊印は軽減税率)

ご愛読ありがとうございました
下記の金額領収致しました

合計金額
4,000 円

巻収

10/31

NIC巻
新潟市西蒲区巻甲2204　☎(72)2016　0120−005573　(有)古寺新聞店

※領収書及び内容を証する書類を添付してください。
備考欄には按分率等を記入してください。

支出伝票

会派名	翔政会	議員名	小林弘樹
支出年度	令和7年度	整理番号 (項目別)	//
支出項目	☐ 調査研究費 ☐ 広聴費 ☐ 資料作成費 ☐ 事務所費 ☐ 研修費 ☐ 要請・陳情活動費 ■ 資料購入費 ☐ 広報費 ☐ 会議費 ☐ 人件費		
実施年月日	令和7年11月10日		
支出年月日	令和7年11月10日		
支出金額	4,422 円		
支出先	紀伊國屋書店		
使途内容	書籍購入		
備考			

領収書貼付欄 (資料購入費)

※領収書及び内容を証する書類を添付してください。
備考欄には按分率等を記入してください。

『資本主義はなぜ限界なのか』江原慶（ちくま新書）

『地域戦略の考え方』宮﨑雅人（ちくま新書）

『土を育てる　自然をよみがえらせる土壌革命』ゲイブ・ブラウン（NHK出版）

紀伊國屋書店

領収証

新潟店
TEL 025-241-5281

Kinokuniya Point Card 会員募集中！
100円ごとに1ポイント=1円還元でお得！

送料無料の店舗受取サービスもこちらから
https://www.kinokuniya.co.jp

2025年11月10日(月) 14時30分 #9606

9784480077141 C0233 Y920
資本主義はなぜ限界な ¥920
9784480077127 C0236 Y900
地域戦略の考え方 ¥900
9784140819005 C0098 Y2200
土を育てる ¥2,200

3点 小計 ¥4,020
合計 ¥4,422
(内消費税 ¥402)
(10%対象 ¥4,422 消費税 ¥402)

現金 ¥10,002
お釣り ¥5,580

16375
登録番号 T4011101005131

0100300012251110960 6

支出伝票

会派名	翔政会	議員名	小林弘樹
支出年度	令和7年度	整理番号（項目別）	12
支出項目	□ 調査研究費 □ 広聴費 □ 資料作成費 □ 事務所費 □ 研修費 □ 要請・陳情活動費 ■ 資料購入費 □ 広報費 □ 会議費 □ 人件費		
実施年月日	令和7年11月21日		
支出年月日	令和7年11月21日		
支出金額	11,770 円		
支出先	ジュンク堂書店		
使途内容	書籍購入		
備考			

領収書貼付欄　　（資料購入費）

※領収書及び内容を証する書類を添付してください。
　備考欄には按分率等を記入してください。

様式３

領収書貼付用紙

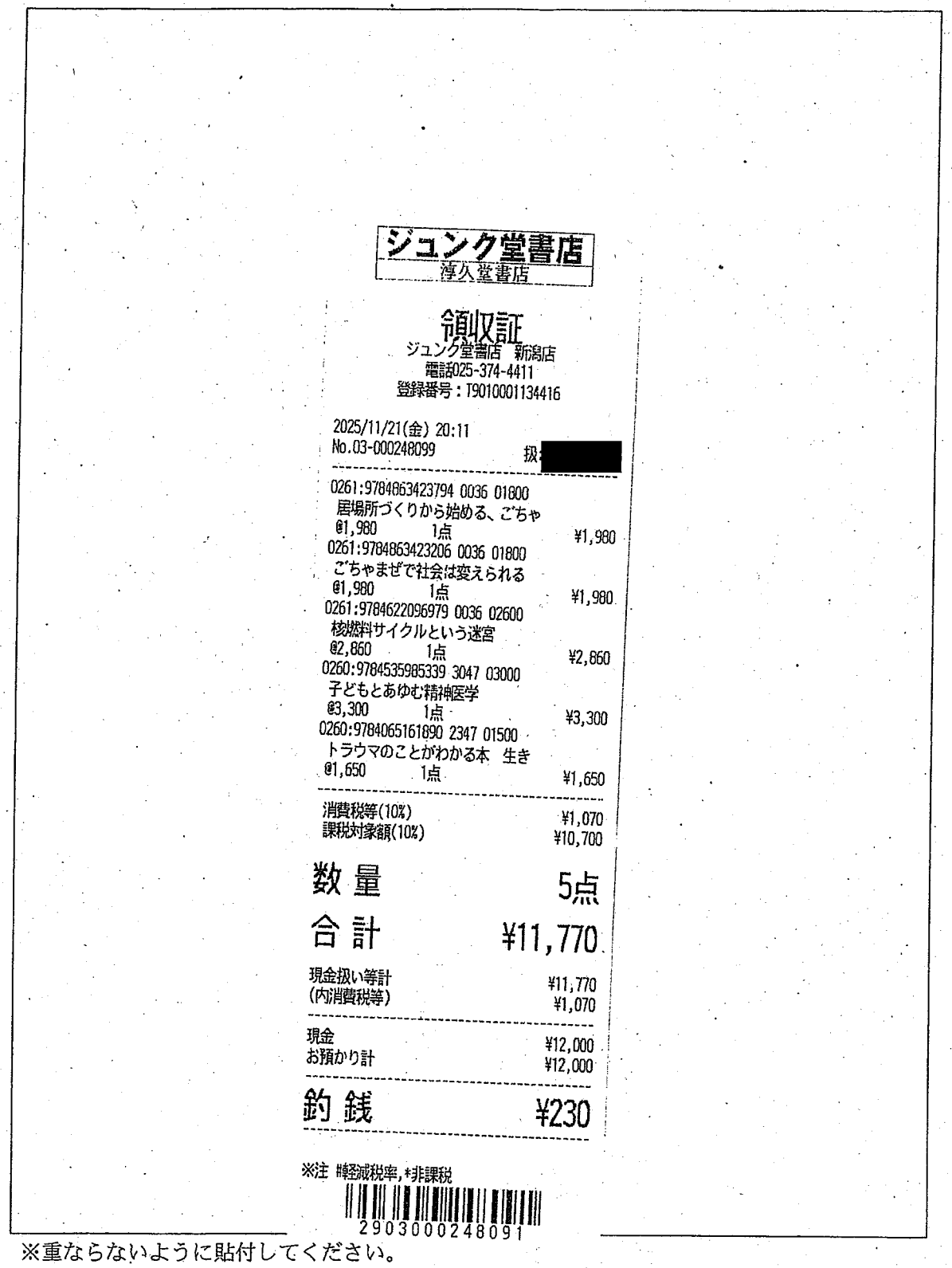

ジュンク堂書店
淳久堂書店

領収証
ジュンク堂書店 新潟店
電話025-374-4411
登録番号：T9010001134416

2025/11/21(金) 20:11
No.03-000248099 扱：[redacted]

0261:9784863423794 0036 01800
居場所づくりから始める、ごちゃ
@1,980 1点 ¥1,980
0261:9784863423206 0036 01800
ごちゃまぜで社会は変えられる
@1,980 1点 ¥1,980
0261:9784622096979 0036 02600
核燃料サイクルという迷宮
@2,860 1点 ¥2,860
0260:9784535985339 3047 03000
子どもとあゆむ精神医学
@3,300 1点 ¥3,300
0260:9784065161890 2347 01500
トラウマのことがわかる本 生き
@1,650 1点 ¥1,650

消費税等(10%) ¥1,070
課税対象額(10%) ¥10,700

数量 5点
合計 ¥11,770

現金扱い等計 ¥11,770
(内消費税等) ¥1,070

現金 ¥12,000
お預かり計 ¥12,000

釣銭 ¥230

※注 #軽減税率,*非課税

2903000248091

※重ならないように貼付してください。

『居場所づくりから始める、ごちゃまぜで社会課題を解決するための不完全な挑戦の事例集』濱野将行、高橋智美、上田潤、萩原涼平、橋本康太（クリエイツかもがわ）

『ごちゃまぜで社会は変えられる：地域づくりとビジネスの話』濱野将行（クリエイツかもがわ）

『核燃料サイクルという迷宮――核ナショナリズムがもたらしたもの』山本義隆（みすず書房）

『子どもとあゆむ精神医学』滝川一廣（日本評論社）

『トラウマのことがわかる本　生きづらさを軽くするためにできること』白川美也子（講談社）

支出伝票

会派名	翔政会	議員名	小林弘樹
支出年度	令和7年度	整理番号（項目別）	13
支出項目	□ 調査研究費 □ 広聴費 □ 資料作成費 □ 事務所費 □ 研修費 □ 要請・陳情活動費 ■ 資料購入費 □ 広報費 □ 会議費 □ 人件費		
実施年月日	令和7年11月1日 から 令和7年11月30日		
支出年月日	令和7年11月30日		
支出金額	4,000 円		
支出先	(有)古寺新聞店		
使途内容	新聞代(新潟日報)		
備考	1紙目は朝日新聞		

領収書貼付欄　　(資料購入費)

区域 読者番号 [redacted]

領収証

R7年 11月分

小林 弘樹 様

(発行日)　(領収番号)　(担当)

取扱紙
新潟日報
毎日新聞
日本経済新聞
日経MJ
スポーツニッポン

銘柄名	部数	金額(内消費税)
新潟日報 11月分	1	4,000

(金額後の＊印は軽減税率)

ご愛読ありがとうございました。
下記の金額領収致しました。

合計金額 4,000 円

巻収

11/30

NIC巻

新潟市西蒲区巻甲2204　☎(72)2016　0120−005573　(有)古寺新聞店

※領収書及び内容を証する書類を添付してください。
備考欄には按分率等を記入してください。

支出伝票

会派名	翔政会	議員名	小林弘樹
支出年度	令和7年度	整理番号（項目別）	14
支出項目	□ 調査研究費 □ 広聴費 □ 資料作成費 □ 事務所費 □ 研修費 □ 要請・陳情活動費 ■ 資料購入費 □ 広報費 □ 会議費 □ 人件費		
実施年月日	令和7年12月1日 から 令和7年12月31日		
支出年月日	令和7年12月31日		
支出金額	4,000 円		
支出先	(有)古寺新聞店		
使途内容	新聞代(新潟日報)		
備考	1紙目は朝日新聞		

領収書貼付欄　　(資料購入費)

区域 読者番号 [redacted]

領収証　（7年12月分）

取扱紙
新潟日報
毎日新聞
日本経済新聞
日経MJ
スポーツニッポン

小林　弘樹　様

(発行日)　(領収番号)　(担当)

銘柄名	部数	金額(内消費税)
新潟日報 統合	1	4,000(　296)*

巻収

ご愛読ありがとうございました。
下記の金額領収致しました。

合計金額
4,000 円

(金額後の＊印は軽減税率)8%合計　4,000円 税額　296円
(明細行の税額は参考額です)

T8110002011571

2025 年 12月 31 日

NIC巻
(有)古寺新聞店

新潟市西蒲区巻甲2204　☎(72)2016　0120−005573

※領収書及び内容を証する書類を添付してください。
備考欄には按分率等を記入してください。

支出伝票

会派名	翔政会	議員名	小林弘樹
支出年度	令和7年度	整理番号（項目別）	15
支出項目	□ 調査研究費 □ 広聴費 □ 資料作成費 □ 事務所費 □ 研修費 □ 要請・陳情活動費 ■ 資料購入費 □ 広報費 □ 会議費 □ 人件費		
実施年月日	令和8年1月1日 から 令和8年1月31日		
支出年月日	令和8年1月31日		
支出金額	4,000 円		
支出先	(有)古寺新聞店		
使途内容	新聞代(新潟日報)		
備考	1紙目は朝日新聞		

領収書貼付欄　　(資料購入費)

区域 読者番号 [redacted]

領収証

(8 年 1 月分)

取扱紙
新潟日報
毎日新聞
日本経済新聞
日経MJ
スポーツニッポン

小林　弘樹　様

(発行日)　(領収番号)　(担当)

1 [redacted]

銘柄名	部数	金額(内消費税)
新潟日報 統合	1	4,000(296)*

巻 収

ご愛読ありがとうございました。
下記の金額領収致しました。

合計金額
4,000 円

(金額後の＊印は軽減税率8%合計 4,000円 税額 296円
(明細行の税額は参考額です)

T8110002011571

2026 年 1 月 31 日

NIC巻

新潟市西蒲区巻甲2204 ☎(72)2016 0120-005573 (有)古寺新聞店

※領収書及び内容を証する書類を添付してください。
備考欄には按分率等を記入してください。

支出伝票

会派名	翔政会	議員名	小林弘樹
支出年度	令和7年度	整理番号（項目別）	16
支出項目	□ 調査研究費 □ 広聴費 □ 資料作成費 □ 事務所費 □ 研修費 □ 要請・陳情活動費 ■ 資料購入費 □ 広報費 □ 会議費 □ 人件費		
実施年月日	令和8年2月1日 から 令和8年2月28日		
支出年月日	令和8年2月27日		
支出金額	4,000 円		
支出先	(有)古寺新聞店		
使途内容	新聞代(新潟日報)		
備考	1紙目は朝日新聞		

領収書貼付欄　　(資料購入費)

区域 [redacted] 読者番号 [redacted]

領収証　（8年 2月分）

取扱紙
新潟日報
毎日新聞
日本経済新聞
日経MJ
スポーツニッポン

小林　弘樹　様

（発行日）　（領収番号）　（担当）
1 [redacted]

銘柄名	部数	金額(内消費税)
新潟日報 統合	1	4,000(296)*

巻収

ご愛読ありがとうございました。
下記の金額領収致しました。

合計金額
4,000 円

(金額後の＊印は軽減税率)8%合計 4,000円 税額 296円
(明細行の税額は参考額です)

T8110002011571

8年2月27日

NIC巻
(有)古寺新聞店

新潟市西蒲区巻甲2204 ☎(72)2016 0120−005573

※領収書及び内容を証する書類を添付してください。
備考欄には按分率等を記入してください。

支出伝票

会派名	翔政会	議員名	小林弘樹
支出年度	令和7年度	整理番号（項目別）	17
支出項目	☐ 調査研究費 ☐ 広聴費 ☐ 資料作成費 ☐ 事務所費 ☐ 研修費 ☐ 要請・陳情活動費 ■ 資料購入費 ☐ 広報費 ☐ 会議費 ☐ 人件費		
実施年月日	令和8年3月9日		
支出年月日	令和8年3月9日		
支出金額	9,075 円		
支出先	ジュンク堂書店		
使途内容	書籍購入		
備考			

領収書貼付欄　（資料購入費）

※領収書及び内容を証する書類を添付してください。
　備考欄には按分率等を記入してください。

「こどもと民主主義をつくる　教育にできること」
藤原さと(平凡社)　￥2,860

「プラネタリーヘルス入門」
國井修（みすず書房）　￥3,520

「030―2040 年　医療の真実-下町病院長だから見える医療の末路」
熊谷 賴佳（中公新書ラクレ）　￥1,155

「カウンセリングとは何か 変化するということ」
東畑 開人（講談社現代新書）　￥1,540

ジュンク堂書店
淳久堂書店

クレジット売上票
ジュンク堂書店 新潟店
電話025-374-4411
登録番号：T9010001134416

2026/03/09(月) 15:57
No.01-000234771　扱:[redacted]

0258:9784582731125 0037 02600
こどもと民主主義をつくる
@2,860　1点　¥2,860
0260:9784622098317 1040 03200
プラネタリーヘルス入門
@3,520　1点　¥3,520
0255:9784121508447 1236 01050
２０３０−２０４０年 医療の真
@1,155　1点　¥1,155
0255:9784065411957 0211 01400
カウンセリングとは何か
@1,540　1点　¥1,540

消費税等(10%)　¥825
課税対象額(10%)　¥8,250

数量　4点
合計　¥9,075

ｸﾚｼﾞｯﾄｶｰﾄﾞ利用計　¥9,075
(内消費税等)　¥825

クレジット　¥9,075
伝票番号 02378
お預かり計　¥9,075

釣銭　¥0

※注 軽減税率,*非課税

2901000234779

本日お買い上げの本、アプリで探せます。
丸善ジュンク堂書店公式アプリ
MARUZEN JUNKUDO
在庫検索 / 店舗情報
店舗お受け取り
クーポン / 通販
ポイントカード機能も！

支出伝票

会派名	翔政会	議員名	小林弘樹
支出年度	令和7年度	整理番号 (項目別)	18
支出項目	☐ 調査研究費 ☐ 広聴費 ☐ 資料作成費 ☐ 事務所費 ☐ 研修費 ☐ 要請・陳情活動費 ■ 資料購入費 ☐ 広報費 ☐ 会議費 ☐ 人件費		
実施年月日	令和8年3月17日		
支出年月日	令和8年3月17日		
支出金額	4,070 円		
支出先	ジュンク堂書店		
使途内容	書籍購入		
備考			

領収書貼付欄 (資料購入費)

※領収書及び内容を証する書類を添付してください。
備考欄には按分率等を記入してください。

「トラウマ　「こころの傷」をどう癒やすか」
杉山登志郎（講談社現代新書）　￥990

「トラウマ」
宮地尚子(岩波新書)　￥1,100

「赤ずきんとオオカミのトラウマ・ケア　自分を愛する力を取り戻す」
白川 美也子（アスク・ヒューマン・ケア）　￥1,980

ジュンク堂書店
淳久堂書店

クレジット売上票
ジュンク堂書店 新潟店
電話025-374-4411
登録番号：T9010001134416

2026/03/17(火) 17:18
No.03-000461184　扱[redacted]

0255:9784004314042 0247 01000
トラウマ
@1,100　1点　¥1,100
0255:9784065366006 0247 00900
トラウマ
@990　1点　¥990
0258:9784901030229 0011 01800
赤ずきんとオオカミのトラウマ・
@1,980　1点　¥1,980

消費税等(10%)　¥370
課税対象額(10%)　¥3,700

数量　3点
合計　¥4,070

ｸﾚｼﾞｯﾄｶｰﾄﾞ利用計　¥4,070
(内消費税等)　¥370

クレジット　¥4,070
伝票番号　03755
お預かり計　¥4,070

釣銭　¥0

※注 軽減税率,*非課税

2903000461186

本日お買い上げの本アプリで探せます。
丸善ジュンク堂書店公式アプリ
MARUZEN JUNKUDO
在庫検索 / 店舗情報
店舗お受け取り
クーポン / 通販
ポイントカード機能も!

支出伝票

会派名	翔政会	議員名	小林弘樹
支出年度	令和7年度	整理番号（項目別）	19
支出項目	□ 調査研究費 □ 広聴費 □ 資料作成費 □ 事務所費 □ 研修費 □ 要請・陳情活動費 ■ 資料購入費 □ 広報費 □ 会議費 □ 人件費		
実施年月日	令和8年3月1日 から 令和8年3月30日		
支出年月日	令和8年3月27日		
支出金額	4,000 円		
支出先	(有)古寺新聞店		
使途内容	新聞代(新潟日報)		
備考	1紙目は朝日新聞		

領収書貼付欄　　(資料購入費)

区域 読者番号 [redacted]

領収証　（ 8 年 3 月分）

取扱紙
新潟日報
毎日新聞
日本経済新聞
日経MJ
スポーツニッポン

小林　弘樹　様

（発行日）（領収番号）（担当）

1 [redacted]

銘柄名	部数	金額（内消費税）
新潟日報　統合	1	4,000（　296）*

ご愛読ありがとうございました。
下記の金額領収致しました。

合計金額
4,000 円

（金額後の＊印は軽減税率）8%合計　4,000円　税額　296円
（明細行の税額は参考額です）

T8110002011571

8 年 3 月 27 日

NIC巻

新潟市西蒲区巻甲2204　☎(72)2016　0120−005573　(有)古寺新聞店

※領収書及び内容を証する書類を添付してください。
備考欄には按分率等を記入してください。