

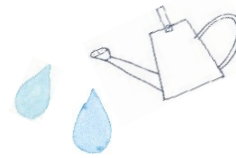

ほほえみ 6月号



令和8年5月19日発行
 新潟市黒埼子育て支援センター
 ほほえみ
 〒950-1115
 新潟市西区鳥原923
 TEL/FAX 025-379-0045

あじさいの花が少しずつ色づき始め、梅雨の気配を感じる季節になりました。こどもたちは、雨が降るとその音を聞いたり、触れたりといろんなことを感じています。歩くのが上手な子は長靴を履くのが楽しいですね。晴れていても長靴をはいて遊びにきてくれるこどもたちの笑顔がとても可愛いです。

「ほほえみってどんなところ？」と思われている皆様、ほほえみではお父さんも大歓迎！ぜひご家族でも来所ください。講座等ご興味のあるものは、お電話でもお問い合わせいただけます。

- ☆・・・おおむね1歳半未満のお子さん
- ◎・・・おおむね1歳半以上のお子さん

日	月	火	水	木	金	土
	1	2	3	4	5	6
	☆	◎	AMあ・の・ね PM ☆◎	☆	◎	AM ☆◎
7	8	9	10	11	12	13
	☆	AM 保育コンサル ジュのお話 PM ◎	AMあ・の・ね PM ☆◎	☆	◎	AM ☆◎
14	15	16	17	18	19	20
	発達測定週間 ☆	AM ◎ PM プレママ・ プレパパ教室	AMあ・の・ね PM ☆◎	☆	◎	AM ☆◎
21	22	23	24	25	26	27
	AM ベビーヨガ PM ☆	◎	AMあ・の・ね PM ☆◎	☆	◎	AM ☆◎
28	29	30	ほほえみでは、毎日親子遊びの時間を設けています。 わらべうた、ふれあい遊び、絵本の読み聞かせ等一緒に 楽しみましょう。 (時間) 10:30頃 11:45頃 15:00頃 都合により時間が前後することもあります			
	☆	AM 保健師さん 育児講座 PM ◎				

【利用時間】

平日 AM 9:00-PM 12:00 PM 1:30-PM 3:30
 土曜 AM 9:00-AM 11:30
 *土曜の午後はお休みです。

※但し講座、イベントはすべて予約制となります。
 詳しくは裏面をご覧ください。

【電話、FAXでの子育て相談】

平日：AM 9:00-PM 5:00
 土曜：AM 9:00-PM 12:00

【駐車場】10台（保育園と共用）

*初めてご利用される方は、「初めての利用です」とお声がけください。

《ほほえみまでのアクセス》

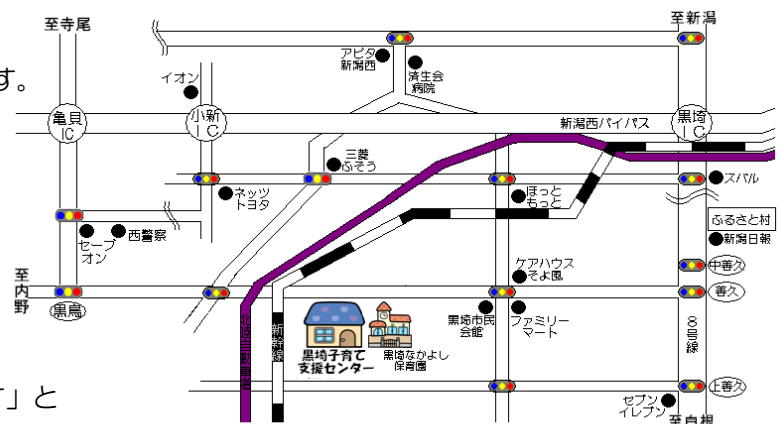

(裏面へつづく)

《講座・イベントの予約について》

○講座、イベントは**すべて予約制**となります。(申し込み**先着順**)

○申し込みは、来所またはお電話で受け付けます。

(ご本人の申し込みに限らせていただきます。)

○**予約受付時間：平日(月曜～金曜) 9:00～15:30**

*講座、イベントのある時は一般利用はできません。

*講座、イベントに参加される方は、**開始時間の15分前**から受付ができます。

*記録用として写真を撮らせていただきます。掲載に使用する際は**お声がけ**いたしますが、ご都合が悪い方はお申しつけください。

今月のわらべうた

ぼつぼつ ぼつつん
あめがふる
ぼつぼつ ぼつつん
あめがふる
ざーっ ざーっ
あめがふる

保育コンサル ジュのお話 講師：小飯塚先生 清田 先生	6月9日(火) 10:00～11:30 (講話30分程度) 申込〆切 6月4日(木)	対象：これから 就園を考えてい るお子さん 定員：12組 個別相談8組まで	『な～るほど入園準備講座』 それぞれの保育施設の違いや入園までのスケジュールなどの話を聞くことができます。個別相談もできますが、限りがありますので、ご希望の方は申し込みの時にお知らせください。
発育測定週間 ☆予約は必要ありません	6月15日(月)～ 6月19日(金)	期間中、身長計と体重計を用意しています。いつでも測ることができます。スタッフもお手伝いしますので、お気軽にお声がけください。	
ベビーヨガ 講師：佐藤 麻美先生	6月22日(月) 10:30～11:15 申込〆切 6月15日(月)	対象：首が座った お子さん～ 歩き始める前1歳 までのお子さん 定員：8組	お子さんと触れ合いながら発達を促し、心穏やかな時間を過ごしましょう。身体がラクになる抱っこ紐の調整についての相談もできます。動きやすい服装でお越しください。 *バスタオルを1枚お持ちください。
保健師さんの 育児講座 講師：黒埼地域保健福祉 センター 保健師	6月30日(火) 10:00～11:30 (講話30分程度) 申込〆切 6月23日(火)	対象：0歳～ おおむね3歳の お子さん 定員：12組 個別相談5組まで	『トイレトレーニングについて』 うちの子の始め時っていつ頃なのかな？どんな風に進めようかな？というお話をさせていただきます。その後、個別相談もできますが、限りがありますので、ご希望の方は申し込み時にお知らせください。
離乳食講座 講師：西区健康福祉課 管理栄養士	7月6日(月) 10:00～11:30 (講話30分程度) 申込〆切 6月29日(月)	対象：0歳～ おおむね2歳の お子さん 定員：12組	離乳食期のスムーズな進め方を聞いて楽しい離乳食の時間を過ごしましょう。また、年齢・月齢の近いお家の方同士、少人数でお話してみませんか。栄養士、スタッフも一緒に輪に入ってお話したいと思っています。



今月お誕生日を迎えるお友だちには、手作りカードのプレゼントがあります。スタッフにお声がけください。

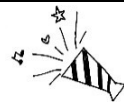

《お知らせ》

黒崎なかよし保育園では毎月、避難訓練と不審者対応訓練を行っています。ほほえみでも園と同日に行い、みなさんにお声がけさせていただきます。普段の日と変わらず、ご利用いただけます。

「あ・の・ね」毎週水曜日午前

こどもの発達が気になる、育てにくさを感じるなど悩みを抱えている保護者の方の、子育てを支援する場です。おおむね2歳の未就園児さんが対象となります。

親子遊び、小さな集団での友達とのかかわりを通して成長を支えます。保育士、保健師、児童発達支援センターころん専門員、発達心理相談員が、保護者の方と一緒に子育てについて考えていきます。

★参加は登録制です。詳しくは西区健康福祉課までお問い合わせください。

〈TEL 025-264-7423〉

【ご利用についてのお願い】

- 0歳から小学校へ上がる前までのお子さんが利用できます。お子さんの年齢に合わせた曜日にご利用ください。きょうだいご利用の際は、上のお子さんの年齢に合わせてご利用ください。
- 体調のすぐれないとき(風邪症状等)は、ご家庭で様子を見てください。
- 来所の際は玄関で、お子さんのお名前をお知らせください。入室後、来館者カードの記入をお願いします。
- 入室後は手洗いをしてから遊びましょう。
- 駐車場が満車の場合は電話でお問い合わせください。黒崎市民会館の駐車場をご案内できることがあります。(使えない日もあります)無断駐車は厳禁です。