



マイ箸・マイボトルの推奨

割り箸・ペットボトルの削減とともに、ごみの削減につながりました。



紙の削減とムダの排除

個人認証のコピー機を導入しプリント前に確認できる機能によりミスプリントの防止に繋がっています。

紙回覧の削減

社内の連絡事項は「チャットワーク」を活用し、紙の削減と情報共有の迅速化に繋がっています。



封筒の再利用

社内で使用する封筒類は再利用を使い、封筒の新規購入を抑制します。



事務用品の再利用

再利用できる事務用品は、繰り返し使えるようリユースコーナーを設け新規購入を抑制します。



不織布袋の活用

物品購入の際は不織布袋で繰り返し使用しています。





ごみの分別

分別がしやすいように分かりやすく明記し、再生利用できるごみはリサイクルへまわしています。

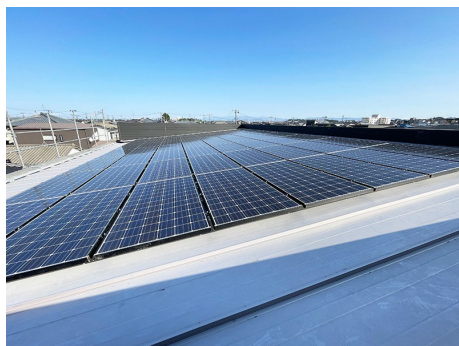

太陽光設置

ショールームの屋根に太陽光発電を設置し、再生可能エネルギーへ転換しています。

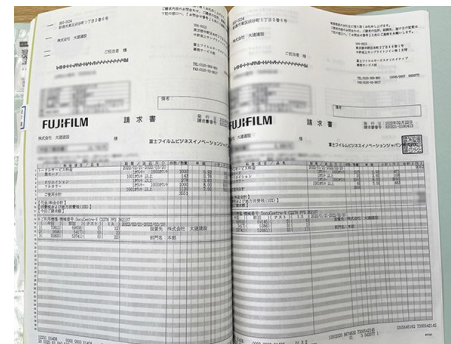

複合機使用量の把握

複合機使用量の把握とファイリング。消耗品に関しても棚卸表にて管理し、各店で共有し削減の目安にしています。



資源物等の保管場所確保

資源物等の一時保管のための広いスペースを確保しています。



建築現場の廃棄物管理

本社敷地内に分類ごとに廃棄物コンテナを設置し、協力業者にも分別の協力を促しています。

