西区

五十嵐中学校区周辺

津波浸水想定図

（津波による浸水の深さ）

大きな揺れを感じたら津波に注意!!
大津波・津波警報が発令されたらすぐに避難!!

この津波ハザードマップは、新潟県が公表した「津波浸水想定」をもとに、五十嵐中学校区周辺の浸水の深さ、津波避難ビル・津波避難場所などを示したものです。
新潟市に襲来が予想される最も影響の大きい６津波断層モデル（『F30(秋田・山形沖)』『F34(県北・山形沖)』『F35(佐渡北)』『F38(越佐海峡)』『F42(佐渡西方・能登半島北東沖)』『長岡平野西縁断層帯』）を選定し、メッシュ単位で津波断層ごとの計算結果を重ね合せ、最も浸水深が深くなる結果を色別け表示しています。

東日本大震災のと、想定以上の可能性が有りま白地の地域につ危険性について な関心を持ち、ご自身の判断で行教訓をふまえ災害が起こるす。いても、津波の日頃から十分いざとなれば、動してください。

凡例　新潟県津波浸水想定（H29年度）

- ～0.3m 未満
- 0.3～0.5m 未満
- 0.5～1.0m 未満
- 1.0～3.0m 未満
- 3.0～5.0m 未満
- 5.0～10.0m 未満
- 10.0～20.0m 未満

● 津波避難ビル　■ 津波避難場所　● 津波発生時に避難可能な指定避難所　◎区役所・出張所・連絡所
Y 消防署・出張所　⊗警察署・交番・駐在所　- - - - 中学校区境界線　━ - - ━ 行政区境界線　——— 主要な道路

・4つの地域区分図も合わせてご確認ください

●は、津波避難ビルを表したものです。
←敷地内には本マーク が設置されています。

■は、津波避難場所を表したものです。
←敷地内には本マーク が設置されています。
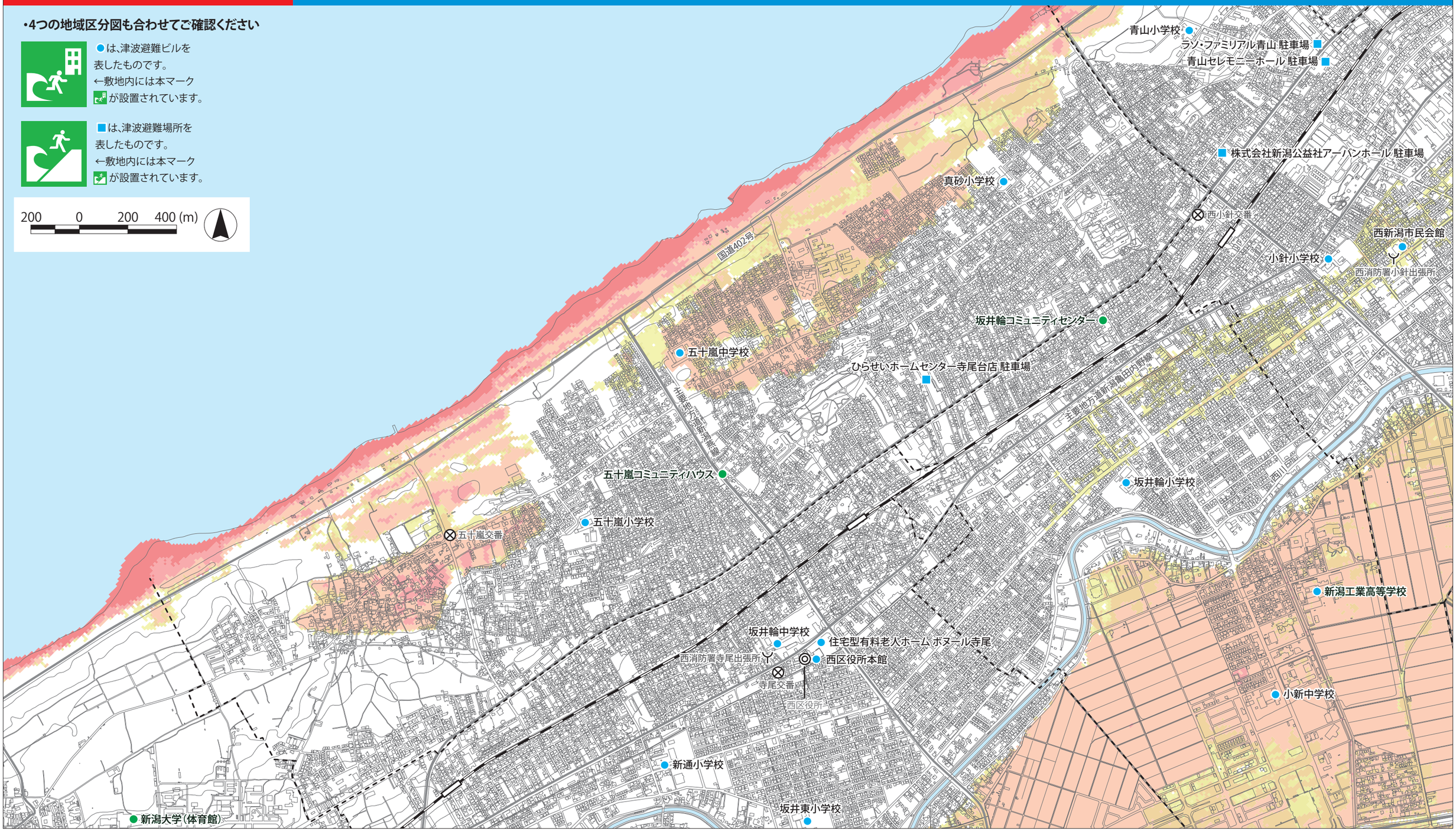
200　0　200　400 (m)