図面上には、川からの氾濫（外水氾濫）及び宅地や農地に降った雨が水路等から溢れる現象（内水氾濫）が複合的に生じた場合に浸水が想定される区域、水深を表示しています。

中央区　栗ノ木川上流・鳥屋野潟・鳥屋野潟放水路

対象とする降雨規模：想定最大規模（48時間総雨量895mm）

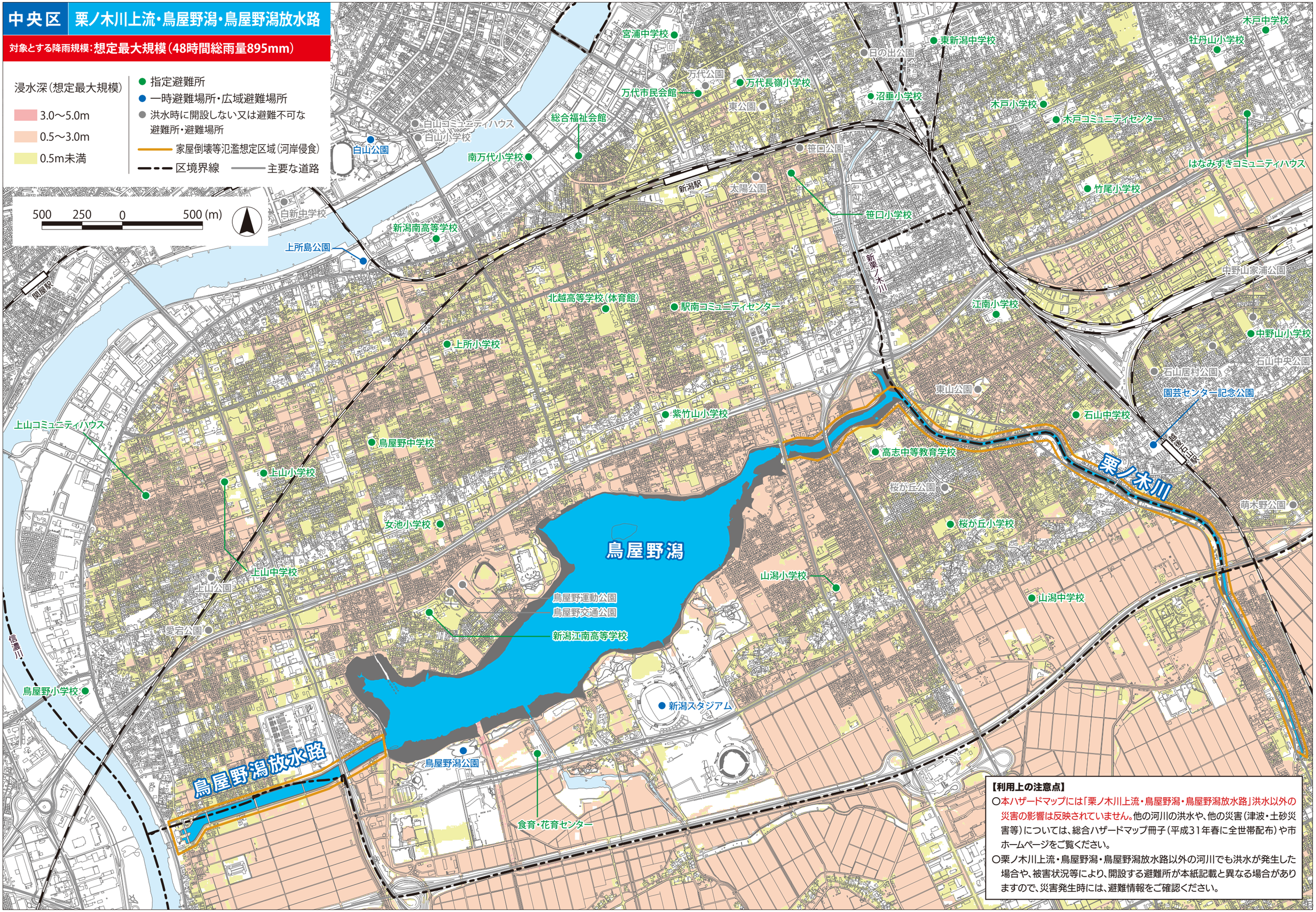

【利用上の注意点】

○本ハザードマップには「栗ノ木川上流・鳥屋野潟・鳥屋野潟放水路」洪水以外の災害の影響は反映されていません。他の河川の洪水や、他の災害（津波・土砂災害等）については、総合ハザードマップ冊子（平成31年春に全世帯配布）や市ホームページをご覧ください。

○栗ノ木川上流・鳥屋野潟・鳥屋野潟放水路以外の河川でも洪水が発生した場合や、被害状況等により、開設する避難所が本紙記載と異なる場合がありますので、災害発生時には、避難情報をご確認ください。

この地図は、新潟市作成の国土基本図（縮尺1/2500）を加工して作成したものである。

新潟市洪水ハザードマップ　令和4年11月作成・令和7年3月修正