

登記年月日：平成18年8月28日

555828

地積測量図 1/2  
Z182-164 後・新 同一

地番	Z182-164 Z182-233	地積測量図 1/2
土地の所在	新潟市菅野木一丁目 平成19年4月1日区制施行により、 [新潟市江南区]に変更	

引照点座標リスト

点名	標識の種類	X座標	Y座標
YT.2	金属標	835.091	866.873
YT.3	金属標	877.104	899.612
YT.6	金属標	1023.553	861.960
YT.7	金属標	932.233	826.116

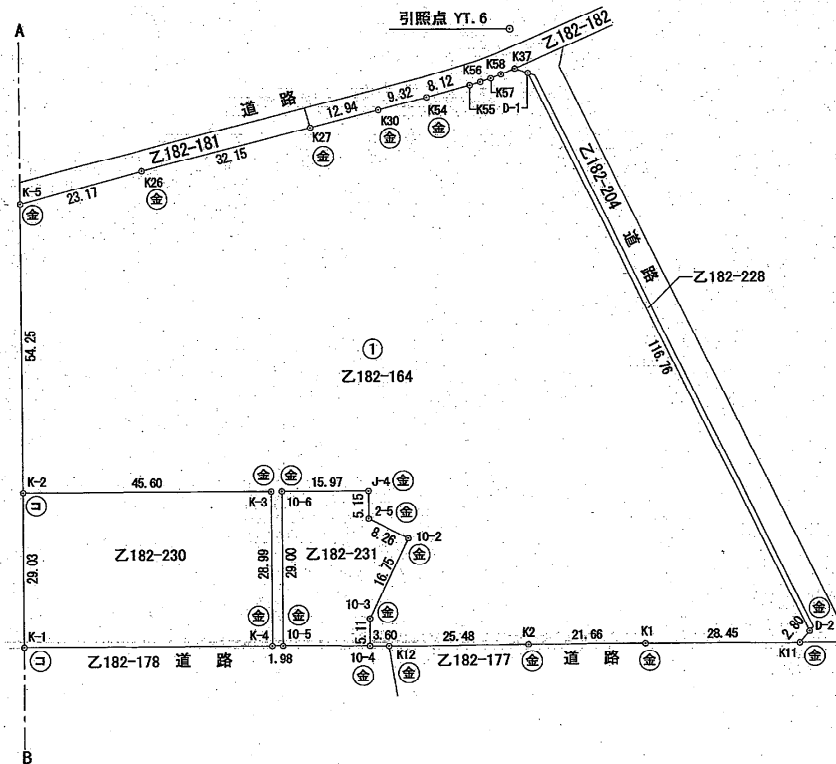
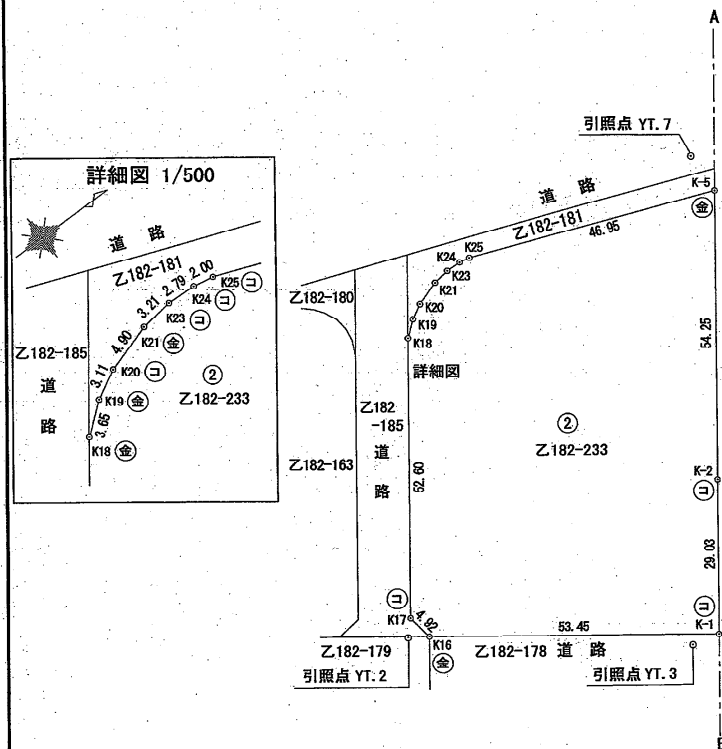
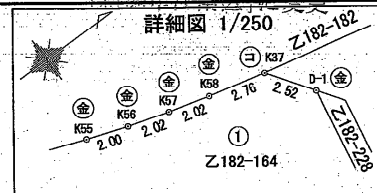

任意座標系

◎石杭・⊙金属標・⊕コンクリート杭・⊙合成樹脂杭・⊙鉄杭

作製者 新潟市都市整備局開発建築部住宅課  
課長 青瀬 達 雄  
(平成18年7月27日作製)

嘱託者 新潟市長 篠 田  
縮尺 1/1000

平成廿八年八月廿八日登記

昭和・平成 年 月 日 登記

登記年月日：平成18年8月28日

555829

乙182-164 後・新 同

地番 乙182-164  
乙182-233

地積測量図 ②/②

土地の所在 新潟市曾野木一丁目

平成19年4月1日区制施行により、  
[新潟市江南区]に変更

座標求積表

地番	① 乙182-164		
測点	Xn	Yn	(Xn+1 - Xn-1)Yn
K-5	931.820	834.013	-44942.458531
K-2	899.513	877.596	3780.683568
K-3	936.128	904.778	17495.692186
K-4	918.850	928.059	-14555.677356
10-5	920.444	929.240	17544.980440
10-6	937.731	905.956	27284.676852
J-4	950.561	915.475	8943.275275
2-5	947.500	919.620	588.556800
10-2	951.201	927.007	-10338.909071
10-3	936.347	934.748	-16766.574876
10-4	933.264	938.828	-194.337396
K12	936.140	940.989	21998.440842
K2	956.642	956.121	36253.239957
K1	974.057	969.004	39055.706220
K11	996.947	985.906	25262.855344
D-2	999.681	985.292	23896.286876
D-1	1021.200	870.534	17506.438740
K37	1019.791	868.440	-3555.393360
K58	1017.106	867.776	-4018.670656
K57	1015.160	867.233	-3361.395108
K56	1013.230	866.632	-3309.667608
K55	1011.341	865.974	-8200.773780
K54	1003.760	863.071	-14003.326975
K30	995.116	859.578	-17726.217516
K27	983.138	854.679	-35653.789164
K26	953.400	842.453	-43233.003054
		倍面積	19750.638649
		面積	9875.3193245
		地積	9875.31 m <sup>2</sup>

地番	② 乙182-233		
測点	Xn	Yn	(Xn+1 - Xn-1)Yn
K-1	882.225	900.918	54265.894812
K-2	899.513	877.596	43524.373620
K-5	931.820	834.013	-9521.926421
K25	888.096	816.913	-37322.304231
K24	886.133	816.522	-3876.029934
K23	883.349	816.377	-4870.505182
K21	880.167	816.773	-6412.484823
K20	875.498	818.242	-6061.536736
K19	872.759	819.710	-4588.736580
K18	869.900	821.980	-28109.250060
K17	838.562	864.228	-26463.525588
K16	839.279	869.093	37947.207659
		倍面積	8511.176536
		面積	4255.5882680
		地積	4255.58 m <sup>2</sup>

合計 14130.9075925 m<sup>2</sup>

任意座標系

①石杭・②金属標・③コンクリート杭・④合成樹脂杭・⑤鉄杭

作製者 新潟市都市整備局開発建築部住宅課  
課長 青瀬達雄 (平成18年7月27日作製)

嘱託者 新潟市長 篠田  

縮尺 1/

昭和・平成 年 月 日登記

平成廿八年八月廿八日登記

登記年月日：昭和55年7月9日

555812

前 Z182-58 後・新同一

土地所在図  
地積測量図

地番 Z182-58  
Z182~217

土地の所在 新潟市曹州字下割 平成19年4月1日区制施行により、  
兼野木1丁目 「新潟市江南区」に変更

求積計算

Z182~217

①  $18.80 \times 2.0 \times 1/2 = 18.80$

②  $190 \times 1.60 \times 1/2 = 152.00$

③  $20.66 \times 12.20 \times 1/2 = 126.026$

計 160.026

残地計算

Z182~58

$610.0196 - 160.026 = 449.9936$

ア、イ、ウ、エ、オ……コンクリート杭

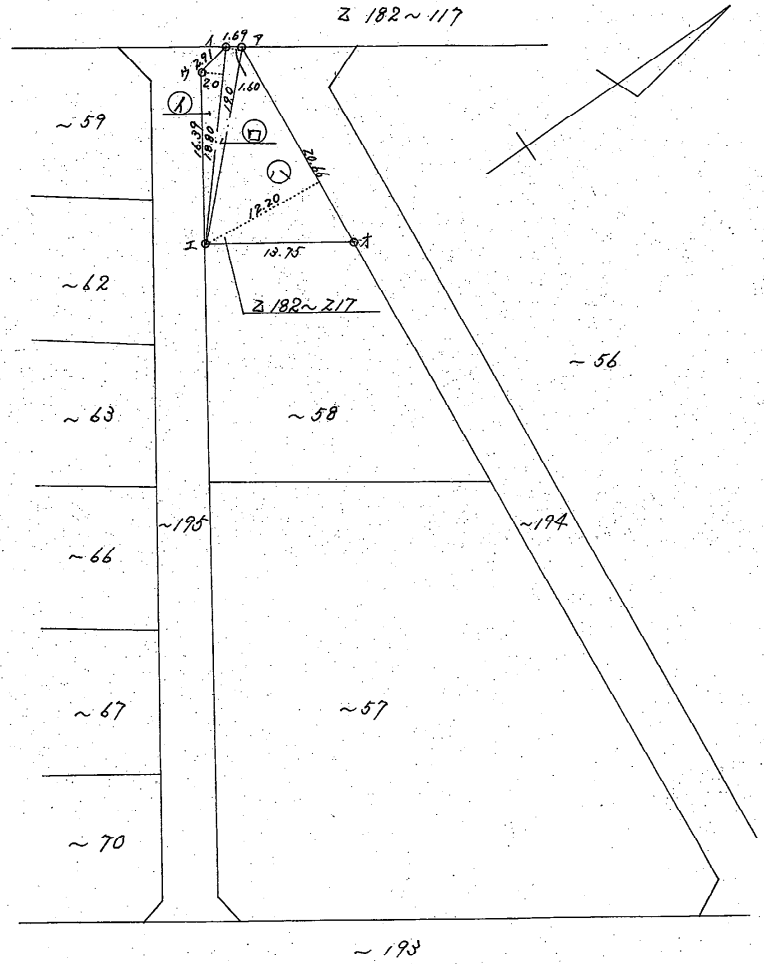

新潟市  
製作者 技師 横井清司 (昭和55年7月9日作製)

嘱託者 新潟市長 川土喜八郎  
平成19年7月9日登記

縮尺 1/500

登記年月日：昭和49年6月24日

前 乙21-229 後・新同 555663

地積測量図

地番	乙21-229 ~ 乙21-236
土地の所在	曾野木2丁目 新潟市曾野木字下曾

平成19年4月1日区制施行により、  
[新潟市江南区]に変更

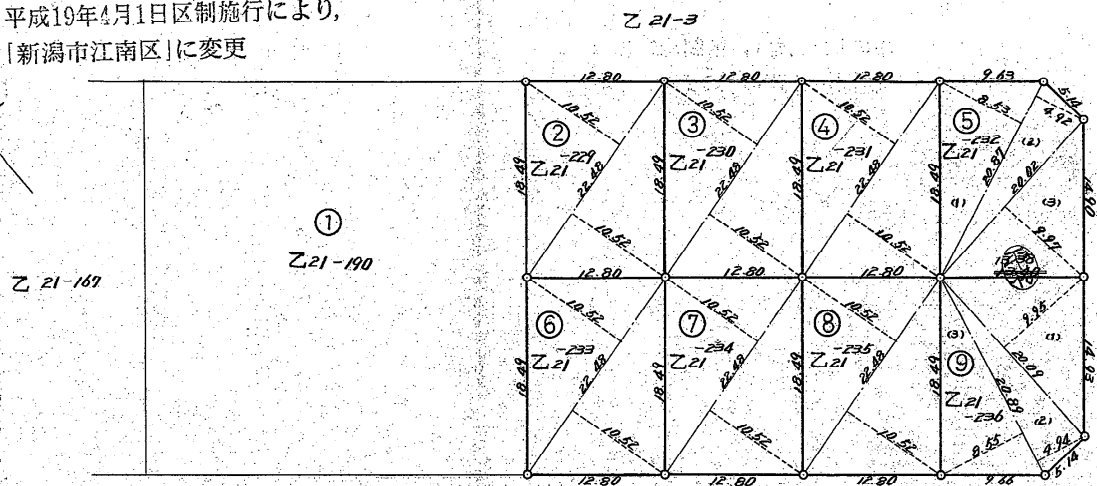
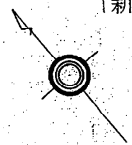

求積

① 乙21-190

$$3213.20165 - 1899.93885 = 1313.2628 \text{ m}^2$$

② 乙21-229

$$(10.52 + 10.52) \times 22.48 \times \frac{1}{2} = 236.4896 \text{ m}^2$$

③ 乙21-230

$$(10.52 + 10.52) \times 22.48 \times \frac{1}{2} = 236.4896 \text{ m}^2$$

④ 乙21-231

$$(10.52 + 10.52) \times 22.48 \times \frac{1}{2} = 236.4896 \text{ m}^2$$

⑤ 乙21-232

$$(1) 20.87 \times 8.53 = 178.0211$$

$$(2) 20.87 \times 4.92 = 102.6804$$

$$(3) 20.02 \times 9.97 = 199.5994$$

$$480.3009 \times \frac{1}{2} = 240.15045 \text{ m}^2$$

⑥ 乙21-233

$$(10.52 + 10.52) \times 22.48 \times \frac{1}{2} = 236.4896 \text{ m}^2$$

⑦ 乙21-234

$$(10.52 + 10.52) \times 22.48 \times \frac{1}{2} = 236.4896 \text{ m}^2$$

⑧ 乙21-235

$$(10.52 + 10.52) \times 22.48 \times \frac{1}{2} = 236.4896 \text{ m}^2$$

⑨ 乙21-236

$$(1) 20.87 \times 9.95 = 207.6565$$

$$(2) 20.87 \times 4.94 = 103.1966$$

$$(3) 20.87 \times 3.55 = 74.0885$$

$$484.9416 \times \frac{1}{2} = 242.4708 \text{ m}^2$$

(日調連9)

縮尺	1/500
----	-------

(日本土地家屋調査士会連合会用紙)

訂正印LLZ 使用



昭和49年6月18日	作製年月日
平松	作製者
新潟市太夫浜九八四番	土地家屋調査士
新潟市万代四丁目四番五号	申請人
代表取締役 中野武夫	新潟ニュータウン開発株

平成49年6月24日