あふれる思い ふれる気持ち 2024

展覧会の記録

はじめに

平成30年6月13日、「障害者による文化芸術活動の推進に関する法律」が公布、施行されるなど、近年、障がいのあるアーティストの文化芸術活動を支援する取り組みが進められています。

新潟市は、「新潟市障がいのある人もない人も共に生きるまちづくり条例」（施行：平成28年4月1日）を制定し、地域において障がいのある人もない人も安心して暮らせる共生社会の実現をめざし、様々な取り組みを進めてきました。

その取り組みの一つとして、市内の障がいのあるアーティストによる表現活動の調査を令和２年度より実施しております。この展覧会は、今年度の調査から選ばれた作品とその制作過程にスポットを当て、紹介するものです。

アーティストによる、多彩な表現の豊かな魅力を多くの人に感じていただくことで、あらゆる人が「ともに」アートを楽しみ、心豊かに暮らすことのできる環境が広がっていくことを期待しています。

新潟市文化政策課
アーツカウンシル新潟
（(公財)新潟市芸術文化振興財団 ）

監修者コメント

生きることと作ることが切り離せない人たちがいます。絵を描くだけでなく、切ったり、貼り付けたり、まとめたり、好きなことをやり続けます。時には、ごみのように見えるかもしれません。でも、それは彼らの思いがあふれて出来上がったものです。

作られたものを見ている人たちは、その思いにふれることができます。常識にとらわれない自由さや、好きなことを続ける楽しさにふれることで、見ている人たちもきっとその幸せな気持ちを分けてもらうことができるでしょう。

前山 裕司（新潟市美術館特任館長）

展覧会概要

展　示　12作家66作品　制作風景映像5点

主　催　新潟市

監　修　前山 裕司（新潟市美術館特任館長）

会場・会期

会場	会期	来場者数（推計）
新潟市新津美術館 市民ギャラリー	令和7年1月19日（日）～30日（木） ※1月20日（月）、27日（月）休館	312人
イオンモール新潟亀田インター スカイコート	令和7年2月8日（土）～16日（日）	10,800人
新潟市芸術創造村・国際青少年センター （ゆいぽーと）工房・ギャラリー	令和7年2月20日（木）～3月2日（日）	969人

協　力　（医）青山信愛会 地域活動支援センターはっぴい
（一社）CUROCO くろこケアサポート
NPO法人しろやまの会 しろやま
（医）水明会 ラグーン
NPO法人 スペースBe
（福）とよさか福祉会 クローバー 歩みの家
（福）とよさか福祉会 クローバー ドンバスの家
（株）まちづくりにいがた北 CROSS HARBOR
アーツカウンシル新潟（（公財）新潟市芸術文化振興財団）

表現活動調査

期　間　令和6年4月22日（月）～ 5月31日（金）

回　答　57作家106作品

展覧会の様子

新潟市新津美術館

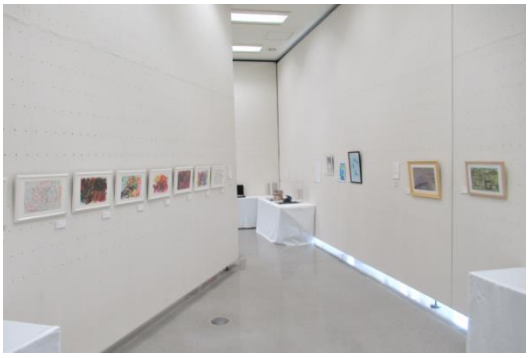

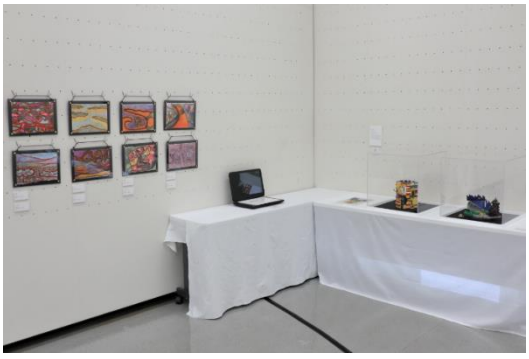

● オープニング　テープカット　令和7年1月19日（日）

● ギャラリートーク　令和7年1月19日（日）

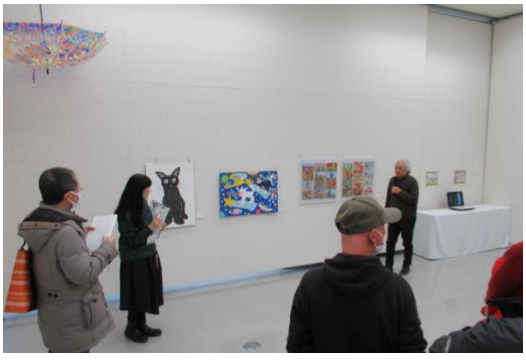

イオンモール新潟亀田インター

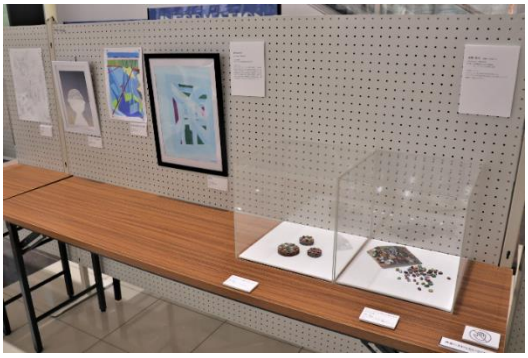

新潟市芸術創造村・国際青少年センター（ゆいぽーと）

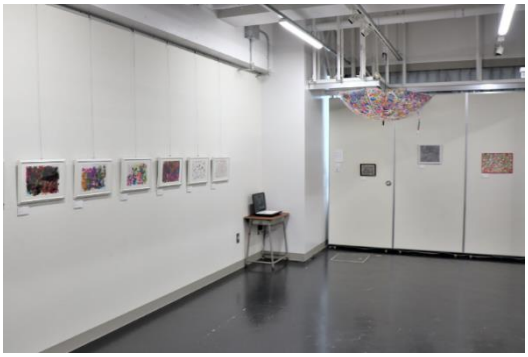

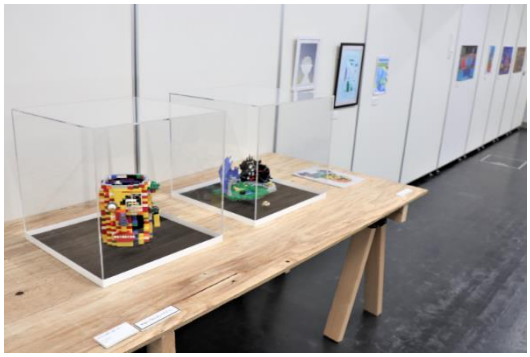

● アーティストトーク　令和7年2月20日（木）

荒木 凱人　ARAKI Kaito

2008年生まれ　新潟市在住　所属：一般社団法人CUROCO くろこケアサポート（東区）

「きかいときょうりゅう」
舞台は工場です。恐竜はこの工場に住んでいます。

「さんびきのとり」
かっこいい鳥を意識して描きました。

「ふしぎなこっかくひょうほん」
舞台は深海です。
深海に住む魚達を骨格標本にしました。

「ちいさいさかな」
小さい魚を立体感が出るように描きました。

「まるまったとかげ」
丸まって寝ているトカゲを描きました。

「グレイいろのとり」
鳥に細かい機械をいっぱい書き込みました。

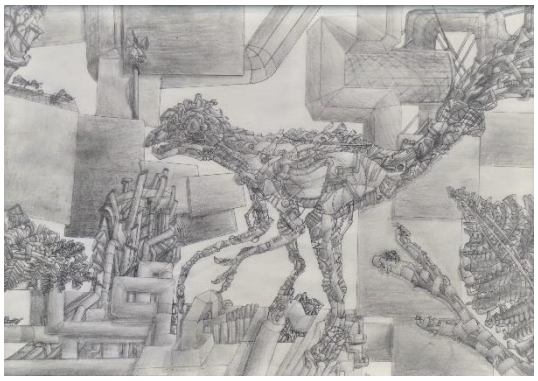

1. きかいときょうりゅう

2. ちいさいさかな

3. さんびきのとり

4. まるまったとかげ

5. ふしぎなこっかくひょうほん

6. グレイいろのとり

栗宇 真白　KURIU Mashiro

1993年生まれ　新潟市在住　所属：株式会社まちづくりにいがた北 CROSS HARBOR（北区）

＜主な出展歴＞
2022年　第2回北区ふくふくマルシェ
2023年　第3回・第4回北区ふくふくマルシェ
2023年　2023パラアートTOKYO 第10回国際交流展 入選
2024年　第5回北区ふくふくマルシェ

自分の心の中の気持ちを絵で表現しています。
色々な角度から見ていただけたらうれしいです。

7. 今

8. 雨の日

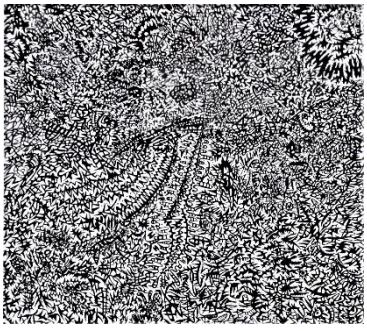

9. 無題

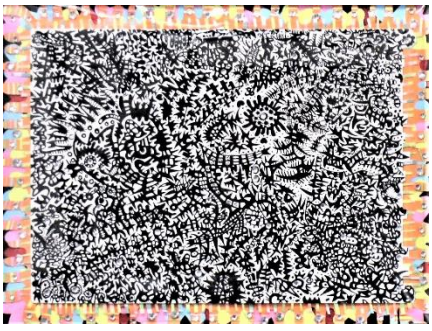

10. とき

卓(suguru)

2001年生まれ　新潟市在住

＜主な出展歴＞
2024年　第22回新潟県障害者芸術文化祭

生きている中で、「あ、いいな」と感じた景色や、「その時の自分自身」を作品にしています。絵の具や切り絵やレゴブロックで作品を作るのが面白くて、2024年から作り始めました。「自分の顔と頭ン中」は「自分の作品を世に発信する」ことができるようになった最初の作品で、就労移行支援所にいる間に作りました。自分の思う自分の特徴をとことん詰め込みました。動かせる部分もたくさんあります。内部もぜひ見てください。

11. 無題

12. 自分の顔と頭ン中

13. たくさんしゃべった帰り道

14. 新潟市秋葉区文化会館

15. スケッチ

TAC

2015年生まれ　新潟市在住

自分が今かきたいと思ったものをかきました。パステルでかいたところをみてもらいたいです。

16. Sky

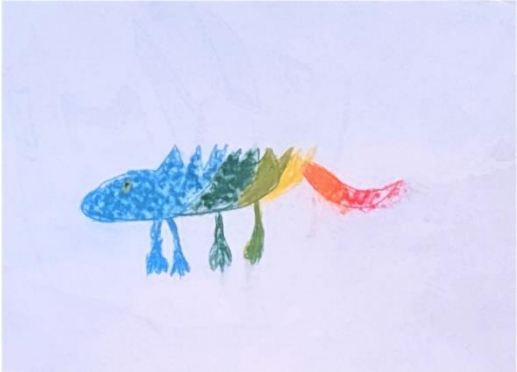

17. いぐあな1

18. いぐあな2

19. sunset

20. モロクトカゲ

21. ムカシトカゲ

たろきち　Tarokichi

1983年生まれ　新潟市在住　所属：医療法人水明会 ラグーン（西区）

＜主な出展歴＞
2021年　新潟県社会福祉協議会発行「福祉にいがた」表紙絵担当
2022年　第8回東北障がい者芸術全国公募展 入選
2023年　第9回東北障がい者芸術全国公募展 入選

テーマを決めずにその都度、心のままに描くことが多いため、出来上がりに悩みます。それでも一つ一つ、試しながらゆっくり描いていくので様々な絵を描くことが出来ました。
最近では今までに描いた作品や俳句がヒントになり、方向性を決めている気がします。今後の目標は、テーマをきちんと決めて、丁寧に描いていきたいです。

22. 小さな世界

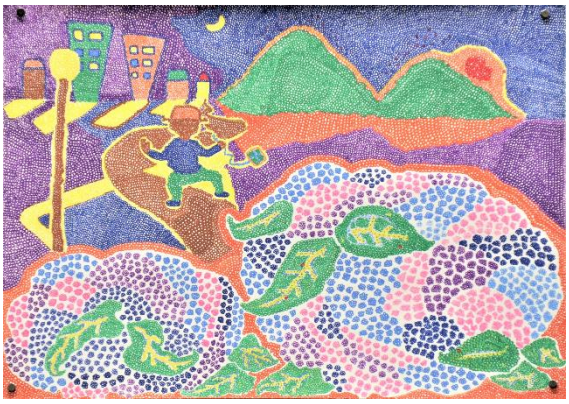

23. 夜空の下で～寿司折りを持った父～

24. 花の街

25. 喫茶店

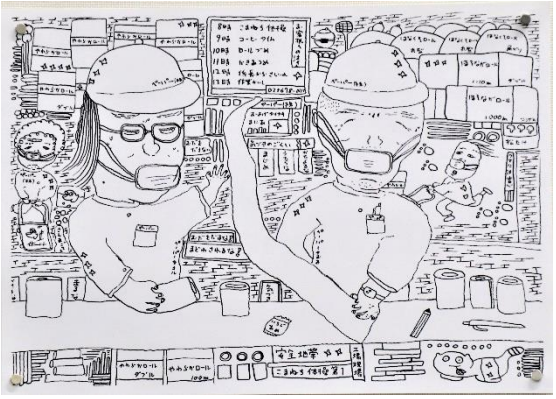

26. トイレットペーパー工場

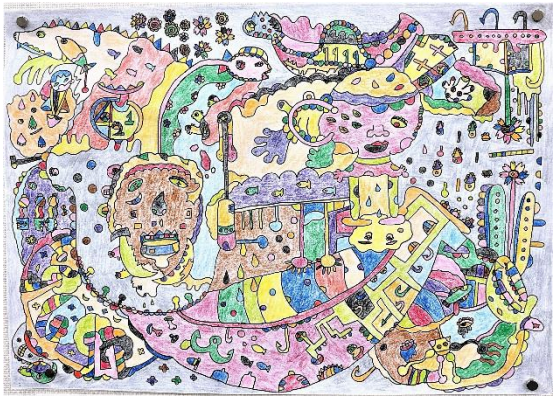

27. 不思議な館

28. 花束

29. たい焼き店

30. 鯛の街

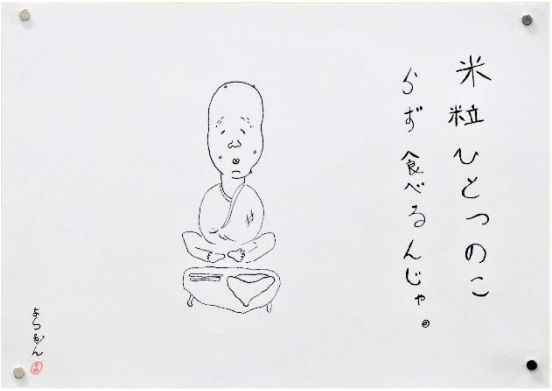

31. 米粒大切

ちひろBLUES　CHIHIRO BLUES

1986年生まれ　新潟市在住　所属：特定医療法人青山信愛会 地域活動支援センターはっぴい（西区）

＜主な出展歴＞
2024年　ゆいぽーと感謝祭月間 ふたば彩2024
2024年　東区プラザ ほうこくの壁
2024年　万代市民会館 カルチャーMIXフェスタ2023
2024年　よろっtoローサ ちひろBLUES 38歳記念個展
2024年　第12回西区アートフェスティバル
2024年　第22回新潟県障害者芸術文化祭
2024年　よろっtoローサ ちひろdeアート2024

自分が大事にしている、子供の頃に感じた楽しい気持ちや平和な世界を表現するために、心の中に住んでいる犬や猫たちの自由で楽しい姿を描いています。

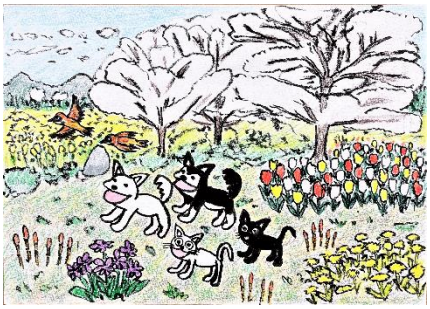

32. 春が来た

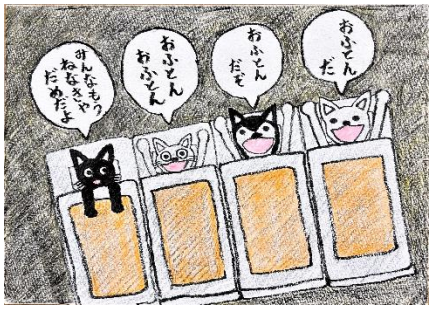

33. みんなでおやすみ

34. みんなで宇宙旅行

35.くろにゃん

36. 遠くの友達

土田 学　TSUCHIDA Manabu

1988年生まれ　新潟市在住　所属：社会福祉法人とよさか福祉会 クローバー 歩みの家（北区）

＜主な出展歴＞
2023年　きざしとまなざし2023 やまがた障がい者芸術作品公募展
2023年　新潟県文化祭2023
2024年　第12回富弘美術館詩画の公募展 入選

今回は４つの作品を描きました。制作する上で大変だったところは、紙以外の素材に絵を描くところです。
もう２つの作品は、一つずつボールペンで描いて、色鉛筆で色をぬりました。
作品で見てもらいたいところは、色鉛筆を使い分けて細かく仕上げたところです。

37. 丸い世界

38. 無題

39. 無題

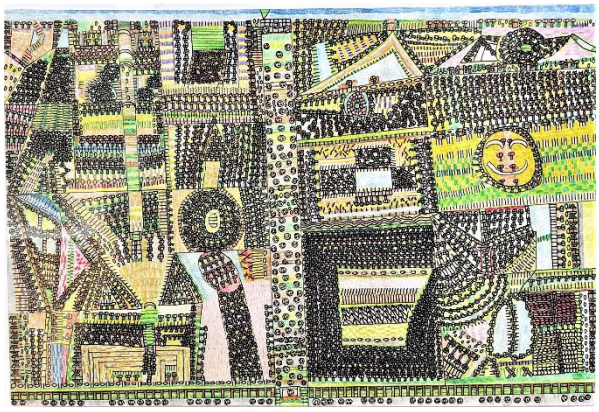

40. 横から見る花畑

本間 祥大　HONMA Yoshihiro

1985年生まれ　新潟市在住　所属：社会福祉法人とよさか福祉会 クローバー ドンバスの家（北区）

小さいコーヒー豆に色を付けるのが大変でした。
ドリップバッグから出てきたものはいったい何でしょう？？
想像してお楽しみください。

41. ドリップバッグから出てきたものとは…

42. それをならべて貼り付けてみた

MASAYUKI

1980年生まれ　新潟市在住　所属：NPO法人しろやまの会 しろやま（中央区）

＜主な出展歴＞
2021年　ぼくらのアール・ブリュット
2021年　フクシ×アート×デザイン展Ⅱ グッズ化
2022年　新潟県障害者芸術文化活動支援センター 長期貸出作品選出

以前僕の見た風景、僕のイメージを作品にしてみました。細かく色を塗るのが大変でしたが、きれいな作品に仕上がりました。

43. 教会

44. 夜の万代橋

45. なぞのマンション

46. 僕の家

柳生田 光利　YAGYUDA Mitsutoshi

1958年生まれ　新潟市在住　所属：NPO法人 スペースBe（西区）

＜主な出展歴＞
2019年　第34回国民文化祭・にいがた2019、第19回全国障害者芸術・文化祭にいがた大会
障害者アートフェスティバル
2023年　第11回西区アートフェスティバル
2024年　第12回西区アートフェスティバル

大自然の大きさや切なさ、人物、昆虫などの格闘する熱量を作品にしてみました。

47. 自然

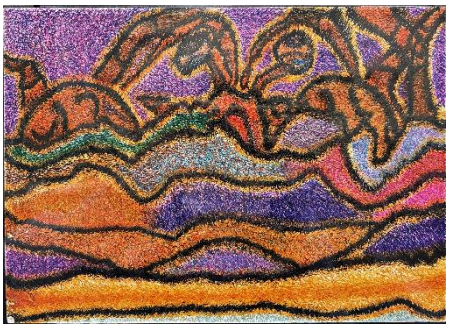

48. EBI

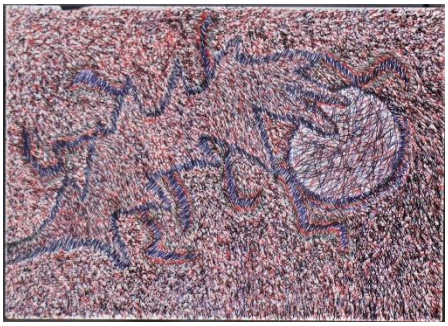

49. アリ

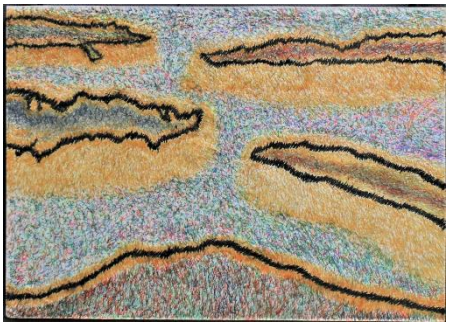

50. 山

51. フラメンコ

52. うねり

53. 指

54. 体操

Yoshito

2000年生まれ　新潟市在住　所属：NPO法人しろやまの会 しろやま（中央区）

＜主な出展歴＞
2023年　第21回新潟県障害者芸術文化祭

僕の秘蔵カードコレクションからのヒーローを描きました。ヒーローはいっぱいいます。

55. ヒーロー集合

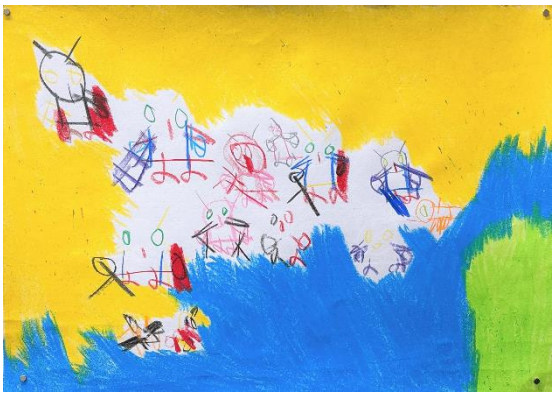

56. ヒーロー集合

57. ヒーロー集合

58. ポケモン

わたなべ そうた　WATANABE Sota

2008年生まれ　新潟市在住

カラフルなペンで節分の豆を表現しました。色が重なっている部分がキレイなのでぜひ見て下さい。

59. まめ

60. まめ

61. ゆき

62. まめ

63. まめ

64. しゃぼんだま

65. まめ

66. まめ

制作風景映像

荒木　凱人

上映時間:4分16秒

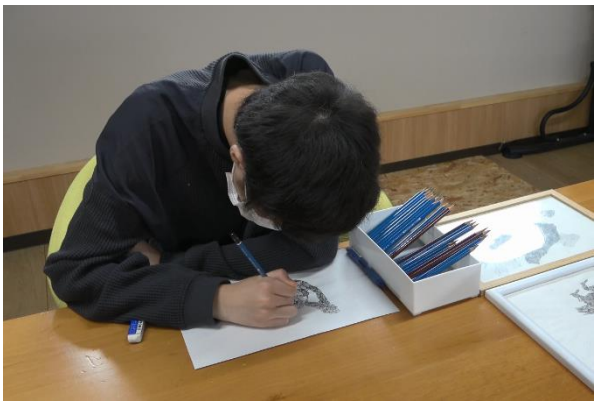

たろきち

上映時間:4分24秒

ちひろBLUES

上映時間:5分31秒

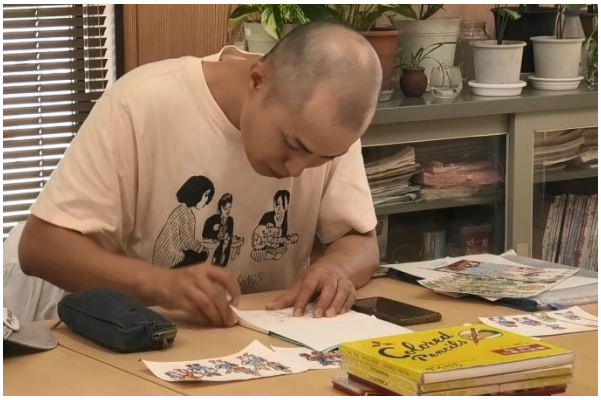

柳生田　光利

上映時間:4分34秒

わたなべ　そうた

上映時間:5分50秒

動画は新潟市の公式YouTubeチャンネル
「niigatacitychannel」で公開しています。

▲動画はこちら

過去の展覧会

令和5年度

表現活動調査	令和5年4月21日～5月31日
回答	65作家114作品
展示	12作家64作品　制作風景映像5点
映像制作	新潟映像制作ボランティア
会場・会期	新潟市美術館 市民ギャラリー 令和6年1月10日～21日　923人 イオンモール新潟南 スカイコート 令和6年1月25日～2月8日　6,564人 新潟市芸術創造村・国際青少年センター(ゆいぽーと) 工房・ギャラリー 令和6年3月2日～10日　337人

展示作家	上野 恵一	(福)新潟地区手をつなぐ育成会 福祉事業所ハーモニー
	EIJI	(福)新潟地区手をつなぐ育成会 福祉事業所ハーモニー
	S♡K	(株)ダイレクトハイマート ワークショップオレンジ
	英里	ささえあいコミュニティ生活協同組合新潟 就労支援事業所きまま舎
	Shizuka	NPO法人しろやまの会 しろやま
	そうま	
	立石 大	NPO法人アートキャンプ新潟 アートキャンプてらす
	中林 莉菜	認定NPO法人新潟ユニバーサルスポーツ・文化推進協会 地域活動支援センター 1UP
	中村 太亮	(一社)CUROCO 生活介護イロイロ
	花子	(福)新潟地区手をつなぐ育成会 福祉事業所ハーモニー
	宮路 茂	NPO法人しろやまの会 しろやま
	RYOTA	(福)とよさか福祉会 クローバー ドンバスの家

令和4年度

表現活動調査	令和4年4月26日～5月27日
回答	41作家65作品
展示	11作家57作品　制作風景映像5点
映像制作	にいがた映画塾
会場・会期	新潟市美術館 市民ギャラリー 令和5年1月20日～29日　496人 新潟市立中央図書館(ほんぽーと) 令和5年2月2日～21日　4,356人 イオンモール新潟南 スカイコート 令和5年2月23日～3月9日　8,412人

展示作家	石塚 亮	NPO法人eばしょ結屋 結屋
	S・T	NPO法人アートキャンプ新潟 アートキャンプてらす
	栗宇 真白	(株)まちづくりにいがた北 CROSS HARBOR
	嶋津 大佑	(福)とよさか福祉会 クローバー ドンバスの家
	Shouta	(福)とよさか福祉会 クローバー 歩みの家
	しろやま 田中	NPO法人しろやまの会 しろやま
	しろやま 湯田	NPO法人しろやまの会 しろやま
	高野　淳	(福)白蓮福祉会 ワークセンターほほえみ
	TAKEMi	NPO法人アートキャンプ新潟 アートキャンプてらす
	前山 礼佳	NPO法人eばしょ結屋 結屋
	吉田 昭栄	(福)新潟市中央福祉会 ワークセンター日和山

令和3年度

表現活動調査	令和3年5月2日～28日
回答	39作家59作品
展示	13作家65作品　制作風景映像5点
映像制作	にいがた映画塾
会場・会期	イオンモール新潟南　マリンコート 令和4年1月21日～28日　6,363人 新潟市美術館　市民ギャラリー 令和4年3月2日～13日　641人

展示作家	荒木 佳奈美	(福)とよさか福祉会 クローバー 歩みの家
	久住 祐斗	NPO法人しろやまの会 しろやま
	坂井 柚月	(福)とよさか福祉会 クローバー ドンバスの家
	佐久間 竜斗	(福)とよさか福祉会 クローバー 歩みの家
	佐藤 樹	NPO法人eばしょ結屋 結屋
	田中 勝彦	NPO法人アートキャンプ新潟 アートキャンプてらす
	土田 学	(福)とよさか福祉会 クローバー 歩みの家
	福島 達哉	(福)とよさか福祉会 クローバー ドンバスの家
	松田 直大	(福)中蒲原福祉会 フルールこすど
	三村 雅之	NPO法人しろやまの会 しろやま
	ゆうき	NPO法人ひなたの杜 オリーブ
	ヨセフ佳久	
	渡辺 茂	NPO法人アートキャンプ新潟 アートキャンプてらす

令和2年度

表現活動調査	令和2年7月16日～8月17日
回答	27作家38作品
展示	7作家29作品　制作風景映像4点
映像制作	にいがた映画塾
会場・会期	イオンモール新潟南　マリンコート 令和2年12月1日～6日　4,244人

展示作家	石塚 亮	NPO法人eばしょ結屋 結屋
	石村 裕也	(福)とよさか福祉会 クローバー 歩みの家
	小林 栄美子	NPO法人障がい者生活ステーション さんろーど
	玉木 里佳	NPO法人障がい者生活ステーション さんろーど
	松島 菜月	NPO法人アートキャンプ新潟 アートキャンプてらす
	タク	(医)水明会 ラグーン
	たろきち	(医)水明会 ラグーン

※各会場の来場者数は推計です

作品リスト

No	タイトル	制作年	寸法(cm)	素材
	荒木（あらき）　凱人（かいと）		所属　一般社団法人CUROCO くろこケアサポート	
1	きかいときょうりゅう	2022	21×29.7	シャープペンシル・鉛筆、紙
2	ちいさいさかな	2023	21×29.7	シャープペンシル・鉛筆、紙
3	さんびきのとり	2023	21×29.7	シャープペンシル・鉛筆、紙
4	まるまったとかげ	2024	29.7×21	シャープペンシル・鉛筆、紙
5	ふしぎなこっかくひょうほん	2022	21×29.7	シャープペンシル・鉛筆、紙
6	グレイいろのとり	2024	21×29.7	シャープペンシル・鉛筆、紙
-	制作風景映像			
	栗宇（くりう）　真白（ましろ）		所属　株式会社まちづくりにいがた北 CROSS HARBOR	
7	今	2021	27×39	水彩絵具、画用紙
8	雨の日	2024	130×130×85	フェルトペン、ビニール傘
9	無題	2023	27×30	フェルトペン、画用紙
10	とき	2023	17×22	フェルトペン・色画用紙、画用紙
	卓（suguru）			
11	無題	2024	35.2×25.1	アクリル絵具、紙
12	自分の顔と頭ン中	2024	30×30×25	レゴブロック
13	たくさんしゃべった帰り道	2024	29.7×21	鉛筆･画用紙、色紙･紙
14	新潟市秋葉区文化会館	2024	29.7×21	アクリル絵具、紙
15	スケッチ	2024	35.2×25.1	鉛筆、紙
	TAC			
16	Sky	2024	27×38	パステル、画用紙
17	いぐあな1	2024	27×38	パステル、画用紙
18	いぐあな2	2024	27×38	パステル、画用紙
19	sunset	2024	27×38	パステル、画用紙
20	モロクトカゲ	2024	27×38	パステル、画用紙
21	ムカシトカゲ	2024	27×38	パステル、画用紙
	たろきち		所属　医療法人水明会 ラグーン	
22	小さな世界	2021	29.7×42	フェルトペン、紙
23	夜空の下で～寿司折りを持った父～	2020	29.7×42	フェルトペン、紙
24	花の街	2020	29.7×42	フェルトペン、紙
25	喫茶店	2022	29.7×42	色鉛筆、紙
26	トイレットペーパー工場	2022	21×29.7	フェルトペン、紙(複写)
27	不思議な館	2021	21×29.7	色鉛筆、紙
28	花束	2022	29.7×42	フェルトペン、紙
29	たい焼き店	2022	21×29.7	フェルトペン、紙(複写)
30	鯛の街	2020	21×29.7	フェルトペン・ペン、紙
31	米粒大切	2020	21×29.7	フェルトペン、紙(複写)
-	制作風景映像			
	ちひろBLUES		所属　特定医療法人青山信愛会 地域活動支援センターはっぴい	
32	春が来た	2024	18.2×25.7	筆ペン・色鉛筆、画用紙・段ボール
33	みんなでおやすみ	2024	18.2×25.7	筆ペン・色鉛筆、画用紙・段ボール
34	みんなで宇宙旅行	2019	54.5×79	フェルトペン、画用紙・段ボール
35	くろにゃん	2020	76×54.5	フェルトペン、画用紙・段ボール
36	遠くの友達	2024	50×102	筆ペン・色鉛筆、画用紙・段ボール
-	制作風景映像			

No	タイトル	制作年	寸法(cm)	素材
	土田（つちだ）　学（まなぶ）		所属　社会福祉法人とよさか福祉会 クローバー 歩みの家	
37	丸い世界	2024	24.5×35	色鉛筆、画用紙
38	無題	2024	20×20×6	フェルトペン、プラスチック
39	無題	2024	20×20×6	フェルトペン、紙管
40	横から見る花畑	2023	19.5×28.5	色鉛筆、画用紙
	本間（ほんま）　祥大（よしひろ）		所属　社会福祉法人とよさか福祉会 クローバー ドンバスの家	
41	ドリップバッグから出てきたものとは…	2023	13×11×1	アクリル絵具、コーヒー豆、 ドリップバッグコーヒー商品パッケージ
42	それをならべて貼り付けてみた	2024	①直径7.5 ②直径5 ③直径4.5	アクリル絵具、コーヒー豆、木
	MASAYUKI		所属　NPO法人しろやまの会 しろやま	
43	教会	2023	36×25.5	フェルトペン、紙
44	夜の万代橋	2023	38×54	フェルトペン、画用紙
45	なぞのマンション	2024	38×54	フェルトペン、画用紙
46	僕の家	2023	38×54	フェルトペン、画用紙
	柳生田（やぎゅうだ）　光利（みつとし）		所属　NPO法人 スペースBe	
47	自然	2019	18×25.5	水性ボールペン、画用紙
48	EBI	2019	18×25.5	水性ボールペン、画用紙
49	アリ	2019	18×25.5	水性ボールペン、画用紙
50	山	2019	18×25.5	水性ボールペン、画用紙
51	フラメンコ	2019	18×25.5	水性ボールペン、画用紙
52	うねり	2018	18×25.5	水性ボールペン、画用紙
53	指	2024	18×25.5	水性ボールペン、画用紙
54	体操	2024	18×25.5	水性ボールペン、画用紙
－	制作風景映像			
	Yoshito		所属　NPO法人しろやまの会 しろやま	
55	ヒーロー集合	2024	38×54	色鉛筆、画用紙
56	ヒーロー集合	2023	38×54	色鉛筆、画用紙
57	ヒーロー集合	2024	38×54	色鉛筆、画用紙
58	ポケモン	2023	38×54	色鉛筆、画用紙
	わたなべ　そうた			
59	まめ	2024	21×29.7	フェルトペン、紙
60	まめ	2024	21×29.7	フェルトペン、紙
61	ゆき	2024	21×29.7	フェルトペン、紙
62	まめ	2024	21×29.7	フェルトペン、紙
63	まめ	2024	21×29.7	フェルトペン、紙
64	しゃぼんだま	2024	21×29.7	フェルトペン・セロハンテープ、紙
65	まめ	2024	21×29.7	フェルトペン、紙
66	まめ	2024	21×29.7	フェルトペン、紙
－	制作風景映像			

表紙作品　　わたなべ そうた ≪まめ≫

発行　　新潟市文化スポーツ部文化政策課
新潟市中央区古町通7番町1010番地（古町ルフル5階）
TEL：025-226-2624　mail：bunka@city.niigata.lg.jp

発行　新潟市