

用地実測図 S = 1:500

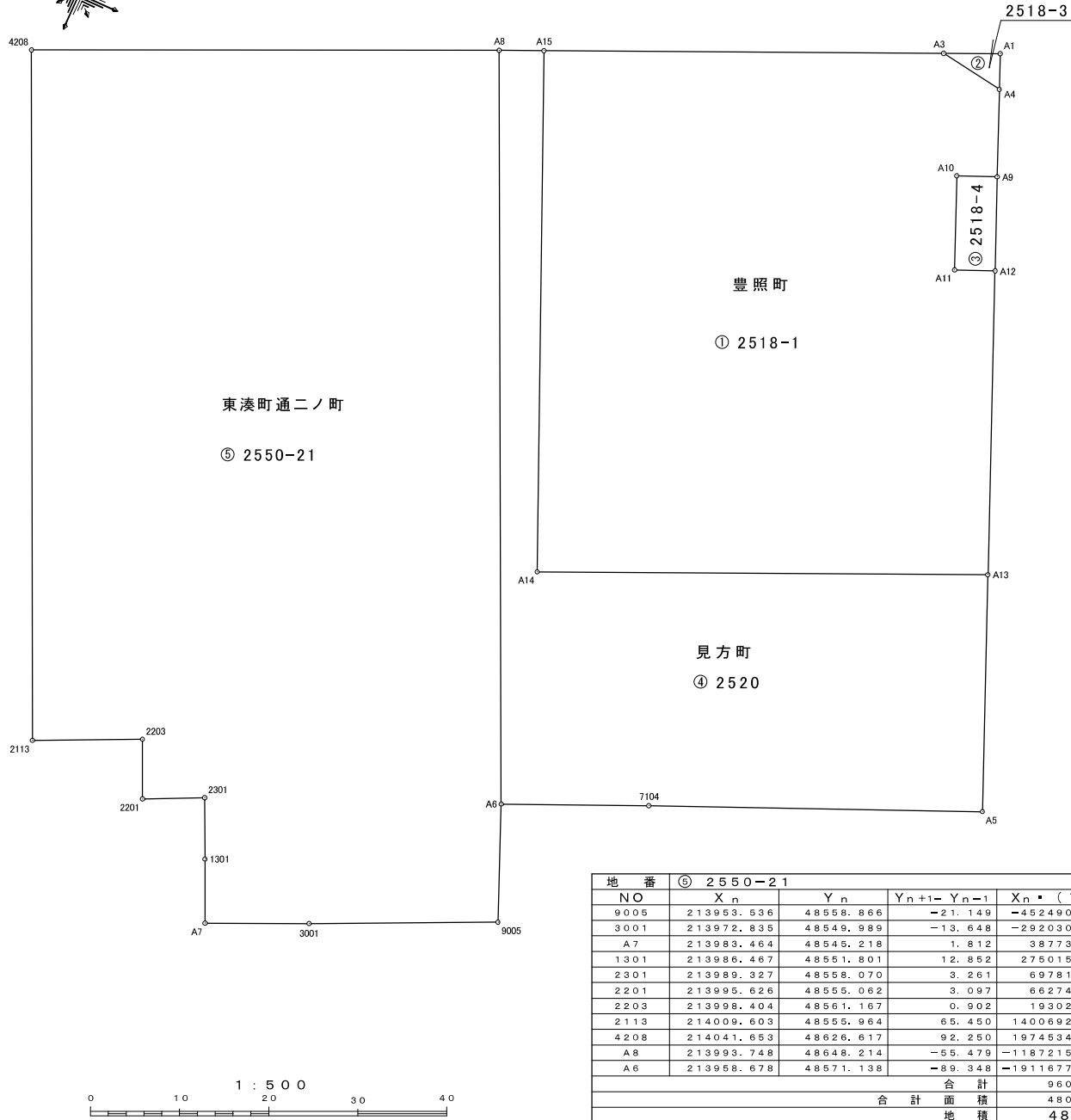
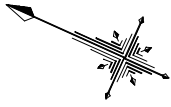

求積表

地番 ① 2518-1					
NO	X _n	Y _n	Y _{n+1} - Y _{n-1}	X _n · (Y _{n+1} - Y _{n-1})	
A4	213940.753	48667.366	-10.155	-2172568.346715	
A9	213936.920	48658.319	-10.822	-2315225.348240	
A10	213941.110	48656.544	-11.535	-2467810.703850	
A11	213936.974	48646.784	-7.985	-1708286.737390	
A12	213932.784	48648.559	-29.657	-6344604.575088	
A13	213919.466	48617.127	-51.981	-11119747.762146	
A14	213965.749	48596.578	33.120	7086545.606880	
A15	213989.169	48650.247	71.896	15384965.294424	
A3	213948.116	48668.474	17.119	3662577.797804	
合計			5845.225679		
合計面積			2922.6128395		
地積			2922.61	㎡	

地番 ② 2518-3 (道路敷)					
NO	X _n	Y _n	Y _{n+1} - Y _{n-1}	X _n · (Y _{n+1} - Y _{n-1})	
A1	213942.314	48671.050	-1.108	-237048.083912	
A4	213940.753	48667.366	-2.576	-551111.379728	
A3	213948.116	48668.474	3.684	788184.859344	
合計			25.395704		
合計面積			12.6978520		
地積			12.69	㎡	

地番 ③ 2518-4 (消防署敷)					
NO	X _n	Y _n	Y _{n+1} - Y _{n-1}	X _n · (Y _{n+1} - Y _{n-1})	
A9	213936.920	48658.319	-7.985	-1708286.306200	
A12	213932.784	48648.559	-11.535	-2467714.663440	
A11	213936.974	48646.784	7.985	1708286.737390	
A10	213941.110	48656.544	11.535	2467810.703850	
合計			96.471600		
合計面積			48.2358000		
地積			48.23	㎡	

地番 ④ 2520					
NO	X _n	Y _n	Y _{n+1} - Y _{n-1}	X _n · (Y _{n+1} - Y _{n-1})	
A5	213909.078	48592.609	-39.338	-8414755.310364	
7104	213943.492	48577.789	-21.471	-4593580.716732	
A6	213958.678	48571.138	70.425	15068039.898150	
A8	213993.748	48648.214	79.109	16928831.410532	
A15	213989.169	48650.247	-51.636	-11049544.730484	
A14	213965.749	48596.578	-33.120	-7086545.606880	
A13	213919.466	48617.127	-3.969	-849046.360554	
合計			3398.583668		
合計面積			1699.2918340		
地積			1699.29	㎡	

地番 ⑤ 2550-21					
NO	X _n	Y _n	Y _{n+1} - Y _{n-1}	X _n · (Y _{n+1} - Y _{n-1})	
9005	213953.536	48558.866	-21.149	-4524903.332864	
3001	213972.835	48549.989	-13.648	-2920301.252080	
A7	213983.464	48545.218	1.812	387738.036768	
1301	213986.467	48551.801	12.852	2750154.073884	
2301	213989.327	48558.070	3.261	697819.195347	
2201	213995.626	48555.062	3.097	662744.453722	
2203	213998.404	48561.167	0.902	193026.560408	
2113	214009.603	48555.964	65.450	14006928.516350	
4208	214041.653	48626.617	92.250	19745342.489250	
A8	213993.748	48648.214	-55.479	-11872159.145292	
A6	213958.678	48571.138	-89.348	-19116779.961944	
合計			9609.633549		
合計面積			4804.8167745		
地積			4804.81	㎡	

令和 年度					
旧豊照小学校用地測量登記業務委託					
用地実測図				縮尺	1:500
業務場所		旧豊照小学校敷地			
所長	補佐	係長	設計	製図	期 令和 年 月 日
1 葉 中 の 1					
新潟市中央区役所地域課					

豊照町2518-3、豊照町2518-4は売却対象外

用地平面図 S=1:500

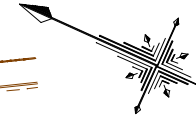

市道 栄町新島町通線

2518-3

引照点座標リスト

点名	X座標	Y座標	標識の種類
020	214013.476	485558.068	測量鉄
040	214043.287	48626.629	測量鉄
050	213942.448	48673.012	測量鉄
070	213905.098	48609.367	測量鉄

使用与点座標リスト

点名	X座標	Y座標	標識の種類
20B29	214038.160	48483.534	街区多角点
2A059	213978.398	48383.106	街区多角点節点
2A064	213871.848	48794.306	街区多角点節点

測地系	世界測地系(測地成果2011)
座標系	Ⅷ系

拡大図 1/50



1:500



令和 年度	
旧豊照小学校用地測量登記業務委託	
用地平面図	縮尺 1:500
業務場所	旧豊照小学校敷地
所長	補佐
係長	設計
製図	期
令和 年	日 月 日
1 葉 中 の 1	
新潟市中央区役所地域課	

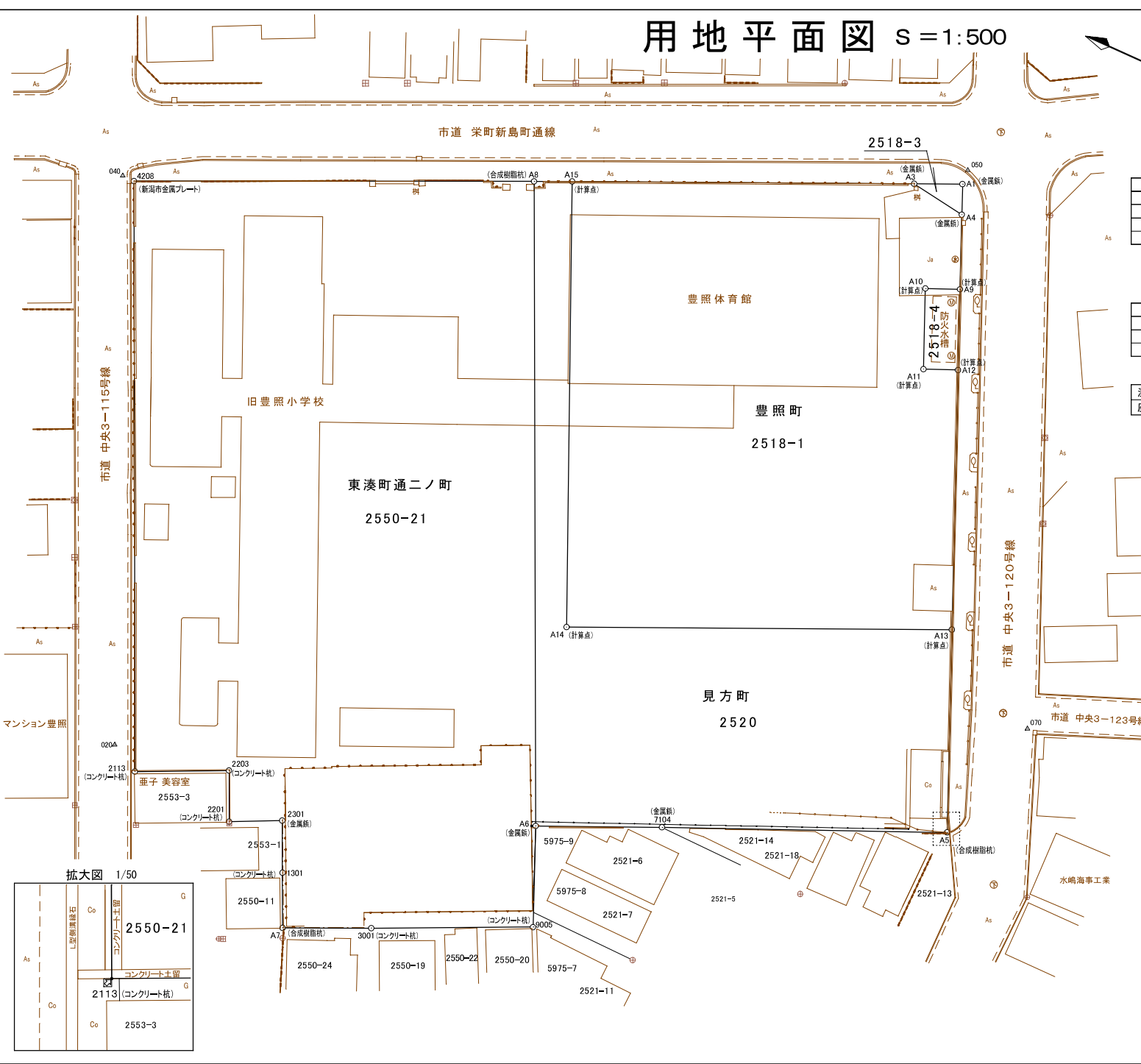

拡大図 1/50

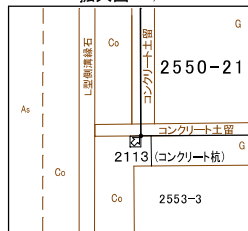

豊照町2518-3、豊照町2518-4は売却対象外