

じどうセンターガイド

新潟市児童センターは、乳幼児や小学生の皆さんが自由に遊べる施設です。子どもに健全な遊びを提供し、健康及び体力の増進を図り、情操を豊かにすることを目的に運営をしております。ぜひご利用ください。

今月のイベント

開館：9:00～12:00 13:00～17:00 (◎12:00～13:00は閉館。ただし、プレイルームで
昼食をとることができます。その場合、数物のご準備をお願いします。)

「申し込み」記載のあるイベントは、5月21日(木)13:00より、電話(246-7715)、または、指導員室にて受け付けます。
記載のないものは、当日お越しいただければ参加できます。なお、申し込みは本人(ご家族)のみとさせていただきます。

月	火	水	木	金	土	日
イベント:  乳幼児対象 ★ 幼児、小学生対象 ◆ 小学生対象 ◎ 児童育成・万代クラブ主催 ※児童育成・万代クラブは新潟市児童センターを活動拠点とした地域組織グループです。子どもたちが元気に遊び、人とのかかわりを通して学び育つ地域づくりを目的として活動しています。						
1 休館日	2	3  すくすくタイム [親子でリズム遊び] 10:30～11:30 0歳～1歳半児と 保護者： <u>10組</u> <u>申し込み(先着)</u>	4	5	6 ◆ ◎ オセロ講習会&大会 13:15～15:30 小学生： <u>14名</u> <u>申し込み(先着)</u>	7
8 休館日	9	10  わくわくタイム [ふれあい遊び&ミニ育児講座] 10:30～11:30 1歳半～3歳児と 保護者： <u>12組</u> <u>申し込み(先着)</u>	11  ベビータッチング 10:30～12:00 生後3～5か月の 乳児と女性保護者 ： <u>7組</u> <u>申し込み(先着)</u> オイル代：300円	12	13	14 ★ こうさくタイム [スクルトンかざぐるま] 13:30～15:00 5歳以上の幼児(保護者同伴)、 小学生： <u>12人</u> <u>申し込み(先着)</u>
15 休館日	16	17  わくわくタイム [リトミック遊び] 10:30～11:30 1歳半～3歳児と 保護者： <u>12組</u> <u>申し込み(先着)</u>	18	19	20 ◆ ◎ 将棋教室 13:30～15:00 小学生： <u>14名</u> <u>申し込み(先着)</u>	21 ★ ◎ おはなしタイム 11:00～11:40 幼児(保護者同伴)、 小学生
22 休館日	23	24	25	26	27	28
29 休館日	30					

親子でリズム遊びを楽しみましょう。

歯科衛生士さんから、子どもの歯についてのお話があります。

小見英晴先生とリトミックを楽しみましょう。

遊びについて

- ・1F プレイルーム 一輪車, バドミントン, 卓球, 幼児用自転車, なわとび, ボール遊びなどの体を動かす活動
作業室 お絵かき, 折り紙, ぬり絵, キーボードなどの創作的な活動
- ・2F 集会室 ままごと, カプラ®ブロック, ブロック, トランプ, ウノ, 将棋, 乳幼児用のおもちゃなどの室内遊び
図書室 絵本, 物語, 紙芝居, 図鑑などを読んだり見たりする読書活動
- ・3F 屋上 ローラースケート場
 指導員室前で受付をして, 指導員と共に移動します。
 時間: 午後3時~3時40分
 対象: 小学生・幼児(保護者同伴) ※ 靴は19cm~24cm
 持ち物: 靴下, 水筒。
 その他: 雨や風の強い日など, 荒天の日は中止。
 イベント等の諸事情により, 中止や短縮をする場合もあります。
 ※ 靴の数, サイズに限りがあるため, 定員をおおむね10名までとしています。
 (希望人数が多数の場合は抽選とします)

通常のプレイルームの利用は

- 【平日】午前9時~12時は乳幼児の時間
 午後1時~5時は乳幼児, 小学生みんなで譲り合って遊びましょう。
- 【土・日】一日中, 乳幼児・小学生みんなで譲り合って遊びましょう。



~児童センターを利用する皆さんへ~

- ◎児童センターのルールを守って遊びましょう。
 - ◎けがに気をつけて, 仲良く遊びましょう。
 - ◎ゲームなどの持ち込みはせず, 児童センターにある遊具で安全に楽しく遊びましょう。
 - ◎幼児(0~6歳)には保護者の方が常に同伴してください。
 - ◎イベントのため自由利用できなくなる部屋があります。
- ご協力, よろしくお祈いします。

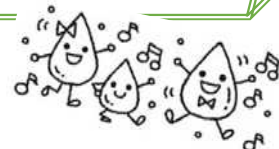

《保護者の皆様へのお祈い》

- ◎ 小学生は, 児童センターで遊ぶことを, おうちの人に伝えてから来館してください。
- ◎ けが等の緊急時の対応のために, 小学生の保護者の皆様には, 「緊急連絡票」のご記入・ご提出をお願いいたします。
- ◎ 震度5以上の地震が発生した場合, 保護者の方自身の安全を確保した上でお迎えをお願いします。
- 水分補給のための飲み物, 汗拭きタオル等の持参をお願いします。
- 持ち物に記名をお願いいたします。忘れ物・落とし物は児童センターで3ヵ月間保管いたします。お心当たりのある方は職員にお申し出ください。
- やむを得ない事情により, 予定していたイベントが中止, あるいは日時の変更となる場合もあります。ご来館の際は, 二次元コードからホームページ掲載の児童センターガイドで最新情報を確認いただけますようお願いいたします。
- インフルエンザ等, 感染症による休校, 学年閉鎖, 学級閉鎖などに該当する期間中はご利用をお控えください。



< 6月の休館日 >

1日(月), 8日(月), 15日(月), 22日(月), 29日(月)



新潟市児童センター (万代市民会館1階)
 〒950-0082
 新潟市中央区東万代町9-1
 電話 025-246-7715

新潟市児童センターのホームページ ⇒
 スマートフォンでこちらから!

