あきは 区役所だより

毎月第1・3日曜日発行

2025年(令和7年)
5月4日
第434号

里山と水に囲まれて　花と緑あふれる　笑顔咲きそろうまち

編集・発行　新潟市秋葉区役所(制作:地域総務課) 〒956−8601 新潟市秋葉区程島2009番地　電話 0250−23−1000(代表)

区の人口

人　口	73,649 人	(−114)
男	35,440 人	(−46)
女	38,209 人	(−68)
世帯数	31,092 世帯	(+40)

令和7年3月末現在(カッコ内は前月比、住民基本台帳による)

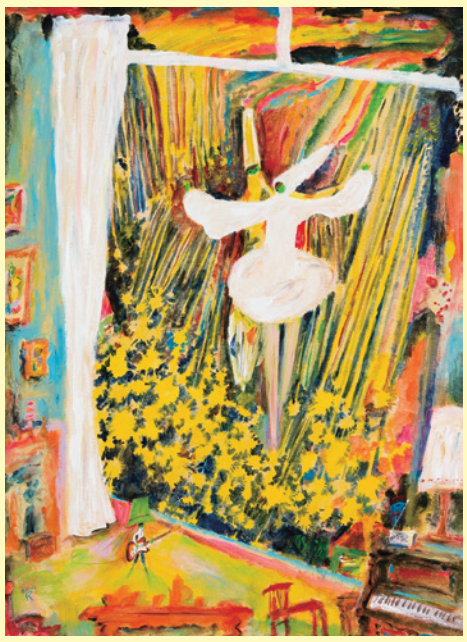

《流れ星スパーク奏でよギター》2022年 © Arai Ryoji

new born 荒井良二

いつも　しらないところへ たびするきぶんだった

6月8日(日)まで 新津美術館で開催中

荒井良二(1956〜)は、2005年に日本人として初めてアストリッド・リンドグレーン記念文学賞を受賞するなど、国内外で高い評価を受けるアーティストです。その活動は絵本、絵画、音楽、舞台美術と多岐にわたります。本展覧会では、絵画や絵本原画、イラストレーション、新作のインスタレーションなど約450点を展示しています。新しい荒井良二が誕生(new born)する展覧会をぜひご体感ください。

関連イベント　(申し込み不要、要当日観覧券)

担当学芸員によるギャラリートーク

日時　5月17日(土)14時から(30分程度)
会場　新津美術館　展示室

絵本のよみきかせ

ボランティアスタッフが荒井さんの絵本のよみきかせをします。
日時　6月1日(日)①11時から　②14時から(各回30分程度)
会場　新津美術館　展示室

『あさになったのでまどをあけますよ』原画(表紙)2011年 偕成社 © Arai Ryoji

絵本作家 荒井良二の作品世界に入り込むような展覧会

《new born 旅する名前のない家たちを ぼくたちは古いバケツを持って追いかけ 湧く水を汲み出す》より 2023年 © Arai Ryoji/写真:池田晶紀

神奈川や千葉など各地を旅して好評を博した本展覧会。展示空間の特徴を生かした会場構成は毎回作家自身が行い、まるで荒井良二の作品世界を旅するような会場になっています。新作の立体作品《new born 旅する名前のない家たちを ぼくたちは古いバケツを持って追いかけ 湧く水を汲み出す》や、新津美術館限定の花や鉄道をモチーフにした絵画など、この機会でしか体験できない作品の魅力をぜひご堪能ください。

チケットプレゼント　**無料招待券を抽選で5組10名様にプレゼント!**

応募方法:5月12日(月)(当日消印有効)までにはがき、ファクス、新潟市オンライン申請システム(右二次元コード)のいずれかで下記【必要事項】を明記の上、秋葉区役所地域総務課広報担当へ(〒956−8601 程島2009番地、FAX 22−0228)
【必要事項】①氏名②住所③電話番号④あきは区役所だよりの感想
※応募は1人1通、当選者の発表はチケットの発送をもって代えます(5月下旬)
問い合わせ　地域総務課広報担当(☎25−5673)

NAM NIITSU ART MUSEUM
新潟市 新津美術館
〒956−0846
秋葉区蒲ヶ沢109−1
☎25−1300

開館時間　10時〜17時
(観覧券販売は16時半まで)
休館日　月曜日(ただし5月5日、6月2日は開館)
観覧料　一般1,100円、大学・高校生900円
※中学生以下、障がい者手帳・療育手帳をお持ちの方は無料

夢は叶えるもの　公益財団法人新潟県都市緑花センター設立35周年記念

ターシャ・テューダー 人生の軌跡展

新潟県立植物園にて開催
5月15日(木)〜7月13日(日)

Tasha Tudor

ターシャ・テューダー(1915〜2008)は、アメリカの雄大な自然の中で心豊かなスローライフを営み、飾らない、無理のない自然体の生き方で世界中の人々を魅了してきました。自給自足の暮らしで子育てをしながら、ガーデナー、絵本作家として活動したターシャ・テューダーの人生の軌跡を紹介します。
また、本展示では地域のガーデナーと協力し、ナチュラルガーデンを作り上げます。植物園というロケーションだからこそ実現できる展示の数々に、ぜひご注目ください。

Photographs by Richard W. Brown

絵本原画の展示

自然と動物を愛し、繊細なタッチで描かれたターシャ・テューダーの絵本。その絵本はどこか懐かしく温かい世界観で、今もなお多くの人に愛されています。本展示では、貴重な絵本の原画を展示します。中には絶筆となり、刊行されなかった作品の展示もありますのでぜひお見逃しなく。

©Richard W Brown. Permission for 2024-2026
Tasha Tudor exhibition
by Richard W. Brown and Tasha Tudor and Family, Inc.

オリジナルグッズ販売

展示に際して、会場内でオリジナルグッズの販売を行います。ターシャ・テューダーの心温まる言葉が収録された日めくりカレンダーや、愛らしいイラストを使用したバッグやキーホルダーなど、日常に彩りと癒しを与えてくれるグッズを取り揃えています。ご来場の際にはぜひお立ち寄りください。

新潟県立植物園
Niigata Prefectural Botanical Garden
〒956-0845
新潟市秋葉区金津186
休館日｜火曜日

開館時間　9時半〜16時半(最終入館は16時)
入館料　一般1,200円、65歳以上1,100円、高校生・学生600円、小中学生200円
前売券　一般・65歳以上1,000円、高校生・学生500円
(前売券販売は5月14日(水)まで)
問い合わせ　☎24−6465
※小中学生は土日祝日無料
※定期券のある人は300円(要提示)、回数券は回数券1枚と600円で入館可