

新潟市の保健と福祉

保健統計資料

令和4年度

新潟市保健衛生部

目 次

		担当課
凡例	1	保健管理課
保健衛生部の概要		
1 沿革	3	保健衛生総務課
2 組織機構図	6	"
3 事務分掌	7	"
統計		
I 人口動態		
1 人口動態総覧	14	保健管理課
2 出生数，性・出生順位・母の年齢・分娩場所・立会者・出生児体重・妊娠週数別	15	"
3 乳児死亡数，生存期間別	16	"
4 乳児死亡数，死因（乳児死因分類）・性別	16	"
5 死産数，自然－人工・母の年齢・妊娠週数別	16	"
6 死亡数，性・年齢（5歳階級）・死因（簡単分類）別	17	"
7 死因順位，年次別	20	"
8－1 合計特殊出生率（区別）	21	"
8－2 死因順位（区別）	21	"
8－3 死亡の場所別に見た死亡数（区別）	21	"
II 医療		
1 休日夜間急患診療		
1 新潟市急患診療センター		
1 受診患者数，診療科，月別	23	地域医療推進課
2 受診患者数，年齢階級別	23	"
3 新潟市急患診療センターにおける電話での問い合わせ状況	23	"
4 新潟市急患診療センター受診患者数の推移	24	"
2 新潟市口腔保健福祉センター		
1 受診患者数，月別	25	健康増進課
2 受診患者数，年齢階級別	25	"
3 受診患者延数，疾患別	25	"
4 新潟市口腔保健福祉センター患者数の推移	25	"
3 病院群輪番制		
1 受診患者数，診療科，月別	26	地域医療推進課
2 病院群輪番制受診患者数の推移	26	"
2 医務薬事		
1 医療施設数・病床数・検査状況，種別・開設者別	27	保健管理課
2 病院の利用状況	27	"
3 病院・診療所数・診療科目別	28	"
4 医療施設従事者数	29	"
5 薬事関係業態者数	29	"
6 毒物劇物業態者数	30	"
3 献血		
1 献血実施状況	31	保健衛生総務課

III 保健衛生

1 母子保健		
1 母子関係人口動態	33	こども家庭課
2 健康教育実施状況	33	〃
3 育児相談状況	33	〃
4 多胎児支援状況	34	〃
5 医療給付等認定状況および特定不妊治療助成事業	34	〃
6 母子健康手帳交付状況	35	〃
7 妊婦保健指導状況（母子健康手帳交付）	35	〃
8 妊婦一般委託健康診査状況（B型肝炎母子感染防止対策含む）	36	〃
9 乳幼児（経過観察）健康指導状況	36	〃
10 1歳6か月児健康診査状況	36	〃
11 3歳児健康診査状況	37	〃
12 幼児心理相談状況	37	〃
13 乳児一般委託健康診査状況	37	〃
14 股関節検診状況	38	〃
15 委託精密健康診査受診状況	38	〃
16 家庭訪問状況（訪問登録助産師等による訪問）	39	〃
17 産後ケア利用状況	39	〃
2 母体保護		
1 母体保護相談状況	40	こども家庭課
2 人工妊娠中絶届出状況	40	〃
3 不妊手術届出状況	41	〃
4 健康教育実施状況	41	〃
3 歯科保健		
1 妊婦歯科健康診査状況	42	健康増進課
2 幼児歯科健康診査状況	43	〃
3 歯科健康教育相談実施状況	43	〃
4 フッ素塗布状況	44	〃
5 成人歯科健診実施状況	44	〃
4 健康診査		
1 肝炎ウイルス検診	45	保健管理課
2 胃がん検診年齢階級別	46	健康増進課
3 子宮がん検診年齢階級別（頸部）	47	〃
4 肺がん検診年齢階級別	48	〃
5 乳がん検診年齢階級別	49	〃
6 大腸がん検診年齢階級別	50	〃
7 前立腺がん検診年齢階級別	51	〃
5 精神保健		
1 男女別自殺者数の推移	52	こころの健康センター
2 男女別年齢階級別自殺者数の推移	52	〃
3 自殺死亡率の推移	52	〃
4 管内在院患者数	53	〃
5 在院期間別在院患者数	53	〃
6 病類別在院患者数	53	〃
7 年齢階層別在院患者数	54	〃
8 管内通院患者数	54	〃
9 病類別通院患者数	55	〃
10 年齢階層別通院患者数	55	〃
11 精神科病院・通院患者状況（県内者）	56	〃
12 精神科病院・通院患者状況（県外者）	57	〃

13 精神科病院入院・通院患者に係る診断名別・年齢階層別調	58	〃
14 措置入院対応件数	60	〃
15 精神科救急医療システム対応件数	60	〃
16 精神保健福祉相談件数	61	〃
17 精神保健福祉相談件数（区別）	61	〃
18 精神保健福祉訪問件数	61	〃
19 精神保健福祉訪問件数（区別）	62	〃
20 こころの健康センターにおける専門相談件数（来所相談）	62	〃
21 こころの健康センターにおける専門相談件数（電話相談）	62	〃
22 こころの健康センターにおける専門相談件数（訪問相談）	63	〃
23 こころの健康センターにおける専門相談件数（メール相談）	63	〃
24 精神医療審査会 退院等請求審査件数	63	〃
25 精神医療審査会 書類審査件数	63	〃

IV 予防衛生

1 結核予防

1 新登録患者数-年齢階級別	65	保健管理課
2 新登録患者数-発見方法別	66	〃
3 年末時登録患者数-受療状況別	66	〃
4 登録除外者数-除外理由別	67	〃
5 感染症法第37条の2の規定による医療費の公費負担の状況-被保険者等別	67	〃
6 感染症法第37条の規定による医療費の公費負担の状況-被保険者等別	68	〃
7 接触者検診受診状況	68	〃
8 管理検診実施状況	68	〃
9 結核健康診断（定期・定期外）等実施状況	69	〃
10 一般住民（乳幼児）BCG実施状況	70	〃
11 一般住民結核健康診断実施状況	70	〃

2 感染症

1 一類感染症患者数（無症状病原体保有者を含む）	71	保健管理課
2 二類感染症患者数（無症状病原体保有者を含む）	71	〃
3 三類感染症患者数（無症状病原体保有者を含む）	71	〃
4 四類感染症患者数（無症状病原体保有者を含む）	72	〃
5 五類＜全数把握＞感染症患者数（無症状病原体保有者を含む）	72	〃
6 五類＜定点把握＞感染症患者数（無症状病原体保有者を含む）	72	〃
7 HIV・性感染症・ウイルス性肝炎 相談・検査状況	73	〃
8 肝炎治療受給者数	73	〃

3 予防接種

1 定期予防接種実施状況	74	保健管理課
2 長期にわたり療養を必要とする疾病にかかった者等の定期接種実施状況(3-1の再掲)	75	〃

V 健康増進

1 栄養・食生活

1 栄養指導（集団）	77	健康増進課
2 栄養指導（個別）	77	〃
3 食環境整備		
1 栄養表示等に関する相談・指導	78	食の安全推進課
2 健康づくり支援店指定店舗数	78	健康増進課
4 給食施設指導状況		
1 給食施設の状況	79	食の安全推進課
2 給食施設及び従事者への指導状況	81	〃
5 国民健康・栄養調査実施状況	81	健康増進課

2 保健事業		
1 健康相談実施状況（一般健康相談、重点健康相談）	82	健康増進課
2 健康教育実施状況（健康増進事業）	82	〃
3 地域保健活動		
1 保健師活動状況	83	保健管理課
2 家庭訪問状況	84	健康増進課
3 電話・来所・メールによる健康相談・指導状況	85	〃
4 介護予防事業		
1 一般介護予防事業実施状況（旧：介護予防一次予防事業実施状況）	86	地域包括ケア推進課
3 地区組織の育成		
1 健康栄養セミナー修了者数	87	健康増進課
2 ヘルスアップ運動講座修了者数	87	〃
4 難病対策		
1 特定疾患医療受給者数、特定医療費医療受給者数	88	保健管理課
2 難病患者看護手当支給状況	91	〃
3 難病患者サービス利用状況	91	〃
5 健康被害		
1 原爆被爆者数	92	健康増進課
2 被爆者健康診断及びがん検診受診状況	92	〃
3 水俣病認定申請等処理状況	93	保健衛生総務課
4 年度別水俣病認定状況	93	〃
6 実習受入		
1 年度別保健所実習受入れ人数	94	保健管理課
2 保健所実習実施状況	94	〃
7 禁煙・分煙宣言施設登録状況		
1 区分別登録状況	95	健康増進課
2 施設別登録状況	95	〃
8 健康経営認定制度認定状況		
1 認定事業所数	96	健康増進課

VI 食品と環境の衛生

1 食品衛生		
1-1 旧食品衛生法の許可を要する営業施設の状況	98	食の安全推進課
1-2 改正食品衛生法の許可を要する営業施設の状況	99	〃
2 食品衛生法の届出を要する営業施設の状況	100	〃
3 新潟県の食品衛生条例の許可・届出を要する営業施設の状況	101	〃
4 食品営業施設等の監視指導数	102	〃
5 食品等（乳等を除く）の収去検査	103	〃
6 乳及び乳製品の成分規格等に関する省令に係る収去検査	103	〃
7 農畜水産物の収去検査	104	〃
8 新潟県食品の指導基準に基づく検査（再掲）	105	〃
9 その他の検査	105	〃
10 「食鳥処理の事業の規制及び食鳥検査に関する法律」の許可を要する食鳥処理事業施設数等	106	食肉衛生検査所
11 講習会・指導会	106	食の安全推進課
12 食中毒発生状況	106	〃
13 食中毒調査に関わる検査	106	〃
14 農林物資の規格化及び品質表示の適正化に関する法律及び食品表示法（品質事項）に基づく調査	107	〃
15 新潟市市民フードプロモーター制度による指導の状況	107	〃

2	環境衛生		
1	生活衛生関係営業施設動態及び監視状況	108	環境衛生課
2	一般環境衛生施設動態及び監視状況	109	〃
3	公衆浴場等浴槽水水質検査	109	〃
4	クリーニング所ドライ排液検査	110	〃
5	貸しおしぼり細菌検査	110	〃
6	特定建築物維持管理報告数	111	〃
7	冷却塔水水質検査	111	〃
8	建築物衛生法に基づく事業登録	112	〃
9	簡易専用水道検査	112	〃
10	防錆剤使用施設	112	〃
11	家庭用品検査結果	113	〃
12	シックハウス相談におけるホルムアルデヒド室内濃度測定	114	〃
13	海水浴場水質検査	114	〃
14	講習会・指導会	115	〃
15	苦情・相談受付	115	〃
3	動物愛護		
1	犬の登録・狂犬病予防注射・捕獲抑留等の状況	116	環境衛生課
2	事故の届出・措置命令・苦情の状況	116	〃
3	動物取扱業の届出状況	116	〃
4	生活環境		
1	薬剤の対象別使用状況	117	環境衛生課
2	駆除用薬剤の補助	117	〃
3	薬剤散布機具の補助	118	〃
4	薬剤散布機具の貸出状況	118	〃
5	地区衛生組織等の指導会・研修会	119	〃
6	衛生害虫等の相談と駆除指導	119	〃
5	火葬場		
1	火葬場の利用状況	120	環境衛生課
6	食肉衛生検査		
1	と畜検査頭数	121	食肉衛生検査所
2	全部廃棄頭数・病類別	121	〃
3	一部廃棄実頭数及びその内容	122	〃
4-1	試験室内検査	123	〃
4-2	その他の検査及び調査研究	123	〃
5	と畜頭数・生産地別	124	〃
7	衛生環境		
1	試験・検査実績	125	衛生環境研究所

凡 例

この「新潟市の保健と福祉」（保健編）は、令和3年の衛生統計及び令和3年会計年度（4月1日から翌年3月31日まで）の事業統計を集録したものである。

1. 用語の解説

(1) 人口動態関係

乳 児 死 亡	生後1年未満の死亡
新 生 児 死 亡	生後4週未満の死亡
死 産	妊娠満12週以後の死児の出産
周 産 期 死 亡	妊娠満22週以後の死産と生後1週間未満の死亡を合わせたもの

(2) 医療施設

在 院 患 者	毎日24時現在、病院に在院中の患者をいう。入院してその日のうちに退院あるいは死亡した患者は含めていない。
新 入 院 患 者 退 院 患 者	新たに入院した患者・退院した患者をいい、入院してその日のうちに退院あるいは死亡したものも含む。
外 来 患 者	新来・再来・往診・巡回診療患者の区別なく、すべてを合計したものをいい、同一患者が二つ以上の診療科で診察を受け、それぞれの科でカルテが作成された場合は、それぞれの診療科の外来患者として取り扱い、又患者の代理人に対して薬剤を交付したときは、これを外来患者として取り扱う。

2. 本書に用いた各比率の算出方法

$$\text{出生（又は死亡）率} = \frac{\text{年間出生（又は死亡）数}}{\text{10月1日現在推計人口}} \times 1,000$$

$$\text{死 因 別 死 亡 率} = \frac{\text{年間の死因別死亡数}}{\text{10月1日現在推計人口}} \times 100,000$$

$$\text{乳 児 死 亡 率} = \frac{\text{年間乳児死亡数}}{\text{年間出生数}} \times 1,000$$

$$\text{新 生 児 死 亡 率} = \frac{\text{年間新生児死亡数}}{\text{年間出生数}} \times 1,000$$

$$\text{死 産 率} = \frac{\text{年間死産数}}{\text{年間出産数（年間出生数＋年間死産数）}} \times 1,000$$

$$\text{周 産 期 死 亡 率} = \frac{\text{年間妊娠満22週以後の死産数＋早期新生児死亡数}}{\text{年間出産数（年間出生数＋年間妊娠満22週以後死産数）}} \times 1,000$$

$$\text{婚姻（又は離婚）率} = \frac{\text{年間婚姻（又は離婚）届出件数}}{\text{10月1日現在推計人口}} \times 1,000$$

$$\text{合計特殊出生率} = \frac{\text{母の年齢階級別出生数}}{\text{9月30日現在の住民基本台帳上の年齢別日本人女子人口}} \times 5 \quad \text{※}$$

※ 15～19歳、・・・45～49歳の
各5歳階級の合計

$$\text{1日平均在院(又は新入院、退院)患者数} = \frac{\text{年間在院(又は新入院、退院)患者延数}}{\text{年間日数}}$$

率算出に用いた人口

令和3年10月1日現在推計人口

新潟市	784,251
男	377,284
女	406,967

統計表の表章記号の規約

計数のない場合	—
計数不明の場合	・・・
単位の2分の1未満の場合	0、0.0など
前回の計数を訂正した場合	r

保健衛生部の概要

1. 沿革

- 昭和25年 4月 県立新潟保健所が政令により新潟市に移管し新潟市保健所として発足
- 26年12月 保健所庁舎増改築竣工(流作場宮浦1丁目)
- 27年 3月 新潟市保健所がA級保健所に格付
- 28年12月 部制の導入に伴い、厚生部を新設
- 29年 6月 保健所に課制をしく
- 33年 1月 西保健所(C級)が白山浦2に設置され、東・西の2保健所体制となる
- 34年10月 厚生部を衛生部と民生部に分ける
- 35年 3月 A級保健所に格付(西保健所の増築により)
- 9月 東・西保健所ともU3型保健所に格付
(厚生省による保健所運営の改善により)
- 36年 4月 東・西保健所ともU2型保健所に格付
- 8月 松浜霊堂を開設(松浜1丁目)
- 40年12月 東保健所移転(東総合庁舎内(蒲原町に新築))
- 42年 8月 食肉センターを開設(小新)
- 43年12月 犬抑留所を開設(下木戸(東清掃センター内))
- 45年 6月 内野霊苑を開設(五十嵐2の町)
- 46年 4月 西保健所を移転(関屋下川原町の新庁舎)
- 48年 4月 内野霊苑を財団法人新潟市開発公社から移管
- 10月 新潟市民病院を開設(紫竹山2丁目)
- 51年 2月 新潟市総合保健センター新築(白山浦2丁目)
- 4月 衛生部を保健環境部と改称する
新潟市総合保健センター内で衛生試験所の業務を開始
- 52年 4月 西地区保健センターを開設
- 5月 北地区保健センターを開設
- 53年 6月 石山地区保健センターを開設
- 54年 4月 坂井輪地区保健センターを開設
- 12月 大山台診療所を開設(大山2丁目)
- 55年 8月 鳥屋野地区保健センターを開設
- 56年 4月 新潟市民病院が保健環境部から独立
- 57年 4月 清掃部廃止により、清掃部門を保健環境部に編入
- 6月 東保健所がU1型保健所に格付

- 58年 1月 東保健所を移転(明石2丁目の新庁舎)
 4月 老人保健法施行に伴い、老人医療関係事務を老人福祉課から保健衛生課へ移管し、環境衛生・虫疫事務を衛生課から環境対策課へ移管
 入舟地区保健センターを開設
 7月 中地区保健センターを開設
- 59年 6月 大山台ホーム内に機能訓練室を開設
 8月 衛生試験所が、登録衛生検査所となる
- 61年 4月 清掃部門を保健環境部から独立させる
 市民病院に伝染病棟を開設したことにより、大山台診療所附属伝染病隔離病舎廃止する
 6月 北部コミュニティセンター内に機能訓練室を開設
- 62年 2月 西地区保健センターが移転(西地区分庁舎内)
 4月 環境対策課から公害対策関係事務を公害対策課(前公害規制課)へ移管し環境衛生課に改組する
- 63年 6月 西地区事務所分庁舎内に機能訓練室を開設
- 平成 3年 4月 曾野木地区保健センターを開設
 6月 阿賀浜荘内に機能訓練室を開設
- 4年 4月 局制の導入に伴い、保健環境部を市民局衛生部に改称
 環境衛生課を生活衛生課と改称し、公害対策課(現環境対策課)が環境部へ移管
 5月 シルバーピア石山内に機能訓練室を開設
- 5年 4月 新食肉センターおよび食肉衛生検査所を新築移転(中野小屋)
 大山台診療所を新潟市民病院へ移管
- 7年 7月 青山斎場供用開始(青山)
- 9年 4月 南地域保健福祉センターを開設
 新潟市食肉センターを農林水産部へ移管
 10月 衛生試験所がGLP対応の検査体制をとる
- 10年 4月 福祉部と衛生部を統合し保健福祉部に改称
 東・西保健所を統合し新潟市保健所とする
 坂井輪、東及び中央地域保健福祉センターを開設
 坂井輪地域保健福祉センター内に機能訓練室を開設
 保健所東分室、西分室を開設
- 11年 4月 西、石山、中、及び北地域保健福祉センターを開設
 12月 衛生試験所を新築移転(小新)
- 12年 4月 新潟市保健所開設50周年記念式典の開催
- 13年 1月 黒埼町合併に伴い、黒埼地区保健センターを開設

- 13年 4月 黒埼地区保健センターを黒埼地域保健福祉センターとする
- 17年 3月 新津市、白根市、豊栄市、小須戸町、横越町、亀田町、岩室村、西川町、味方村、潟東村、月潟村、中之口村との合併に伴い、新津、白根及び豊栄食品環境センターを開設
各支所管内(黒埼、中之口支所管内除く)に、地域保健福祉センター、健康センターを開設
- 17年10月 巻町との合併に伴い、巻支所管内に巻地域保健福祉センターを開設
- 19年 4月 新潟市が政令指定都市になる
保健福祉部を健康福祉部に改称
西区坂井輪地域保健福祉センターを廃止し、西区坂井輪健康センターを開設
- 21年 3月 新津及び豊栄食品環境センターを廃止
4月 新潟市総合保健医療センター開設(中央区紫竹山3丁目)
新潟市保健所が新潟市総合保健医療センターへ移転
8月 けんこう広場ROSAぴあを西堀ローサに開設
- 22年 4月 健康福祉部を福祉部と保健衛生部に分ける
- 23年 4月 こころの健康センターを福祉部から保健衛生部に移管
7月 海外渡航者等予防接種室をNEXT21に開設
9月 東区中地域保健福祉センターを廃止し、東区木戸健康センターを開設
- 25年 1月 南区白根健康センターを廃止し、南区白根健康福祉センターを開設
4月 動物愛護センター開設(中央区清五郎)
5月 動物ふれあいセンター開設(中央区清五郎)
- 28年 4月 保健衛生総務課に健康政策室を設置
- 29年 3月 海外渡航者等予防接種室を廃止
4月 健康増進課の母子保健事務をこども未来部へ移管
- 令和 2年 3月 南食品環境センターを廃止
3年 7月 秋葉区小須戸健康センターを廃止
3年12月 中央地域保健福祉センターを廃止
中央区入舟健康センターを中央区中央健康センターに改称

2. 組織機構図

令和4年度

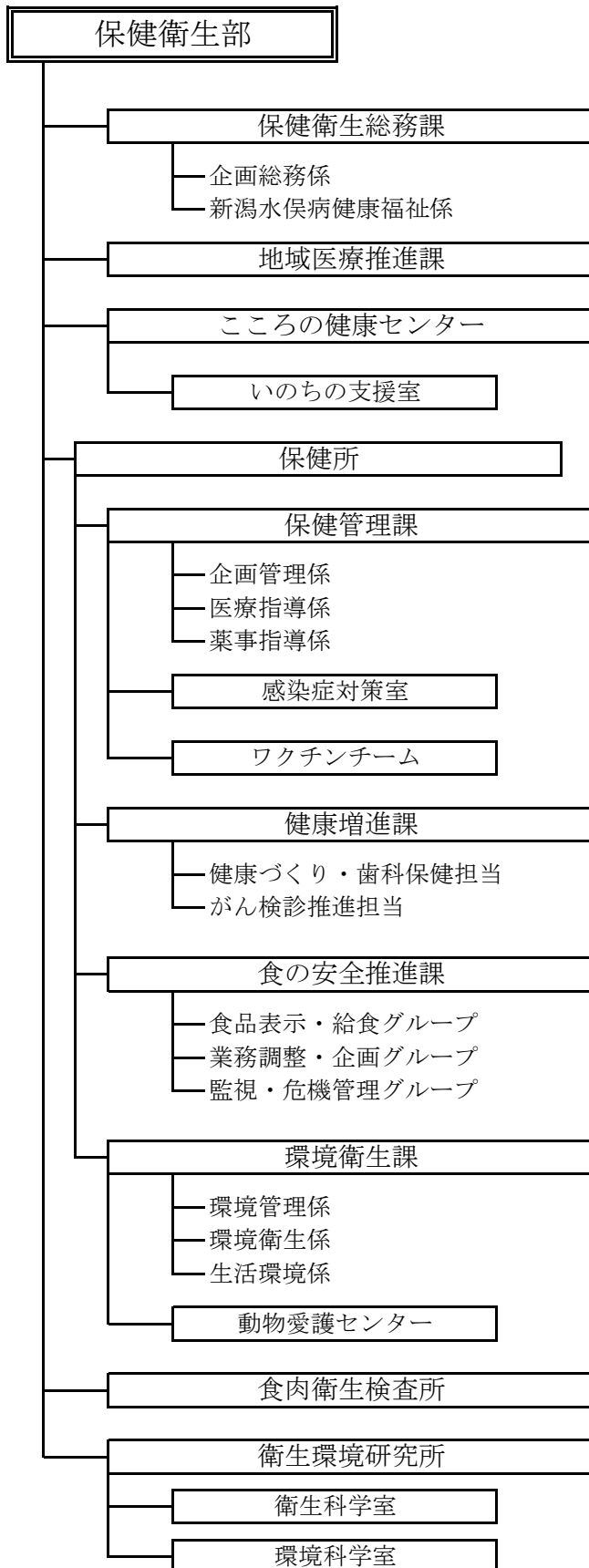

3. 事務分掌

令和4年度

保健衛生総務課

企画総務係

- (1) 部の事務事業の総合調整に関する事項
- (2) 部の予算及び決算の総括に関する事項
- (3) 保健衛生施策の企画及び総合調整に関する事項
- (4) 地域保健福祉センター及び健康センターの総括に関する事項（保健衛生部の所管するものに限る。）
- (5) 墓地の整備計画及び市営墓地の整備に関する事項
- (6) 市営斎場の整備に関する事項
- (7) 総合保健医療センターの管理に関する事項
- (8) 臓器移植等に関する事項
- (9) 献血に関する事項
- (10) 保健統計及び事業統計等に関する事項
- (11) 災害時の保健医療活動の総括に関する事項
- (12) 部の他の課及び機関の所管に属しない事項

新潟水俣病健康福祉係

- (13) 新潟水俣病の対策に関する事項

地域医療推進課

- (1) 救急医療対策事業に関する事項
- (2) 急患診療センターに関する事項
- (3) 地域医療体制に関する事項
- (4) 在宅医療の推進に関する事項
- (5) 災害時の保健医療活動に関する事項

こころの健康センター

- (1) 精神保健及び精神障がい者福祉に関する知識の普及及び調査研究に関する事項
- (2) 精神保健及び精神障がい者福祉に係る相談、指導（複雑又は困難なもの）及び診療に関する事項
- (3) 精神保健及び精神障がい者福祉に係る技術的な指導及び援助並びに教育研修に関する事項
- (4) 精神医療審査会に関する事項

- (5) 精神障害者保健福祉手帳及び自立支援医療（精神通院医療に限る。）の判定に関する事項
- (6) 精神保健及び精神障がい者福祉施策の企画，調査及び連絡調整に関する事項
- (7) 措置入院及び応急入院に関する事項
- (8) 精神科病院に対する報告徴収及び改善命令に関する事項
- (9) 精神保健福祉審議会に関する事項
- (10) 精神保健及び精神障がい者福祉に係る相談，指導（訪問指導）に関する事項
- (11) 前各号に掲げるもののほか，精神保健及び精神障がい者福祉に関する事項（障がい福祉課の所管するものを除く。）
- (12) センターの庶務に関する事項

いのちの支援室

- (13) 自殺総合対策に関する事項

保 健 所

保健管理課

企画管理係

- (1) 保健所の事務事業の総合調整に関する事項
- (2) 保健所の予算及び決算の総括に関する事項
- (3) 地域保健の推進に関する事項
- (4) 保健情報システムに関する事項
- (5) 保健所実習等に関する事項
- (6) 保健師業務の統計に関する事項
- (7) 地域保健関係職員の人材育成に関する事項
- (8) 難病等に関する事項
- (9) 精神保健及び精神障害者福祉に関する法律（昭和 25 年法律第 123 号）による各種申請及び届出書類の経由に関する事項
- (10) 健康危機の管理，調整及び総括に関する事項
- (11) 人口動態統計その他地域保健に係る統計に関する事項

医療指導係

- (12) 医療施設及び医療従事者に係る許認可及び監視指導に関する事項
- (13) 医療従事者等の免許申請に関する事項
- (14) 医療関係統計調査に関する事項
- (15) 衛生検査所の登録及び立入検査に関する事項
- (16) 死体解剖保存に関する事項
- (17) 医療安全の相談に関する事項

薬事指導係

- (18) 薬事に係る許認可及び監視指導に関する事項
- (19) 毒物及び劇物に関する事項
- (20) 薬事衛生の相談に関する事項
- (21) 薬物乱用防止に関する事項

感染症対策室

- (22) 感染症その他疾病の予防及びまん延の防止に関する事項
- (23) 結核予防対策及び医療に関する事項
- (24) 予防接種の総括に関する事項

健康増進課

- (1) 健康寿命の延伸に係る企画及び総合調整に関する事項
- (2) 歯科保健の総括に関する事項
- (3) 口腔保健福祉センターに関する事項
- (4) 原爆被爆及び石綿に係る健康被害に関する事項
- (5) 結核健康診断の総括に関する事項
- (6) 各種がん検診及び特定健康診査非対象者等の健康増進事業の総括に関する事項
- (7) 生活習慣病等の予防及び健康づくりの推進に係る総括に関する事項
- (8) 健康づくりの推進に係る地区組織に関する事項
- (9) 健康及び栄養の調査に関する事項
- (10) 全号までに掲げるもののほか、健康増進に関する事項

食の安全推進課

- (1) 食品の安全性の確保に係る企画及び総合調整に関する事項
- (2) 食品関係営業者の許可、届出及び監視指導に関する事項
- (3) 給食施設の届出及び栄養指導に関する事項
- (4) 中央区卸売市場内の食品衛生に関する事項
- (5) 食品表示における品質事項、衛生事項及び保健事項に関する事項
- (6) 特別用途食品に関する事項
- (7) 食品の誇大表示禁止に関する事項
- (8) 飲食に係る衛生上の危害の発生に関する事項
- (9) 栄養士、調理師及び製菓衛生師の資格等に関する事項
- (10) 食品衛生団体に関する事項
- (11) 前各号に掲げるもののほか、食品の安全性の確保に関する事項

環境衛生課

環境管理係

- (1) 環境衛生施策の企画及び総合調整に関する事項
- (2) 環境衛生に係る統計に関する事項
- (3) 環境衛生関係団体に関する事項
- (4) 墓地、納骨堂及び火葬場の経営の許可に関する事項
- (5) 改葬許可の総括に関する事項
- (6) 市営斎場の総括に関する事項（市営斎場の整備を除く。）
- (7) 青山斎場に関する事項（火葬場の利用許可を除く。）
- (8) 市営墓地の総括に関する事項（墓地の整備計画及び市営墓地の整備を除く。）
- (9) 市営墓地（亀田墓地を除く。）及び松浜霊堂に関する事項
- (10) 動物愛護センターに関する事項

環境衛生係

- (11) ペット霊園の設置等の許可及び監視指導に関する事項
- (12) ラブホテル等の建築規制に係る総合調整に関する事項
- (13) 興行場、旅館、公衆浴場、理容所、美容所及びクリーニング所の営業の許可等及び監視指導に関する事項
- (14) 温泉の利用の許可及び監視指導に関する事項
- (15) 建築物の衛生確保に関する事項
- (16) 簡易専用水道等給水施設の監視指導に関する事項
- (17) 有害物質を含む家庭用品の規制に関する事項
- (18) プールの開設の許可及び監視指導に関する事項
- (19) 住居衛生に関する事項
- (20) 化製場等に関する事項（動物の飼養又は収容に係るものを除く。）
- (21) 第 11 号から前号までに掲げるもののほか、環境衛生に関する事項

生活環境係

- (22) 生活環境の改善整備の指導に関する事項
- (23) 衛生害虫等の相談、指導及び駆除に関する事項
- (24) 環境衛生組織の指導及び育成に関する事項
- (25) 第 22 号から前号までに掲げるもののほか、生活環境に関する事項

動物愛護センター

- (26) 動物の愛護及び管理に関する事項
- (27) 飼育動物診療施設に関する事項
- (28) 獣医師届出書の受付に関する事項
- (29) 動物用医薬品特例店舗販売業に関する事項
- (30) 狂犬病の予防に関する事項

- (31) 化製場等に関する事項（動物の飼養又は収容に係るものに限る。）
- (32) 動物ふれあいセンターに関する事項
- (33) 第26号から前号までに掲げるもののほか、飼育動物に関する事項

食肉衛生検査所

- (1) と畜検査に関する事項
- (2) と畜衛生及び食肉衛生の監視及び指導に関する事項
- (3) と畜衛生及び食肉衛生の調査研究に関する事項
- (4) 精密検査に関する事項
- (5) 食肉衛生施策の企画及び調査に関する事項
- (6) 食鳥処理に関する事項

衛生環境研究所

- (1) 試験，検査等の依頼等に関する事項
- (2) 関係機関，関係団体等との連絡調整に関する事項
- (3) 業務統計及び年次報告書の作成に関する事項
- (4) 関連情報の収集，発信及び市民啓発に関する事項
- (5) 衛生環境研究所のその他の庶務に関する事項

衛生科学室

- (6) 食中毒原因調査に係る試験及び検査に関する事項
- (7) 食品等の微生物学的試験及び検査に関する事項
- (8) 感染症等の微生物学的試験及び検査に関する事項
- (9) 原虫及び寄生虫の試験及び検査に関する事項
- (10) 食品，添加物，器具，容器包装等の試験及び検査に関する事項
- (11) 栄養分析等の試験及び検査に関する事項
- (12) 農薬，医薬品等の試験及び検査に関する事項
- (13) 家庭用品の試験及び検査に関する事項
- (14) 保健衛生等に係る調査研究に関する事項
- (15) 保健衛生等に係る研修及び指導に関する事項

環境科学室

- (16) 飲料水，浴場水，プール水等の生活用水の試験及び検査に関する事項
- (17) 住居，建築物等の生活環境に係る試験及び検査に関する事項
- (18) 公共用水域，地下水，事業所排水等の水質の試験及び検査に関する事項
- (20) 大気汚染物質及び悪臭物質の試験及び検査に関する事項
- (21) 廃棄物，土壌等の試験及び検査に関する事項

- (22) アスベスト等の試験及び検査に関する事項
- (23) 生活環境等に係る調査研究に関する事項
- (24) 生活環境等に係る研修及び指導に関する事項

I 人口動態

人口動態

1 人口動態総覧

区 分		平成29年	平成30年	令和元年	令和2年	令和3年
出 生	総 数	5,724	5,669	5,323	5,154	5,132
	男	2,972	2,960	2,727	2,651	2,673
	女	2,752	2,709	2,596	2,503	2,459
	率	7.2	7.1	6.8	6.7	6.5
死 亡	総 数	8,649	9,053	9,259	8,974	9,595
	男	4,386	4,501	4,640	4,500	4,835
	女	4,263	4,552	4,619	4,474	4,760
	率	10.9	11.4	11.8	11.6	12.2
乳 児 死 亡	総 数	8	12	9	4	7
	男	7	8	3	1	4
	女	1	4	6	3	3
	率	1.4	2.1	1.7	0.8	1.4
新 生 児 死 亡	総 数	3	9	3	2	4
	男	3	7	-	1	1
	女	-	2	3	1	3
	率	0.5	1.6	0.6	0.4	0.8
死 産	総 数	110	116	107	96	102
	自然	61	59	59	49	50
	人工	49	57	48	47	52
	率	18.9	20.1	19.7	18.3	19.5
周 産 期 死 亡	総 数	23	24	18	18	24
	後期死産	21	19	12	16	20
	早期新生児死亡	2	5	6	2	4
	率	4.0	4.2	3.4	3.5	4.7
婚 姻	総 数	3,509	3,387	3,554	3,100	2,906
	率	4.4	4.3	4.5	4.0	3.7
離 婚	総 数	1,081	1,089	996	960	1,023
	率	1.36	1.37	1.27	1.24	1.30

注：率の算出方法は、凡例1，2ページ参照のこと。

2 出生数, 性・出生順位・母の年齢・分娩場所・立会者・出生児体重・妊娠週数別

令和3年

区分	総数	出生順位				
		第1子	第2子	第3子	第4子	第5子～
総数	5,132	2,441	1,904	643	115	29
男	2,673	1,245	1,002	346	65	15
女	2,459	1,196	902	297	50	14

区分	母の年齢区分						
	20歳未満	20～24	25～29	30～34	35～39	40～44	45歳以上
総数	17	326	1,327	1,909	1,262	279	12
男	8	149	685	1,001	681	142	7
女	9	177	642	908	581	137	5

区分	分娩場所				立会者		
	病院	診療所	助産所	自宅・その他	医師	助産師	その他
総数	1,865	3,253	12	2	5,122	9	1
男	979	1,687	6	1	2,668	5	-
女	886	1,566	6	1	2,454	4	1

区分	出生児体重区分					
	～0.9kg	1.0～1.4	1.5～1.9	2.0～2.4	2.5未満(再掲)	2.5～2.9
総数	11	20	55	386	472	1,865
男	4	9	29	166	208	880
女	7	11	26	220	264	985

区分	出生児体重区分					
	3.0～3.4	3.5～3.9	4.0～4.4	4.5～4.9	5.0～	不詳
総数	2,138	608	46	3	0	0
男	1,179	369	36	1	-	-
女	959	239	10	2	-	-

区分	妊娠週数						
	23週以下	24～27	28～31	32～35	36～39	40週以上	不詳
総数	2	11	17	129	3,217	1,755	1
男	1	4	9	75	1,743	841	-
女	1	7	8	54	1,474	914	1

3 乳児死亡数, 生存期間別

令和3年

	総数	1週未満	1週以上4週未満	4週以上
総数	7	4	-	3

4 乳児死亡数, 死因（乳児死因分類）・性別

令和3年

死因		BA29 周産期に発生した心血管障害	BA37 心臓の先天奇形	BA43 染色体異常, 他に分類されないもの	BA44 乳幼児突然死症候群
総数	7	1	3	1	2
男	4	1	-	1	2
女	3	-	3	-	-

5 死産数, 自然—人工・母の年齢・妊娠週数別

令和3年

総数	区分		
	総数	自然	人工
	102	50	52

母の年齢

19歳以下		20～24		25～29		30～34		35～39		40歳以上	
自然	人工	自然	人工	自然	人工	自然	人工	自然	人工	自然	人工
-	4	6	7	8	12	14	9	12	10	10	10

妊娠週数

12～15週		16～19		20～23		24～27		28～31		32～35		36～39		40週以上	
自然	人工	自然	人工	自然	人工	自然	人工	自然	人工	自然	人工	自然	人工	自然	人工
15	14	12	23	7	15	4	-	2	-	3	-	7	-	-	-

7 死因順位, 年次別

年次	第1位	第2位	第3位	第4位	第5位
24	悪性新生物<腫瘍> 2,426 [299.0]	心疾患 (高血圧性を除く) 1,193 [147.0]	脳血管疾患 895 [110.3]	肺炎 809 [99.7]	老衰 388 [47.8]
25	悪性新生物<腫瘍> 2,489 [307.3]	心疾患 (高血圧性を除く) 1,191 [147.0]	脳血管疾患 889 [109.8]	肺炎 808 [99.8]	老衰 428 [52.8]
26	悪性新生物<腫瘍> 2,361 [292.2]	心疾患 (高血圧性を除く) 1,238 [153.2]	脳血管疾患 867 [107.3]	肺炎 730 [90.3]	老衰 441 [54.6]
27	悪性新生物<腫瘍> 2,496 [309.6]	心疾患 (高血圧性を除く) 1,140 [141.4]	脳血管疾患 854 [105.9]	肺炎 723 [89.7]	老衰 568 [70.5]
28	悪性新生物<腫瘍> 2,503 [310.2]	心疾患 (高血圧性を除く) 1,267 [157.0]	脳血管疾患 831 [103.0]	肺炎 675 [83.6]	老衰 558 [69.1]
29	悪性新生物<腫瘍> 2,578 [323.5]	心疾患 (高血圧性を除く) 1,205 [151.2]	脳血管疾患 825 [103.5]	肺炎 661 [82.9]	老衰 515 [64.6]
30	悪性新生物<腫瘍> 2,557 [322.2]	心疾患 (高血圧性を除く) 1,255 [158.2]	脳血管疾患 838 [105.6]	老衰 762 [96.0]	肺炎 514 [64.8]
令和 元	悪性新生物<腫瘍> 2,623 [326.2]	心疾患 (高血圧性を除く) 1,198 [153.6]	脳血管疾患 873 [111.9]	老衰 836 [107.2]	肺炎 537 [68.8]
令和 2	悪性新生物<腫瘍> 2,629 [340.4]	心疾患 (高血圧性を除く) 1,173 [151.9]	老衰 871 [112.8]	脳血管疾患 816 [105.7]	肺炎 398 [51.5]
令和 3	悪性新生物<腫瘍> 2,586 [329.7]	心疾患 (高血圧性を除く) 1,282 [163.5]	老衰 1,029 [131.2]	脳血管疾患 810 [103.3]	肺炎 395 [50.4]

注：実数は死亡数，〔 〕は人口10万対の死亡率。

8-1 合計特殊出生率（区別）

令和3年

合計特殊出生率	全市	北区	東区	中央区	江南区	秋葉区	南区	西区	西蒲区
	1.31	1.26	1.35	1.28	1.35	1.39	1.17	1.41	1.05

8-2 死因順位（区別）

令和3年

	全市	北区	東区	中央区	江南区	秋葉区	南区	西区	西蒲区
悪性新生物＜腫瘍＞	2,586	260	483	545	197	246	152	472	231
心疾患（高血圧性を除く）	1,282	126	181	268	100	113	80	277	137
老衰	1,029	105	171	209	84	171	89	139	61
脳血管疾患	810	98	138	156	61	70	56	157	74
肺炎	395	35	63	78	51	30	26	86	26

8-3 死亡の場所別に見た死亡数（区別）

令和3年

	全市	北区	東区	中央区	江南区	秋葉区	南区	西区	西蒲区
総数	9,595	927	1,599	2,027	825	995	627	1,789	806
施設内	8,434	834	1,381	1,725	743	911	557	1,575	708
病院	6,954	671	1,111	1,415	656	762	446	1,304	589
診療所	4	-	-	1	-	1	-	1	1
介護医療院・ 介護老人保健施設	375	42	88	104	10	19	17	61	34
助産所	-	-	-	-	-	-	-	-	-
老人ホーム	1,101	121	182	205	77	129	94	209	84
施設外	1,161	93	218	302	82	84	70	214	98
自宅	1,006	76	187	273	64	74	60	190	82
その他	155	17	31	29	18	10	10	24	16

II 医 療

1. 休日夜間急患診療

1 新潟市急患診療センター

1-1-1 受診患者数, 診療科, 月別

令和3年度

月	4	5	6	7	8	9	10	11	12	R4.1	2	3	総数
総 数	2,064	3,504	2,244	3,630	3,792	2,681	2,522	2,411	2,515	3,033	1,814	2,201	#####
内 科	720	1,153	755	1,102	1,266	945	850	768	828	1,133	724	889	11,133
小児科	534	919	658	1,342	1,490	766	766	763	819	790	433	565	9,845
整形外科	594	924	632	859	695	697	677	612	630	674	456	511	7,961
眼科	63	164	56	115	94	90	70	82	85	133	61	83	1,096
鼻咽喉	79	226	70	125	165	108	90	91	84	187	75	91	1,391
脳外科	57	95	60	69	60	62	60	86	59	99	58	46	811
産婦人科	17	23	13	18	22	13	9	9	10	17	7	16	174

実施日数 (365日) の内訳・・・平日243日, 土曜日50日, 日曜・祝日・年末年始 (12/31~1/3) 72日

受診患者数 (32,411人) の内訳・・・平日8,823人, 土曜日5,191人, 日曜・祝日・年末年始18,397人

1-1-2 受診患者数, 年齢階級別

令和3年度

総 数	32,411
1歳未満	1,402
1歳～5歳	7,822
6歳～15歳	4,156
16歳～45歳	8,842
46歳～65歳	4,943
66歳以上	5,246

1-1-3 新潟市急患診療センターにおける電話での問い合わせ状況

令和3年度

科 目	病 院 紹 介	指 導 の み	そ の 他
件 数	1,384	9,629	24,404

1-1-4 新潟市急患診療センター受診患者数の推移

単位：人

年 度	平成29	平成30	令和元	令和2	令和3
内 科	23,975	25,131	22,614	9,795	11,133
小 児 科	20,942	21,133	19,397	5,915	9,845
整形外科	9,059	9,231	8,820	6,724	7,961
眼 科	1,987	2,109	1,881	1,062	1,096
耳鼻咽喉科	2,361	2,572	2,700	1,285	1,391
脳 外 科	1,060	996	933	772	811
産婦人科	259	299	288	158	174
外 科	580	533	517	494	—
そ の 他	—	—	—	—	—
合 計	60,223	62,004	57,150	26,205	32,411

2 新潟市口腔保健福祉センター

1-2-1 受診患者数，月別

令和3年度

月	診療日数 (日)	4月	5月	6月	7月	8月	9月	10月	11月	12月	1月	2月	3月	総数 (人)
急患診療	72	32	111	24	50	64	29	24	37	63	109	26	39	608
特別診療	194	145	136	169	153	147	149	164	147	148	117	107	187	1,769

1-2-2 受診患者数，年齢階級別

令和3年度

診療	急患診療	特別診療
総数	608	1,769
6歳未満	52	36
6歳～17歳	53	417
18歳～64歳	374	1,135
65歳以上	129	181

1-2-3 受診患者延数，疾患別

令和3年度

診療	急患診療	特別診療
総数	699	2,762
う蝕	281	376
歯周疾患	119	1,328
外傷	96	27
Kr, Br脱離	79	28
義歯関係	—	48
う蝕管理	—	787
摂食嚥下関係	—	98
口腔ケア関係	—	0
その他の	124	70

(疾患複数カウントあり)

1-2-4 新潟市口腔保健福祉センター患者数の推移

単位：人

年度	平成29	平成30	令和元	令和2	令和3
急患診療	769	890	1,075	576	608
特別診療	1,688	1,799	1,733	1,593	1,769

3 病院群輪番制

1-3-1 受診患者数, 診療科, 月別

令和3年度 単位：人

区 分		4	5	6	7	8	9	10	11	12	R4. 1	2	3	総数 (365日)	
総 数	総数	519	742	588	741	763	662	664	613	685	681	625	722	8,005	
	外来	291	418	339	425	421	368	367	342	347	355	352	419	4,444	
	入院	228	324	249	316	342	294	297	271	338	326	273	303	3,561	
内 科	総数	366	509	410	489	515	434	484	398	426	446	392	476	5,345	
	外来	212	303	246	283	313	262	294	233	237	254	230	294	3,161	
	入院	154	206	164	206	202	172	190	165	189	192	162	182	2,184	
小 児 科	総数	46	64	63	111	119	79	59	60	87	76	29	49	842	
	外来	27	33	29	69	57	37	30	28	39	44	15	25	433	
	入院	19	31	34	42	62	42	29	32	48	32	14	24	409	
整 形 外 科	総数	80	126	87	94	95	111	83	120	138	126	179	141	1,380	
	外来	43	67	50	55	42	49	32	60	56	41	97	80	672	
	入院	37	59	37	39	53	62	51	60	82	85	82	61	708	
産 婦 人 科	総数	27	43	28	47	34	38	38	35	34	33	25	56	438	
	外来	9	15	14	18	9	20	11	21	15	16	10	20	178	
	入院	18	28	14	29	25	18	27	14	19	17	15	36	260	
来 院 の 方 法	救 急 車	総数	373	529	419	494	543	461	481	449	488	466	454	455	5,612
		外来	184	281	229	271	277	230	245	222	225	218	229	239	2,850
	入院	189	248	190	223	266	231	236	227	263	248	225	216	2,762	
	そ の 他	総数	146	213	169	247	220	201	183	164	197	215	171	267	2,393
		外来	107	137	110	154	144	138	122	120	122	137	123	180	1,594
	入院	39	76	59	93	76	63	61	44	75	78	48	87	799	

1-3-2 病院群輪番制受診患者数の推移

単位：人

年 度	平成29	平成30	令和元	令和2	令和3
内 科	5,167	5,335	5,592	4,790	5,345
小 児 科	1,249	1,301	1,215	676	842
外 科	449	421	-	-	-
整形外科	1,263	1,169	1,038	1,025	1,380
産婦人科	1,068	513	629	487	438
合 計	9,196	8,739	8,474	6,978	8,005

外科輪番は平成31年3月末で廃止

2. 医務薬事

2-1 医療施設数・病床数・検査状況，種別・開設者別

令和4年3月末現在

区分	施設数	病床数						年度検査状況
		総数	精神	結核	感染症	一般	療養	
総数	2,036	10,509	2,409	30	8	6,463	1,958	117
病院	42	10,261	2,409	30	8	6,174	1,640	43
国	2	1,227	64	30	-	1,133	-	2
県	2	454	-	-	-	454	-	2
市	1	676	16	-	8	652	-	1
済生会	1	425	-	-	-	425	-	1
医療法人	29	5,878	2,329	-	-	2,111	1,438	30
その他の法人	7	1,601	-	-	-	1,399	202	7
個人	-	-	-	-	-	-	-	-
診療所	663	237	-	-	-	237	-	26
歯科診療所	494	-	-	-	-	-	-	19
助産所	9	11	-	-	-	11	-	0
助産所（出張専業）	59	-	-	-	-	-	-	-
施術所	597	-	-	-	-	-	-	0
あんま・はり・きゅう	400	-	-	-	-	-	-	0
柔道整復	197	-	-	-	-	-	-	0
歯科技工所	172	-	-	-	-	-	-	0

2-2 病院の利用状況

令和4年1月1日現在

	病床数	在院患者延数		新入院患者数		退院患者数		外来患者延数
		年間総数	1日平均	年間総数	1日平均	年間総数	1日平均	
総数	10,469	3,026,262	8,291.1	102,441	280.7	102,542	280.9	3,154,223
精神	2,421	808,942	2,216.3	2,466	6.8	2,545	7.0	-
結核	30	0	0.0	0	0.0	0	0.0	-
感染症	8	12,538	34.4	1,113	3	1,123	3	-
一般	6,218	1,644,184	4,504.6	96,227	263.6	94,150	257.9	-
療養	1,792	560,598	1,535.9	2,635	7.2	4,724	12.9	-

令和3年 医療施設調査・病院報告より

2-3 病院・診療所数，診療科目別

令和2年10月1日現在

区分	総 数	内 科	呼 吸 器 内 科	循 環 器 内 科	消 化 器 内 科 (胃 腸 内 科)	腎 臓 内 科	神 経 内 科	糖 尿 病 内 科 (代 謝 内 科)	血 液 内 科	皮 膚 科	ア レ ル ギ ー 科	リ ウ マ チ 科
病院 (延数)	464	41	15	16	18	6	20	10	5	15	4	4
診療所 (延数)	2,509	394	50	54	85	13	20	17	5	53	80	17

区分	感 染 症 内 科	小 児 科	精 神 科	心 療 内 科	外 科	呼 吸 器 外 科	心 臓 血 管 外 科	乳 腺 外 科	気 管 食 道 外 科	消 化 器 外 科 (胃 腸 外 科)	泌 尿 器 科	肛 門 外 科
病院 (延数)	2	13	19	9	19	5	7	7	-	9	14	5
診療所 (延数)	3	102	41	21	30	-	3	6	3	1	13	13

区分	脳 神 経 外 科	整 形 外 科	形 成 外 科	美 容 外 科	眼 科	耳 鼻 い ん こ う 科	小 児 外 科	産 婦 人 科	産 科	婦 人 科	リ テ ー ハ シ ヨ ン リ 科	放 射 線 科
病院 (延数)	15	26	7	1	15	8	4	9	2	5	29	13
診療所 (延数)	12	64	8	9	52	39	1	27	5	24	44	18

区分	麻 酔 科	病 理 診 断 科	臨 床 検 査 科	救 急 科	歯 科	矯 正 歯 科	小 児 歯 科	歯 科 口 腔 外 科
病院 (延数)	15	6	2	2	21	2	6	13
診療所 (延数)	8	-	-	1	502	147	327	197

出典：令和2年医療施設静態調査（3年毎）

2-4 医療施設従事者数

令和2年12月31日現在

区分	総数	医師 ※2	歯科医師 ※2	薬剤師 ※2※4	保健師 ※3	助産師 ※3	看護師 ※3	准看護師 ※3
総数	13,518	2,231	1,085	1,245	36	272	7,621	1,028
病院	9,681	1,593	443	388	15	148	6,654	440
診療所	※1	638	—	26	(21)	(84)	(963)	(581)
歯科診療所	※1	—	642	—	(21)	(84)	(963)	(581)
助産所	51	—	—	—	—	40	4	7

注：（ ）内は、病院もしくは（歯科）診療所における従事者の数字である。

※1診療所、歯科診療所の総数については、調査内容に医療施設毎の区分が無いため掲載しておりません。

※2医師・歯科医師・薬剤師数は、医師・歯科医師・薬剤師調査（2年毎届出統計）による。

※3保健師・助産師・看護師・准看護師数は、業務従事者届（保健師助産師看護師法第33条／2年毎）による。

※4薬剤師については、薬局・医療施設の従事者の総数である。

2-5 薬事関係業態者数

各3月末現在

年度	薬局	医薬品販売業					高機 度器 管等 理販 医充 療業	高機 度器 管等 理貸 医与 療業	高機貸 度器 管等 理販 医充 療業業	管販 理 医 療 機 器業	管貸 理 医 療 機 器業	管販 理 医 療 機 器業	再製 生品 医販 療壳 等業
		卸 充 販 充 業	薬 種 商	配 置	特 例	店販 売 舗業							
平成29	441	133	1	16	1	159	298	3	250	1,394	2	102	4
平成30	441	121	1	16	1	157	301	3	257	1,420	2	101	4
令和元	446	117	1	16	1	164	304	3	265	1,448	2	91	4
令和2	455	113	1	15	1	166	308	3	269	1,458	2	114	4
令和3	463	111	1	15	1	178	328	1	278	1,559	2	116	6

年度	製造業							製造販売業				
	薬局 医薬 品	医 薬 品	医 薬 部 外 品	化 粧 品	医 療 機 器	医 修 理 機 器業	薬局 医薬 品	医 薬 品	医 薬 部 外 品	化 粧 品	医 療 機 器	
平成29	32	2	1	3	12	84	32	1	1	7	8	
平成30	32	2	1	5	12	85	32	1	1	8	8	
令和元	32	2	1	5	13	86	32	1	1	8	10	
令和2	32	2	1	5	15	85	32	1	1	8	10	
令和3	33	3	1	6	15	83	33	1	1	8	11	

2-6 毒物劇物業態者数

各3月末現在

年度	製造業	輸入業	販 売 業			毒物劇物 業務上取扱者		特定毒物 研究者	特定毒物 使用者	特定毒物 実地 指導員
			一般	農業用 品目	特定品目	運送	電気めつき			
平成30	15	1	396	134	12	9	2	12	12	24
令和元	15	1	389	131	13	10	2	12	12	24
令和2	15	0	393	128	13	10	2	10	12	24
令和3	15	0	377	127	12	10	2	12	12	24

3. 献血

3-1 献血実施状況

年度	献血方式	献血バス等による献血状況		施設献血状況		献血合計	
		受付者数	献血者数	受付者数	献血者数	受付者数	献血者数
平成29	200m l	653	439	1,059	691	1,712	1,130
	400m l	9,570	7,830	11,907	10,341	21,477	18,171
	成分	-	-	15,244	13,890	15,244	13,890
	計	10,223	8,269	28,210	24,922	38,433	33,191
平成30	200m l	563	366	1,184	844	1,747	1,210
	400m l	9,396	7,875	11,830	10,444	21,226	18,319
	成分	-	-	17,292	15,973	17,292	15,973
	計	9,959	8,241	30,306	27,261	40,265	35,502
令和元	200m l	599	376	996	690	1,595	1,066
	400m l	8,909	7,424	12,674	11,224	21,583	18,648
	成分	-	-	18,912	17,510	18,912	17,510
	計	9,508	7,800	32,582	29,424	42,090	37,224
令和2	200m l	322	249	765	546	1,087	795
	400m l	8,662	7,720	13,028	11,742	21,690	19,462
	成分	-	-	17,389	16,228	17,389	16,228
	計	8,984	7,969	31,182	28,516	40,166	36,485
令和3	200m l	275	207	859	667	1,134	874
	400m l	9,058	8,197	13,024	11,640	22,082	19,837
	成分	-	-	18,353	17,234	18,353	17,234
	計	9,333	8,404	32,236	29,541	41,569	37,945

III 保 健 衛 生

1. 母子保健

1-1 母子関係人口動態

年次	出生 (人口千対)		低体重児出生 (出生百対)		乳児死亡 (出生千対)		新生児死亡 (出生千対)		周産期死亡 (出産千対)		死産 (出産千対)		合計 特殊 出生率 15~49歳
	数	率	数	率	数	率	数	率	数	率	数	率	
平成28	5,936	7.4	521	8.8	5	0.8	2	0.3	25	4.2	133	21.9	1.33
平成29	5,724	7.1	551	9.6	8	1.4	3	0.5	23	4.0	110	18.9	1.31
平成30	5,669	7.1	498	8.8	12	2.1	9	1.6	24	4.2	116	20.1	1.33
令和元	5,323	6.7	450	8.5	9	1.7	7	1.3	18	3.4	107	19.7	1.30
令和2	5,154	6.5	466	9.0	4	0.8	2	0.4	18	3.5	96	18.6	
令和3	5,132	6.5	472	9.2	7	1.4	4	0.8	24	4.7	102	19.5	

1-2 健康教育実施状況

年度	安産教室		
	回数	参加数	
		実	延
平成28	85	845[450]	1,384[462]
平成29	91	1,047[445]	1,563[428]
平成30	85	944[466]	1,383[476]
令和元	82	1,051[411]	1,429[465]
令和2	65	641[206]	785[235]
令和3	72	725[209]	877[235]

注：[]内は夫等の参加再掲

1-3 育児相談状況

年度	回数	総数		相談数					
		実	延	妊産婦		乳児		幼児	
				実	延	実	延	実	延
平成28	216	4,012	8,996	0	0	2,450	5,666	1,562	3,330
平成29	216	3,749	8,711	0	0	2,258	5,315	1,491	3,396
平成30	204	3,793	8,612	0	0	2,058	4,658	1,735	3,954
令和元	187	3,688	7,914	56	75	2,240	5,160	1,392	2,679
令和2	145	1,221	2,252	0	0	790	1,568	431	684
令和3	153	1,599	3,076	2	2	1,112	2,273	485	801

1-4 多胎児支援状況

年度	プレママ・パパのつどい		スイートポテトの会						
	回数	参加数	回数	親の参加数	子どもの参加数 (一時保育)	年 齢 別 内 訳			
						乳 児	1 歳	2 歳	3歳以上
平成28	4	83[38]	3	49	80	58	22	-	-
平成29	4	55[27]	3	59	82	58	24	-	-
平成30	4	23[10]	4	40	50	44	6	-	-
令和元	3	22[11]	3	36	48	36	12	-	-
令和2	17	7[0]	17	46	46	23	21	2	-
令和3	4	11【4】	4	33	60	36	15	2	7

注：[]内は夫の参加再掲

注：平成30年度から委託事業としてプレママ・パパのつどい、スイートポテトの会を同時開催

1-5 医療給付等認定状況および特定不妊治療助成事業

年度	医 療 給 付										小児慢性特定疾患治療研究事業																	小児慢性特定疾患日常生活用具給付					特定不妊治療助成事業					
	養育計	育 成 医 療									治療用具(再掲)	悪性新生物	慢性呼吸器疾患	慢性心臓病	内分泌病	膠原病	糖尿病	先天性代謝異常	血液疾患	免疫疾患	神経疾患	慢性消化器疾患	染色体又は遺伝子に変化を伴う症候群	皮膚疾患	骨系疾患	脈管系疾患	小児慢性特定疾患日常生活用具給付	計	体外受精	顕微移植	凍結胚移植	その他	男性単独不妊治療(単独)	男性不妊治療(単独)				
		肢	視	聴	音	心	腎	小	肝	そ																												
		体	覚	覚	声	臓	臓	腸	臓	の																												
平成29	175	293	37	28	13	122	47	2	4	4	36	-	672	112	35	18	82	129	24	41	22	26	4	104	63	10	2	-	-	3	1,129	386	199	361	178	5	9	
平成30	151	278	35	25	14	118	47	-	2	2	35	-	673	111	29	19	90	123	24	42	22	24	2	110	61	13	2	-	1	12	1,061	412	214	324	108	3	9	
令和元	135	247	28	19	14	109	49	-	2	2	24	-	641	112	25	20	97	94	27	40	19	20	2	107	50	16	2	9	1	8	1,055	457	178	343	71	6	9	
令和2	147	374	42	40	18	111	89	-	2	2	70	-	700	129	25	24	102	98	31	40	21	19	3	116	55	22	5	9	1	3	956	439	162	292	62	1	5	
令和3	121	187	18	17	11	78	27	2	7	3	24	-	650	113	21	22	99	72	27	40	14	21	5	113	61	26	5	10	1	9	1,373	545	211	482	131	4	2	

注1：小児慢性特定疾患治療研究事業については、平成27年1月1日より「小児慢性特定疾病医療費助成」として変更。疾病区分が3群新設。

注2：小児慢性特定疾患患児手帳交付事業については、平成26年12月31日で終了。

注3：特定不妊治療助成事業については、平成28年1月20日より男性不妊治療の助成を追加。

注4：小児慢性特定疾患治療研究事業については、平成30年4月1日より疾患区分（骨系統疾患、脈管系疾患）が2群追加。

1-6 母子健康手帳交付状況

年度	母子健康手帳数	妊娠届出数						帰国後交付	多胎	再交付	届妊届出数の	疾病・異常(延数)					
		総数	11週以下	12週以上	20週以上	28週以上	出産後					妊娠・分娩に関係あるもの					その他
												妊高症血候群	貧血	心疾患	糖尿病	その他	
平成28	6,253	6,070	5,758	271	26	8	7	24	102	57	6,063	27	302	46	27	351	519
		[100]	[94.9]	[4.5]	[0.4]	[0.1]	[0.1]				[0.4]	[5.0]	[0.8]	[0.4]	[5.8]	[8.6]	
平成29	5,930	5,788	5,531	226	14	12	5	22	69	51	5,783	69	350	27	24	273	298
		[100]	[95.6]	[3.9]	[0.2]	[0.2]	[0.1]				[1.2]	[6.1]	[0.5]	[0.4]	[4.7]	[5.2]	
平成30	5653	5,520	5,288	193	24	11	4	24	56	53	5,516	61	377	24	35	402	500
		[100]	[95.8]	[3.5]	[0.4]	[0.2]	[0.1]				[1.1]	[6.8]	[0.4]	[0.6]	[7.3]	[9.1]	
令和元	5,548	5,391	5,168	201	14	3	5	30	74	53	5,386	69	473	42	37	429	682
		[100]	[95.9]	[3.6]	[0.3]	[0.1]	[0.1]				[1.3]	[8.8]	[0.8]	[0.7]	[8.0]	[12.7]	
令和2	5,471	5,305	5,104	167	20	5	9	15	97	54	5,296	70	416	40	39	544	472
		[100]	[96.2]	[3.1]	[0.4]	[0.1]	[0.2]				[1.3]	[7.9]	[0.8]	[0.7]	[10.3]	[8.9]	
令和3	5,023	4,891	4,730	134	18	5	4	20	76	36	4,887	61	380	28	46	581	452
		[100]	[96.7]	[2.7]	[0.4]	[0.1]	[0.1]				[1.3]	[7.8]	[0.6]	[0.9]	[11.9]	[9.2]	

注： []内は率を示す。

注：平成30年度から住登外も含む

1-7 妊婦保健指導状況（母子健康手帳交付）

年度	妊娠届出数	妊届届出中の数	回数	来所数
				総数
平成28	6,070	6,063	126	1,967
				[32.4]
平成29	5,788	5,783	126	1,875
				[32.4]
平成30	5,520	5,516	-	-
令和元	5,391	5,386	-	-
令和2	5,305	5,296	-	-
令和3	4,891	4,887	-	-

注：来所数の総数の []内は、妊娠中の届出数に対する率を示

注：平成30年度からは全て、個別に保健指導を実施。

1-8 妊婦一般委託健康診査状況（B型肝炎母子感染防止対策含む）

年度	対象数	受診数														疾病異常(延)			Hbs抗原検査者数	子宮頸がん検査者数	
		延数	第1回	第2回	第3回	第4回	第5回	第6回	第7回	第8回	第9回	第10回	第11回	第12回	第13回	第14回	妊娠高血圧症候群 10.9g/dl以下	貧血			その他
平成29	5,783	68,415	5,697 [98.5]	5,267 [91.1]	5,464 [94.5]	5,626 [97.3]	5,111 [88.4]	4,860 [84.0]	5,627 [97.3]	5,298 [91.6]	5,195 [89.8]	5,329 [92.1]	5,126 [88.6]	4,433 [76.7]	3,361 [58.1]	2,021 [34.9]	182 [0.3]	1,672 [2.4]	2,207 [3.2]	5,697	4,546
平成30	5,516	65,722	5,487 [99.5]	5,151 [93.4]	5,218 [94.6]	5,373 [97.4]	4,902 [88.9]	4,756 [86.2]	5,309 [96.2]	5,042 [91.4]	4,988 [90.4]	5,213 [94.5]	4,972 [90.1]	4,254 [77.1]	3,206 [58.1]	1,851 [33.6]	238 [0.4]	1,769 [2.7]	2,265 [3.3]	5,487	4,540
令和元	5,386	63,297	5,268 [97.8]	4,852 [90.1]	5,047 [93.7]	5,211 [96.8]	4,811 [89.3]	4,532 [84.1]	5,168 [96.0]	4,860 [90.2]	4,736 [87.9]	5,011 [93.0]	4,761 [88.4]	4,175 [77.5]	3,101 [57.6]	1,764 [32.8]	234 [0.4]	2,643 [4.2]	4,245 [6.7]	5,268	4,274
令和2	5,296	62,967	5,230 [98.8]	4,666 [88.1]	5,023 [94.8]	5,155 [97.3]	4,672 [88.2]	4,502 [85.0]	5,127 [96.8]	4,862 [91.8]	4,767 [90.0]	5,002 [94.4]	4,767 [90.0]	4,093 [77.3]	3,171 [59.9]	1,930 [36.4]	263 [0.4]	2,334 [3.7]	4,245 [6.7]	5,230	4,393
令和3	4,887	59,858	4,844 [99.1]	4,353 [89.1]	4,601 [94.1]	4,767 [97.5]	4,423 [90.5]	4,280 [87.6]	4,864 [99.5]	4,592 [94.0]	4,578 [93.7]	4,778 [97.8]	4,577 [93.7]	3,915 [80.1]	3,205 [65.6]	2,081 [42.6]	259 [0.4]	2,215 [3.7]	4,303 [7.2]	4,844	4,011

注：受診数の[]内は対象数に対する率を示す。
 疾病異常の[]内は受診延数に対する率を示す。
 平成28年度より第1回検査項目に子宮頸がん検査を追加

1-9 乳幼児（経過観察）健康指導状況

年度	回数	対象呼出数	受診数(延)	受診率	発育状況				疾病・異常(延数)															
					やせ	普通	肥満	測定せず	身体的発育常	運動機能常	神経系感覚器異常	視聴覚障害	内疾病科異常	皮膚疾患	先天異常	形態異常	生活習慣上題	育の環境上題	精神発達障害	情緒・行動上題	その他			
平成28	87	907	512 [100]	56.4 [0.8]	4 [17.2]	88 [1.2]	6 [80.9]	414	-	-	-	-	-	-	-	-	-	-	-	-	-	-	507 [99.0]	-
平成29	90	841	475 [100]	56.5 [1.1]	5 [11.4]	54 [1.3]	6 [86.3]	410	-	-	-	-	-	-	-	-	-	-	-	-	-	-	470 [98.9]	-
平成30	81	783	449 [100]	57.3 [0.0]	- [14.7]	66 [0.2]	1 [85.1]	382	-	-	-	-	-	-	-	-	-	-	-	-	-	-	448 [99.8]	-
令和元	75	720	411 [100]	57.1 [0.0]	- [16.1]	66 [5.6]	23 [78.3]	322	1	-	-	-	-	-	-	-	-	-	-	-	-	-	407 [99.0]	-
令和2	73	486	325 [100]	66.9 [0.0]	- [1.8]	6 [0.0]	- [98.2]	319	-	-	-	-	-	-	-	-	-	-	-	-	-	-	314 [96.6]	-
令和3	77	595	340 [100]	57.1 [0.0]	- [0.6]	2 [0.0]	- [99.4]	338	-	-	-	-	-	-	-	-	-	-	-	-	-	-	331 [97.4]	-

注：[]内は受診数(延)に対する率を示す

1-10 1歳6か月児健康診査状況

年度	回数	対象数	受診数	受診率	発育状況				疾病・異常(延数)													
					やせ	普通	肥満	測定せず	身体的発育常	運動機能常	神経系感覚器異常	視聴覚障害	内疾病科異常	皮膚疾患	先天異常	形態異常	生活習慣上題	育の環境上題	精神発達障害	情緒・行動上題	その他	
平成28	190	6,309	6,200 [100]	98.3 [1.2]	74 [96.0]	5,954 [2.7]	170 [0.0]	2 [2.6]	160 [0.6]	37 [0.3]	16 [0.9]	54 [5.1]	315 [5.6]	346 [0.2]	14 [1.3]	79 [0.1]	8 [0.8]	49 [0.1]	6 [0.1]	1,953 [31.5]	133 [2.1]	
平成29	182	6,022	5,955 [100]	98.9 [1.0]	57 [96.0]	5,719 [3.0]	178 [0.0]	1 [3.6]	216 [1.1]	67 [1.1]	21 [0.4]	59 [1.0]	278 [4.7]	322 [5.4]	10 [0.2]	67 [1.6]	2 [0.0]	67 [1.1]	7 [0.2]	9 [29.8]	1,774 [2.5]	146 [2.5]
平成30	177	5,746	5,682 [100]	98.9 [1.0]	55 [96.2]	5,465 [2.9]	162 [0.0]	- [4.0]	229 [1.1]	60 [1.1]	20 [0.4]	53 [0.9]	246 [4.4]	325 [5.7]	17 [0.3]	67 [1.2]	4 [0.1]	54 [1.0]	3 [0.1]	1,528 [26.9]	115 [2.0]	
令和元	162	5,263	5,169 [100]	98.2 [1.6]	84 [95.2]	4,921 [3.2]	163 [0.0]	1 [3.9]	200 [1.2]	64 [1.2]	27 [0.5]	41 [0.8]	287 [5.6]	254 [4.9]	11 [0.2]	64 [1.2]	1 [0.0]	74 [1.4]	7 [0.1]	1,364 [26.4]	89 [1.7]	
令和2	148	5,549	5,233 [100]	94.3 [1.2]	61 [94.9]	4,966 [3.9]	205 [0.0]	1 [3.5]	181 [0.4]	20 [0.3]	14 [1.2]	62 [6.1]	320 [6.4]	337 [0.4]	19 [1.3]	67 [0.2]	9 [1.1]	57 [0.1]	4 [0.1]	1,103 [21.1]	72 [1.4]	
令和3	174	5,579	5,582 [100]	100.1 [1.4]	76 [96.2]	5,315 [3.4]	190 [0.0]	1 [3.4]	187 [0.9]	50 [0.3]	14 [0.9]	51 [0.9]	334 [6.0]	385 [6.9]	18 [0.3]	75 [1.3]	3 [0.1]	64 [1.1]	47 [0.8]	1,277 [22.9]	98 [1.8]	

注：[]内は受診数に対する率を示す

1-11 3歳児健康診査状況

年度	回数	対象数	受診数	受診率	発育状況				疾病・異常(延数)												
					やせ	普通	肥満	測定せず	身体的発育常	運動発達障害	神経系感覚器異常	視聴覚障害	内疾病科異常	皮膚疾患	先天異常	形態異常	生活習慣問題	育の環境問題	精神発達障害	情緒行動問題	その他
平成28	187	6,374	6,183	97.0	36	5,909	211	27	139	13	28	270	684	258	13	65	4	38	40	889	134
					[0.6]	[95.6]	[3.4]	[0.4]	[2.2]	[0.2]	[0.5]	[4.4]	[11.1]	[4.2]	[0.2]	[1.1]	[0.1]	[0.6]	[0.6]	[14.4]	[2.2]
平成29	188	6,350	6,201	97.7	36	5,900	229	36	159	13	20	266	651	289	9	53	3	24	42	645	144
					[0.6]	[95.1]	[3.7]	[0.6]	[2.6]	[0.2]	[0.3]	[4.3]	[10.5]	[4.7]	[0.1]	[0.9]	[0.0]	[0.4]	[0.7]	[10.4]	[2.3]
平成30	185	6,196	6,081	98	41	5,815	198	27	169	17	17	235	542	239	11	64	3	30	74	529	112
					[0.7]	[95.6]	[3.3]	[0.4]	[2.8]	[0.3]	[0.3]	[3.9]	[9.0]	[3.9]	[0.2]	[1.1]	[0.0]	[0.5]	[1.2]	[8.7]	[1.8]
令和元	168	5,638	5,529	98.1	103	5,217	192	17	199	11	23	213	477	218	9	42	2	51	52	566	77
					[1.9]	[94.4]	[3.5]	[0.3]	[3.6]	[0.2]	[0.4]	[3.8]	[8.7]	[3.9]	[0.2]	[0.8]	[0.0]	[0.9]	[0.9]	[10.1]	[1.4]
令和2	147	5,605	5,350	95.5	39	5,059	231	21	183	5	14	208	535	303	10	68	2	43	48	551	112
					[0.7]	[94.6]	[4.3]	[0.4]	[3.4]	[0.1]	[0.3]	[3.9]	[10.0]	[5.7]	[0.2]	[1.3]	[0.0]	[0.8]	[0.9]	[10.3]	[2.1]
令和3	181	6,262	6,249	99.8	35	5,915	271	28	197	15	34	263	631	352	16	71	2	48	86	583	156
					[0.6]	[94.7]	[4.3]	[0.4]	[3.2]	[0.2]	[0.5]	[4.2]	[10.1]	[5.6]	[0.3]	[1.1]	[0.0]	[0.8]	[1.4]	[9.3]	[2.5]

注：[]内は受診数に対する率を示す

1-12 幼児心理相談状況

年度	総数	経路別		
		健診		その他の幼児発達心理相談
		1歳6か月児	3歳児	
平成28	4,370	1,260	1,290	1,820
平成29	4,116	1,138	1,195	1,783
平成30	4,053	1,279	1,283	1,491
令和元	4,133	1,339	1,465	1,329
令和2	3,162	1,068	1,009	1,085
令和3	4,051	1,348	1,384	1,319

1-13 乳児一般委託健康診査状況

年度	3か月			10か月			疾病異常	
	対象数	受診数	受診率	対象数	受診数	受診率	なし	あり
平成29	5,724	5,575	97.4	5,936	5,253	88.5	10,281	547[5.1]
平成30	5,669	5,539	97.7	5,724	5,134	89.7	9,991	682[6.4]
令和元	5,323	5,207	97.8	5,669	4,845	85.5	9,427	625[6.2]
令和2	5,154	5,069	98.4	5,323	4,784	89.9	9,214	639[6.3]
令和3	5,132	5,052	98.4	5,154	4,698	91.2	9,115	635[6.5]

注：異常なし，ありは3か月～10か月の合計

[]内は受診数に対する率を示す

1-14 股関節検診状況

年度	回数	受診数	異常なし	異常有り 精検結果 (実数)	精検結果の内訳(延数)									
					先股脱		亜脱臼		形成不全		その他			
					男	女	男	女	男	女	男	女		
平成28	101	5,653	5,471	110	14	97	-	8	1	3	11	86	2	-
		[100]	[96.8]	[1.9]										
平成29	101	5,564	5,406	94	13	83	-	2	1	3	11	76	1	2
		[100]	[97.2]	[1.7]										
平成30	101	5,423	5,296	126	35	91	-	1	-	1	25	86	10	3
		[100]	[97.7]	[2.3]										
令和元	95	4,868	4,738	124	28	96	2	1	-	2	24	89	2	4
		[100]	[97.3]	[2.5]										
令和2	24	928	882	46	18	28	-	-	-	-	15	25	3	3
		[100]	[95.0]	[5.0]										
令和3	101	4,816	4,649	167	35	135	-	3	-	7	30	115	5	10
		[100]	[96.5]	[3.5]										

注：[]内は受診数に対する率を示す

1-15 委託精密健康診査受診状況

対象	年度	健診受診数	受診票発行数(延)	受診数(延)	精密健康診査結果			
					異常なし	要経過観察	要再検	要医療
乳児 (委託健診)	平成29	10,828	1	1	-	1	-	-
	平成30	10,673	4	4	4	-	-	-
	令和元	10,052	5	4	2	2	-	-
	令和2	9,853	21	21	17	3	-	1
	令和3	9,750	3	3	1	2	-	-
1歳6か月児	平成29	5,955	129	101	33	52	12	4
	平成30	5,682	112	79	22	39	12	6
	令和元	5,169	134	101	37	50	7	7
	令和2	5,233	64	51	18	23	8	2
	令和3	5,582	104	88	24	47	7	10
3歳児	平成29	6,350	639	525	329	134	31	31
	平成30	6,081	547	466	255	145	32	34
	令和元	5,529	483	411	228	131	21	31
	令和2	5,350	356	282	147	101	13	21
	令和3	6,249	450	381	169	145	30	37

1-16 家庭訪問状況(訪問登録助産師等による訪問)

年度	対象数	訪問 希望 届出数	妊産婦		新生児		こんにちは訪問	
			実人員	延人員	実人員	延人員	実人員	延人員
平成28	5,934	5,445 [91.8]	5,445	6,231	7,844	8,947	15	15
平成29	5,722	5,372 [93.9]	5,372	6,239	7,854	9,101	4	4
平成30	5,664	5,151 [91.0]	5,151	5,997	7,384	8,741	-	-
令和元	5,317	4,521 [85.0]	4,522	5,266	6,743	7,593	-	-
令和2	5,152	4,616 [89.6]	4,617	5,254	6,444	7,373	1	1
令和3	5,128	4,563 [89.0]	4,564	5,253	6,312	7,643	-	-

注：対象数＝出生数－早期新生児死亡

1-17 産後ケア利用状況

年度	実組数	入所延日数	一組あたりの平均入所日
平成28	43	196	4.5日
平成29	65	335	5.2日
平成30	72	408	5.7日
令和元	70	371	5.3日
令和2	60	293	4.9日
令和3	63	291	4.6日

注：平成29年度より、助成額について所得に応じた額へ変更

2. 母体保護

2-1 母体保護相談状況

年 度	総 数		個 別 指 導		集 団 指 導		思春期等講習会		遺 伝 相 談	
	回 数	指導人数	回 数	指導人数	回 数	指導人数	回 数	指導人数	回 数	指導人数
平成28	194	12,923	101	6,170	42	1,467	51	5,286	-	-
平成29	208	15,668	101	5,837	42	1,618	65	8,213	-	-
平成30	206	14,219	101	5,998	42	1,406	63	6,825	-	-
令和元	203	13,011	95	5,300	47	1,451	61	6,260	-	-
令和2	140	6,995	24	944	66	792	50	5,259	-	-
令和3	221	11,960	101	4,879	62	736	58	6,345	-	-

2-2 人工妊娠中絶届出状況

年 度	総 数	20歳未満	20～24歳	25～29歳	30～34歳	35～39歳	40～44歳	45歳以上	不詳
平成29	977	81	232	191	201	173	92	7	-
	[100]	[8.3]	[23.7]	[19.5]	[20.6]	[17.7]	[9.4]	[0.7]	[-]
平成30	962	79	238	168	193	187	90	7	-
	[100]	[8.2]	[24.7]	[17.5]	[20.1]	[19.4]	[9.4]	[0.7]	[-]
令和元	892	81	216	183	169	162	71	10	-
	[100]	[9.1]	[24.2]	[20.5]	[18.9]	[18.2]	[8.0]	[1.1]	[-]
令和2	847	60	202	179	154	150	91	11	-
	[100]	[7.1]	[23.9]	[21.1]	[18.2]	[17.7]	[10.7]	[1.3]	[-]
令和3	727	60	156	138	140	156	71	6	-
	[100]	[8.3]	[21.5]	[19.0]	[19.3]	[21.5]	[9.8]	[0.8]	[-]

注：[]内は総数に対する率を示す

2-3 不妊手術届出状況

年 度	総 数	20～24歳	25～29歳	30～34歳	35～39歳	40歳以上
平成29	3	-	-	2	1	-
平成30	6	-	1	3	2	-
令和元	6	-	-	2	4	-
令和2	2	-	-	-	1	1
令和3	6	-	2	2	2	-

2-4 健康教育実施状況

年度	思春期健康教育	
	回数	人数
平成28	51	5,286
平成29	65	8,213
平成30	63	6,825
令和元	61	6,260
令和2	50	4,980
令和3	58	6,099

3. 歯科保健

3-1 妊婦歯科健康診査状況

年 度	対 象 数	回 数	受 診 数	判定区分			精密検査の内容					むし歯				
				異 常 な し	要 指 導	要 精 密 検 査	歯 周 ポ ケ ット 1	歯 周 ポ ケ ット 2	未 処 置 歯	要 補 綴 歯	そ の 他	む し 歯 の あ る 者	未 処 置 歯 総 本 数	処 置 歯 総 本 数	喪 失 歯 総 本 数	む し 人 歯 平 均 本 数
平成29	5,794	126	1,808 [31.2]	482	308	1,017	193	28	555	29	-	1,608 [88.9]	1,264	10,342	60	6.45
平成30	5,516	87	1,638 [29.7]	405	271	962	214	26	464	24	-	1,448 [88.4]	1,023	8,910	44	6.09
令和元	5,387	80	1,528 [28.4]	345	245	938	233	32	445	19	-	1,312 [85.9]	1,005	7,970	38	5.90
令和2	5,296	64	1,315 [24.8]	335	493	487	248	39	290	6	4	1,057 [80.4]	777	5,995	28	5.17
令和3	4,887	86	1,573 [32.2]	427	533	613	398	34	299	10	4	1,227 [78.0]	731	6,724	42	4.77

注1：[]内は受診数に対する率を示す

注2：令和2年度から判定基準を変更（歯周ポケット1：浅いポケット、歯周ポケット2：深いポケット）

3-2 幼児歯科健康診査状況

対象	年度	対象数	回数	受診数	受診率	あむしる歯者の数	むし歯患者の率	総未処本置数	総処本置数	むし歯平均数	不正咬合
1歳児	平成29	5,909	195	5,607	94.9	7	0.1	17	0	0.01	-
	平成30	5,856	163	5,545	94.7	2	0	3	0	0.00	-
	令和元	5,003	148	4,752	95	3	0.1	3	0	0.00	-
	令和2	5,675	147	5,159	90.9	6	0.1	12	4	0.00	-
	令和3	5,369	146	4,955	92.3	1	0	3	0	0.00	-
1歳6か月児	平成29	6,022	182	5,953	98.9	54	0.9	128	8	0.02	121
	平成30	5,746	177	5,679	98.8	36	0.6	78	14	0.02	103
	令和元	5,263	162	5,170	98.2	34	0.7	73	8	0.02	128
	令和2	5,549	148	5,230	94.3	39	0.7	68	15	0.02	217
	令和3	5,579	174	5,588	100.2	31	0.6	72	5	0.01	217
3歳児	平成29	6,374	187	6,177	96.9	722	11.7	1,765	461	0.36	412
	平成30	6,350	188	6,189	97.5	606	9.8	1,483	431	0.31	401
	令和元	6,196	185	6,080	98.1	532	8.8	1,275	370	0.27	400
	令和2	5,605	147	5,347	95.4	430	8	934	313	0.23	419
	令和3	6,262	181	6,248	99.8	378	6	807	207	0.16	474

3-3 歯科健康教育相談実施状況

年 度	成人歯科健康教育	
	回 数	人 員
平成29	16	337
平成30	23	524
令和元	34	823
令和2	32	437
令和3	22	352

3-4 フッ素塗布状況

年 度	集団 実施回数	実 施 数			1歳～	1歳6か月～	2歳～	3歳～
		集団	個別	合計	1歳5か月	1歳11か月	2歳11か月	3歳11か月
平成29	726	14,909	3,214	18,123	4,542	5,286	2,643	5,652
平成30	584	14,120	3,317	17,437	4,448	5,193	2,321	5,475
令和元	524	12,416	3,427	15,843	3,848	4,712	2,315	4,968
令和2	229	5,912	4,234	10,146	4,336	1,649	1,770	2,391
令和3	501	11,639	2,457	14,096	3,564	4,355	2,457	3,720

3-5 成人歯科健診実施状況

年 度	対 象 数	受 診 数	受 診 率	判定区分			要精密検査の内容				
				異 常 な し	要 指 導	要 精 密 検 査	歯 石 除 去	歯 周 治 療	未 処 置 歯	要 補 綴 歯	そ の 他
平成29	45,377	3,290	7.3	131	407	2,752	2,683	2,234	1,214	336	926
平成30	44,968	3,001	6.7	151	532	2,318	2,489	1,982	1,029	181	177
令和元	44,972	2,541	5.7	120	471	1,950	2,167	1,716	786	90	100
令和2	42,468	2,393	5.6	124	450	1,819	2,055	1,560	816	72	94
令和3	21,249	1,246	5.9	64	272	910	1,054	778	441	22	41

注：平成29年度に判定基準を変更

4. 健康診査

4-1 肝炎ウイルス検診

令和3年度

年度	A 対象者数	C型肝炎ウイルス検査								B型肝炎 ウイルス検査		
		B 受診者数	受 診 率 A/B ×100	感染している 可能性が極めて高い			感染していない 可能性が極めて高い			受 診 者 数	陽 性	陰 性
				①	②	③	④	⑤	⑥			
	1	2	3	4	5	6	7	8	9	10	11	12
平成29	—	6,434	—	8	—	2	13	2,530	3,881	6,434	39	6,395
平成30	—	5,501	—	4	—	2	3	2,058	3,434	5,501	18	5,483
令和元	—	4,647	—	2	—	1	5	1,829	2,810	4,647	21	4,626
令和2	—	3,293	—	2	1	—	8	1,392	1,890	3,293	7	3,286
令和3	—	4,938	—	2	—	1	6	1,980	2,949	4,938	15	4,923

注1：①抗体検査（陽性，高力価）

②抗原検査（陽性，中力価）

③核酸増幅検査（陽性，中・低力価）

④核酸増幅検査（陰性）

⑤抗体検査（陰性）

⑥抗体の検出（陰性）

注2：平成14年度より実施

注3：節目検診の対象者

平成18年度までは40歳・45歳・50歳・55歳・60歳・65歳・70歳

平成19年度からは40歳のみ

注4：平成20年度からは緊急肝炎対策として、検査希望者全員を対象とし、無料で検査を実施（ただし過去に検査を受けた者を除く）

注5：平成25年度から検査方法を一部変更（②抗原検査の省略、⑥HCV抗体検出の追加）

4-2 胃がん検診年齢階級別

令和3年度

区分	B 受 診 者 数	要 精 検 者 数	精 検 受 診 者 数	精 検 結 果														精 検 結 果 不 明	精 検 未 受 診 者	がん 発見率 C/B 10万対	
				異 常 な し	確 定 胃 が ん				胃 が ん の 疑 い	胃 ポ リ ー プ	胃 潰 瘍	十 二 指 腸 潰 瘍	胃 ・ 十 二 指 腸 潰 瘍	胃 潰 瘍 痕	十 二 指 腸 潰 瘍 痕	そ の 他					
					進 行 が ん	早 期 が ん	深 不 明 達 が ん	C 計													
2	4	5	6	7	8	9	10	11	12	13	14	15	16	17	18	19	20	21			
男	40 - 44歳	01	297	7	7	3	0	0	0	0	0	2	0	0	0	1	0	1	0	0	0.0
	45 - 49歳	02	203	3	2	1	0	0	0	0	0	0	0	0	0	0	1	0	1	0	0.0
	50 - 54歳	03	471	17	15	9	0	0	0	0	0	3	0	0	1	0	1	0	2	0	0.0
	55 - 59歳	04	478	20	19	6	0	0	0	0	0	2	1	0	0	3	0	7	1	1	0.0
	60 - 64歳	05	1,137	44	37	11	2	1	0	3	0	3	1	0	1	5	3	10	0	7	263.9
	65 - 69歳	06	3,061	203	179	78	3	8	8	19	1	15	3	2	0	16	4	40	0	24	620.7
	70 - 74歳	07	5,578	369	341	130	7	13	21	41	1	38	12	0	0	34	13	71	1	28	735.0
	75 - 79歳	08	2,613	169	150	64	3	10	5	18	0	17	7	0	0	14	4	26	1	19	688.9
	80歳以上	09	2,673	248	241	80	3	22	27	52	1	41	6	1	0	13	3	44	0	7	1,945.4
	小 計	10	16,511	1,080	991	382	18	54	61	133	3	118	33	3	1	87	27	201	3	89	805.5
女	40 - 44歳	11	931	18	17	8	0	0	0	0	2	1	0	0	1	0	5	0	1	0.0	
	45 - 49歳	12	712	19	19	11	0	1	0	1	0	2	0	0	0	0	5	0	0	140.4	
	50 - 54歳	13	1,308	28	25	12	0	1	0	1	0	2	2	0	0	1	0	7	0	3	76.5
	55 - 59歳	14	1,265	38	36	20	0	0	0	0	0	4	0	0	0	1	1	9	1	2	0.0
	60 - 64歳	15	2,627	91	81	41	1	1	4	6	0	11	1	0	0	3	3	16	0	10	228.4
	65 - 69歳	16	3,918	158	149	88	3	6	0	9	0	6	2	1	0	9	7	26	1	9	229.7
	70 - 74歳	17	6,441	330	309	150	3	11	10	24	0	36	8	0	1	17	12	60	1	21	372.6
	75 - 79歳	18	2,667	136	129	63	1	6	8	15	0	14	5	0	0	6	2	24	0	7	562.4
	80歳以上	19	2,915	167	160	61	4	13	7	24	0	25	7	1	0	10	0	32	0	7	823.3
	小 計	20	22,784	985	925	454	12	39	29	80	0	102	26	2	1	48	25	184	3	60	351.1
計 集団再掲	21	39,295 5,499	2,065 276	1,916 261	836 111	30 8	93 9	90 2	213 19	3 2	220 29	59 9	5 1	2 1	135 21	52 7	385 56	6 5	149 15	542.1 345.5	
29年度計 集団再掲	66,202 9,783	3,839 459	3,671 428	1,212 80	55 3	265 19	22 2	342 24	4 0	723 143	152 11	11 1	15 13	269 29	86 8	854 116	3 3	168 31	516.6 245.3		
30年度計 集団再掲	64,603 9,214	3,946 563	3,569 351	1,400 122	56 4	285 7	22 3	363 14	2 3	453 51	133 18	10 4	6 0	290 35	102 9	810 95	0 0	377 212	532.5 151.9		
元年度計 集団再掲	48,185 8,600	2,660 446	2,492 399	967 180	26 4	194 14	33 4	253 22	1 0	327 50	86 10	5 2	21 5	216 33	78 16	538 80	0 0	377 47	525.1 255.8		
2年度計 集団再掲	36,092 3,768	1,963 179	r1,835 r165	r809 65	r20 2	r125 5	r15 2	r160 9	r0 r0	r198 r23	r56 5	r8 2	r18 3	r147 18	r56 2	r383 38	0 0	128 14	443.3 238.9		

※精密検査結果は確定するまで2年を要する。令和4年9月末現在の把握数。

4-4 肺がん検診年齢階級別

令和3年度

区分	B 受 診 者 数	X線判定結果					喀痰細胞診						精 検 結 果						精 検 未 受 診 者	発見方法別 肺がん患者数				がん 発見率 G/B 10万対	結核 発見率 H/B 10万対						
		異 常 な し	C 要 精 検 率 C/B x100	精 検 受 診 者	D 対 象 者	E 採 痰 率 E/D x100	F 要 精 検 率 F/E x100	精 検 受 診 者	異 常 な し	G 肺 が ん	肺 が ん の 疑 い	そ の 他 の 物 質	H 結 核	そ の 他	不 明	X-P	喀 痰	X-P 喀 痰		G 計											
																					2	4	5			6	7	8	9	10	11
男	40-44歳	01	267	266	1	0.4	1							1	0	0	0	0	0	0	0	0	0	0	0	0	0	0	0	0.0	0.0
	45-49歳	02	244	243	1	0.4	1							0	0	0	0	0	0	0	0	0	0	0	0	0	0	0	0.0	0.0	
	50-54歳	03	293	289	4	1.4	3							2	0	1	0	0	0	0	0	0	0	0	0	0	0	0.0	0.0		
	55-59歳	04	294	289	5	1.7	5							1	2	0	0	0	0	2	0	0	0	0	2	0	0	2	680.3	0.0	
	60-64歳	05	612	595	17	2.8	16							8	0	0	0	0	0	8	0	1	0	0	0	0	0	0.0	0.0		
	65-69歳	06	2,054	1,997	57	2.8	55							15	1	5	0	0	0	33	1	2	1	0	0	0	1	48.7	0.0		
	70-74歳	07	3,759	3,650	109	2.9	106							22	1	10	0	0	0	71	2	3	1	0	0	0	1	26.6	0.0		
	75-79歳	08	2,571	2,496	75	2.9	74							19	1	7	1	0	0	46	0	1	1	0	0	0	1	38.9	0.0		
	80歳以上	09	2,160	2,058	102	4.7	93							11	1	8	1	0	0	71	1	9	1	0	0	0	1	46.3	0.0		
小計	10	12,254	11,883	371	3.0	354	0	0	0.0	0	0.0	0	79	6	31	2	0	232	4	17	6	0	0	0	6	49.0	0.0				
女	40-44歳	11	910	904	6	0.7	5						1	0	0	0	0	0	4	0	1	0	0	0	0	0	0.0	0.0			
	45-49歳	12	843	834	9	1.1	9						2	0	1	0	0	0	6	0	0	0	0	0	0	0	0.0	0.0			
	50-54歳	13	927	921	6	0.6	5						2	0	0	0	0	0	3	0	1	0	0	0	0	0	0.0	0.0			
	55-59歳	14	1,083	1,069	14	1.3	14						8	0	1	0	0	0	5	0	0	0	0	0	0	0	0.0	0.0			
	60-64歳	15	1,919	1,873	46	2.4	42						12	0	1	1	0	0	28	0	4	0	0	0	0	0	0.0	0.0			
	65-69歳	16	3,811	3,744	67	1.8	65						22	0	3	0	0	0	40	0	2	0	0	0	0	0	0.0	0.0			
	70-74歳	17	5,592	5,478	114	2.0	114						29	1	7	2	0	0	75	0	0	1	0	0	0	1	17.9	0.0			
	75-79歳	18	2,939	2,864	75	2.6	72						24	0	8	1	0	0	39	0	3	0	0	0	0	0	0.0	0.0			
	80歳以上	19	2,116	2,030	86	4.1	80						19	0	6	0	0	0	53	2	6	0	0	0	0	0	0.0	0.0			
小計	20	20,140	19,717	423	2.1	406	0	0	0.0	0	0.0	0	119	1	27	4	0	253	2	17	1	0	0	0	1	5.0	0.0				
計	21	32,394	31,600	794	2.5	760	0	0	0.0	0	0.0	0	198	7	58	6	0	485	6	34	7	0	0	7	21.6	0.0					
29年度計		39,943	38,352	1,591	4.0	1,499	6,506	1,374	21.1	4	0.3	3	566	46	27	5	0	846	9	92	45	0	1	46	115.2	0.0					
30年度計		39,564	38,036	1,528	3.9	1,407	5,408	934	17.3	4	0.4	3	457	42	12	14	1	878	3	124	41	0	1	42	106.2	2.5					
元年度計		38,592	37,457	1,135	2.9	1,055	5,040	863	17.1	6	0.7	6	308	47	21	18	0	655	6	80	45	0	2	47	121.8	0.0					
2年度計		23,856	23,279	577	2.4	r535	0	0	0.0	0	0.0	0	r186	r19	r12	r5	0	r312	1	r42	r19	0	0	r19	r79.6	0.0					

※精密検査結果は確定するまで2年間を要する。令和4年9月末現在の把握数。

平成30年度より喀痰検査は65歳以上で喫煙指数600以上とする。(令和2・3年度は新型コロナウイルス感染症の拡大防止のため喀痰検査中止)

4-5 乳がん検診年齢階級別

マンモグラフィ検診

令和3年度

区 分	B 受診者数	精 検 不 要	要精検 者 数	精 検 受診者	精 検 結 果										精 検 未受診	がん 発見率 C/B 10万対
					異 常 な し	C 乳がん	乳がん の疑い	線 維 腺 腫	乳 腺 症	の う 胞	良 性 石 灰 化	其 他	不 明			
					7	8	9	10	11	12	13	14	15	16		
40～44歳	01	1,927	1,777	150	145	62	7	0	20	17	16	15	8	0	5	363.3
45～49歳	03	1,580	1,468	112	105	30	2	1	6	22	27	13	4	0	7	126.6
50～54歳	04	1,810	1,684	126	122	46	10	0	10	16	20	12	8	0	4	552.5
55～59歳	05	1,378	1,301	77	74	29	4	0	3	8	16	11	3	0	3	290.3
60～64歳	06	2,303	2,182	121	115	54	17	0	3	14	12	9	6	0	6	738.2
65～69歳	07	2,583	2,439	144	142	65	8	0	13	17	18	13	8	0	2	309.7
70～74歳	08	3,790	3,600	190	184	69	19	1	15	21	17	24	17	1	6	501.3
75～79歳	09	1,206	1,142	64	63	22	9	1	4	8	5	11	3	0	1	746.3
80歳以上	10	630	588	42	41	17	9	0	0	3	5	6	1	0	1	1,428.6
計	11	17,207	16,181	1,026	991	394	85	3	74	126	136	114	58	1	35	494.0

29年度計	16,732	15,654	1,078	1,053	454	87	0	120	168	100	86	37	1	25	520.0
30年度計	16,424	15,261	1,163	1,134	430	83	3	133	194	141	105	43	2	29	505.4
元年度計	16,271	15,298	973	942	339	61	1	94	138	157	105	47	0	31	374.9
2年度計	13,614	12,949	665	r650	r229	r47	r0	r63	r105	r98	77	31	0	r15	r345.2

※精密検査結果は確定するまで2年間を要する。令和4年9月末現在の把握数。

4-6 大腸がん検診年齢階級別

令和3年度

区 分	B 受 診 者 数	要 精 検 者	精 検 受 診 者	精 検 結 果														精 検 未 受 診	がん 発見率 C/B 10万対
				異常 なし	確 定 大 腸 が ん				大腸 がん 疑い	大腸 腺腫	その他の ポリープ	大腸 憩室	潰瘍性 大腸炎	クローン 病	その他	結果 不明			
					進 行 が ん	早 期 が ん	深 達 度 明 不 が	C 計											
2	4	5	6	7	8	9	10	11	12	13	14	15	16	17	18	19	20		
男	40 - 44歳	01	534	18	10	6	0	0	0	0	0	2	0	0	2	0	0	8	0.0
	45 - 49歳	02	468	7	4	2	0	0	0	0	2	0	0	0	0	0	0	3	0.0
	50 - 54歳	03	593	30	24	7	2	0	0	2	0	12	1	1	1	0	0	6	337.3
	55 - 59歳	04	652	48	36	9	1	1	0	2	0	19	2	0	1	0	3	12	306.7
	60 - 64歳	05	1,390	73	51	10	0	2	0	2	0	31	2	2	0	0	4	22	143.9
	65 - 69歳	06	4,442	302	240	36	10	15	2	27	0	140	7	19	3	0	8	62	607.8
	70 - 74歳	07	7,835	610	475	71	10	42	1	53	1	267	22	40	1	0	20	135	676.5
	75 - 79歳	08	5,398	502	413	81	11	30	0	41	0	214	12	45	0	0	20	89	759.5
	80歳以上	09	5,267	568	409	75	12	26	1	39	1	214	17	43	2	0	18	159	740.5
	小 計	10	26,579	2,158	1,682	297	46	116	4	166	2	901	63	150	10	0	73	0	496
女	40 - 44歳	11	1,611	61	45	28	1	1	0	2	0	7	4	1	1	0	2	16	124.1
	45 - 49歳	12	1,443	41	30	17	0	0	0	0	7	1	1	0	0	4	0	11	0.0
	50 - 54歳	13	1,596	65	55	26	0	1	0	1	0	18	2	3	0	0	5	10	62.7
	55 - 59歳	14	1,770	63	51	16	0	4	1	5	0	18	2	3	2	0	5	12	282.5
	60 - 64歳	15	3,346	131	105	44	1	3	0	4	0	36	2	10	1	0	8	26	119.5
	65 - 69歳	16	6,587	280	233	93	6	5	1	12	0	89	9	15	1	0	14	47	182.2
	70 - 74歳	17	10,360	520	450	129	22	18	1	41	0	186	23	43	1	0	27	70	395.8
	75 - 79歳	18	6,502	416	349	108	9	20	2	31	0	154	18	24	1	0	13	67	476.8
	80歳以上	19	6,290	478	320	100	4	15	0	19	0	144	14	28	0	0	15	158	302.1
	小 計	20	39,505	2,055	1,638	561	43	67	5	115	0	659	75	128	7	0	93	0	417
計	21	66,084	4,213	3,300	858	89	183	9	281	2	1,560	138	278	17	0	166	0	913	425.2
29年度計		73,714	5,059	4,066	1,164	102	208	1	311	0	1,816	217	370	12	0	176	0	993	421.9
30年度計		73,755	5,058	4,080	1,126	124	217	8	349	2	1,870	204	322	12	0	183	12	978	473.2
元年度計		71,755	4,922	3,960	1,062	96	199	14	309	1	1,901	181	327	11	0	166	2	962	430.6
2年度計		62,790	r4,308	r3,480	r974	r75	r140	r3	r218	2	r1628	r163	r324	11	0	r160	0	r828	r347.2

※精密検査結果は確定するまで2年間を要する。令和4年9月末現在の把握数。

4-7 前立腺がん検診年齢階級別

令和3年度

区分	B 受診者 数	要 精 検 者	精 検 受 診 者	精 検 結 果												精 検 未 受 診	がん 発見率 C/B 10万対	
				異 常 な し	前立腺がん						病 期 不 明	C 計	前 が ん 疑 い	そ の 他	結 果 不 明			
					進 行 が ん (D)	局 所 進 展 が ん (C)	早 期 が ん											
							(B0)	(B1)	(B2)									
2	4	5	6	7	8	9	10	11	12	13	14	15	16	17	18			
50歳	01	120	4	3	2	0	0	0	0	0	0	0	0	1	0	0	1	0.0
55歳	02	125	5	4	0	0	0	0	0	0	0	0	0	4	0	0	1	0.0
60歳	03	181	16	14	4	0	1	0	1	1	0	3	6	1	0	2	1,657.5	
65歳	04	567	64	54	14	0	0	0	3	2	1	6	15	14	5	10	1,058.2	
70歳	05	1,311	129	104	9	2	4	1	4	5	2	18	49	20	8	25	1,373.0	
75歳	06	1,115	148	120	12	2	0	1	4	5	0	12	48	33	15	28	1,076.2	
80歳以上	07	1,278	92	68	8	2	5	1	1	4	0	13	34	11	2	24	1,017.2	
計	08	4,697	458	367	49	6	10	3	13	17	3	52	153	83	30	91	1,107.1	
29年度計		5,556	493	415	59	4	18	12	16	15	6	71	140	96	49	78	1,277.9	
30年度計		5,319	481	400	65	8	14	6	34	27	7	96	141	82	16	81	1,804.9	
元年度計		5,098	451	371	60	5	11	2	25	24	5	72	133	87	19	80	1,412.6	
2年度計		4,095	320	r261	r40	4	12	4	r13	9	5	r47	r98	r61	15	r59	r1147.7	

※精密検査結果は確定するまで2年間を要する。令和4年9月末現在の把握数。

5. 精神保健

5-1 男女別自殺者数の推移

(単位：人)

年次	平成29	平成30	令和元	令和2	令和3
総数	120	125	124	116	122
男	79	76	85	71	81
女	41	49	39	45	41

5-2 男女別年齢階級別自殺者数の推移

(単位：人)

年次	総数		10代・20代		30代		40代	
	男	女	男	女	男	女	男	女
平成29	79	41	14	1	6	7	15	7
平成30	76	49	11	1	11	7	9	6
令和元	85	39	9	6	13	5	12	9
令和2	71	45	13	7	8	3	11	6
令和3	81	41	13	5	14	4	11	11

年次	50代		60代		70代		80代以上	
	男	女	男	女	男	女	男	女
平成29	16	3	13	10	9	7	6	6
平成30	15	6	14	11	9	9	7	9
令和元	19	3	13	5	7	6	12	5
令和2	12	9	12	4	8	12	7	4
令和3	16	8	10	3	13	4	4	6

5-3 自殺死亡率の推移

年次	平成29	平成30	令和元	令和2	令和3
自殺死亡率※	14.9	15.6	15.6	14.8	15.6

※人口10万人当たりの自殺者数

5-4 管内在院患者数

令和4年3月末現在(単位：人)

合 計	管内	管外
2,164	1,683	481

5-5 在院期間別在院患者数

令和4年3月末現在(単位：人)

合 計	6ヶ月未満	6ヶ月～1年未満	1年～2年未満	2年～3年未満	3年～5年未満	5年～7年未満	7年～10年未満	10年～20年未満	20年以上
2,164	496	139	215	151	251	155	165	312	280

5-6 病類別在院患者数

令和4年3月末現在(単位：人)

合 計	統合失調症	うつ病・躁うつ病
2,164	1,236	273

器質性精神障がい					
総 数	認知症性疾患				その他の器質性精神障がい
	総 数	アルツハイマー型認知症	脳血管性認知症	その他の認知症	
411	380	191	32	157	31

精神作用物質使用による障がい						神経症性、ストレス関連及び身体表現性障がい		
総 数	アルコール依存症	アルコール精神病	薬物依存症	薬物精神病	その他の依存症	総 数	PTSD	その他の神経症
65	52	11	1	0	1	51	0	51

摂食障がい	てんかん	知的障がい	パーソナリティ障害	その他
8	16	50	9	45

再 掲	
児童・思春期精神疾患	身体合併症
4	304

5-7 年齢階層別在院患者数

令和4年3月末現在(単位：人)

合 計	0～9歳	10～19歳	20～29歳	30～39歳	40～49歳	50～59歳	60～64歳	65～69歳	70歳以上
2,164	0	9	35	80	198	325	175	251	1091

再 掲

0～5歳	6～12歳	13～15歳	16～17歳	18～19歳
0	0	0	4	5

5-8 管内通院患者数

令和4年3月中実人数

合 計	管内	管外
10,844	8,222	2,622

5-9 病類別通院患者数

令和4年3月中実人数

合計	統合失調症	うつ病・躁うつ病
10,844	2,977	2,797

器質性精神障がい					
総数	認知症性疾患				その他の器質性精神障がい
	総数	アルツハイマー型認知症	脳血管性認知症	その他の認知症	
831	413	294	29	90	418

精神作用物質使用による障がい						神経症性、ストレス関連及び身体表現性障がい		
総数	アルコール依存症	アルコール精神病	薬物依存症	薬物精神病	その他の依存症	総数	PTSD	その他の神経症
305	282	12	6	2	3	1,756	347	1,409

摂食障がい	てんかん	知的障がい	パーソナリティ障害	その他
62	117	342	175	1,482

再掲	
児童・思春期精神疾患	身体合併症
171	295

5-10 年齢階層別通院患者数

令和4年3月中実人数

総数	0～9歳	10～19歳	20～29歳	30～39歳	40～49歳	50～59歳	60～64歳	65～69歳	70歳以上
10,844	43	448	1090	1,577	2,051	2,016	753	760	2,106

再掲				
0～5歳	6～12歳	13～15歳	16～17歳	18～19歳
25	34	119	150	163

5-11 精神科病院・通院患者状況（県内者）

入院：令和4年3月末現在，通院：令和4年3月中実人数(単位：人)

合 計			統合失調症			うつ病・躁うつ病		
入院	通院	計	入院	通院	計	入院	通院	計
1,683	8,222	9,905	928	2,271	3,199	220	2,093	2,313

器質性精神障がい

総 数			認知症性疾患									その他の器質性精神障がい					
			総 数			アルツハイマー型認知症			脳血管性認知症						その他の認知症		
入院	通院	計	入院	通院	計	入院	通院	計	入院	通院	計	入院	通院	計	入院	通院	計
336	667	####	309	345	654	152	242	394	25	22	47	132	81	213	27	322	349

精神作用物質使用による障がい

総 数			アルコール依存症			アルコール精神病			薬物依存症			薬物精神病			その他の依存症		
入院	通院	計	入院	通院	計	入院	通院	計	入院	通院	計	入院	通院	計	入院	通院	計
50	221	271	40	202	242	9	10	19	1	4	5	0	2	2	0	3	3

神経症性、ストレス関連及び身体表現性障がい

総 数			P T S D			その他の神経症		
入院	通院	計	入院	通院	計	入院	通院	計
45	1,328	1,373	0	263	263	45	1,065	1,110

摂食障がい			てんかん			知的障がい			パーソナリティ障がい			その他		
入院	通院	計	入院	通院	計	入院	通院	計	入院	通院	計	入院	通院	計
6	41	47	11	79	90	44	230	274	6	130	136	37	1,162	1,199

再 掲

児童・思春期精神疾患			身体合併症		
入院	通院	計	入院	通院	計
2	113	115	239	243	482

5-12 精神科病院・通院患者状況（県外者）

入院：令和4年3月末現在，通院：令和4年3月中実人数(単位：人)

合 計			統合失調症			うつ病・躁うつ病		
入院	通院	計	入院	通院	計	入院	通院	計
481	2,622	3,103	308	706	1,014	53	704	757

器質性精神障がい

総 数			認知症性疾患									その他の器質性精神障がい					
			総 数			アルツハイマー型認知症			脳血管性認知症						その他の認知症		
入院	通院	計	入院	通院	計	入院	通院	計	入院	通院	計	入院	通院	計	入院	通院	計
75	164	239	71	68	139	39	52	91	7	7	14	25	9	34	4	96	100

精神作用物質使用による障がい

総 数			アルコール依存症			アルコール精神病			薬物依存症			薬物精神病			その他の依存症		
入院	通院	計	入院	通院	計	入院	通院	計	入院	通院	計	入院	通院	計	入院	通院	計
15	84	99	12	80	92	2	2	4	0	2	2	0	0	0	1	0	1

神経症性、ストレス関連及び身体表現性障がい

総 数			PTSD			その他の神経症		
入院	通院	計	入院	通院	計	入院	通院	計
6	428	434	0	84	84	6	344	350

摂食障がい			てんかん			知的障がい			パーソナリティ障がい			その他		
入院	通院	計	入院	通院	計	入院	通院	計	入院	通院	計	入院	通院	計
2	21	23	5	38	43	6	112	118	3	45	48	8	320	328

再 掲

児童・思春期精神疾患			身体合併症		
入院	通院	計	入院	通院	計
2	58	60	65	52	117

5-13 精神科病院入院・通院患者に係る診断名別・年齢階層別調

入院：令和4年3月末現在、通院：令和4年3月中実人数(単位：人)

年齢階層	合計			0～9歳			10～19歳			20～29歳			30～39歳			
	入院	通院	計	入院	通院	計	入院	通院	計	入院	通院	計	入院	通院	計	
診断名	入院	通院	計	入院	通院	計	入院	通院	計	入院	通院	計	入院	通院	計	
統合失調症	1,236	2,977	4,213	0	1	1	3	41	44	17	179	196	54	415	469	
うつ病・躁うつ病	273	2,797	3,070	0	0	0	1	41	42	1	196	197	6	313	319	
器質性精神障がい	総数	411	831	1,242	0	0	0	0	12	12	0	19	19	0	56	56
	認知症性疾患	380	413	793	0	0	0	0	0	0	0	0	0	0	1	1
	アルツハイマー型認知症	191	294	485	0	0	0	0	0	0	0	0	0	0	0	0
	脳血管性認知症	32	29	61	0	0	0	0	0	0	0	0	0	0	1	1
	その他の認知症	157	90	247	0	0	0	0	0	0	0	0	0	0	0	0
その他の器質性障がい	31	418	449	0	0	0	0	12	12	0	19	19	0	55	55	
精神作用物質使用に	総数	65	305	370	0	0	0	0	0	0	1	1	3	23	26	
	アルコール依存症	52	282	334	0	0	0	0	0	0	1	1	3	19	22	
	アルコール精神病	11	12	23	0	0	0	0	0	0	0	0	0	1	1	
	薬物依存症	1	6	7	0	0	0	0	0	0	0	0	0	0	3	3
	薬物精神病	0	2	2	0	0	0	0	0	0	0	0	0	0	0	0
その他の依存症	1	3	4	0	0	0	0	0	0	0	0	0	0	0	0	
表連ス神経性及びレズン障害	総数	51	1,756	1,807	0	4	4	1	98	99	3	270	273	4	325	329
	P T S D	0	347	347	0	1	1	0	23	23	0	61	61	0	80	80
	その他の神経症	51	1,409	1,460	0	3	3	1	75	76	3	209	212	4	245	249
摂食障がい	8	62	70	0	0	0	2	11	13	3	12	15	0	15	15	
てんかん	16	117	133	0	0	0	0	0	0	0	6	6	1	10	11	
知的障がい	50	342	392	0	0	0	0	10	10	2	59	61	3	70	73	
パーソナリティ障がい	9	175	184	0	0	0	0	9	9	0	31	31	2	49	51	
その他	45	1,482	1,527	0	38	38	2	226	228	9	317	326	7	301	308	
合計	2,164	10,844	13,008	0	43	43	9	448	457	35	1,090	1,125	80	1,577	1,657	

年齢階層	40～49歳			50～59歳			60～64歳			65～69歳			70歳～			
	入院	通院	計	入院	通院	計	入院	通院	計	入院	通院	計	入院	通院	計	
診断名	入院	通院	計	入院	通院	計	入院	通院	計	入院	通院	計	入院	通院	計	
統合失調症	151	723	874	244	741	985	120	253	373	167	230	397	480	394	874	
うつ病・躁うつ病	16	475	491	24	574	598	25	226	251	32	254	286	168	718	886	
器質性精神障がい	総数	3	76	79	14	74	88	13	38	51	27	61	88	354	495	849
	認知症性疾患	0	1	1	7	10	17	10	6	16	25	21	46	338	374	712
	アルツハイマー型認知症	0	1	1	2	2	4	5	3	8	6	13	19	178	275	453
	脳血管性認知症	0	0	0	1	4	5	1	1	2	2	2	4	28	21	49
	その他の認知症	0	0	0	4	4	8	4	2	6	17	6	23	132	78	210
その他の器質性障がい	3	75	78	7	64	71	3	32	35	2	40	42	16	121	137	
精神作用物質使用に	総数	7	60	67	16	71	87	5	45	50	8	42	50	26	63	89
	アルコール依存症	7	56	63	13	67	80	3	42	45	7	37	44	19	60	79
	アルコール精神病	0	2	2	3	2	5	1	2	3	1	3	4	6	2	8
	薬物依存症	0	0	0	0	0	0	0	0	0	0	2	2	1	1	2
	薬物精神病	0	1	1	0	1	1	0	0	0	0	0	0	0	0	0
その他の依存症	0	1	1	0	1	1	1	1	2	0	0	0	0	0	0	
表連ス神経性及びレズン障害	総数	3	334	337	5	271	276	2	99	101	8	83	91	25	272	297
	P T S D	0	66	66	0	50	50	0	21	21	0	11	11	0	34	34
	その他の神経症	3	268	271	5	221	226	2	78	80	8	72	80	25	238	263
摂食障がい	2	19	21	1	4	5	0	1	1	0	0	0	0	0	0	
てんかん	1	21	22	1	30	31	0	12	12	2	17	19	11	21	32	
知的障がい	11	80	91	11	74	85	7	10	17	6	25	31	10	14	24	
パーソナリティ障がい	2	42	44	2	26	28	2	9	11	0	3	3	1	6	7	
その他	2	221	223	7	151	158	1	60	61	1	45	46	16	123	139	
合計	198	2,051	2,249	325	2,016	2,341	175	753	928	251	760	1,011	1,091	2,106	3,197	

診断名	年齢階層	再 掲														
		0~5歳			6~12歳			13~15歳			16~17歳			18~19歳		
		入院	通院	計	入院	通院	計	入院	通院	計	入院	通院	計	入院	通院	計
統 合 失 調 症		0	0	0	0	1	1	0	15	15	1	11	12	2	15	17
う つ 病 ・ 躁 う つ 病		0	0	0	0	0	0	0	3	3	0	19	19	1	19	20
器 質 性 精 神 障 害 症	総 数	0	0	0	0	0	0	0	2	2	0	5	5	0	5	5
	認 知 症 疾 患	0	0	0	0	0	0	0	0	0	0	0	0	0	0	0
	ア ル ツ ハ イ マ ー 型 認 知 症	0	0	0	0	0	0	0	0	0	0	0	0	0	0	0
	脳 血 管 性 認 知 症	0	0	0	0	0	0	0	0	0	0	0	0	0	0	0
	そ の 他 の 認 知 症	0	0	0	0	0	0	0	0	0	0	0	0	0	0	0
そ の 他 の 器 質 性 障 害 症	0	0	0	0	0	0	0	2	2	0	5	5	0	5	5	
精 神 作 用 物 質 使 用 による 障 害 症	総 数	0	0	0	0	0	0	0	0	0	0	0	0	0	0	0
	ア ル コ ー ル 依 存 症	0	0	0	0	0	0	0	0	0	0	0	0	0	0	0
	ア ル コ ー ル 精 神 病	0	0	0	0	0	0	0	0	0	0	0	0	0	0	0
	薬 物 依 存 症	0	0	0	0	0	0	0	0	0	0	0	0	0	0	0
	薬 物 精 神 病	0	0	0	0	0	0	0	0	0	0	0	0	0	0	0
そ の 他 の 依 存 症	0	0	0	0	0	0	0	0	0	0	0	0	0	0	0	
表 現 及 び 性 格 的 障 害 症	総 数	0	0	0	0	5	5	0	27	27	0	32	32	1	38	39
	P T S D	0	0	0	0	1	1	0	7	7	0	4	4	0	12	12
	そ の 他 の 神 経 症	0	0	0	0	4	4	0	20	20	0	28	28	1	26	27
摂 食 障 害 症	0	0	0	0	0	0	0	2	2	2	2	4	0	7	7	
て ん かん	0	0	0	0	0	0	0	0	0	0	0	0	0	0	0	
知 的 障 害 症	0	0	0	0	1	1	0	2	2	0	3	3	0	4	4	
パ ー ソ ナ リ テ ィ 障 害 症	0	0	0	0	0	0	0	0	0	0	4	4	0	5	5	
そ の 他	0	25	25	0	27	27	0	68	68	1	74	75	1	70	71	
合 計	0	25	25	0	34	34	0	119	119	4	150	154	5	163	168	

5-14 措置入院対応件数

(現行の法律に基づく)

(単位：件)

年次	22条			23条			24条			25条			26条		
	申請	診察	要措置	通報	診察	要措置	通報	診察	要措置	通報	診察	要措置	通報	診察	要措置
平成29	5	0	0	60	47	33	40	10	6	0	0	0	84	4	3
平成30	0	0	0	97	69	48	54	9	7	0	0	0	74	2	1
令和元	0	0	0	81	55	30	41	11	5	1	0	0	59	0	0
令和2	0	0	0	96	73	41	22	9	6	0	0	0	52	0	0
令和3	0	0	0	77	49	25	20	7	4	0	0	0	69	0	0

5-15 精神科救急医療システム対応件数

令和3年度

対応件数，時間別

(単位：件)

区 分		県北	新潟・佐渡	県央	魚沼	上越	総計	
休日 昼間	稼働率	26.8%	69.9%	84.6%	40.7%	63.4%	59.2%	
	稼働日数	33	121	104	33	78	369	
	当番日数	123	173	123	81	123	623	
	対応状況	総数	37	294	528	53	178	1,090
	対応状況	電話のみ	15	201	445	40	132	833
	対応状況	来院	22	93	83	13	46	257
夜間	稼働率	56.8%	84.5%	88.2%	46.2%	67.0%	79.3%	
	稼働日数	42	246	216	12	63	579	
	当番日数	74	291	245	26	94	730	
	対応状況	総数	65	1,178	939	23	123	2,328
	対応状況	電話のみ	34	1,058	847	18	102	2,059
	対応状況	来院	31	120	92	5	21	269

対応件数の年次推移

(単位：件)

年 次	平成29	平成30	令和元	令和2	令和3
休日昼間	1,071	1,146	1,282	1,215	1,090
夜間	2,380	2,427	2,612	2,447	2,328
総 数	3,451	3,573	3,894	3,662	3,418

注：本事業は，新潟県と新潟市の合同実施であり，各対応件数は県全体の実績である。

5-16 精神保健福祉相談件数

年次	総数	精神保健福祉室	区役所健康福祉課 地域保健福祉センター	こころの健康センター
平成29	12,111	398	6,060	5,653
平成30	11,147	431	4,958	5,758
令和元	11,906	344	5,879	5,683
令和2	10,763	351	4,683	5,729
令和3	10,235	426	3,829	5,980

5-17 精神保健福祉相談件数（区別）

令和3年度

地域保健福祉センター 区役所健康福祉課	北区	163
	東区	673
	中央区	911
	江南区	347
	秋葉区	673
	南区	165
	西区	627
	西蒲区	270
	その他	0
各区小計		3,829
精神保健福祉室		426
こころの健康センター		5,980
合計		10,235

5-18 精神保健福祉訪問件数

年次	総数	精神保健福祉室	区役所健康福祉課 地域保健福祉センター	こころの健康センター
平成29	2,156	244	1,910	2
平成30	2,037	338	1,695	4
令和元	1,684	340	1,340	4
令和2	1,563	332	1,229	2
令和3	1,154	245	904	5

5-19 精神保健福祉訪問件数（区別）

令和3年度		
地域保健福祉センター課	北 区	53
	東 区	120
	中央区	115
	江南区	90
	秋葉区	235
	南 区	114
	西 区	128
	西蒲区	49
	その他	0
各区小計		904
精神保健福祉室		245
こころの健康センター		5
合 計		1,154

5-20 こころの健康センターにおける専門相談件数（来所相談）

相談名	開催日	令和3年度		
		開催回数	実人数	延人数
精神科医(所長)による精神保健福祉相談	毎週木曜日	51	43	52
精神科医による高齢者精神保健福祉相談	第2火曜日・第4木曜日	12	8	9
精神科医による思春期相談	偶数月の第2木曜日	6	8	8
精神保健福祉相談員などによる依存症相談	第1・3月曜日	12	10	11
臨床心理士によるこころの健康相談	第2・4水曜日	18	8	8
小計			77	88
精神保健福祉相談員等による精神保健福祉相談	月～金曜日		158	271
合計			235	359

5-21 こころの健康センターにおける専門相談件数（電話相談）

相談名	開催日	令和3年度	
		実人数	延人数
精神保健福祉相談員等による精神保健福祉相談	月～金曜日	3,187	5,456

5-22 こころの健康センターにおける専門相談件数（訪問相談）

相談名	開催日	令和3年度	
		実人数	延人数
精神保健福祉相談員等による精神保健福祉相談	月～金曜日	5	5

5-23 こころの健康センターにおける専門相談件数（メール相談）

相談名	開催日	令和3年度	
		実人数	延人数
精神保健福祉相談員等による精神保健福祉相談	24時間	108	160

5-24 精神医療審査会 退院等請求審査件数

区分	審査件数	審査結果				令和3年度			
		現在の入院形態による入院又は処遇は適当	他の入院形態への移行が適当	病状等について報告を求めることが適当	入院又は処遇は不适当	意見聴取件数	取り下げ件数	繰越請求件数	平均処理日数
退院請求	32	31	1	0	0	30 注3	17	5	42.0
処遇改善請求	7	7			0	5	7	2	37.7
合計	39 (2.2)注1	38	1	0	0	35	24 (34.3)注2	7	41.2

注1) ()内は1回あたりの審査件数

注2) ()内は請求件数に占める取り下げ件数の割合

注3) 6ヶ月以内の複数回請求 … 書面による意見聴取（令和3年度 2件）

5-25 精神医療審査会 書類審査件数

令和3年度

区分	審査件数	(うち、審査継続案件数)	審査結果				意見聴取件数	
			現在の入院形態による入院は適当	他の入院形態への移行が適当	病状等について報告を求めることが適当	入院継続又は処遇内容は不适当		
医療保護入院届	1,460	74	1,460	0	0	0	0	
定期病状報告	措置入院	8	0	8	0	0	0	0
	医療保護入院	1,318	61	1,318	0	0	0	0
合計	2,786 (154.8)注1	135 (7.5)注1	2,786	0	0	0	0	

注1) ()は1回あたりの審査件数

IV 予 防 衛 生

1. 結核予防

1-1 新登録患者数－年齢階級別

令和3年

年次	活動性結核							(別掲) 潜在性結核 感染症
	総数	肺結核活動性					肺結核 活動性 外核性	
		総数	喀痰塗抹性 陽性	その他の結核 菌性	陰性 その他	肺結核 活動性		
平成28	79	63	30	25	8	16	43	
平成29	77	63	33	21	9	14	25	
平成30	72	60	24	28	8	12	45	
令和元	76	59	20	27	12	17	54	
令和2	52	38	17	16	5	14	22	
令和3	45	33	22	10	1	12	27	
0～4歳	0	0	0	0	0	0	1	
5～9歳	0	0	0	0	0	0	1	
10～14歳	0	0	0	0	0	0	0	
15～19歳	1	1	0	1	0	0	1	
20～29歳	1	0	0	0	0	1	2	
30～39歳	0	0	0	0	0	0	3	
40～49歳	2	2	1	1	0	0	4	
50～59歳	3	2	1	1	0	1	3	
60～69歳	4	3	1	2	0	1	4	
70歳以上	34	25	19	5	1	9	8	

※平成19年6月、感染症法に基づく結核の届出基準の改正に伴い、従来の「初感染結核」を「潜在性結核感染症」に改めた。

1-2 新登録患者数－発見方法別

令和3年

	活動性結核							(別掲) 潜在性結核 感染症
	総数	肺結核活動性					肺結核 活動性	
		総数	喀痰塗 抹陽性	その他 結核菌 陽性	菌陰性 その他	その他		
総数	45	38	17	10	1	12	27	
健康診断	3	2	0	2	0	1	13	
個別健康診断	1	0	0	0	0	1	0	
定期検診	2	2	0	2	0	0	0	
学 校	1	1	0	1	0	0	0	
住 民	0	0	0	0	0	0	0	
職 場	1	1	0	1	0	0	0	
施 設	0	0	0	0	0	0	0	
定期外検診	0	0	0	0	0	0	13	
家 族	0	0	0	0	0	0	5	
そ の 他	0	0	0	0	0	0	8	
その他の集団	0	0	0	0	0	0	0	
医療機関受診	42	31	22	8	1	11	14	
そ の 他	0	0	0	0	0	0	0	
不 明	0	0	0	0	0	0	0	

※平成19年6月、感染症法に基づく結核の届出基準の改正に伴い、従来の「初感染結核」を「潜在性結核感染症」に改めた。

1-3 年末時登録者数－受療状況別

令和3年

年次	総数	活動性結核						不活動性結核	活動性不明	(別掲) 潜在性結核 感染症
		総数	肺結核活動性				肺外結核 活動性			
			総数	登録時 喀痰塗 抹陽性	登録時 その他の 結核菌 陽性	登録時 菌陰性 ・ その他				
平成28	193	53	45	26	14	5	8	117	23	90
平成29	166	57	45	24	13	8	12	75	34	47
平成30	156	51	41	18	21	2	10	65	40	62
令和1	159	37	27	8	15	4	10	104	18	74
令和2	150	24	18	6	7	5	6	88	38	67
令和3	119	21	12	10	2	0	9	57	41	49
入 院 中	3	3	3	2	1	0	0	0	0	0
外来治療中	36	17	9	8	1	0	8	0	19	23
治療なし	76	1	0	0	0	0	1	57	18	24
不 明	4	0	0	0	0	0	0	0	4	2

※平成19年6月、感染症法に基づく結核の届出基準の改正に伴い、従来の「初感染結核」を「潜在性結核感染症」に改めた。

1-4 登録除外者数－除外理由別

令和3年

年次	活動性結核							(別掲) 潜在性結核 感染症
	総数	肺結核活動性					肺結核 活動性 外核性	
		総数	喀痰塗抹 陽性	その他の結核 菌陰性 その他	菌陰性 その他	菌陰性 その他		
平成28	96	77	40	21	16	19	45	
平成29	105	87	43	31	13	18	66	
平成30	85	71	36	25	10	14	32	
令和1	73	60	28	26	6	13	38	
令和2	63	54	30	15	9	9	31	
令和3	78	62	26	29	7	16	43	
観察不要	53	42	13	24	7	11	41	
結核死亡	1	1	1	0	5	0	0	
結核外死亡	10	15	11	4	0	5	0	
転症	0	0	0	0	0	0	1	
転出	4	4	11	1	2	0	0	
その他	0	0	0	0	0	0	1	

※平成19年6月、感染症法に基づく結核の届出基準の改正に伴い、従来の「初感染結核」を「潜在性結核感染症」に改めた。

1-5 感染症法第37条の2の規定による医療費の公費負担の状況－被保険者等別

令和3年

	被用者保険		国民健康保険			老人 保健法	生活 保護法	その他	介護 保険法	計
	本人	家族	一般	退職本人	退職家族					
申請	15	9	6	0	0	32	3	0	0	65
合格	15	9	6	0	0	32	3	0	0	65
承認	15	9	6	0	0	32	3	0	0	65

* 第37条解除後の第37条の2新規も含む。

1-6 感染症法第37条の規定による医療費の公費負担の状況－被保険者等別

令和3年

	被用者保険		国民健康保険			老人 保健法	生活 保護法	その他	介護 保険法	計
	本人	家族	一般	退職本人	退職家族					
2年未 現 在	0	0	0	0	0	2	0	0	0	2
3年中 承 認	2	1	0	0	0	21	1	0	0	25
3年中 解 除	2	1	0	0	0	22	0	0	0	25
3年未 現 在	0	0	0	0	0	1	1	0	0	2

1-7 接触者検診受診状況

令和3年度

区 分	対象者数 ①	勧告及び受診者数			措置及び受診者数			⑥	総受診者数	
		勧告者数 ②	受診者数 ③	受診率 ③/②	措置者数 ④	受診者数 ⑤	受診率 ⑤/④		総受診者数	受診率
保健所実施	552	552	540	97.8	0	0	0.0	540	97.8	
そ の 他	31	31	24	77.4	0	0	0.0	24	77.4	
計	583	583	564		0	0	0.0	0	564	

1-8 管理検診実施状況

令和3年度

活 動 性 区 分	管 対 理 象 検 者 診 数	管理検診受診者		定そ受 期の 診 検他 診の者	未 受 診 者	受 診 結 果			
		保 実 健 所 施	医 委 療 機 関 託			要 医 療	令 和 3 年	登 録 除 外	未 結 果
活 動 性	0	0	0	0	0	0	0	0	0
不 活 動 性	294	26	266	0	2	0	202	90	0
病 状 不 明	0	0	0	0	0	0	0	0	0
計	294	35	314	0	2	0	202	90	0

1-9 結核健康診断（定期・定期外）等実施状況

令和3年度

区 分	総 数	定 期 健 康 診 断					定期外健康診断		管 理 検 診		
		乳 幼 児	一 住 般 民	令 和 3 年	施 設	事 業 所	患 家 者 族	そ の 他			
受診者総数 ※ 3	86,164	5,114	18,192	17,222	4,511	35,600	186	379	26		
総 数 ※ 4	91,304	5,114	25,002	17,222	5,176	38,199	186	379	26		
検査項目	ツ反被注射数	1	※1 -	-	-	-	-	1	0	-	
	被判定者数	1	-	-	-	-	-	1	0	-	
	内訳	陰性者数	1	-	-	-	-	-	1	0	-
		陽性者数	0	-	-	-	-	-	0	0	-
	BCG接種者数	5,114	5,114	-	-	-	-	-	-	-	
	間接撮影件数	26,005	0	0	10,304	1,133	14,568	0	0	-	
	直接撮影件数	59,564	0	25,002	6,918	3,961	23,593	81	9	26	
	QFT検査 ※2	474	-	0	0	0	0	104	370	-	
喀痰検査数	120	-	0	0	82	38	0	0	-		
検診結果 ※ 3	結核患者	3	/	0	1	1	0	1	0	/	
	潜在性結核感染者	16	/	0	1	0	0	4	11	/	
	発病の恐れ	0	/	0	0	0	0	0	0	/	
	異常なし	86,015	/	25,002	17,220	5,093	38,161	180	359	/	
	未結果	0	/	0	0	0	0	0	0	/	

注： ※1 定期健康診断のツベルクリン反応検査は平成17年度結核予防法の改正により廃止

※2 結核感染の有無を診断する血液検査

※3 BCG接種者と管理検診受診者の結果は含まれていない。

※4 複数の検査実施あり

1-10 一般住民（乳幼児）BCG実施状況

年度	対象者数	令和3年	
		BCG接種者	
		実数	率
平成28	6,032	5,957	98.8
平成29	5,734	5,743	100.2
平成30	5,511	5,658	102.7
令和元	5,402	5,367	99.4
令和2	5,196	5,166	99.4
令和3	5,232	5,114	97.7

※ツベルクリン反応検査は平成17年度結核予防法の改正により廃止

1-11 一般住民結核健康診断実施状況

年度	受診者実数	要精検者数	令和3年度						
			精検受診者		精 検 結 果				
			実数	率	異常なし	結核患者	令和3年		不明
平成28	28,291	1,545	1,460	94.5	735	0	35	679	11
平成29	29,569	1,308	1,229	94.0	606	0	36	583	4
平成30	29,830	1,269	1,167	92.0	553	1	31	580	2
令和元	29,654	967	892	92.2	239	0	23	625	5
令和2	18,192	499	465	93.2	147	0	5	275	1
令和3	25,002	685	659	96.2	161	0	5	487	6

2. 感染症

2-1 一類感染症患者数（無症状病原体保有者を含む）

年次	総数	エボラ熱	クリミアン出血熱	痘そう	ペスト	マールブルグ病	ラッサ熱	南出血熱	米熱
平成29	—	—	—	—	—	—	—	—	—
平成30	—	—	—	—	—	—	—	—	—
令和元	—	—	—	—	—	—	—	—	—
令和2	—	—	—	—	—	—	—	—	—
令和3	—	—	—	—	—	—	—	—	—

注：感染症法に基づいて1月1日から12月31日までに届けられた市内医療機関からの報告数。

2-2 二類感染症患者数（無症状病原体保有者を含む）

年次	総数	急性灰白髄炎	ジフテリア	重症急性呼吸器症候群	鳥インフルエンザ (H5N1)
平成28	—	—	—	—	—
平成29	—	—	—	—	—
平成30	—	—	—	—	—
令和元	—	—	—	—	—
令和2	—	—	—	—	—
令和3	—	—	—	—	—

注：感染症法に基づいて1月1日から12月31日までに届けられた市内医療機関からの報告数。結核は別表に掲載。

2-3 三類感染症患者数（無症状病原体保有者を含む）

年次	総数	腸チフス	パラチフス	コレラ	細菌性赤痢	腸管出血性大腸菌感染症
平成28	20	—	—	—	2	18
平成29	42	—	—	—	—	42
平成30	31	—	—	—	—	31
令和元	27	—	—	—	—	27
令和2	26	1	—	—	—	25
令和3	20	—	—	—	—	20

注：感染症法に基づいて1月1日から12月31日までに届けられた市内医療機関からの報告数。

2-4 四類感染症患者数（無症状病原体保有者を含む）

年次	総数	腸チフス	パラチフス	コレラ	細菌性赤痢	腸管出血性大腸菌感染症
平成28	20	—	—	—	2	18
平成29	42	—	—	—	—	42
平成30	31	—	—	—	—	31
令和元	27	—	—	—	—	27
令和2	26	1	—	—	—	25
令和3	20	—	—	—	—	20

注：感染症法に基づいて1月1日から12月31日までに届けられた市内医療機関からの報告数。

2-5 五類<全数把握>感染症患者数（無症状病原体保有者を含む）

年次	総数	アメーバ赤痢	ウイルス性肝炎	急性脳炎	クロイツフェルト・ヤコブ病	劇症型溶血性レンサ球菌感染症	免疫不全症	性不候	ジアルジア	梅毒	破傷風	バンコマイシン耐性腸球菌	麻疹	風疹	球菌感染症	百日咳	その他
平成28	94	8	2	2	3	7	—	—	1	29	—	—	—	1	26	—	15
平成29	96	7	7	9	2	3	4	—	—	16	—	—	3	—	34	—	16
平成30	122	7	6	5	2	2	3	—	—	29	—	—	—	1	31	8	28
令和元	187	3	6	6	3	9	5	—	—	22	1	—	2	—	26	88	16
令和2	124	3	1	7	0	9	3	—	—	21	1	1	—	2	17	48	11
令和3	115	9	—	7	2	12	0	—	1	32	2	—	—	—	13	23	14

注：感染症法に基づいて1月1日から12月31日までに届けられた市内医療機関からの報告数。百日咳は平成30年1月から全数報告。

2-6 五類<定点把握>感染症患者数（無症状病原体保有者を含む）

年次	インフルエンザ	感染性腸炎	水痘	手足口病	流行性耳下腺炎	百日咳	伝染性紅斑	性器クラミジア	淋菌感染症
平成28	12,422	6,084	332	172	777	29	151	82	17
平成29	8,481	5,168	381	2,509	1120	5	195	91	30
平成30	11,307	4,706	437	447	282	—	644	94	22
令和元	13,398	4,904	403	2,841	111	—	853	104	34
令和2	2,986	2,310	325	55	40	—	46	102	25
令和3	0	1,231	138	207	34	—	24	80	21

注：感染症法に基づいて1月1日から12月31日までに届けられた市内医療機関からの報告数。

注：百日咳は修正があり、訂正いたし定点把握から全数把握に変更。

2-7 HIV・性感染症・ウイルス性肝炎 相談・検査状況

年度	エイズ相談件数			検査を受けた件数														
				HIV			ウイルス性肝炎						梅毒			クラミジア		
	(C型肝炎)						(B型肝炎)											
	総数	男	女	総数	男	女	総数	男	女	総数	男	女	総数	男	女	総数	男	女
平成29	1,148	793	355	838	562	276	636	409	227	636	407	229	723	492	231	559	369	190
平成30	1,420	967	453	1,008	683	325	769	512	257	772	516	256	860	597	263	684	470	214
令和元	1,295	896	399	987	670	317	737	484	253	736	483	253	910	625	285	661	439	222
令和2	715	489	226	569	377	192	528	342	186	525	339	186	563	370	193	537	346	191
令和3	729	504	225	523	356	167	520	356	164	520	356	164	525	358	167	523	358	165

注：平成21年度4月から、夜間検査（第3金曜日）を開始。

注：平成21年度8月から、けんこう広場ROSAぴあ（西堀ROSA内）での検査を開始。件数には、けんこう広場ROSAぴあ実施分も含む。

2-8 肝炎治療受給者数

年度		平成28	平成29	平成30	令和元	令和2	令和3
新規受給者数（人）		207	146	147	93	64	70
フイ エン ロタ ン	B型肝炎	1	1	2	1	0	1
	C型肝炎	2	0	0	0	0	0
	B型・C型肝炎	0	0	0	0	0	0
	代謝性肝硬変	0	0	0	0	0	0
B型肝炎核酸アナログ製剤		59	44	47	30	19	32
C型肝炎インターフェロンフリー		145	89	93	56	45	36
C型肝炎インターフェロンフリー（再）		0	12	5	6	0	1
B型肝炎核酸アナログ製剤更新		325	355	381	381	205	388
インターフェロン6か月延長（再）		0	0	0	0	0	0
インターフェロン副作用等2か月延長（再）		1	0	0	0	0	0

計上数は3月末現在 ()は2回目申請者再掲

*平成20年度よりインターフェロン治療助成開始

*平成22年度よりインターフェロン治療の2回目申請と核酸アナログ製剤の申請（更新も可）が開始

*平成23年度よりテラプレビルを含む3剤併用療法等のインターフェロン治療法を助成対象に追加

*平成26年度よりインターフェロンフリー治療助成開始

*平成27年度よりインターフェロンフリー治療の再治療を助成対象に追加

3. 予防接種

3-1 定期予防接種実施状況

区	分	接種対象者数	三種混合					二種混合					不活化ポリオ					四種混合				
			総数	1 期 初 回			1期追加	総数	1 期 初 回		1期追加	2 期	総数	1 期 初 回			1期追加	総数	1 期 初 回			1期追加
				1回目	2回目	3回目			1回目	2回目				1回目	2回目	3回目			1回目	2回目	3回目	
平成29	被接種者数	23,864	5,966	5,966	5,966	5,966	6,631	-	-	1	6,630	4,940	1,235	1,235	1,235	1,235	23,864	5,966	5,966	5,966	5,966	
平成29	被接種者率	0	0	0	0	0	5,152	-	-	1	5,151	248	4	24	40	180	23,152	5,703	5,757	5,735	5,957	
平成29	接種率	0.0%	0.0%	0.0%	0.0%	0.0%	77.7%	-	-	100.0%	77.7%	5.0%	0.3%	1.9%	3.2%	14.6%	97.0%	95.6%	96.5%	96.1%	99.8%	
平成30	被接種者数	23,964	5,991	5,991	5,991	5,991	6,714	-	-	-	6,714	3,788	947	947	947	947	23,964	5,991	5,991	5,991	5,991	
平成30	被接種者率	3	0	0	0	0	3	-	-	-	5,462	55	1	5	12	37	22,883	5,653	5,689	5,705	5,836	
平成30	接種率	0.0%	0.0%	0.0%	0.0%	0.1%	81.4%	-	-	-	81.4%	1.5%	0.1%	0.5%	1.3%	3.9%	95.5%	94.4%	95.0%	95.2%	97.4%	
令和元	被接種者数	23,968	5,992	5,992	5,992	5,992	6,556	-	-	-	6,556	3,504	876	876	876	876	23,968	5,992	5,992	5,992	5,992	
令和元	被接種者率	4	1	1	1	2	5,200	-	-	-	5,200	6	0	0	0	6	21,878	5,345	5,339	5,373	5,821	
令和元	接種率	0.0%	0.0%	0.0%	0.0%	0.0%	79.3%	-	-	-	79.3%	0.2%	0.0%	0.0%	0.0%	0.7%	91.3%	89.2%	89.1%	89.7%	97.1%	
令和2	被接種者数	23,492	5,873	5,873	5,873	5,873	6,587	-	-	-	6,587	2,916	729	729	729	729	23,492	5,873	5,873	5,873	5,873	
令和2	被接種者率	0	0	0	0	0	5,733	-	-	-	5,733	0	0	0	0	0	21,290	5,183	5,210	5,231	5,666	
令和2	接種率	0.0%	0.0%	0.0%	0.0%	0.0%	87.0%	-	-	-	87.0%	0.0%	0.0%	0.0%	0.0%	0.0%	90.6%	88.3%	88.7%	89.1%	96.5%	
令和3	被接種者数	23,308	5,827	5,827	5,827	5,827	6,519	-	-	-	6,519	-	-	-	-	-	23,308	5,827	5,827	5,827	5,827	
令和3	被接種者率	0	0	0	0	0	5,076	-	-	-	5,076	-	-	-	-	-	20,483	5,136	5,144	5,168	5,035	
令和3	接種率	0.0%	0.0%	0.0%	0.0%	0.0%	77.9%	-	-	-	77.9%	-	-	-	-	-	87.9%	88.1%	88.3%	88.7%	86.4%	

区	分	接種対象者数	日本脳炎				ヒブ（インフルエンザB菌）				小児用肺炎球菌				ヒトパピローマウイルス（HPV）ワクチン						
			総数	1 期 初 回		1期追加	2 期	総数	第1回	第2回	第3回	第4回	総数	第1回	第2回	第3回	第4回	総数	第1回	第2回	第3回
				1回目	2回目																
平成29	被接種者数	23,185	5,190	5,190	6,211	6,594	23,116	5,779	5,779	5,779	5,779	23,116	5,779	5,779	5,779	5,779	50,703	16,901	16,901	16,901	16,901
平成29	被接種者率	24,099	6,418	6,330	6,007	5,344	22,931	5,699	5,693	5,709	5,830	22,982	5,696	5,692	5,705	5,889	51	20	17	14	
平成29	接種率	103.9%	123.7%	122.0%	96.7%	81.0%	99.2%	98.6%	98.5%	98.8%	100.9%	98.6%	98.5%	98.7%	101.9%	99.4%	0.1%	0.1%	0.1%	0.1%	
平成30	被接種者数	23,124	5,206	5,206	6,126	6,586	22,772	5,693	5,693	5,693	5,693	22,772	5,693	5,693	5,693	5,693	50,241	16,747	16,747	16,747	
平成30	被接種者率	31,365	7,269	7,337	7,372	9,387	22,651	5,626	5,606	5,661	5,758	22,635	5,636	5,609	5,646	5,744	107	42	38	27	
平成30	接種率	135.6%	139.6%	140.9%	120.3%	142.5%	99.5%	98.8%	98.5%	99.4%	101.1%	99.4%	99.0%	98.5%	99.2%	100.9%	0.2%	0.3%	0.2%	0.2%	
令和元	被接種者数	21,720	4,702	4,702	5,819	6,497	21,816	5,454	5,454	5,454	5,454	21,816	5,454	5,454	5,454	5,454	49,428	16,476	16,476	16,476	
令和元	被接種者率	27,185	6,214	6,359	7,203	7,409	21,002	5,246	5,258	5,202	5,296	21,515	5,287	5,376	5,350	5,502	127	59	40	28	
令和元	接種率	125.2%	132.2%	135.2%	123.8%	114.0%	96.3%	96.2%	96.4%	95.4%	97.1%	98.6%	96.9%	98.6%	98.1%	100.9%	0.3%	0.4%	0.2%	0.2%	
令和2	被接種者数	22,101	4,731	4,731	6,099	6,540	20,924	5,231	5,231	5,231	5,231	20,924	5,231	5,231	5,231	5,231	48,621	16,207	16,207	16,207	
令和2	被接種者率	26,754	6,381	6,547	6,353	7,473	21,419	5,230	5,289	5,335	5,565	20,976	5,208	5,184	5,199	5,385	933	446	296	191	
令和2	接種率	121.1%	134.9%	138.4%	104.2%	114.3%	102.4%	100.0%	101.1%	102.0%	106.4%	100.2%	99.6%	99.1%	99.4%	102.9%	1.9%	2.8%	1.8%	1.2%	
令和3	被接種者数	19,430	3,805	3,805	5,606	6,214	20,680	5,170	5,170	5,170	5,170	20,680	5,170	5,170	5,170	5,170	46,812	15,604	15,604	15,604	
令和3	被接種者率	15,763	4,490	4,544	3,054	3,675	20,446	5,125	5,127	5,125	5,069	20,446	5,119	5,125	5,126	5,076	2,450	939	858	653	
令和3	接種率	81.1%	118.0%	119.4%	54.5%	59.1%	98.9%	99.1%	99.2%	99.1%	98.0%	98.9%	99.0%	99.1%	99.1%	98.2%	5.2%	6.0%	5.5%	4.2%	

区	分	接種対象者数	水痘			B型肝炎			ロタウイルス					麻しん・風しん（MR）				BCG	インフルエンザ	高齢者用肺炎球菌									
			総数	初回	追加	総数	1回目	2回目	3回目	総数	1価			総数	1 期	2 期	3 期				4 期								
											第1回	第2回	第3回																
平成29	被接種者数	11,832	5,916	5,916	17,244	5,748	5,748	5,748																					
平成29	被接種者率	11,351	5,781	5,570	17,431	5,697	5,703	6,031																					
平成29	接種率	95.9%	97.7%	94.2%	101.1%	99.1%	99.2%	104.9%																					
平成30	被接種者数	11,804	5,902	5,902	16,959	5,653	5,653	5,653																					
平成30	被接種者率	11,326	5,763	5,563	16,761	5,638	5,617	5,506																					
平成30	接種率	96.0%	97.6%	94.3%	98.8%	99.7%	99.4%	97.4%																					
令和元	被接種者数	11,486	5,743	5,743	16,101	5,367	5,367	5,367																					
令和元	被接種者率	10,792	5,454	5,338	15,763	5,260	5,336	5,167																					
令和元	接種率	94.0%	95.0%	92.9%	97.9%	98.0%	99.4%	96.3%																					
令和2	被接種者数	11,146	5,573	5,573	15,474	5,158	5,158	5,158																					
令和2	被接種者率	10,868	5,371	5,497	15,708	5,199	5,178	5,331																					
令和2	接種率	97.5%	96.4%	98.6%	101.5%	100.8%	100.4%	103.4%																					
令和3	被接種者数	10,050	5,025	5,025	15,198	5,066	5,066	5,066																					
令和3	被接種者率	9,906	5,080	4,826	15,254	5,113	5,109	5,032																					
令和3	接種率	98.6%	101.1%	96.0%	100.4%	100.9%	100.8%	99.3%																					

注：
 日本脳炎について 平成17年5月30日から、厚生労働省勧告により積極的勧奨を差し控えられ、平成21年6月2日より新日本脳炎ワクチン（乾燥細胞培養ワクチン）での接種再開。平成22年8月予防接種実施規則の改正により、新日本脳炎ワクチンで2期の接種1期の不足分の回数を接種可能となった。平成23年5月20日より、積極的勧奨の差し控えにより予防接種を受ける機会を逸した者（H7.6.1～H19.4.1までに生まれた者）は、定期予防接種年齢外でも20歳未満まで接種できるようになるが、平成23年度被接種者数には定期予防接種年齢外年齢である、8歳と13歳以上の接種者は含まれていない。（平成24年度より改正され含まれている）
 麻しん・風しんについて 平成20年度より麻しん・風しん混合ワクチンの3期（中学1年生相当）・4期（高校3年生相当）の経過措置を5年間導入。平成24年度の麻しん・風しん4期は、平成23年度に高校2年生で実施分（修学旅行等で海外渡航の場合は2年生で接種ポリオについて 平成24年8月までは、生ワクチンによる集団接種であり、9月から不活化ワクチンによる個別接種となった。
 三種混合について 平成24年11月より、三種混合に不活化ポリオを加えた四種混合が開始となった。平成26年12月より一般市場での販売中止、平成28年7月15日に四種混合ワクチンに完全に移行。ただし、平成30年1月末に三種混合ワクチンが販売再開され接種
 ヒブ・小児用肺炎球菌・HPVワクチンについて 平成25年度より定期接種となった。HPVワクチンは平成25年6月から国の勧告を受けて積極的な接種勧奨を中止していたが、令和3年11月26日の国の通知により積極的な接種勧奨を再開。
 また、HPVワクチンの積極的な接種勧奨を控えていた間に接種機会を逸した者に対して、令和4年度から令和6年度まで特例措置を実施。令和7年3月31日まで不足回数を公費で接種可能とした。
 水痘・高齢者用肺炎球菌ワクチンについて 平成26年10月より定期接種となった。水痘ワクチンは平成26年度に限り、経過措置（3歳以上5歳未満で水痘ワクチンの接種歴のない者は1回接種可能）を実施。
 B型肝炎ワクチンについて 平成28年10月より定期接種となった。対象者は平成28年4月1日以降に生まれた者。定期接種開始時点で既に任意で接種している分は含まない。
 ロタウイルスワクチンについて 令和2年10月より定期接種となった。対象者は令和2年8月1日以降に生まれた者。定期接種開始時点で既に任意で接種している分は含まない。

3-2 長期にわたり療養を必要とする疾病にかかった者等の定期接種実施状況(3-1の再掲)

接種者数

年度	総数	ヒブ	小児用 肺炎球菌	三種混合	不活化 ポリオ	BCG	麻しん・風しん(MR)				水痘		日本脳炎			二種混合	B型肝炎	高齢者用 肺炎球菌
				1期追加			1期	2期	3期	4期	初回	追加	1期初回	1期追加	2期			
平成29	11					1	2					1		1			4	2
平成30	32	5	5			2	4	6			2	3					5	
令和元	36	1	1			7	9	2			3	4					8	1
令和2	31					3	2	4			2	6	1	6		1	4	2
令和3	18					1	3	2			1	4	2	1		1	3	

V 健康増進

1. 栄養・食生活

1-1 栄養指導（集団）

年度	離乳食講習会		幼児食講習会		健康栄養セミナー		健康増進普及講習会		食生活改善推進委員等研修会	
	回数	延人員	回数	延人員	回数	延人員	回数	延人員	回数	延人員
平成28	198	3,689	25	272	18	375	102	1,662	57	1,966
平成29	198	3,443	25	241	18	279	99	1,859	55	1,699
平成30	197	3,385	25	229	18	267	83	1,434	53	1,804
令和元	180	2,839	21	165	18	216	88	1,403	47	1,332
令和2	147	1,292	13	64	18	139	68	763	31	564
令和3	184	1,702	0	0	15	99	72	876	36	377

年度	運動ボランティア養成講座		生活習慣病予防セミナー (栄養士会委託事)		その他依頼講習	
	回数	延人員	回数	延人員	回数	延人員
平成28	12	150	5	77	0	0
平成29	12	157	5	89	0	0
平成30	12	147	5	75	3	34
令和元	12	123	5	114	0	0
令和2	6	43	0	0	0	0
令和3	12	162	0	0	0	0

1-2 栄養指導（個別）

年度	母子				成人・老人		その他指導
	1.6歳児検診	3歳児検診	育児相談等	随時相談	健康相談	随時相談	随時相談
平成28	914	431	1,248	94	235	78	179
平成29	857	384	1,216	104	261	67	174
平成30	845	422	1,113	88	234	72	123
令和元	764	347	1,209	115	192	191	80
令和2	484	224	667	205	255	50	26
令和3	578	274	856	129	215	44	22

1-3 食環境整備

1-3-1 栄養表示等に関する相談・指導

年度	市民向け		事業者向け		
	栄養表示・保健機能食品等講習会		栄養表示等講習会		個別相談・指導
	回数	延人員	回数	延人員	件数
平成29	4	79	5	113	147
平成30	2	31	12	315	182
令和元	3	68	9	311	223
令和2	0	0	3	32	209
令和3	0	0	2	26	186

※令和2年度より「市民向け講習会」を「展示による啓発」に変更

1-3-2 健康づくり支援店指定店舗数

年度	指定店舗数
平成29	487
平成30	464
令和元	441
令和2	434
令和3	425

1-4 給食施設指導状況

1-4-1 給食施設の状況

令和4年3月31日現在

		管理栄養士のみ いる施設		管理栄養士・栄養士 どちらもいる施設			栄養士のみ いる施設		管理栄養士・ 栄養士どちら もない施設	施設数 小計	指導 延施設数 (再掲)	調理師の いる施設数 (再掲)
		施設数	管理栄養士数	施設数	管理栄養士数	栄養士数	施設数	栄養士数				
① 管 理 栄 養 士 必 置 施 設	学 校	0	0	0	0	0	0	0	0	0	0	0
	病 院	7	32	6	50	15	0	0	0	13	0	13
	介護老人保健施設	0	0	0	0	0	0	0	0	0	0	0
	介護医療院	0	0	0	0	0	0	0	0	0	0	0
	老人福祉施設	0	0	0	0	0	0	0	0	0	0	0
	児童福祉施設	0	0	0	0	0	0	0	0	0	0	0
	社会福祉施設	0	0	0	0	0	0	0	0	0	0	0
	事業所	0	0	0	0	0	0	0	0	0	0	0
	寄宿舎	1	1	0	0	0	0	0	0	1	1	1
	矯正施設	1	1	0	0	0	0	0	0	1	1	0
	自衛隊	0	0	0	0	0	0	0	0	0	0	0
	一般給食センター	0	0	0	0	0	0	0	0	0	0	0
	そ の 他	0	0	0	0	0	0	0	0	0	0	0
① 合計	9	34	6	50	15	0	0	0	15	2	14	
② 特 定 給 食 施 設	学 校	36	41	8	10	11	13	17	27	84	0	63
	病 院	0	0	2	5	4	0	0	0	2	0	2
	介護老人保健施設	0	0	0	0	0	0	0	0	0	0	0
	介護医療院	0	0	0	0	0	0	0	0	0	0	0
	老人福祉施設	0	0	0	0	0	0	0	0	0	0	0
	児童福祉施設	0	0	4	6	6	0	0	2	6	0	4
	社会福祉施設	0	0	0	0	0	0	0	0	0	0	0
	事業所	0	0	0	0	0	0	0	6	6	0	4
	寄宿舎	0	0	0	0	0	0	0	0	0	0	0
	矯正施設	0	0	0	0	0	0	0	0	0	0	0
	自衛隊	0	0	0	0	0	0	0	0	0	0	0
	一般給食センター	0	0	0	0	0	1	2	0	1	0	0
	そ の 他	0	0	0	0	0	0	0	0	0	0	0
小 計	36	41	14	21	21	14	19	35	99	0	73	
学 校	1	1	0	0	0	10	10	34	45	0	21	
病 院	9	25	13	41	18	0	0	0	22	0	22	
介護老人保健施設	15	24	16	23	26	0	0	0	31	1	27	
介護医療院	2	3	0	0	0	0	0	0	2	0	2	
老人福祉施設	18	30	26	38	38	2	2	0	46	0	45	
児童福祉施設	14	16	2	2	2	13	17	128	157	3	113	
社会福祉施設	0	0	2	3	2	0	0	0	2	0	2	
事業所	1	1	0	0	0	4	4	17	22	0	16	
寄宿舎	0	0	1	1	1	1	1	2	4	0	3	
矯正施設	0	0	0	0	0	0	0	0	0	0	0	
自衛隊	0	0	0	0	0	0	0	0	0	0	0	
一般給食センター	0	0	0	0	0	0	0	0	0	0	0	
そ の 他	0	0	0	0	0	0	0	0	0	0	0	
小 計	60	100	60	108	87	30	34	181	331	4	251	
② 合計	96	141	74	129	108	44	53	216	430	4	324	

		管理栄養士のみ いる施設		管理栄養士・栄養士 どちらもある施設			栄養士のみ いる施設		管理栄養士・ 栄養士どちら もない施設	施設数 小計	指導 延施設数 (再掲)	調理師の いる施設 (再掲)	
		施設数	管理栄養士数	施設数	管理栄養士数	栄養士数	施設数	栄養士数					施設数
③その他の給食施設	1回以上又は1日10食以上	学 校	1	1	0	0	0	2	2	12	15	1	7
		病 院	2	3	1	2	1	0	0	0	3	0	1
		介護老人保健施設	3	4	2	5	4	0	0	0	5	0	4
		介護医療院	1	1	0	0	0	0	0	0	1	0	1
		老人福祉施設	31	35	16	20	22	16	18	31	94	2	77
		児童福祉施設	3	3	1	1	2	8	8	65	77	3	54
		社会福祉施設	5	7	0	0	0	5	7	3	13	0	7
		事業所	0	0	0	0	0	1	1	26	27	3	15
		寄宿舎	0	0	0	0	0	1	2	4	5	0	2
		矯正施設	0	0	0	0	0	0	0	0	0	0	0
		自衛隊	0	0	0	0	0	1	1	0	1	0	1
		一般給食センター	0	0	0	0	0	0	0	0	0	0	0
		その他	0	0	0	0	0	0	0	0	0	0	0
	小計	46	54	20	28	29	34	39	141	241	9	169	
③合計	1回以上又は1日10食以上	学 校	0	0	0	0	0	0	0	6	6	0	3
		病 院	2	3	0	0	0	0	0	0	2	0	2
		介護老人保健施設	1	1	0	0	0	0	0	0	1	0	1
		介護医療院	0	0	0	0	0	0	0	0	0	0	0
		老人福祉施設	20	24	3	3	3	18	23	113	154	5	58
		児童福祉施設	4	4	0	0	0	6	6	24	34	2	18
		社会福祉施設	2	2	0	0	0	2	3	15	19	0	3
		事業所	0	0	0	0	0	3	3	14	17	0	8
		寄宿舎	0	0	0	0	0	1	1	4	5	0	3
		矯正施設	0	0	0	0	0	0	0	0	0	0	0
		自衛隊	0	0	0	0	0	0	0	0	0	0	0
		一般給食センター	0	0	0	0	0	0	0	0	0	0	0
		その他	4	7	3	3	5	0	0	2	9	0	8
	小計	33	41	6	6	8	30	36	178	247	7	104	
	③合計	79	95	26	34	37	64	75	319	488	16	273	

【給食施設合計】

	学校	病院	介護老人 保健施設	介護医療院	老人福祉 施設	児童福祉 施設	社会福祉 施設	事業所	寄宿舎	矯正施設	自衛隊	一般給食 センター	その他	合計
施設数	150	42	37	3	294	274	34	72	15	1	1	1	9	933
管理栄養士数	53	161	57	4	150	32	12	1	2	1	0	0	10	483
栄養士数	40	38	30	0	106	41	12	8	5	0	1	2	5	288
指導延施設数	1	0	1	0	7	8	0	3	1	1	0	0	0	22
調理師のいる施設数	94	40	32	3	180	189	12	43	9	0	1	0	8	611
調理師数	229	325	94	15	421	274	30	59	17	0	2	0	26	1,492

1-4-2 給食施設及び従事者への指導状況

年度	給食施設		従事者			
	巡回（実地）指導	個別相談・指導	特定給食施設等 指導会		調理師研修会	
	件数	件数	回数	延人員	回数	延人員
平成29	172	157	2	567	4	127
平成30	123	138	2	496	3	87
令和元	80	113	4	531	3	85
令和2	26	108	0	0	3	37
令和3	22	66	2	160	3	48

1-5 国民健康・栄養調査実施状況

年度	対象地区及び被調査世帯数（対象者数）	
平成29	中央区笹口3丁目1番地～2番地 13世帯 [32人]	西蒲区巻甲313～861-5, 350～1 1768 22世帯 [61人]
平成30	東区新松崎3丁目17～18番地 12世帯 [43人]	東区石山6丁目9番 13世帯 [23人]
令和元	北区横土居1116～3823番地 20世帯 [67人]	東区牡丹山1丁目7番 12世帯 [21人]
令和2	調査中止	
令和3	調査中止	

2. 保健事業

2-1 健康相談実施状況（一般健康相談，重点健康相談）

		29年度		30年度		令和元年度		令和2年度		令和3年度	
		回数	延人数	回数	延人数	回数	延人数	回数	延人数	回数	延人数
重点健康相談	歯および歯周疾患	3	4	0	0	0	0	0	0	0	0
	骨粗しょう症	57	1,286	24	1,216	23	1,211	12	343	18	558
	病態別	0	0	0	0	8	116	5	55	6	9
	重点計	60	1,290	24	1,216	31	1,327	17	398	24	567
総合健康相談		101	1,795	78	2,000	87	1,890	40	246	48	287
合計		161	3,085	102	3,216	118	3,217	57	644	72	854

注：厚生労働相健康増進事業報告表15（3）より

注：対象者は40～64歳の者

注：骨粗しょう症予防相談会と総合健康相談は、介護予防事業と合わせて実施。

注：実施回数は平成29年度から年代別の延参加数で案分した数を計上。

2-2 健康教育実施状況（健康増進事業）

集団健康教育		29年度		30年度		令和元年度		令和2年度		令和3年度	
		開催回数	参加人数	開催回数	参加人数	開催回数	参加人数	開催回数	参加人数	開催回数	参加人数
一	般	82	4,918	179	5,746	111	3,051	18	338	67	1,769
歯	周病	0	0	4	63	4	121	1	1	4	93
	ロコモティブシンドローム（運動器症候群）	6	73	15	533	5	34	2	18	5	35
	慢性閉塞性肺疾患（COPD）	1	50	1	102	2	54	1	11	2	677
	病態別	103	1,835	33	469	23	262	17	481	22	392
	薬	0	0	2	17	0	0	0	0	0	0
総数		192	6,876	234	6,930	145	3,522	39	849	100	2,966

注：厚生労働省統計 地域保健・健康増進事業報告 第15（2）-02表から

注：平成30年度分より集計方法を変更

注：対象者は40～64歳の者

2-3 地域保健活動

2-3-1 保健師活動状況

(単位：%)

年度	保健福祉事業										地区管理		コーディネート					教育・研修		合計				
	家庭訪問	保健指導	健康相談	健康診査	健康教育	デイケア	機能訓練	地区組織活動	予防接種	その他	調査・研究	地区管理	個別		地域			研修企画	人材育成・実習指導		業務管理	業務連絡・事務	研修参加	その他
													会議	会議以外	会議	会議以外	職域							
平成29	10.3	10.3	6.4	7.8	6.5	0.0	0.0	1.2	0.2	0.6	0.3	18.5	8.3		3.9	0.2	1.2	2.3	3.7	13.9	3.4	1.0	100.0	
平成30	11.2	9.3	6.0	8.1	6.9	0.0	0.0	1.2	0.0	0.7	1.2	17.3	8.5		3.8	0.2	1.2	2.5	4.3	13.2	3.5	0.9	100.0	
令和元	12.1	9.4	5.9	8.6	5.6	0.0	0.0	1.0	0.0	0.6	0.2	17.9	8.3		3.6	0.4	1.2	2.1	5.5	13.8	2.9	0.8	100.0	
令和2	11.1	11.2	5.2	8.9	3.3	0.0	0.0	1.0	0.1	0.3	0.1	22.1	8.3		3.5	0.3	0.8	1.7	6.1	14.8	1.5	0.7	100.0	
令和3	8.0	11.0	5.3	7.7	3.9	0.0	0.0	0.9	0.4	0.3	0.3	21.1	8.5		3.2	0.4	1.2	2.8	6.7	15.1	2.3	0.8	100.0	

注：厚生労働省の保健師活動調査の項目で6・10月に実施したものの平均

数値は、小数点以下第2位を四捨五入しているため、統計値の合計が総合計とならない場合、割合の合計が100%とならない場合がある

0.05未満の数値は0.0と表示される

2-3-2 家庭訪問状況

年度	平成29		平成30		令和元		令和2		令和3		
	実人員	延人員	実人員	延人員	実人員	延人員	実人員	延人員	実人員	延人員	
訪問総数	6,819	11,080	5,409	10,753	6,131	10,699	5,783	10,348	4,398	7,778	
感染症 (接触者含む)	0	0	0	0	1	1	0	0	1	1	
結核(接触者含む)	203	316	251	439	190	324	122	163	113	196	
精神障がい者 (痴呆含む)	683	1,653	572	1,420	598	1,345	584	1,230	478	905	
心身障がい者	202	407	87	160	116	205	60	148	52	110	
成人・老人保健福祉 難病	3,020	3,804	1,874	3,782	2,255	3,117	547	689	591	705	
水俣病	332	534	297	472	350	586	414	713	298	536	
その他の疾病	84	94	79	80	52	53	62	62	61	64	
	5	7	4	13	5	5	538	891	427	609	
母子関係	妊産婦	704	1,479	761	1,558	908	1,912	1,242	2,373	796	1,598
	低出生体重児	206	398	211	437	210	443	241	570	206	428
	乳児 (新生児含む)	631	1,103	673	1,168	807	1,397	1,148	1,818	709	1,225
	幼児	432	707	298	593	351	738	461	916	337	658
	心身障がい児・ 長期療養児	[65]	[133]	[63]	[115]	[63]	[139]	[32]	[78]	[45]	[100]
	虐待児	[189]	[424]	[124]	[324]	[166]	[432]	[113]	[358]	[188]	[487]
	その他	264	500	255	560	227	486	323	717	320	728
小計	2,237	4,187	2,198	4,316	2,503	4,976	3,415	6,394	2,368	4,637	
介護保険関係	4	6	0	0	1	2	4	6	3	3	
特定高齢者	3	6	0	0	0	0	—	—	—	—	
その他	46	66	47	71	60	85	37	52	6	12	

注：保健師、看護師の訪問数

「心身障がい児・長期療養児」「虐待児」は再掲

2-3-3 電話・来所・メールによる健康相談・指導状況

(単位：件数)

年度	区分	総数			妊産婦			乳幼児			学童・思春期		
		電話	来所	メール	電話	来所	メール	電話	来所	メール	電話	来所	メール
平成29	総数	21,864	12,055	933	2,371	3,054	18	4,599	1,345	699	296	167	25
平成30	総数	25,638	17,506	832	3,470	3,680	28	4,683	1,377	474	424	179	44
令和元	総数	27,433	21,612	782	3,795	3,882	61	6,500	2,929	574	425	324	36
令和2	総数	21,663	17,515	301	3,122	5,103	37	6,389	3,872	113	289	209	5
令和3	総数	22,298	23,285	133	3,346	5,599	23	6,899	4,696	36	351	227	2

年度	区分	成人・老人			精神保健			難病			エイズ・C型肝炎等感染症		
		電話	来所	メール	電話	来所	メール	電話	来所	メール	電話	来所	メール
平成29	総数	5,581	2,800	80	4,873	1,604	61	2,044	4,634	12	266	1	0
平成30	総数	7,911	4,302	92	4,498	1,726	115	1,730	4,210	49	306	6	0
令和元	総数	7,155	3,113	14	4,441	1,780	61	1,630	7,075	8	188	103	0
令和2	総数	3,856	2,286	19	3,631	1,068	93	1,917	2,031	14	968	295	0
令和3	総数	3,022	2,731	1	3,072	1,135	49	1,373	4,444	4	2,382	2,677	0

年度	区分	結核			介護保険			障がい福祉			その他		
		電話	来所	メール	電話	来所	メール	電話	来所	メール	電話	来所	メール
平成29	総数	896	20	17	199	443	1	29	35	0	710	752	20
平成30	総数	1,084	30	20	111	474	0	21	19	0	1,400	1,503	10
令和元	総数	1,281	39	13	167	515	3	19	10	0	1,832	1,842	12
令和2	総数	694	25	11	130	400	0	241	258	0	426	1,968	9
令和3	総数	568	23	0	378	512	0	190	305	0	717	936	18

注：保健師，看護師の相談数

注：令和2年度分より集計方法を変更

2-4 介護予防事業

2-4-1 一般介護予防事業実施状況（旧：介護予防一次予防事業実施状況）

年度	平成29		平成30		令和元		令和2		令和3	
	開催回数	参加延人数	開催回数	参加延人数	開催回数	参加延人数	開催回数	参加延人数	開催回数	参加延人数
集団健康教育	1169	23,884	1,279	23,390	1,029	19,525	731	8,494	913	11,074
ねたきり予防講習会	—	—	—	—	—	—	—	—	—	—
長寿ライフセミナー	—	—	—	—	—	—	—	—	—	—
骨粗しょう症予防教室	—	—	—	—	—	—	—	—	—	—
さわやか健康づくり教室	—	—	—	—	—	—	—	—	—	—
口腔機能の向上	40	406	39	724	25	420	7	115	7	72
健康相談事業	573	6,697	602	7,250	581	7,241	375	3,188	368	2,919
歯科健康相談事業	—	—	—	—	—	—	—	—	—	—
合計	1,782	30,987	1,920	31,364	1,635	27,186	1,113	11,797	1,288	14,065

3. 地区組織の育成

3-1 健康栄養セミナー修了者数

年度	健康栄養セミナー	
	修了者	修了者総数
平成28	68	4,561
平成29	47	4,608
平成30	49	4,657
令和元	38	4,695
令和2	24	4,719
令和3	21	4,740

3-2 運動ボランティア養成講座修了者数

年 度	運動ボランティア養成講座	
	修了者	修了者総数
平成28	26	1,185
平成29	31	1,216
平成30	24	1,240
令和元	21	1,261
令和2	8	1,269
令和3	26	1,295

4. 難病対策

4-1 特定疾患医療受給者数、特定医療費医療受給者数

1. 特定疾患医療受給者数の推移

年度	平成29	平成30	令和元	令和2	令和3
受給者数	17	15	13	12	11

- 1) H27年1月1日施行の「難病の患者に対する医療等に関する法律」により、従来の特定疾患56疾患から一部の疾患を残し、特定医療費（指定難病）へ移行した。特定疾患治療研究事業の対象疾患として残っているのは、「スモン、難治性肝炎のうち劇症肝炎、重症急性膵炎、プリオン病（クロイツフェルト・ヤコブ病のみ）、重症多形滲出性紅斑」の5疾患のみ。

計上数は3月末現在。

2. 特定医療費（指定難病）受給者数の推移

年度	平成29	平成30	令和元	令和2	令和3
受給者数	6,274	6,299	6,285	6,570	6,469

- 1) H27年1月1日施行の「難病の患者に対する医療等に関する法律」により、特定医療費（指定難病）110疾患を対象に医療費助成が開始した。

H29年4月現在、330疾患に拡大。

計上数は3月末現在。

(令和4年3月31日現在)

番号	疾病名	群	患者数	番号	疾病名	群	患者数	番号	疾病名	群	患者数	番号	疾病名	群	患者数
1	球脊髄性筋萎縮症	A	26	46	悪性関節リウマチ	C	17	91	バッド・キアリ症候群	B	*	136	片側巨脳症	A	
2	筋萎縮性側索硬化症	A	73	47	パージャール病	C	13	92	特発性門脈圧亢進症	B	6	137	限局性皮質異形成	A	*
3	脊髄性筋萎縮症	A	*	48	原発性抗リン脂質抗体症候群	C	*	93	原発性胆汁性胆管炎	B	88	138	神経細胞移動異常症	A	*
4	原発性側索硬化症	A		49	全身性エリテマトーデス	C	408	94	原発性硬化性胆管炎	B	*	139	先天性大脳白質形成不全症	A	*
5	進行性核上性麻痺	A	125	50	皮膚筋炎／多発性筋炎	C	189	95	自己免疫性肝炎	B	46	140	ドラベ症候群	A	
6	パーキンソン病	A	844	51	全身性強皮症	F	139	96	クローン病	B	240	141	海馬硬化を伴う内側頭葉てんかん	A	
7	大脳皮質基底核変性症	A	37	52	混合性結合組織病	C	75	97	潰瘍性大腸炎	B	1,011	142	ミオクローニ欠神てんかん	A	
8	ハンチントン病	A	*	53	シェーグレン症候群	C	42	98	好酸球性消化管疾患	B	13	143	ミオクローニ脱力発作を伴うてんかん	A	*
9	神経有棘赤血球症	A		54	成人スチル病	C	24	99	慢性特発性偽性腸閉塞症	B	*	144	レノックス・ガスター症候群	A	11
10	シャルコー・マリー・トゥース病	A	*	55	再発性多発軟骨炎	C	*	100	巨大膀胱短小結腸腸管蠕動不全症	B		145	ウエスト症候群	A	*
11	重症筋無力症	A	186	56	ベーチェット病	C	91	101	腸管神経節細胞減少症	B		146	大田原症候群	A	*
12	先天性筋無力症候群	A		57	特発性拡張型心筋症	G	176	102	ルビンシュタイン・テイビ症候群	M		147	早期ミオクローニ脳症	A	
13	多発性硬化症／視神経脊髄炎	A	142	58	肥大型心筋症	G	29	103	OFC症候群	M		148	遊走性焦点発作を伴う乳児てんかん	A	
14	慢性炎症性脱髄性多発神経炎／多発性運動ニューロパチー	A	32	59	拘束型心筋症	G		104	コステロ症候群	M		149	片側痲痺・片麻痺・てんかん症候群	A	
15	封入体筋炎	A	*	60	再生不良性貧血	H	66	105	チャージ症候群	M		150	環状20番染色体症候群	A	
16	クロー・深瀬症候群	A	*	61	自己免疫性溶血性貧血	H	*	106	クリオピリン関連周期熱症候群	C		151	ラスマッセン脳炎	A	*
17	多系統萎縮症	A	76	62	発作性夜間へモグロビン尿症	H	*	107	全身型若年性特発性関節炎	C	*	152	PCDH19関連症候群	A	
18	脊髄小脳変性症(多系統萎縮症を除く。)	A	212	63	特発性血小板減少性紫斑病	H	94	108	TNF受容体関連週期性症候群	C		153	難治顔回部分発作重積型急性脳炎	A	*
19	ライソゾーム病	L	13	64	血栓性血小板減少性紫斑病	H	*	109	非典型性溶血性尿毒症症候群	K		154	徐波睡眠期持続性棘徐波を示すてんかん性脳症	A	*
20	副腎白質ジストロフィー	L	*	65	原発性免疫不全症候群	H	12	110	ブラウ症候群	C		155	ランドウ・クレフナー症候群	A	
21	ミトコンドリア病	L	12	66	IgA腎症	K	40	111	先天性ミオパチー	A	*	156	レット症候群	A	*
22	もやもや病	A	113	67	多発性嚢胞腎	K	78	112	マリネスコ・シェーグレン症候群	A	*	157	スタージ・ウェーバー症候群	A	*
23	プリオン病	A	*	68	黄色靑帯骨化症	D	27	113	筋ジストロフィー	A	40	158	結節性硬化症	A	*
24	亜急性硬化性全脳炎	A		69	後縦靑帯骨化症	D	157	114	非ジストロフィー性ミオトニー症候群	A		159	色素性乾皮症	F	
25	進行性多発性白質脳症	A	*	70	広範椎管狭窄症	D	44	115	遺伝性周期性四肢麻痺	A		160	先天性魚鱗癬	F	*
26	HTLV-1関連脊髄症	A	*	71	特発性大腿骨頭壊死症	D	125	116	アトピー性脊髄炎	A		161	家族性良性慢性天疱瘡	F	*
27	特発性基底核石灰化症	A	*	72	下垂体性ADH分泌異常症	J	20	117	脊髄空洞症	A	*	162	類天疱瘡(後天性表皮水疱症を含む。)	F	30
28	全身性アミロイドーシス	L	28	73	下垂体性TSH分泌亢進症	J	*	118	脊髄髄膜瘤	A	*	163	特発性後天性全身性無汗症	F	*
29	ウルリッヒ病	A		74	下垂体性PRL分泌亢進症	J	15	119	アイザックス症候群	A		164	眼皮膚白皮症	I	
30	遠位型ミオパチー	A	*	75	クッシング病	J	*	120	遺伝性ジストニア	A	*	165	肥厚性皮膚骨膜炎	M	
31	ベスレムミオパチー	A		76	下垂体性ゴナドトロピン分泌亢進症	J		121	神経フェリチン症	A		166	弾性線維性仮性黄色腫	F	
32	自己食空胞性ミオパチー	A		77	下垂体性成長ホルモン分泌亢進症	J	18	122	脳表へモジデリン沈着症	A	*	167	マルファン症候群	F	10
33	シュワルツ・ヤンベル症候群	A		78	下垂体前葉機能低下症	J	88	123	禿頭と変形性脊椎症を伴う常染色体劣性白質脳症	A		168	エーラス・ダングロス症候群	F	*
34	神経線維腫症	F	28	79	家族性高コレステロール血症(ホモ接合体)	L	*	124	皮質下梗塞と白質脳症を伴う常染色体優性脳動脈症	A	*	169	メンケス病	L	
35	天疱瘡	F	22	80	甲状腺ホルモン不応症	J		125	神経軸索スフレイド形成を伴う遺伝性びまん性白質脳症	A		170	オクシピタル・ホーン症候群	F	
36	表皮水疱症	F		81	先天性副腎皮質酵素欠損症	J	*	126	ペリー症候群	A		171	ウィルソン病	L	*
37	膿疱性乾癬(汎発型)	F	*	82	先天性副腎低形成症	J		127	前頭側頭葉変性症	A	14	172	低ホスファターゼ症	D	
38	スティーヴンス・ジョンソン症候群	F		83	アジソン病	J	*	128	ピッカーズスタッフ脳幹脳炎	A		173	VATER症候群	M	
39	中毒性表皮壊死症	F		84	サルコイドーシス	E	122	129	痲癩重積型(二相性)急性脳症	A	*	174	那須・ハコラ病	M	
40	高安動脈炎	C	42	85	特発性間質性肺炎	E	96	130	先天性無痛無汗症	A		175	ウィーバー症候群	M	
41	巨細胞性動脈炎	C	*	86	肺動脈性肺高血圧症	E	25	131	アレキサンダー病	A	*	176	コフィン・ローリー症候群	M	
42	結節性多発動脈炎	C	13	87	肺静脈閉塞症／肺毛細血管腫症	E		132	先天性核上性球麻痺	A		177	ジュベール疾患群関連疾患(有馬症候群)	A	
43	顕微鏡的多発血管炎	C	71	88	慢性血栓性肺高血圧症	E	28	133	メビウス症候群	A		178	モフット・ウィルソン症候群	M	
44	多発血管炎性肉芽腫症	C	34	89	リンパ脈管筋腫症	E	*	134	中隔視神経形成異常症/ドモルシア症候群	I		179	ウィリアムズ症候群	M	
45	好酸球性多発血管炎性肉芽腫症	C	31	90	網膜色素変性症	I	116	135	アイカルティ症候群	A		180	ATR-X症候群	M	

<疾患群> A:神経・筋 B:消化器 C:免疫 D:骨・関節 E:呼吸器 F:皮膚・結合組織 G:循環器 H:血液 I:視覚 J:内分泌 K:腎・泌尿器 L:代謝 M:染色体・遺伝子変化 N:耳鼻科 O:聴覚・平衡機能

(令和4年3月31日現在)

番号	疾病名	群	患者数	番号	疾病名	群	患者数	番号	疾病名	群	患者数	番号	疾病名	群	患者数		
181	クルーゾン症候群	M		222	一次性ネフローゼ症候群	K	42	263	脳髄黄色腫症	L		304	若年発症型両側性感音難聴	N			
182	アペール症候群	M		223	一次性膜性増殖性糸球体腎炎	K	*	264	無βリポタンパク血症	L		305	遅発性内リンパ水腫	N			
183	ファイファー症候群	M		224	紫斑病性腎炎	K	*	265	脂肪萎縮症	L		306	好酸球性副鼻腔炎	N	75		
184	アントレー・ピクスラー症候群	M		225	先天性腎性尿管症	K		266	家族性地中海熱	C	*	307	カナパン病	A			
185	コフィン・シリス症候群	M		226	間質性膀胱炎(ハンナ型)	K	*	267	高IgD症候群	C		308	進行性白質脳症	A			
186	ロスムンド・トムソン症候群	M		227	オスラー病	M	*	268	中條・西村症候群	C		309	進行性マクローヌステんかん	A	*		
187	歌舞伎症候群	M		228	閉塞性細気管支炎	E		269	1L無性無菌性関節炎*環状性膿反症*アノ不症候群	C		310	先天異常症候群	M			
188	多脾症候群	M	*	229	肺胞蛋白症(自己免疫性又は先天性)	E	*	270	慢性再発性多発性骨髄炎	D	*	311	先天性三尖弁狭窄症	G			
189	無脾症候群	M		230	肺胞低換気症候群	E		271	強直性脊椎炎	D	26	312	先天性僧帽弁狭窄症	G			
190	鯉耳腎症候群	O		231	α1-アンチトリプシン欠乏症	E		272	進行性骨化性線維異形成症	D	*	313	先天性肺静脈狭窄症	G			
191	ウエルナー症候群	M		232	カーニー複合	M		273	肋骨異常を伴う先天性側弯症	D	*	314	左肺動脈右肺動脈起始症	G			
192	コケイン症候群	M		233	ウォルフラム症候群	J		274	骨形成不全症	D		315	ネイルパテラ症候群(爪膝蓋骨症候群)／LM X1B関連腎症	K	*		
193	ブラダー・ウィリ症候群	M	*	234	ペルオキシソーム病(副腎白質ジストロフィーを除く。)	L		275	タナトフォリック骨異形成症	D		316	カルニチン回路異常症	L	*		
194	ソトス症候群	M		235	副甲状腺機能低下症	J	*	276	軟骨無形成症	D	*	317	三頭筋素欠損症	L			
195	ヌーナ症候群	M		236	偽性副甲状腺機能低下症	J	*	277	リンパ管腫症/ゴーム病	E		318	シトリン欠損症	L			
196	ヤング・シンブロン症候群	M		237	副腎皮質刺激ホルモン不応症	J		278	巨大リンパ管奇形(頸部顔面病変)	E		319	セピアテリン還元酵素(SR)欠損症	L			
197	1p36欠失症候群	M		238	ビタミンD抵抗性くる病/骨軟化症	D		279	巨大静脈奇形(頸部顔面びまん性病変)	G		320	先天性グリコシルホスファチジルイノシトール(GPI)欠損症	L			
198	4p欠失症候群	M		239	ビタミンD依存性くる病/骨軟化症	J		280	巨大動静脈奇形(頸部顔面又は四肢病変)	G	*	321	非ケトーシス型高グリシン血症	L			
199	5p欠失症候群	M		240	フェニルケトン尿症	L	*	281	クリッペル・トレノナー・ウェーバー症候群	G	*	322	β-ケトチオラゼ欠損症	L			
200	第14番染色体父親性ダイソミー症候群	M		241	高チロシン血症1型	L		282	先天性赤血球形成異常性貧血	H		323	芳香族L-アミノ酸脱炭酸酵素欠損症	L			
201	アンジェルマン症候群	A	*	242	高チロシン血症2型	L		283	後天性赤芽球癆	H	*	324	メチルグルタコン酸尿症	L			
202	スミス・マギニス症候群	M		243	高チロシン血症3型	L		284	ダイヤモンド・ブラックファン貧血	H	*	325	遺伝性自己炎症疾患	C			
203	22q11.2欠失症候群	M	*	244	メーブルシロップ尿症	L		285	ファンconi貧血	H		326	大理石骨病	D			
204	エマヌエル症候群	M		245	プロピオン酸血症	L		286	遺伝性鉄芽球性貧血	H		327	特発性血栓症(遺伝性血栓性素因によるものに限る。)	H			
205	脆弱X症候群関連疾患	M		246	メチルマロン酸血症	L		287	エプスタイン症候群	M		328	前眼部形成異常	I			
206	脆弱Y症候群	M		247	イソ吉草酸血症	L		288	自己免疫性後天性凝固因子欠乏症	C	*	329	無虹彩症	I	*		
207	総動脈幹遺残症	G		248	グルコーストランスポーター1欠損症	L		289	クロナイト・カナダ症候群	B	*	330	先天性気管狭窄症	E			
208	修正大血管転位症	G	*	249	グルタル酸血症1型	L		290	非特異性多発性小腸潰瘍症	B	*	331	特発性多中心性キャッスルマン病	H	*		
209	完全大血管転位症	G	*	250	グルタル酸血症2型	L		291	ヒルシュスプルング病(全結腸型又は小腸型)	B		332	膠様滴状角膜ジストロフィー	I			
210	単心室症	G	*	251	尿素サイクル異常症	L		292	総排泄腔外反症	B		333	ハッチンソン・ギルフォード症候群	M			
211	左心低形成症候群	G		252	リジン尿性蛋白不耐症	L		293	総排泄腔遺残	B	*	334	脳クレアチン欠乏症候群	A			
212	三尖弁閉鎖症	G	*	253	先天性葉酸吸収不全	L		294	先天性横隔膜ヘルニア	E		335	ネフロン癆	K			
213	心室中隔欠損を伴わない肺動脈閉鎖症	G	*	254	ポルフィリン症	L		295	乳幼児肝巨大血管腫	B		336	家族性低βリポタンパク血症1(ホモ接合体)	L			
214	心室中隔欠損を伴う肺動脈閉鎖症	G	*	255	複合カルボキシラーゼ欠損症	L		296	胆道閉鎖症	B	*	337	ホモシチン尿症	L			
215	ファロー四徴症	G	*	256	筋型糖尿病	L		297	アラジール症候群	M		338	進行性家族性肝内胆汁うっ滞症	B			
216	両大血管右室起始症	G	*	257	肝型糖尿病	L	*	298	遺伝性肺炎	B		指定難病 合計		6,469			
217	エプスタイン病	G	*	258	ガラクトース-1-リン酸ウリジルトランスフェラーゼ欠損症	L		299	嚢胞性線維症	B		1	スモン		11		
218	アルポート症候群	K		259	レンチンコレステロールアシルトランスフェラーゼ欠損症	L		300	IgG4関連疾患	C	23	2	プリオン病(ヒト由来乾燥硬膜移植によるクワイツェルト・ヤコブ病に限る。)				
219	ギャロウェイ・モトワ症候群	K		260	シトステロール血症	L		301	黄斑ジストロフィー	I	*	3	難治性の肝炎のうち劇症肝炎				
220	急速進行性糸球体腎炎	K	*	261	タンジール病	L		302	レーベル遺伝性視神経症	I	*	4	重症急性性肺炎				
221	抗糸球体基底膜腎炎	K	*	262	原発性高カイロミクソン血症	L		303	アッシュャー症候群	N		5	重症多形滲出性紅斑(急性期)				
														特定疾患 合計		11	
<p><疾患群> A:神経・筋 B:消化器 C:免疫 D:骨・関節 E:呼吸器 F:皮膚・結合組織 G:循環器 H:血液 I:視覚 J:内分泌 K:腎・泌尿器 L:代謝 M:染色体・遺伝子変化 N:耳鼻科 O:聴覚・平衡</p>														※		指定難病+特定疾患 合計	6,480

※患者数10人以下は*とする

4-2 難病患者看護手当支給状況

年 度	指 定 難 病		小児慢性特定疾病		合 計	
	実 人 員	総支給月数	実 人 員	総支給月数	実 人 員	総支給月数
平成29	286	2,552	78	839	364	3,391
平成30	129	1,126	21	213	150	1,339
令和元	117	1,024	20	213	137	1,237
令和2	105	939	22	235	127	1,174
令和3	85	836	22	236	107	1,072

4-3 難病患者サービス利用状況

事業名 年度	難 病 患 者 紙おむつ支給事業		難病患者夜間訪問 看護サービス事業		ホ ー ム ヘ ル パ ー 派 遣 事 業		難病患者等日常生活 用具給付等事業		難 病 患 者 等 短 期 入 所 事 業	
	実 人 員	使用枚数	実 人 員	利用回数	実 人 員	派遣回数	実 人 員	品目数	実 人 員	日 数
平成29	92	719	2	24	-	-	-	-	-	-
平成30	86	743	2	24	-	-	-	-	-	-
令和元	90	706	2	24	-	-	-	-	制度終了	
令和2	26	135	2	23	-	-	-	-	-	-
令和3	制度終了		2	18	-	-	-	-	-	-

5. 健康被害

5-1 原爆被爆者数

年度	登録者数 (年度末)	居住地変更		死亡者数
		転入	転出	
平成29	37	0	0	4
平成30	34	0	0	3
令和元	29	0	0	5
令和2	29	0	0	0
令和3	24	0	0	5

5-2 被爆者健康診断及びがん検診受診状況

年 度	登録者数 (年度末)	一般健康診断受診者		がん検診受診者					
		上期	下期	胃がん	肺がん	大腸がん	乳がん	子宮がん	多発性骨髄腫
平成29	41	9	6	8	9	9	3	2	6
平成30	37	10	3	7	7	8	2	1	5
令和元	34	8	1	7	9	6	1	1	7
令和2	29	4	3	3	3	3	1	1	3
令和3	24	4	1	4	3	3	2	2	3

5-3 水俣病認定申請等処理状況

令和4年3月31日現在

	認定申請				処分の状況			未 処 分 件 数
	申 請 件 数	取 下 件 数	計	う ち 再 申 請 以 上	認 定 (死 亡 者 の 再 掲 数)	棄 却 (棄 却 実 数)	計	
県知事処分	466	22	444	32	198 (170)	246 (214)	444	0
市長処分	1,158	170	1,328	214	340 (274)	593 (485)	933	55
市全体	1,624	192	1,772	246	538 (444)	839 (699)	1,377	55

5-4 年度別水俣病認定状況

	総数	S44	45	46	47	48	49	50	51	52	53	54	55	56
県知事認定	198	9	1	9	73	30	42	22	4	7	0	0	0	0
市長認定	340	33	6	37	105	49	28	41	15	5	1	1	0	0
市全体	538	42	7	46	178	79	70	63	19	12	1	1	0	0
	57	58	59	60	61	62	63	H元	2	3	4	5	6	7
県知事認定	0	1	0	0	0	0	0	—	0	0	—	—	—	0
市長認定	0	1	2	0	0	0	0	—	0	0	—	—	—	0
市全体	0	2	2	0	0	0	0	—	0	0	—	—	—	0
	8	9	10	11	12	13	14	15	16	17	18	19	20	21
県知事認定	0	—	—	—	—	0	—	—	—	—	—	—	—	—
市長認定	0	—	—	—	—	0	—	—	—	—	2	0	0	2
市全体	0	—	—	—	—	0	—	—	—	—	2	0	0	2
	22	23	24	25	26	27	28	29	30	R元	2	3		
県知事認定														
市長認定	2	1	0	0	—	0	0	9	0	0	0	0		
市全体	2	1	0	0	—	0	0	9	0	0	0	0		

6. 実習受入

6-1 年度別保健所実習受入れ人数

年度	臨床研修医	学生	合計
平成29	6	338	344
平成30	8	405	413
令和元	8	384	392
令和2	0	108	108
令和3	0	208	208

※令和2・3年度は新型コロナウイルスの影響により実習中止が増え、例年より受入数が減少

6-2 保健所実習実施状況

		種別	実習期間	受入れ人数	1人当り日数
令和3	新潟大学 医学部保健学科 看護学専攻 4年生	保健師	5/24～6/11	86	15
	新潟青陵大学 看護学部 看護学科 3年生	保健師	9/14～9/17	28	4
	新潟青陵大学 看護学部 看護学科 4年生	保健師	8/30～9/8	29	8
	新潟医療福祉大学 看護学部 看護学科 4年生	保健師	9/30～11/4	30	11
	新潟大学 歯学部 口腔生命福祉学科 3年生	歯科衛生士	11/4～1/17	23	1
	新潟県立大学 人間生活学部 健康栄養学科 3年生	管理栄養士	10/4～10/8	8	5
	北陸食育フードカレッジ 管理栄養士学科 3年生	管理栄養士	10/4～10/8	4	5
合計				208	49

7. 禁煙・分煙宣言施設登録状況

7-1 区分別登録状況

年度	敷地内 禁煙	施設内 禁煙	喫煙室設置 による空間 分煙	合計
平成29	540	335	19	894
平成30	554	333	19	906
令和元	555	334	19	908
令和2	-	-	-	-
令和3	-	-	-	-

※各年3月末時点

※令和元年度末日をもって制度終了

7-2 施設別登録状況

年度	教育機関	保健医療 福祉施設	官公庁	金融機関	文化施設	宿泊施設	娯楽施設	公共交通 機関	その他	合計
平成29	247	396	43	0	102	4	37	1	64	894
平成30	249	400	47	0	104	4	37	1	64	906
令和元	249	400	48	0	104	4	37	1	65	908
令和2	-	-	-	-	-	-	-	-	-	-
令和3	-	-	-	-	-	-	-	-	-	-

※各年3月末時点

8. 健康経営認定制度 認定状況

8-1. 認定事業所数

年度	ゴールド クラス	シルバー クラス	ブロンズ クラス	合計
平成29	-	-	-	-
平成30	27	47	64	138
令和元	16	43	25	84
令和2	16	26	14	56
令和3	49	63	34	146

※平成30年度より制度開始

VI 食品と環境の衛生

1. 食品衛生

1-1-1 旧食品衛生法の許可を要する営業施設の状況

業種※1	区分	施設総数					新規	臨時・季節	更新	廃業※2	監視指導	行政処分※3	その他の※4 行政指導等
		平成29年度	平成30年度	令和元年度	令和2年度	令和3年度							
総数		13,708	13,405	13,181	13,322	8,476	159	108	150	5115	833	0	0
飲食店営業		7,387	7,244	7,120	7,305	5,884	120	87	117	1,628	552	-	-
菓子製造業		1,110	1,115	1,133	1,173	952	16	15	14	252	88	-	-
乳処理想業		7	7	7	7	6	-	-	-	1	-	-	-
特別牛乳さく取処理想業		-	-	-	-	-	-	-	-	-	-	-	-
乳製品製造業		15	16	17	19	14	-	-	-	5	-	-	-
集乳業		-	-	-	-	-	-	-	-	-	-	-	-
魚介類販売業		838	830	822	832	286	6	4	5	556	37	-	-
魚介類せり売り営業		6	6	6	6	5	-	-	-	1	-	-	-
魚肉ねり製品製造業		15	16	16	14	14	-	-	-	-	8	-	-
食品の冷凍又は冷蔵		28	29	31	31	10	-	-	-	21	4	-	-
缶詰又は瓶詰食品製造業		46	46	46	49	41	-	-	-	8	5	-	-
喫茶店営業		1,166	1,078	1,022	941	553	2	-	2	390	7	-	-
あん類製造業		6	6	6	6	6	-	-	-	-	-	-	-
アイスクリーム類製造業		46	45	47	49	42	3	-	2	10	10	-	-
乳類販売業		1,641	1,581	1,525	1,481	-	-	2	-	1,483	-	-	-
食肉処理想業		87	87	86	85	68	1	-	1	18	16	-	-
食肉販売業		791	791	783	804	161	7	2	6	652	18	-	-
食肉製品製造業		20	21	21	22	20	-	-	-	2	3	-	-
乳酸菌飲料製造業		1	1	1	1	-	-	-	-	1	-	-	-
食用油脂製造業		7	7	9	11	10	-	-	-	1	-	-	-
マーガリン又はショートニング製造業		-	-	-	-	-	-	-	-	-	-	-	-
みそ製造業		58	52	54	50	44	-	-	-	6	7	-	-
醬油製造業		12	12	12	11	10	-	-	-	1	4	-	-
ソース類製造業		11	12	14	18	14	-	-	-	4	1	-	-
酒類製造業		27	27	27	29	27	-	-	-	2	2	-	-
豆腐製造業		23	23	23	18	17	-	-	-	1	2	-	-
納豆製造業		10	8	7	7	6	1	-	1	2	2	-	-
めん類製造業		49	49	46	44	35	-	-	-	9	7	-	-
そうざい製造業		258	255	258	266	226	3	-	2	43	57	-	-
添加物製造業		12	12	13	13	8	-	-	-	5	-	-	-
食品の放射線照射業		-	-	-	-	-	-	-	-	-	-	-	-
清涼飲料水製造業		19	17	17	19	15	-	-	-	4	1	-	-
氷雪製造業		2	2	2	2	2	-	-	-	-	2	-	-
氷雪販売業		10	10	10	9	-	-	-	-	9	-	-	-

※1 令和3年度に業種「乳類販売業」、「氷雪販売業」は許可から届出に変わりました。

※2 臨時・季節営業の期限切れ、令和3年6月より施行された食品衛生法等の一部を改正する法律の対象業種へ移行された分を含む

※3 営業許可取消命令、営業禁止命令、営業停止命令、改善命令、物品廃棄命令等

※4 改善指示等

1-1-2 改正食品衛生法の許可を要する営業施設の状況

業種	区分	営業施設数	営業許可施設数		廃業施設数	行政処分※1	その他の行政指導等※2	視指導施設数
		令和3年度	継続	新規				
総数		1,948	0	1,972	24	-	2	2,397
飲食店営業		1,398	-	1,420	22	-	2	1,811
調理の機能を有する自動販売機		3	-	3	-	-	-	3
食肉販売業		39	-	39	-	-	-	39
魚介類販売業		61	-	61	-	-	-	60
魚介類競り売り営業		1	-	1	-	-	-	1
集乳業		-	-	-	-	-	-	-
乳処理業		1	-	1	-	-	-	3
特別牛乳搾取処理業		-	-	-	-	-	-	-
食肉処理業		21	-	21	-	-	-	23
食品の放射線照射業		-	-	-	-	-	-	-
菓子製造業		176	-	176	-	-	-	183
アイスクリーム類製造業		8	-	8	-	-	-	8
乳製品製造業		5	-	5	-	-	-	7
清涼飲料水製造業		4	-	4	-	-	-	4
食肉製品製造業		4	-	4	-	-	-	4
水産製品製造業		18	-	18	-	-	-	21
氷雪製造業		-	-	-	-	-	-	-
液卵製造業		1	-	1	-	-	-	2
食用油脂製造業		-	-	-	-	-	-	-
みそ又はしょうゆ製造業		8	-	8	-	-	-	8
酒類製造業		8	-	8	-	-	-	10
豆腐製造業		1	-	1	-	-	-	1
納豆製造業		1	-	1	-	-	-	1
麺類製造業		12	-	12	-	-	-	12
そうざい製造業		105	-	107	2	-	-	115
複合型そうざい製造業		1	-	1	-	-	-	2
冷凍食品製造業		1	-	1	-	-	-	2
複合型冷凍食品製造業		3	-	3	-	-	-	4
漬物製造業		46	-	46	-	-	-	49
密封包装食品製造業		7	-	7	-	-	-	8
食品の小分け業		10	-	10	-	-	-	10
添加物製造業		5	-	5	-	-	-	6

※1 営業許可取消命令, 営業禁止命令, 営業停止命令, 改善命令, 物品廃棄命令 等

※2 改善指示等

1-2 食品衛生法の届出を要する営業施設の状況

令和3年度

業 種	区 分	施設総数	行政処分※1	その他の行政 指導等※2	監視指導 施設数
		令和3年度			
総 数		5293	0	0	46
魚介類販売業（包装済みの魚介類のみの販売）		475	0	0	2
食肉販売業（包装済みの食肉のみの販売）		602	0	0	4
乳類販売業		602	0	0	12
氷雪販売業		1431	0	0	0
コップ式自動販売機（自動洗浄・屋内設置）		329	0	0	0
弁当販売業		115	0	0	0
野菜果物販売業		114	0	0	0
米穀類販売業		67	0	0	0
通信販売・訪問販売による販売業		9	0	0	0
コンビニエンスストア		223	0	0	1
百貨店、総合スーパー		110	0	0	5
自動販売機による販売業 （コップ式自動販売機（自動洗浄・屋内設置）を除く。）		246	0	0	0
その他の食料・飲料販売業		432	0	0	4
添加物製造・加工業 （法第13条第1項の規定により規格が定められた添加物の製造を除く。）		3	0	0	0
いわゆる健康食品の製造・加工業		1	0	0	0
コーヒー製造・加工業（飲料の製造を除く。）		34	0	0	0
農産保存食料品製造・加工業		1	0	0	0
調味料製造・加工業		2	0	0	0
糖類製造・加工業		0	0	0	0
精穀・製粉業		12	0	0	1
製茶業		2	0	0	0
海藻製造・加工業		5	0	0	0
卵選別包装業		5	0	0	2
その他の食料品製造・加工業		35	0	0	0
行商		21	0	0	0
集団給食施設		374	0	0	15
器具、容器包装の製造・加工業 （合成樹脂が使用された器具又は容器包装の製造、加工に限る。）		19	0	0	0
露店、仮設店舗等における飲食の提供のうち、 営業とみなされないもの		0	0	0	0
その他		24	0	0	0

※1 営業許可取消命令、営業禁止命令、営業停止命令、改善命令、物品廃棄命令 等

※2 改善指示等

1-3 新潟県の食品衛生条例の許可・届出を要する営業施設の状況

業種		施設総数					新規	臨時	更新	廃業※3	監視指導	※1 行政処分	令和3年度
		平成29年度	平成30年度	令和元年度	令和2年度	令和3年度							その他の※2 行政指導等
許可 営業	総数	2,691	2,641	2,682	2,583	323	17	21	-	2,277	47	-	-
	つけ物製造業	258	249	243	243	213	1	-	-	31	16	-	-
	魚介類加工業	60	59	60	68	58	2	-	-	12	12	-	-
	もち製造業	38	37	39	35	29	-	-	-	6	3	-	-
	食品の小分包装業	38	38	37	34	23	-	-	-	11	-	-	-
	弁当類又はそう菜類販売業	472	461	461	464	-	5	17	-	469	5	-	-
	冷凍食品販売業	761	758	745	778	-	5	4	-	783	5	-	-
	豆腐販売業	873	857	887	850	-	4	-	-	854	6	-	-
	食品行商	191	182	210	111	-	-	-	-	111	-	-	-
届出 営業	総数	124	122	122	123	-	-	-	-	123	-	-	-
	菓子種製造業	3	3	3	3	-	-	-	-	3	-	-	-
	こんにやく及びところてん類製造業	45	42	43	43	-	-	-	-	43	-	-	-
	かき処理業	1	1	1	1	-	-	-	-	1	-	-	-
	牛乳さく取業	73	74	73	73	-	-	-	-	73	-	-	-
	食品の容器包装製造業	2	2	2	3	-	-	-	-	3	-	-	-

※1 営業許可取消命令，営業禁止命令，営業停止命令，改善命令，物品廃棄命令 等

※2 改善指示等

※3 令和3年6月より施行された食品衛生法等の一部を改正する法律の対象業種へ移行された分を含みます。

1-4 食品営業施設等の監視指導数

令和3年度

対象施設区分	監視 ランク	【監視予定回数】 対象施設詳細	対象 施設数※	必要 監視数	監視数	達成率 (%)	違反施設に対する措置内容		
							営業停止	回収命令	その他 (始末書)
重点監視施設	I	ア 【年1回以上】 HACCPに沿った衛生管理推進強化 施設	1,188	1,188	1,249	105.1	—	—	—
		イ 【年1回以上】 過去に衛生管理の不備が認められ た施設	7	7	7	100.0	—	—	—
		ウ 【年2回以上】 前年度に行政処分を受けた施設	1	2	2	100.0	—	—	—
		エ 【年1回以上】 食肉の衛生対策強化施設	7	7	4	57.1	—	—	—
		オ 【年1回以上】 持ち帰り又は宅配食品等を提供する 新規施設	5	5	5	100.0	—	—	—
巡回施設	II	ア 【年1回以上】 対米輸出水産食品取扱認定施設	1	1	2	200.0	—	—	—
		イ 【年1回以上】 定期的な監視を要する飲食店営業・ そうざい製造業・給食施設	89	89	35	39.3	—	—	—
		ウ 【年1回以上】 認定小規模食鳥処理場	5	5	5	100.0	—	—	—
			1,303	1,304	1,309	100.4	—	—	—
流通拠点	その他	ア 食肉センター (と畜検査員が常駐し、監視を実施)	/	/	常時	/	—	—	—
中央卸売市場 (食品衛生監視員が月1回の頻度で 監視を実施)		常時			—		—	—	
上記以外	イ 上記に該当しない施設 及び臨時営業等(実情に応じて)						1,149		—

※令和4年3月末時点の施設数

1-5 食品等（乳等を除く）の収去検査

令和3年度

	収去検体数	実施検体数									違反検体
		微生物学的検査			理化学的検査					その他	
		細菌	ウイルス	その他	残留農薬	食品添加物	残留動物用医薬品	アレルギー物質	その他		
魚介類	2	2	-	-	-	-	-	-	-	-	-
冷凍食品	無加熱摂取冷凍食品	-	-	-	-	-	-	-	-	-	-
	凍結前加熱済加熱後摂取冷凍食品	-	-	-	-	-	-	-	-	-	-
	凍結前未加熱加熱後摂取冷凍食品	-	-	-	-	-	-	-	-	-	-
	生食用冷凍鮮魚介類	-	-	-	-	-	-	-	-	-	-
魚介類加工品	13	6	-	-	-	6	-	5	4	-	
肉卵類及びその加工品	21(3)	18	-	-	-	5(1)	2(2)	-	-	-	
乳製品	3	3	-	-	-	3	-	-	3	-	
乳類加工品	-	-	-	-	-	-	-	-	-	-	
アイスクリーム類・氷菓	6	6	-	-	-	6	-	-	4	-	
穀類及びその加工品	12	7	-	-	-	4	-	1	-	-	
野菜類・果物及びその加工品	52(3)	15	-	-	25	17	-	1	-	2	
菓子類	6	4	-	-	-	4	-	2	-	-	
清涼飲料水	4(4)	-	-	-	-	4(4)	-	-	-	-	
酒精飲料	-	-	-	-	-	-	-	-	-	-	
氷雪	-	-	-	-	-	-	-	-	-	-	
水	2	2	-	-	-	-	-	-	2	2	
かん詰 ・ びん詰食品	7(6)	-	-	-	-	6(6)	-	1	-	-	
その他の食品	4(2)	-	-	-	-	2(2)	-	2	-	-	
添加物及びその製剤	-	-	-	-	-	-	-	-	-	-	
器具及び容器包装	-	-	-	-	-	-	-	-	-	-	
おもちゃ	-	-	-	-	-	-	-	-	-	-	
合計	132(18)	63	-	-	25	57(13)	2(2)	12	13	4	

※括弧内は輸入食品を再掲

1-6 乳及び乳製品の成分規格等に関する省令に係る収去検査

令和3年度

	収去検体数	実施検体数					違反検体
		微生物学的検査	理化学的検査			その他の検査	
			残留農薬	残留動物用医薬品	その他		
生乳	-	-	-	-	-	-	-
牛乳	3	3	-	-	3	3	-
低脂肪牛乳	-	-	-	-	-	-	-
加工乳	乳脂肪分3%以上	1	1	-	-	1	1
	乳脂肪分3%未満	1	1	-	-	1	1
その他の乳	-	-	-	-	-	-	-
計	5	5	-	-	5	5	-

1-7 農畜水産物の収去検査

令和3年度

	収去検体数	検査項目（検体数）			違反検体
		残留農薬	残留動物用 医薬品	その他	
農産物	レタス	3	3	-	-
	トマト	3	3	-	-
	きゅうり	2	2	-	-
	ねぎ	2	2	-	-
	ばれいしょ	1	1	-	-
	えだまめ	5	5	-	-
	メロン	1	1	-	-
	にんじん	2	2	-	-
	ぶどう	1	1	-	-
	なす	2	2	-	-
	すいか	2	2	-	-
	小計	24	24	0	0
畜産物	食肉(豚・牛・鶏)	2 (2)	-	2 (2)	2 (2)
	鶏の卵	-	-	-	-
	はちみつ	-	-	-	-
	小計	2 (2)	0	2 (2)	2 (2)
水産物	-	-	-	-	-
	小計	0	0	0	0
合計	26 (2)	24	2 (2)	2 (2)	0

※括弧内は輸入食品を再掲

1-8 新潟県食品の指導基準に基づく検査（再掲）

		令和3年度									
		平成29年度		平成30年度		令和元年度		令和2年度		令和3年度	
		検体数	要注意数	検体数	要注意数	検体数	要注意数	検体数	要注意数	検体数	要注意数
未加熱食品群	カット野菜	5	-	5	-	8	1	-	-	-	-
	漬物（浅漬）	20	1	19	-	10	-	2	-	6	-
	そうざい半製品	-	-	12	-	15	3	-	-	-	-
	魚介類乾製品	-	-	-	-	-	-	-	-	-	-
	生食用魚介類	12	-	10	-	10	-	-	-	2	-
	未加熱そうざい	38	8	66	14	27	5	-	-	1	1
加熱食品群	加熱そうざい	159	6	145	5	105	6	-	-	21	-
	包装ゆでめん	5	-	5	-	0	-	-	-	-	-
	漬物（浅漬以外）	24	-	26	-	12	-	-	-	-	-
	魚肉練り製品（特殊包装）	-	-	5	-	0	-	2	-	-	-
	魚肉練り製品（特殊包装以外）	10	-	4	-	5	-	2	-	4	-
複合食品群	生菓子	42	-	40	-	20	4	-	-	4	-
	調理パン・弁当類	24	-	25	3	25	4	38	5	4	1
	豆腐	40	1	40	1	15	2	4	-	4	-
ふきとり（手指・器具・その他）		382	-	387	3	369	6	70	2	12	-
計		761	16	789	26	621	31	118	7	58	2

※ 要注意とは「新潟県食品の指導基準」を超過したものを。

注：指導基準は次のとおり

各検査に適合している場合は「可」、適合しない項目は「要注意」と判定する。

「要注意」の場合は、食品の安全性を担保する範囲から逸脱している可能性があるため、汚染源の究明及び排除を行い、改善後の自主検査等により指導基準により適合することを確認する。

1-9 その他の検査

		令和3年度				
項目	平成29年度	平成30年度	令和元年度	令和2年度	令和3年度	
アレルギー物質スクリーニング検査	120	60	-	-	-	
ふきとり検査	200	200	35	-	91	
計	320	260	35	-	91	

※令和元年度からアレルギー物質スクリーニング検査は、衛生環境研究所で実施しています。

1-10 「食鳥処理の事業の規制及び食鳥検査に関する法律」の許可を要する食鳥処理事業施設数等

年度	食鳥処理場	認定小規模	処理羽数	一部廃棄羽数	全部廃棄羽数	備考
平成29	-	8	10,211	0	0	休業中2
平成30	-	8	11,282	0	0	休業中2
令和元	-	8	11,629	0	0	休業中3
令和2	-	8	7,145	0	0	休業中3
令和3	-	8	6,977	0	0	休業中3

1-11 講習会・指導会

令和3年度

年度	開催回数	受講者総数	営業従事者	集団給食従事者	消費者
平成29	171	8,433	4,560	1,678	2,195
平成30	175	7,616	4,104	1,506	2,006
令和元	133	6,409	3,563	1,182	1,664
令和2	47	3,585	3,225	234	126
令和3	33	2,636	2,086	432	111

1-12 食中毒発生状況

令和3年度

発生	摂食者数	患者数（うち死者数）	発病率（%）	原因食品	原因物質	原因施設
----	------	------------	--------	------	------	------

※令和3年度はありません。

1-13 食中毒調査に関わる検査

令和3年度

	検 体 数					検 査 数			
	食中毒事件		食中毒事件以外		合 計	細 菌	ウイルス	そ の 他	合 計
	市 内	市 外	有 症 苦 情	そ の 他					
便	-	-	69	-	69	1,277	125	9	1,411
施設等ふきとり	-	-	37	-	37	652	35	-	687
食 品	-	-	13	1	14	200	-	3	203
吐 物	-	-	2	-	2	-	0	2	2
合 計	0	0	121	1	122	2,129	160	14	2,303

注： 他機関から依頼された食中毒関連調査も含む

1-14 農林物資の規格化及び品質表示の適正化に関する法律及び食品表示法（品質事項）に基づく調査

令和3年度
(単位：件)

1 立入検査、収去、報告徴収、物件提出要求の件数

年度	立入検査	収去		報告徴収		物件提出要求	
	件数	検体数	違反検体数	件数	違反件数	件数	違反件数

2 指導件数 (単位：件)

年度	指導		
	件数	内訳	
		食品 (添加物除く)	添加物
令和3	36	36	0

1-15 新潟市市民フードプロモーター制度^{※1}による指導の状況

※平成30年度よりフードプロモーター制度によるモニタリングは行っていない。

	平成29年度	平成30年度	令和元年度	令和2年度	令和3年度
モニタリング施設数	1,031	-	-	-	-
表示確認食品数 ^{※2}	-	-	-	-	-
衛生管理確認項目数 ^{※3}	-	-	-	-	-
報告に基づいた指導数	209	-	-	-	-

※1 市民に食品の販売状況をモニタリング，報告してもらう制度

※2 青果物などの産地表示や加工食品の原材料表示など

※3 従業員の身だしなみ，商品の温度管理など

※4 平成27年度以降，制度内容変更のため，表示確認食品数及び衛生管理確認項目数の計上なし。

2. 環境衛生

2-1 生活衛生関係営業施設動態及び監視状況

令和4年3月31日現在

区分		施設数（年度）					令和3年度処理数			
		平成29	平成30	令和元	令和2	令和3	開設	廃止	監視	改善指導
総数		4,119	4,095	3,984	3,909	3,913	102	98	271	10
旅館	総数	213	210	210	207	203	2	6	47	6
	ホテル※ ¹	81	195	196	193	189	1	5	45	6
	旅館※ ¹	120	—	—	—	—	—	—	—	—
	簡易宿所	7	10	9	9	9	1	1	2	0
	下宿	5	5	5	5	5	0	0	0	0
公衆浴場	総数	130	130	129	129	131	3	1	52	3
	一般公衆浴場	16	16	16	15	15	0	0	8	0
	個室付浴場	9	9	9	9	9	0	0	0	0
	サウナ風呂	12	12	12	12	14	2	0	4	0
	ヘルスセンター等	69	67	67	66	66	0	0	16	3
	スポーツ付帯施設	15	15	15	15	15	1	1	17	0
	厚生浴場	—	—	—	1	1	0	0	1	0
	その他	9	11	10	11	11	0	0	6	0
興行場	総数	28	28	30	31	32	1	0	1	0
	映画館	6	6	6	6	6	0	0	0	0
	スポーツ施設	1	1	1	1	1	0	0	0	0
	その他の施設	21	21	23	24	25	1	0	1	0
クリーニング所	総数	731	690	571	489	464	8	33	12	0
	普通クリーニング	198	192	175	167	161	2	8	3	0
	取次店	515	479	375	302	283	6	25	6	0
	リネンサプライ	11	11	13	13	13	0	0	2	0
	無店舗取次店	7	8	8	7	7	0	0	1	0
	クリーニング師	327	325	306	296	290	…	…	…	…
	その他の従事者	1416	1373	1201	1120	1166	…	…	…	…
コインランドリー総数	81	89	96	101	104	3	0	5	0	
理容所	総数	1,076	1,068	1,054	1,048	1,040	13	21	63	0
	普通理容所	1,025	1020	1010	1005	997	13	21	63	0
	厚生理容所	51	48	44	43	43	0	0	0	0
理容師	1,945	1926	1,891	1857	1873	…	…	…	…	
美容所	総数	1,860	1,880	1,894	1,904	1,939	72	37	91	1
	普通美容所	1,859	1879	1893	1903	1938	72	37	91	1
	厚生美容所	1	1	1	1	1	0	0	0	0
	美容師	3,938	3981	3,995	3961	4120	…	…	…	…

注：従事者数欄の開設は「従事者新規雇用」人数、廃止とは「従事者退職等」人数

※1 ホテルと旅館の分類は平成30年度から統合

2-2 一般環境衛生施設動態及び監視状況

令和4年3月31日現在

区分		施設数（年度）					令和3年度処理数			
		平成29	平成30	令和元	令和2	令和3	開設	廃止	監視	改善指導
総数		8,322	8,316	8,294	8,249	8,230	36	55	52	5
ビル管理	特定建築物	346	348	347	344	341	2	5	12	2
飲料水関係	簡易専用水道	1,517	1,517	1,511	1,504	1,503	14	15	4	2
	その他貯水槽	2,270	2,259	2,253	2,230	2,220	16	26	0	0
	専用水道 [給水人口]	1 [70]	1 [70]	1 [70]	1 [70]	1 [70]	0	0	1	1
墓地 埋関係	墓地	3,923	3,927	3,922	3,911	3,906	0	5	10	0
	火葬場	5	5	5	5	5	0	0	0	0
	納骨堂	35	35	35	35	35	0	0	0	0
温泉	温泉利用施設	34	34	34	34	33	1	2	8	0
遊泳用プール		191	190	186	185	186	3	2	17	0

2-3 公衆浴場等浴槽水水質検査

区分	検査施設数（年度）					令和3年度検査結果（施設数）							
	平成29	平成30	令和元	令和2	令和3	濁度		過マンガン酸カリウム消費量		大腸菌群数		レジオネラ属菌数	
						適	不適	適	不適	適	不適	適	不適
総数	44	43	47	47	38	30	0	30	0	37	1	32	6
一般公衆浴場	6	8	7	8	5	5	0	5	0	5	0	5	0
その他公衆浴場	24	22	26	23	23	19	0	19	0	22	1	22	1
旅館等	14	13	14	16	10	6	0	6	0	10	0	5	5

注：温泉利用施設は大腸菌群数及びレジオネラ属菌数のみ判定

2-4 クリーニング所ドライ排液検査

区 分	使用施設数（年度）					令和3年度管理状況（施設数）				
	平成29	平成30	令和元	令和2	令和3	排液検査		排液処理		
						検査数	不適数	処 装 設 置 数	理 置 数	業 委 託 者 数
テトラクロロエチレン	18	18	16	15	14	—	—	10		4

2-5 貸しおしぼり細菌検査

区 分	施設数（年度）					令和3年度検査結果				
	平成29	平成30	令和元	令和2	令和3	検体数	大腸菌 群陽性	黄色ブ ドウ球 菌陽性	一般細菌数	
									適	不適
貸しおしぼり	2	2	2	2	2	6	0	0	6	0

2-6 特定建築物維持管理報告数

項 目	平成29年度		平成30年度		令和元年度		令和2年度		令和3年度	
	調査件数	不適合件数	調査件数	不適合件数	調査件数	不適合件数	調査件数	不適合件数	調査件数	不適合件数
帳簿書類備付け	3	1	1	0	11	1	5	0	317	0
空気環境の測定	3	0	260	7	352	3	5	0	317	1
ホルムアルデヒド量の測定	1	0	3	0	3	0	5	1	5	2
浮遊粉じん量	3	0	253	1	348	1	5	0	316	1
一酸化炭素の含有率	3	0	253	0	348	0	5	0	316	1
二酸化炭素の含有率	3	0	253	58	348	77	5	0	316	22
温度	3	0	250	26	348	25	5	0	316	55
相対湿度	3	0	250	128	348	156	2	0	165	104
気流	3	0	253	0	348	0	5	0	316	1
ホルムアルデヒドの量	2	0	3	0	3	0	3	0	3	0
冷却塔への供給水に必要な措置	166	0	105	0	159	0	145	6	138	4
加湿装置への供給水に必要な措置	2	0	142	1	192	0	3	0	164	7
冷却塔及び冷却水の汚れの点検	168	9	105	13	149	14	146	22	138	20
冷却塔、冷却水の水管の清掃	168	7	105	7	149	2	146	2	138	4
加湿装置の汚れの点検	2	1	141	74	189	64	3	1	164	49
加湿装置の清掃	2	1	141	60	189	57	3	0	164	28
排水受けの汚れ及び閉塞の状況の点検	3	1	151	79	203	68	5	3	316	46
残留塩素の検査	295	9	220	9	8	0	282	12	1	0
残留塩素の含有率	289	1	211	2	8	0	270	3	1	0
残留塩素の検査 (中央式給湯設備)	13	4	6	0	0	0	49	3	0	0
残留塩素の含有率 (中央式給湯設備)	9	1	6	1	0	0	46	1	0	0
水質の検査	295	14	222	24	8	0	282	20	1	0
水質基準	288	3	198	0	8	0	262	0	1	0
水質の検査(中央式給湯設備)	59	15	47	13	0	0	50	9	0	0
水質基準(中央式給湯設備)	55	7	34	0	0	0	41	0	0	0
貯水槽の清掃	295	1	216	1	8	0	281	0	1	0
貯湯槽の清掃	48	6	42	6	0	0	47	4	0	0
残留塩素の検査	0	0	0	0	0	0	0	0	0	0
残留塩素の含有率	0	0	0	0	0	0	0	0	0	0
雑用水の水槽の点検	0	0	0	0	0	0	0	0	0	0
水質の検査	0	0	0	0	0	0	0	0	0	0
pH値	0	0	0	0	0	0	0	0	0	0
臭気	0	0	0	0	0	0	0	0	0	0
外観	0	0	0	0	0	0	0	0	0	0
大腸菌	0	0	0	0	0	0	0	0	0	0
濁度	0	0	0	0	0	0	0	0	0	0
排水に関する設備の清掃	0	0	0	0	2	0	0	0	0	0
大清掃の実施	1	0	0	0	5	0	4	0	1	0
ねずみ等の防除	2	0	1	0	10	0	5	0	1	0

2-7 冷却塔水水質検査

年度	検査数	レジオネラ属菌数 (CFU/100ml)			
		100未満	～1,000未満	～100,000未満	100,000以上
平成29	10	8	0	2	-
平成30	10	2	4	-	-
令和元	10	5	3	2	-
令和2	10	10	-	-	-
令和3	10	8	1	1	-

2-8 建築物衛生法に基づく事業登録

区 分	業者数 (年度)					令和3年度申請状況			
	平成29	平成30	令和元	令和2	令和3	新規登録	再登録	廃止	監視
総数	155	155	156	155	155	6	13	6	22
建築物清掃業	28	29	30	31	30	1	3	2	3
建築物空気環境測定業	4	4	4	4	3	0	1	1	1
建築物空気調和用ダクト清掃業	2	2	2	1	1	0	0	0	0
建築物飲料水水質検査業	3	3	2	2	2	0	1	0	1
建築物飲料水貯水槽清掃業	58	57	56	55	56	2	2	1	6
建築物排水管清掃業	4	4	4	4	6	2	1	0	3
建築物ねずみ昆虫等防除業	24	25	26	26	26	1	3	1	6
建築物環境衛生総合管理業	32	31	32	32	31	0	2	1	2

2-9 簡易専用水道検査

令和4年3月31日現在

年度	施設数	検査数	
		実施数	実施率 (%)
平成29	1,517	1,404	92.6
平成30	1,517	1,409	92.9
令和元	1,511	1,392	92.1
令和2	1,504	1,400	93.1
令和3	1,503	1,401	93.2

2-10 防錆剤使用施設

令和4年3月31日現在

区 分	施設数 (年度)					水質検査結果 (3年度)		
	平成29	平成30	令和1	令和2	令和3	適	不適	不適項目
総数	21	18	15	15	15	—	—	—
特定建築物	2	1	1	1	1	—	—	—
特定建築物以外	18	17	14	14	14	—	—	—

2-11 家庭用品検査結果

調査項目	区分	家庭用品名	29年度	30年度	令和元年度	令和2年度	令和3年度
			適 不適	適 不適	適 不適	適 不適	適 不適
総 数			68 -	39 -	39 -	43 -	17 -
有害物質	ホルムアルデヒド	(乳幼児用) 下着・靴下・よだれか け・おむつカバー 他	27 -	12 -	6 -	16 -	8 -
		(一般用) 靴下・下着・寝具 他	11 -	9 -	13 -	4 -	2 -
	トリフェニル 錫化合物	靴下、下着、靴墨、 靴クリーム等	10 -	7 -	8 -	8 -	0 -
	トリブチル 錫化合物	靴下、下着、靴墨、 靴クリーム等	10 -	7 -	8 -	8 -	0 -
	アゾ化合物	下着、帽子 他	- -	- -	- -	3 -	3 -
	塩化水素・硫酸	住宅用洗浄剤	0 -	0 -	0 -	0 -	0 -
	水酸化ナトリウム・水 酸化カリウム	家庭用洗浄剤	4 -	2 -	2 -	2 -	2 -
容器試験	住宅用洗浄剤・家庭用洗浄剤	5 -	2 -	2 -	2 -	2 -	

2-12 シックハウス相談におけるホルムアルデヒド室内濃度測定

年度	施設数	測定箇所	ホルムアルデヒド濃度 (ppm)		
			最小値	最大値	平均値
平成29	7	14	0	0.08	0.05
平成30	3	6	0	0.07	0.05
令和元	2	4	0.048	0.13	0.09
令和2	2	4	0.03	0.07	0.03
令和3	1	2	0.01	0.02	0.02

注：ホルムアルデヒド濃度数値は、測定箇所が居室の場合のみ

厚生労働省の指針値は0.08ppm

2-13 海水浴場水質検査

海水浴場	水質判定									
	平成29年度		平成30年度		令和元年度		令和2年度		令和3年度	
	開設前	開設中	開設前	開設中	開設前	開設中	開設前	開設中	開設前	開設中
島見浜	B	B	B	B	B	B	A	B	B	B
船江町浜	B	B	B	B	AA	B	A	B	B	B
日和山浜	AA	AA	B	A	AA	AA	AA	A	-	-
関屋浜	AA	A	B	AA	AA	B	AA	A	B	AA
青山海岸	AA	AA	B	A	AA	B	AA	B	B	A
内野浜	A	A	B	A	AA	B	A	A	B	AA
越前浜	AA	B	B	AA	AA	B	AA	A	B	B
角田浜	B	A	B	B	A	B	A	B	B	AA
浦浜	-	-	-	-	-	-	-	-	-	-
間瀬下山	B	B	B	A	AA	B	AA	B	B	B
間瀬田ノ浦	B	A	B	AA	B	B	AA	A	B	A

注：AA及びAは適，Bは可

2-14 講習会・指導会

年 度	総 数		理 ・ 美 容		ク リ ー ニ ン グ 所		公 衆 浴 場		旅 館	
	回 数	受 講 者 数	回 数	受 講 者 数	回 数	受 講 者 数	回 数	受 講 者 数	回 数	受 講 者 数
平成29	17	1,165	10	560	2	101	1	12	0	0
平成30	18	1,260	10	418	2	101	1	15	0	0
令和元	18	922	9	378	2	84	1	11	1	10
令和2	8	386	4	234	2	53	0	0	0	0
令和3	10	537	6	316	2	41	1	10	0	0

年 度	特定建築物・事業 登 録		プ ー ル		そ の 他	
	回 数	受 講 者 数	回 数	受 講 者 数	回 数	受 講 者 数
平成29	3	322	1	170	0	0
平成30	4	556	1	170	0	0
令和元	4	544	1	138	1	14
令和2	2	99	0	0	0	0
令和3	0	0	1	170	0	0

2-15 苦情・相談受付

年 度	営 業 施 設 関 係						飲 料 水 関 係					
	公衆浴場	旅館	理容所	美容所	ク リ ー ニ ン グ 所	プ ー ル	貯水槽	井戸水	浄水器等設備	配管系統	水道水	その他
平成29	2	1	2	3	0	0	1	1	0	0	0	0
平成30	1	0	0	3	0	0	0	9	0	0	0	0
令和元	2	0	7	2	3	3	1	5	0	0	0	0
令和2	2	2	3	4	1	0	0	1	0	0	0	0
令和3	4	0	2	4	0	0	1	6	0	0	0	0

年 度	住居衛生	墓地・火葬場	その他
平成29	9	477	2
平成30	0	355	4
令和元	0	318	8
令和2	1	38	2
令和3	5	22	2

3. 動物愛護

3-1 犬の登録・狂犬病予防注射・捕獲抑留等の状況

年度	登録頭数	狂犬病予防注射頭数	犬捕獲数	引取数		負傷収容数		返還数		譲渡数		処分数	
				犬	猫	犬	猫	犬	猫	犬	猫	犬	猫
平成29	33,902 [2,377]	28,622	122	29	800	0	89	82	6	56	321	9	569
平成30	33,024 [2,381]	27,700	66	14	660	2	76	51	4	45	305	3	427
令和元	32,439 [2,391]	26,731	72	25	508	1	76	55	2	40	256	3	327
令和2	32,061 [2,465]	25,302	42	19	460	2	41	42	2	22	317	1	168
令和3	31,559 [2,359]	25,843	40	24	334	0	45	34	6	25	272	4	104

注：登録頭数の内、[]の数字は、各年度内の新規登録数を示す。

捕獲・引取・負傷収容数の合計と返還・譲渡・処分数の合計が一致しないのは、収容の継続があるため

3-2 事故の届出・措置命令・苦情の状況

年度	事故届		被措置命令者数	告発件数	苦情の状況（犬）					計
	咬傷加害犬数	被害者数			野犬・放し飼	農作物被害	悪臭・羽毛・汚物	なき声	その他	
平成29	16	16	0	0	163	0	46	54	36	299
平成30	14	14	0	0	84	0	65	47	38	234
令和元	19	19	0	0	114	0	60	76	40	290
令和2	28	28	0	0	62	1	122	53	45	283
令和3	22	22	0	0	54	0	148	40	28	270

3-3 動物取扱業の届出状況

年度	施設数	取扱いの種別						総数
		販売	保管	貸出し	訓練	展示	譲受飼養業	
平成29	225	96	140	11	27	19	0	293
平成30	229	100	140	9	27	17	0	293
令和元	229	98	141	10	30	19	0	298
令和2	234	100	146	11	29	20	0	306
令和3	239	102	151	12	29	22	1	317

4. 生活環境

4-1 薬剤の対象別使用状況

薬剤一般名	区分					対蚊 策幼・虫 指駆 導除	対ネ 策ズ ・ミ 指駆 導除	そ の 他
	平成 29	平成 30	令和 元	令和 2	令和 3			
1.5 % フェニトロチオン粉剤(kg)	-	-	-	-	-	-	-	-
5 % クロルピリホスメチル水和剤(kg)	-	-	-	-	-	-	-	-
10 % フェノトリン水性乳剤(ℓ)	-	-	-	-	-	-	-	-
7 % エトフェンプロックス水性乳剤(ℓ)	-	-	-	-	-	-	-	-
5 % エトフェンプロックス乳剤(ℓ)	-	-	-	-	-	-	-	-
1.5 % エトフェンプロックス粒剤(kg)	-	1.0	-	0.4	0.2	0.2	-	-
チャップ B T 錠(kg)	4.0	0.6	1.0	0.7	1.2	1.2	-	-
10 % ピリプロキシフェンWM固形剤(kg)	-	-	-	-	-	-	-	-
0.0025 % ジフェチアロール食毒剤(kg)	0.5	0.1	0.2	0.3	0.2	-	0.2	-
0.00075 % フィピロニル食毒剤(kg)	0.1	0.3	-	0.1	0.1	-	-	0.1
d-d-T80 プラレトリン・エアゾール剤(ℓ)	-	-	2.7	3.3	1.3	-	-	1.3
0.5 % ピリプロキシフェン粒剤(kg)	0.2	-	-	-	-	-	-	-

4-2 駆除用薬剤の補助

年度	油剤			乳剤			粉剤			粒剤			昆虫成長制御剤			申請 自治会数
	1 あたり 補助 基準額 (円)	購 入 自治 会 数	購 入 量 (ℓ)	1kg もしくは 1ℓ あたり 補助 基準額 (円)	購 入 自治 会 数	購 入 量 (kg)	1kg あたり 補助 基準額 (円)	購 入 自治 会 数	購 入 量 (kg)	1kg あたり 補助 基準額 (円)	購 入 自治 会 数	購 入 量 (kg)	1kg あたり 補助 基準額 (円)	購 入 自治 会 数	購 入 量 (kg)	
平成29	420	1	306.0	720	19	545.5	380	71	16,472.5	2,400	14	179.0	20,000	163	451.5	254
平成30	420	1	360.0	720	17	481.0	380	64	14,524.5	2,400	10	132.8	20,000	152	357.7	227
令和元	420	1	360.0	720	19	591.5	380	59	13,282.0	2,400	10	120.6	20,000	143	376.8	219
令和2	420	1	414.0	720	11	392.0	380	59	12,787.5	2,400	10	141.2	20,000	132	375.7	201
令和3	420	1	414.0	720	15	437.5	380	58	11,951.5	2,400	12	160.8	20,000	143	378.0	215

(3ヵ年の経過措置終了により、新潟市の制度に統一)

*同一の自治・町内会で2種以上の薬剤申請している組織があるため、購入自治会数の合計は一致しない。

4-3 薬剤散布機具の補助

*平成30年度より薬剤散布器具の補助制度を廃止

対象機具名	1台あたり 補助基準額	年度		平成29	平成30	令和元	令和2	令和3
		区分						
肩掛噴霧機	円 9,000	補助台数(台)		3	-	-	-	-
		申請組織数		3	-	-	-	-
手回散粉機	9,000	補助台数(台)		-	-	-	-	-
		申請組織数		-	-	-	-	-
動力散粉機	85,000	補助台数(台)		1	-	-	-	-
		申請組織数		1	-	-	-	-
電動噴霧機	50,000	補助台数(台)		-	-	-	-	-
		申請組織数		-	-	-	-	-
動力刈払機	50,000	補助台数(台)		25	-	-	-	-
		申請組織数		17	-	-	-	-
動力噴霧機	400,000	補助台数(台)		4	-	-	-	-
		申請組織数		4	-	-	-	-
合計		補助台数(台)		33	-	-	-	-
		申請組織数		25	-	-	-	-

*同一の自治・町内会で2機種以上申請している組織があるため、申請組織数の合計は一致しない。

4-4 薬剤散布機具の貸出状況

機種	年度	平成29	平成30	令和元	令和2	令和3	保有 台数
	総計	75	80	69	29	28	
ミスト散粉機		-	-	-	-	-	4
ULV散布機		-	-	-	-	-	3
動力草刈機		23	17	14	11	-	6
肩掛噴霧機		-	1	-	-	-	12
手回散粉機		-	-	-	-	-	2
バーゲス・ミスタ		-	-	-	-	-	2
捕そ器(圧殺)		-	-	-	-	-	-
捕そ器(カゴ)		12	12	9	18	28	45
動力四兼機		-	-	-	-	-	11
動力噴霧機		-	-	-	-	-	5
防護服		40	50	46	-	-	5

4-5 地区衛生組織等の指導会・研修会

年度	区分	総 数	
		件 数	参加人数
平成29		37	1,909
平成30		35	1,583
令和元		33	1,985
令和2		12	2,549
令和3		5	455

4-6 衛生害虫等の相談と駆除指導

区分	年 度	平成29	平成30	令和元	令和2	令和3	4月	5月	6月	7月	8月	9月	10月	11月	12月	1月	2月	3月
		総数	1,254	1,016	968	880	784	36	57	81	124	162	164	67	33	17	18	13
対象害虫 衛生害虫	衛生害虫 (小計)	273	164	210	218	191	13	22	28	24	20	12	15	19	12	12	6	8
	ゴキブリ	10	4	13	13	10	1	2	2	-	-	2	2	-	-	-	-	1
	ネズミ	175	108	153	133	121	7	12	7	10	12	7	12	18	12	12	6	6
	ハエ	13	10	13	9	14	-	-	3	5	3	1	1	1	-	-	-	-
	蚊	75	42	31	63	46	5	8	16	9	5	2	-	-	-	-	-	1
	刺咬害虫 (小計)	772	725	670	533	525	16	25	43	90	133	142	46	13	5	5	5	2
刺咬害虫	アシナガバチ	159	175	189	138	154	5	7	16	32	42	38	9	2	3	-	-	-
	スズメバチ	487	392	355	280	292	2	4	16	46	79	90	30	11	2	5	5	2
	ミツバチ	13	21	12	25	19	5	3	6	3	2	-	-	-	-	-	-	-
	アリガタバチ	-	-	-	-	-	-	-	-	-	-	-	-	-	-	-	-	-
	その他の蜂類	113	137	114	90	60	4	11	5	9	10	14	7	-	-	-	-	-
	ツメダニ	-	-	-	-	-	-	-	-	-	-	-	-	-	-	-	-	-
吸血虫	ダニ・シラミ・ノミ等	30	29	23	33	11	-	4	1	1	-	3	-	1	-	-	1	-
食害虫	ショウジョウバエ・シバンムシ等	11	6	3	5	2	-	-	1	-	1	-	-	-	-	-	-	-
衣害虫	シミ・カツオブシムシ等	1	-	2	3	1	-	-	-	-	-	1	-	-	-	-	-	-
家害虫	シロアリ・キクイムシ等	19	19	13	16	7	-	3	2	-	-	-	-	-	-	1	1	-
有害害虫	ドクガ・イラガ等	12	12	3	2	2	-	1	-	1	-	-	-	-	-	-	-	-
庭害虫	アメシロ・ヨトウムシ等	45	18	6	39	24	-	-	4	5	7	5	3	-	-	-	-	-
不害虫	タカラダニ・ヤスデ等	91	43	38	31	21	7	2	2	3	1	1	3	-	-	-	-	2

5. 火葬場

5-1 火葬場の利用状況

青山斎場

年度	総数		12歳以上の者の死体		12歳未満の者の死体		死産児の死胎		身体の組織及び臓器
	市内人	市外人	市内人	市外人	市内人	市外人	市内人	市外人	
平成29	5,334	179	5,256	164	8	0	70	15	240
平成30	5,558	191	5,450	178	11	3	97	10	156
令和元	5,543	156	5,460	147	11	0	72	9	136
令和2	5,540	148	5,472	141	7	0	61	7	132
令和3	5,763	149	5,693	144	7	1	63	4	124

新津斎場

年度	総数		12歳以上の者の死体		12歳未満の者の死体		死産児の死胎		身体の組織及び臓器
	市内人	市外人	市内人	市外人	市内人	市外人	市内人	市外人	
平成29	808	25	800	25	3	0	5	0	3
平成30	797	22	790	21	4	1	3	0	2
令和元	773	29	767	25	1	1	5	3	3
令和2	814	22	809	22	0	0	5	0	3
令和3	863	28	858	28	2	0	3	0	4

白根斎場

年度	総数		12歳以上の者の死体		12歳未満の者の死体		死産児の死胎		身体の組織及び臓器
	市内人	市外人	市内人	市外人	市内人	市外人	市内人	市外人	
平成29	762	13	759	13	0	0	3	0	0
平成30	729	9	728	9	0	0	1	0	0
令和元	772	16	768	15	1	0	3	1	2
令和2	749	9	746	8	1	0	2	1	0
令和3	828	12	825	12	1	0	2	0	1

亀田斎場

年度	総数		12歳以上の者の死体		12歳未満の者の死体		死産児の死胎		身体の組織及び臓器
	市内人	市外人	市内人	市外人	市内人	市外人	市内人	市外人	
平成29	693	6	681	5	0	0	12	1	3
平成30	737	11	728	11	0	0	9	0	2
令和元	685	12	675	12	0	0	10	0	2
令和2	729	11	721	11	0	0	8	0	2
令和3	756	12	744	12	2	0	10	0	1

巻斎場

年度	総数		12歳以上の者の死体		12歳未満の者の死体		死産児の死胎		身体の組織及び臓器
	市内人	市外人	市内人	市外人	市内人	市外人	市内人	市外人	
平成29	635	18	627	17	0	0	8	1	4
平成30	640	19	634	19	2	0	4	0	3
令和元	590	10	584	10	1	0	5	0	0
令和2	607	12	606	12	0	0	1	0	1
令和3	687	15	682	15	1	0	4	0	2

6. 食肉衛生検査

6-1 と畜検査頭数

年 度	総 数	牛	とく	馬	豚	めん羊	山 羊
平成29	205,065 [672]	801 [29]	1 [1]	- [-]	204,254 [642]	7 [-]	2 [-]
平成30	200,853 [749]	793 [43]	1 [-]	- [-]	200,042 [706]	9 [-]	8 [-]
令和1	194,809 [684]	721 [52]	2 [2]	- [-]	194,073 [630]	10 [0]	3 [0]
令和2	193,961 [623]	739 [64]	0 [-]	- [-]	193,210 [559]	10 [0]	2 [0]
令和3	187,920 [687]	784 [64]	1 [1]	- [-]	187,124 [622]	11 [0]	0 [0]

注：[]内は病畜棟搬入頭数再掲

6-2 全部廃棄頭数・病類別

		令和3年度						
区 分	総 数	牛	とく	馬	豚	めん羊	山 羊	
総 数	842	18	0	0	824	0	0	
敗 血 症	126	2	-	-	124	-	-	
[心 内 膜 炎 型]	[88]	[1]	[-]	[-]	[87]	[-]	[-]	
[出 血 型]	[2]	[-]	[-]	[-]	[2]	[-]	[-]	
[抗 酸 菌 症 型]	[8]	[-]	[-]	[-]	[8]	[-]	[-]	
[そ の 他 型]	[28]	[1]	[-]	[-]	[27]	[-]	[-]	
豚 丹 毒	130	-	-	-	130	-	-	
[関 節 炎 型]	[121]	[-]	[-]	[-]	[121]	[-]	[-]	
[心 内 膜 炎 型]	[1]	[-]	[-]	[-]	[1]	[-]	[-]	
[蕁 麻 疹 型]	[8]	[-]	[-]	[-]	[8]	[-]	[-]	
膿 毒 症	446	-	-	-	446	-	-	
豚 赤 痢	15	-	-	-	15	-	-	
高 度 の 黄 疸	33	3	-	-	30	-	-	
高 度 の 水 腫	5	2	-	-	3	-	-	
変 性 ま た は 萎 縮	70	6	-	-	64	-	-	
炎 症	0	-	-	-	-	-	-	
尿 毒 症	8	1	-	-	7	-	-	
牛 伝 染 性 リ ン パ 腫	4	4	-	-	-	-	-	
全 身 性 腫 瘍	5	-	-	-	5	-	-	

6-3 一部廃棄実頭数及びその内容

令和3年度

区 分	総 数	豚	牛	とく	馬	めん羊	山 羊
実 頭 数	167,200	166,536	652	1	0	11	0
胸 膜 炎	73,024	72,888	136	-	-	-	-
肺 炎	118,764	118,724	39	-	-	1	-
肺 膿 瘍	3,389	3,380	8	1	-	-	-
心 外 膜 炎	20,587	20,558	28	1	-	-	-
疣 状 心 内 膜 炎	33	33	-	-	-	-	-
心 筋 炎	56	52	4	-	-	-	-
肝 炎	9,009	8,906	100	1	-	2	-
肝 膿 瘍	87	54	33	-	-	-	-
寄 生 虫 性 肝 間 質 炎	8,595	8,595	-	-	-	-	-
肝 包 膜 炎	25,481	25,368	112	-	-	1	-
肝 硬 変	11	11	-	-	-	-	-
肝 出 血	224	224	-	-	-	-	-
肝 脂 肪 症	1,060	1,057	3	-	-	-	-
肝 富 脈 斑	152	-	152	-	-	-	-
胃 炎	8,563	8,504	59	-	-	-	-
腸 炎	39,870	39,781	88	1	-	-	-
腸 気 腫	19	19	-	-	-	-	-
非 定 型 抗 酸 菌 症	8,438	8,438	-	-	-	-	-
へ ル ニ ア	3,031	3,031	-	-	-	-	-
腓 水 腫	1,278	1,277	1	-	-	-	-
腹 膜 炎	13,184	13,158	26	-	-	-	-
腎 炎	1,932	1,918	14	-	-	-	-
腎 囊 胞 炎	1,877	1,870	7	-	-	-	-
膀 胱 炎	2,912	2,800	112	-	-	-	-
尿 石 症	809	717	92	-	-	-	-
子 宮 内 膜 炎	164	159	5	-	-	-	-
妊 娠	316	313	3	-	-	-	-
乳 房 炎	121	109	12	-	-	-	-
子 宮 ・ 膣 脱	5	5	-	-	-	-	-
骨 折	215	212	3	-	-	-	-
骨 ・ 関 節 膿 瘍	527	523	4	-	-	-	-
皮 下 ・ 筋 膿 瘍	2,300	2,291	9	-	-	-	-
筋 変 性	1,232	1,183	49	-	-	-	-
関 節 炎	5,273	5,215	58	-	-	-	-
脂 肪 壊 死	209	9	199	-	-	1	-
腫 瘍	20	20	-	-	-	-	-
黄 疸	868	866	2	-	-	-	-
そ の 他	28,962	28,451	500	2	-	9	-

6-4-1 試験室内検査

1 疾病診断

令和3年度

畜種	区分	検査頭数	検査対象疾病											検査件数								
			頭	敗血症(心内膜炎型)	敗血症(出血型)	敗血症(その他型)	豚丹毒	膿毒症	高度の黄疸	尿毒症	腫瘍	高度の水肿	ヨネ病	豚赤痢	残留抗菌性物質	血液検査	細菌検査	理学検査	病理組織検査	寄生虫検査	残留抗菌性物質検査	総数
総数		134	683	68	3	120	242	154	61	8	10	0	1	16	1,099	329	3,908	138	551	0	1,099	6,025
牛	病畜	64	4	-	-	-	-	1	-	-	2	-	1	-	48	256	10	-	23	-	48	337
	異常畜	1	3	1	1	-	-	-	-	1	-	-	-	-	3	1	20	2	-	-	3	26
豚	病畜	-	-	-	-	-	-	-	-	-	-	-	-	-	371	-	-	-	-	-	371	371
	異常畜	68	676	67	2	120	242	153	61	7	8	-	16	676	68	3,878	136	528	-	676	5,286	
とく	病畜	1	-	-	-	-	-	-	-	-	-	-	-	1	4	-	-	-	-	-	1	5
	異常畜	-	-	-	-	-	-	-	-	-	-	-	-	-	-	-	-	-	-	-	-	-

6-4-2 その他の検査及び調査研究

検査件数

令和3年度

検査名	検査項目	検査項目					総数	備考
		細菌検査	理学化学検査	病理組織検査	残留医薬品検査	遺伝子学的検査		
総数		1,081	0	0	581	-	1,662	
厚生労働省モニタリング検査数		-	-	-	56	-	56	牛28・豚28
残留抗菌性物質モニタリング		-	-	-	525	-	525	牛132・豚393
脳脊髄組織汚染調査		-	-	-	-	-	0	
枝肉検査(定期)		120	-	-	-	-	120	豚60・牛60
腸管出血性大腸菌検査		765	-	-	-	-	765	牛枝肉765
牛・豚処理汚染調査		17	-	-	-	-	17	内臓施設等17
食鳥検査		50	-	-	-	-	50	と体等拭取50
枝肉搬出入汚染調査		129	-	-	-	-	129	保冷車拭取129

6-5 と畜頭数・生産地別

令和3年度

産地	畜種	牛				とく	馬	豚	めん羊	山羊
		乳牛	交雑種	和牛	小計					
総数		176	144	464	784	1	-	187,124	11	-
新潟市	潟上市	94	45	17	156	1	-	19,565	4	-
新潟市	上田市	-	-	73	73	-	-	46,491	7	-
新潟市	登田市	40	60	116	216	-	-	50,633	-	-
新潟市	三条市	1	-	2	3	-	-	14,305	-	-
新潟市	胎内市	2	20	158	180	-	-	7,448	-	-
新潟市	関川村	-	-	-	0	-	-	9,004	-	-
新潟市	佐渡市	-	-	-	0	-	-	-	-	-
新潟市	長岡市	1	10	4	15	-	-	1,881	-	-
新潟市	弥彦村	-	-	-	-	-	-	5,528	-	-
新潟市	南魚沼市	9	-	63	72	-	-	1,553	-	-
新潟市	魚沼市	-	-	-	0	-	-	1,931	-	-
新潟市	五泉市	-	5	-	5	-	-	377	-	-
新潟市	燕市	4	-	-	4	-	-	3,233	-	-
新潟市	上越市	-	-	-	-	-	-	550	-	-
新潟市	田上町	-	-	-	-	-	-	1,308	-	-
新潟市	津南町	1	-	-	1	-	-	211	-	-
新潟市	聖籠町	-	-	-	-	-	-	31	-	-
新潟市	阿賀野市	16	1	2	19	-	-	-	-	-
新潟市	小千谷市	-	-	-	0	-	-	-	-	-
新潟市	阿賀町	-	1	18	19	-	-	-	-	-
新潟市	加茂市	2	-	-	2	-	-	-	-	-
新潟市	十日町市	3	-	-	3	-	-	-	-	-
新潟市	柏崎	-	-	-	0	-	-	-	-	-
新潟県	山形県	-	-	6	6	-	-	21,483	-	-
新潟県	岩手県	1	-	1	2	-	-	360	-	-
新潟県	秋田県	-	-	1	1	-	-	1,132	-	-
新潟県	福島県	-	-	-	0	-	-	-	-	-
新潟県	群馬県	-	-	-	0	-	-	-	-	-
新潟県	宮城県	-	-	-	0	-	-	100	-	-
新潟県	長野県	1	-	-	1	-	-	-	-	-
新潟県	北海道	1	2	3	6	-	-	-	-	-

7. 衛生環境

7-1 試験・検査実績

令和3年度
(単位 件)

検査内容		依頼による検査					精度管理	調査研究	合計	
		行政依頼				一般依頼 事業場等				依頼検査 合計
		保健所	環境対策課	左記以外の 行政機関	小計					
感染症等検査	微生物検査	37,836			37,836		37,836	404	38,240	
食中毒検査	微生物検査	109			109		109	21	130	
食品等検査	微生物検査	157		254	411		411	81	492	
	理化学検査	105		279	384	1	385	253	710	
家庭用品検査	理化学検査	12			12		12	3	15	
生活衛生検査	微生物検査	238		43	281	74	355	97	452	
栄養分析検査	理化学検査			3	3	16	19		19	
生活用水	飲用水検査	微生物検査	2	1	3		3	3	6	
		理化学検査	4	1	5		5	32	37	
	利用水検査	微生物検査	52	6	58		58	12	70	
		理化学検査	35			35		35	5	40
廃棄物検査	理化学検査			25	25		25	25	50	
水質環境	環境基準等検査	微生物検査		168	168		168	21	189	
		理化学検査		741	741		741	220	1,081	
	排水基準等検査	微生物検査		80	80		80	18	98	
		理化学検査		222	222		222	108	330	
	埋立地等管理検査	微生物検査		57	57		57	34	91	
		理化学検査			200	200		200		200
	その他検査	微生物検査	6		80	86	1	87	15	102
		理化学検査		45	180	225		225	116	341
大気環境	有害大気検査		284		284		284	105	389	
	アスベスト検査		48		48		48		48	
土壌・底質検査	理化学検査		11		11		11	6	52	
室内環境検査	理化学検査			29	29		29	7	36	
環境生物検査	理化学検査							5	5	
放射能検査	放射能検査	8	20		28		28		28	
その他検査	理化学検査		9		9		9	28	37	
【合計】		38,564	1,628	1,158	41,350	92	41,442	1,614	232	43,288