

新潟市の国保

(平成30年度実績版)

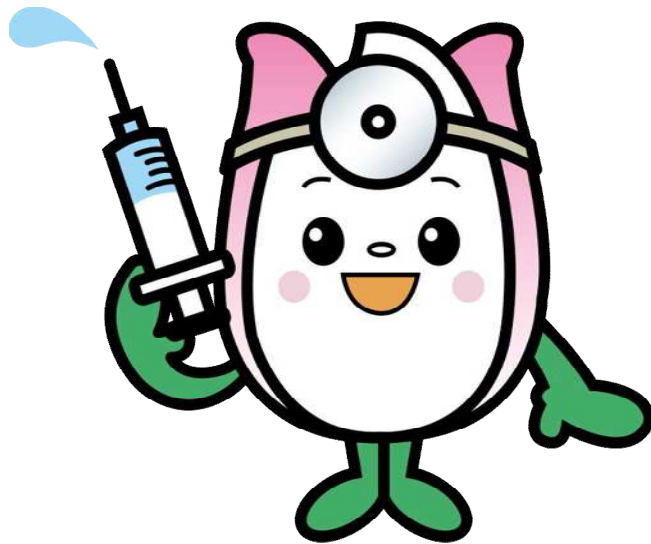

新潟市食育・花育推進キャラクター
まいかちゃん

福祉部保険年金課

目 次

1. 国保の事務機構	
(1) 事務機構	1
2. 国民健康保険運営協議会	
(1) 国民健康保険運営協議会委員	2
(2) 審議状況	3
3. 被保険者	
(1) 年度別世帯数及び被保険者数の状況（年度末）	4
(2) 全市及び被保険者年齢段階別構成割合（年度末）	
(3) 全市及び被保険者年齢段階別男女別構成（年度末）	5
(4) 年度別被保険者の増減内訳	6
(5) 所得段階別世帯人員別区分（確定賦課時）	7
4. 財政	
(1) 予算の状況	8
(2) 決算の状況	10
(3) 平成30年度決算 歳入歳出の構成	12
5. 保険料	
(1) 賦課	13
(ア) 賦課期日及び納期	
(イ) 算定基準	
(ウ) 保険料率及び保険料賦課限度額の推移（年額）	
(エ) 確定賦課及び決算調定額の状況	14
(オ) 1世帯当り調定額及び1人当り調定額	
(カ) 保険料（医療分）賦課割合（確定賦課時）	
(キ) 年度別保険料（医療分）低所得者減額賦課状況（確定賦課時）	15
(ク) 限度額を超える世帯状況（確定賦課時）	
(ケ) 保険料の減免状況	16
(コ) 所得段階別稼得区分（確定賦課時）	17
(2) 徴収	
(ア) 年度別収納状況（現年分）	18
(イ) 年度別収納状況（滞納繰越分）	
(ウ) 年度別収納状況（現年分＋滞納繰越分）	
(エ) 年度別収納方法別世帯構成（年度末）	19
(オ) 年度別収納方法別収納状況（現年分）	

6. 保険給付

(1) 医療給付費の支給状況	20
(ア) 療養給付費		
(イ) 療養費		
(ウ) 入院時食事療養費		
(エ) 高額療養費	21
(オ) 高額介護合算療養費		
(カ) 診療費諸率の状況		
(キ) 医療給付費全体の状況		
(2) 出産育児一時金・葬祭費の支給状況	22
(3) 診療報酬明細書点検調査実施状況		

7. 保健事業

(1) 年度別特定健康診査・特定保健指導実施状況	23
(ア) 特定健康診査の対象者数		
(イ) 特定健康診査の受診状況		
(ウ) メタボリックシンドローム判定結果		
(エ) 生活習慣病有所見状況	24
(オ) 生活習慣病服薬状況		
(カ) 特定保健指導の実施状況		
(2) 年度別医療費通知の状況	25
(3) 年度別ジェネリック医薬品差額通知の状況		
(4) 年度別がん検診等助成事業件数の状況		

(注)

- 1 表、グラフの数値は原則として、単位未満は四捨五入しており、比率(%)については、小数点以下第三位を四捨五入している。そのため、総数とその内訳が一致しない場合がある。
- 2 各表中の符号の用法は、次のとおりである。
 - 「－」・・・ 該当数値がないか、あっても算出不能または無意味なもの
 - 「△」・・・ 減またはマイナス
 - 「皆増」・・・ 前年度に数値がなく全額増加したもの
 - 「皆減」・・・ 当年度に数値がなく全額減少したもの

1. 国保の事務機構

(1) 事務機構

当市における国民健康保険事業に関する事務の主管は福祉部保険年金課で行い、各種届出書の受理及びそれらに伴う被保険者証の交付回収並びに出産育児一時金、葬祭費等の申請書受付事務は、区役所、出張所及び連絡所で取り扱う。

(平成30年4月1日現在)

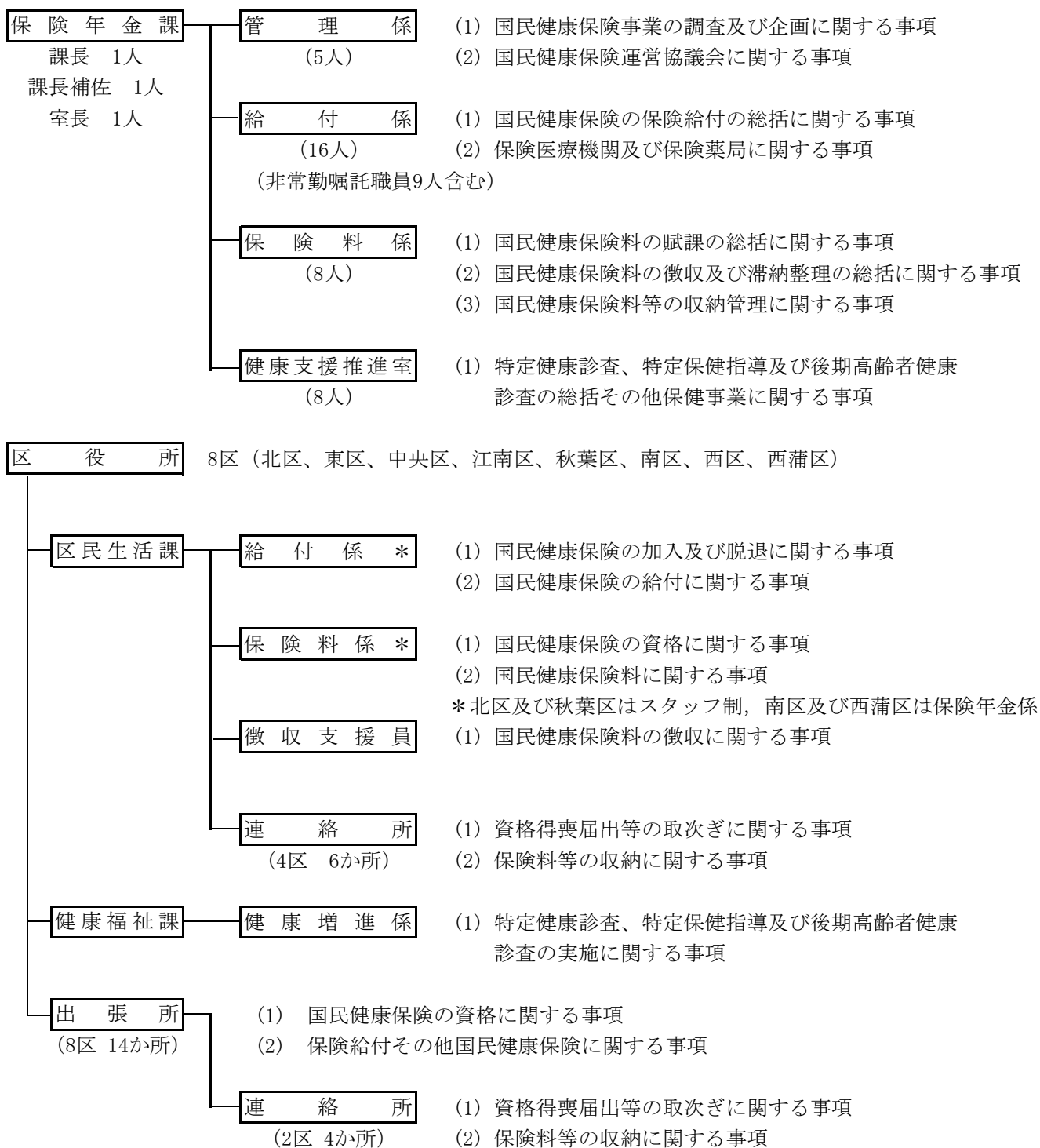

2. 国民健康保険運営協議会

国民健康保険事業の運営に関する重要事項を審議する。

(1) 国民健康保険運営協議会委員

(順不同)

代表区分	氏名	任期	所属等
被保険者を 代表する委員	金口 忠司	平成29年 4月 1日～平成31年 3月31日	新潟県弁護士会
	南 ミイ子	平成29年 4月 1日～平成31年 3月31日	民生委員児童委員
	小関 砂織	平成29年 4月 1日～平成31年 3月31日	新潟市女性人材リスト登録者
	大湊 牧子	平成29年 4月 1日～平成31年 3月31日	新潟市青色申告会
	神田 利次	平成29年 4月 1日～平成31年 3月31日	新潟市中央農業委員会
保険医又は 保険薬剤師を 代表する委員	藤田 一隆	平成29年 4月 1日～平成31年 3月31日	新潟市医師会
	永井 明彦	平成29年 4月 1日～平成31年 3月31日	新潟市医師会
	岡田 匠	平成29年 4月 1日～平成31年 3月31日	新潟市歯科医師会
	滝澤 賢一	平成29年 4月 1日～平成31年 3月31日	新潟市歯科医師会
	國井 洋子	平成29年 6月 18日～平成31年 3月31日	新潟市薬剤師会
公益を 代表する委員	山崎 光子	平成29年 4月 1日～平成31年 3月31日	新潟人権擁護委員協議会
	成田 一衛	平成29年 4月 1日～平成31年 3月31日	新潟大学
	田畑 久美子	平成29年 4月 1日～平成31年 3月31日	新潟市食品衛生協会
	大高 知史	平成29年 4月 1日～平成31年 3月31日	新潟商工会議所
	藤田 清明	平成29年 4月 1日～平成31年 3月31日	新潟市社会福祉協議会
被用者保険等 保険者を 代表する委員	中野 由紀子	平成30年 4月 1日～平成31年 3月31日	健保連新潟連合会
	田中 正行	平成29年 4月 1日～平成31年 3月31日	全国健康保険協会新潟支部
	齋藤 今日子	平成29年 4月 1日～平成31年 3月31日	地方職員共済組合

(2) 審議状況

第1回(平成30年6月7日)

- 1 国民健康保険制度改革について
- 2 平成30年度国民健康保険事業会計予算の概要について
- 3 平成30年度国民健康保険事業概要について
- 4 平成30年度国民健康保険運営協議会のスケジュールについて

第2回(平成30年12月20日)

- 1 2019年度国民健康保険料率の検討について

第3回(平成31年1月17日)

- 1 2019年度国民健康保険料率の検討について

第4回(平成31年1月24日)

- 1 2019年度国民健康保険料率の検討について

3. 被 保 険 者

(1) 年度別世帯数及び被保険者数の状況 (各年度末)

区分 年度	全 市		国 保				
	世帯数A 世帯	人口B 人	世帯数C 世帯	被保険数D 人	加入率		1世帯 当たり 被保険者数 人
					世帯数 C/A %	被保険数 D/B %	
27	330,885	799,345	110,132	181,408	33.28	22.69	1.65
28	333,528	796,269	106,655	172,580	31.98	21.67	1.62
29	336,496	794,166	103,991	165,785	30.90	20.88	1.59
30	338,995	789,897	101,684	159,665	30.00	20.21	1.57
北区	29,079	74,113	9,722	15,990	33.43	21.58	1.64
東区	61,061	136,779	17,470	26,941	28.61	19.70	1.54
中央区	87,081	175,242	23,431	34,002	26.91	19.40	1.45
江南区	27,134	68,626	8,473	13,906	31.23	20.26	1.64
秋葉区	29,953	76,998	9,557	15,205	31.91	19.75	1.59
南区	16,078	44,786	5,614	9,790	34.92	21.86	1.74
西区	68,192	156,464	19,944	31,283	29.25	19.99	1.57
西蒲区	20,417	56,889	7,473	12,548	36.60	22.06	1.68

注：平成24年度以降の全市の数値は、住民基本台帳法改正（24年7月～）により外国人登録分も含む。

(2) 全市及び被保険者年齢段階別構成割合 (年度末)

区分 年齢段階	全 市		国 保		年齢段階別 国保加入率 (%)
	人 口 (人)	構 成 割 合 (%)	被 保 険 者 (人)	構 成 割 合 (%)	
0～9	61,887	7.83	4,783	3.00	7.73
10～19	69,110	8.75	6,534	4.09	9.45
20～29	72,821	9.22	8,564	5.36	11.76
30～39	91,271	11.55	11,547	7.23	12.65
40～49	116,152	14.70	15,448	9.68	13.30
50～59	99,493	12.60	16,127	10.10	16.21
60～69	110,660	14.01	55,551	34.79	50.20
70～74	52,674	6.67	41,111	25.75	78.05
75～	115,829	14.66	0	0.00	0.00
計	789,897	100.00	159,665	100.00	20.21

(3) 全市及び被保険者年齢段階別男女別構成 (年度末)

区分 年齢段階	男 性			女 性		
	全市 (人)	構 成 割 合 (%)	国保 被保険者 (人)	全市 (人)	構 成 割 合 (%)	国保 被保険者 (人)
0～9	31,743	8.35	2,395	30,144	7.36	2,388
10～19	35,400	9.31	3,372	33,710	8.23	3,162
20～29	36,739	9.66	4,430	36,082	8.81	4,134
30～39	45,917	12.07	6,231	45,354	11.07	5,316
40～49	58,707	15.44	8,383	57,445	14.02	7,065
50～59	49,131	12.92	7,940	50,362	12.30	8,187
60～69	53,748	14.13	24,802	56,912	13.89	30,749
70～74	24,820	6.53	19,290	27,854	6.80	21,821
75～	44,082	11.59	0	71,747	17.52	0
計	380,287	100.00	76,843	409,610	100.00	82,822

男 性 全市 380,287人 国保加入率
国保 76,843人 (20.21%)

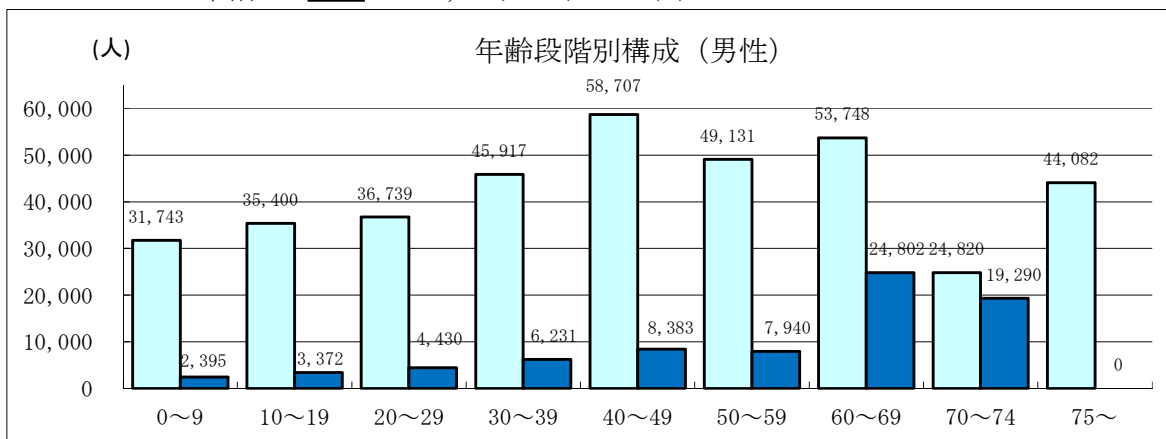

女 性 全市 409,610人 国保加入率
国保 82,822人 (20.22%)

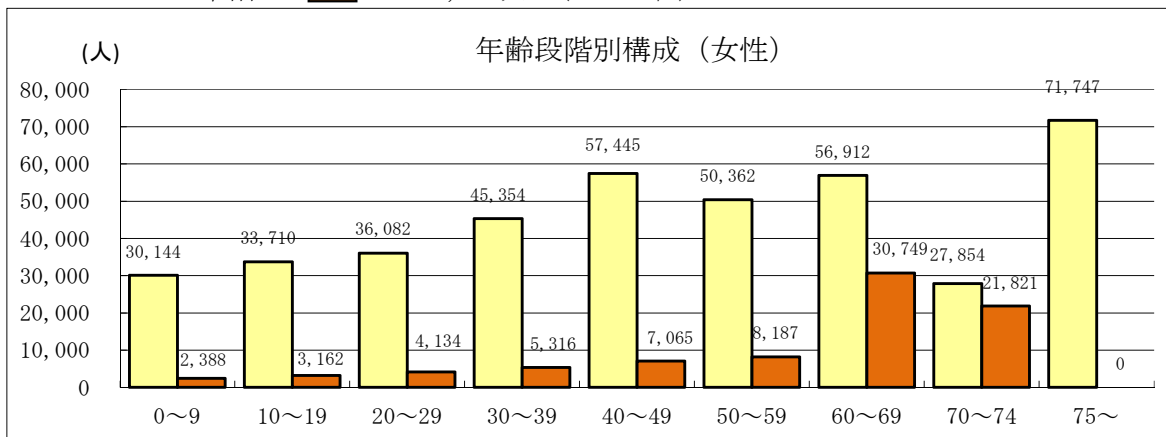

(4) 年度別被保険者の増減内訳

(ア) 国保加入

区分 \ 年度	27		28		29		30	
	被保険者数 人	対前年度比 %	被保険者数 人	対前年度比 %	被保険者数 人	対前年度比 %	被保険者数 人	対前年度比 %
転入	3,374	100.54	3,178	94.19	2,882	90.69	3,054	105.97
社会保険 離脱	22,469	98.67	21,111	93.96	20,245	95.90	20,325	100.40
生活保護 廃止	426	101.43	380	89.20	397	104.47	412	103.78
出生	525	84.54	527	100.38	452	85.77	413	91.37
後期高齢者 医療離脱	1	皆増	1	100.00	3	300.00	4	133.33
その他	3,103	110.55	2,895	93.30	2,887	99.72	2,834	98.16
加入合計	29,898	99.74	28,092	93.96	26,866	95.64	27,042	100.66

(イ) 国保脱退

区分 \ 年度	27		28		29		30	
	被保険者数 人	対前年度比 %	被保険者数 人	対前年度比 %	被保険者数 人	対前年度比 %	被保険者数 人	対前年度比 %
転出	3,661	105.60	3,410	93.14	3,379	99.09	3,370	99.73
社会保険 加入	18,885	95.88	20,249	107.22	17,628	87.06	16,809	95.35
生活保護 開始	741	82.33	797	107.56	775	97.24	756	97.55
死亡	1,225	98.00	1,192	97.31	1,187	99.58	1,177	99.16
後期高齢者 医療加入	4,764	107.52	5,216	109.49	4,992	95.71	5,325	106.67
その他	5,891	110.32	6,056	102.80	5,700	94.12	5,725	100.44
脱退計	35,167	100.24	36,920	104.98	33,661	91.17	33,162	98.52

年間増減 (ア) - (イ)	人	人	人	人
	△ 5,269	△ 8,828	△ 6,795	△ 6,120

(5) 所得段階別世帯人員別区分 (確定賦課時 7月1日現在)

(単位：世帯)

区分 所得段階	1人世帯	2人世帯	3人世帯	4人世帯	5人世帯	6人世帯	7人世帯
0	26,369	3,481	753	194	56	18	7
33万円以下	7,201	2,488	515	132	38	8	4
100万円以下	12,090	8,827	1,389	343	65	20	10
200万円以下	9,829	11,076	1,961	519	141	44	13
300万円以下	2,462	4,485	1,315	477	124	40	13
400万円以下	790	1,636	652	260	91	37	17
500万円以下	329	660	351	174	56	25	8
500万円を超える	587	1,284	643	343	161	87	54
合計	59,657	33,937	7,579	2,442	732	279	126
世帯割合 (%)	56.93	32.39	7.23	2.33	0.70	0.27	0.12

区分 所得段階	8人世帯	9人世帯	10人世帯	11人世帯	12人世帯	合計	世帯割合 (%)
0	0	0	0	0	0	30,878	29.47
33万円以下	2	0	0	0	0	10,388	9.91
100万円以下	0	1	0	0	0	22,745	21.71
200万円以下	1	0	0	0	0	23,584	22.51
300万円以下	2	1	0	0	0	8,919	8.51
400万円以下	3	1	0	0	0	3,487	3.33
500万円以下	2	0	0	0	0	1,605	1.53
500万円を超える	13	3	1	0	0	3,176	3.03
合計	23	6	1	0	0	104,782	100.00
世帯割合 (%)	0.02	0.01	0.00	0.00	0.00	100.00	

4. 財 政

(1) 予算の状況

歳 入

区分	年度	29 年 度				30 年 度			
		当 初 予算額A 千円	構成比 %	現 計 予算額B 千円	構成比 %	当 初 予算額C 千円	構成比 %	対前年度比 C/A %	対前年度比 C/B %
国民健康保険料		15,904,556	17.50	15,904,556	17.24	14,331,453	19.78	90.11	90.11
一般分		15,501,907	17.06	15,501,907	16.80	14,198,046	19.60	91.59	91.59
医療現年分		10,253,137	11.28	10,253,137	11.11	8,883,252	12.26	86.64	86.64
支援現年分		3,489,185	3.84	3,489,185	3.78	3,536,295	4.88	101.35	101.35
介護現年分		1,072,765	1.18	1,072,765	1.16	1,090,393	1.51	101.64	101.64
医療滞納繰越分		460,722	0.51	460,722	0.50	461,635	0.64	100.20	100.20
支援滞納繰越分		155,608	0.17	155,608	0.17	156,108	0.22	100.32	100.32
介護滞納繰越分		70,490	0.08	70,490	0.08	70,363	0.10	99.82	99.82
退職分		402,649	0.44	402,649	0.44	133,407	0.18	33.13	33.13
医療現年分		233,486	0.26	233,486	0.25	60,522	0.08	25.92	25.92
支援現年分		79,542	0.09	79,542	0.09	24,399	0.03	30.67	30.67
介護現年分		68,391	0.08	68,391	0.07	33,299	0.05	48.69	48.69
医療滞納繰越分		12,983	0.01	12,983	0.01	9,285	0.01	71.52	71.52
支援滞納繰越分		4,377	0.01	4,377	0.01	3,128	0.00	71.46	71.46
介護滞納繰越分		3,870	0.00	3,870	0.00	2,774	0.00	71.68	71.68
国民健康保険税		8,554	0.01	8,554	0.01	7,051	0.01	82.43	82.43
一般分		8,191	0.01	8,191	0.01	6,659	0.01	81.30	81.30
医療滞納繰越分		7,618	0.01	7,618	0.01	6,159	0.01	80.85	80.85
介護滞納繰越分		573	0.00	573	0.00	500	0.00	87.26	87.26
退職分		363	0.00	363	0.00	392	0.00	107.99	107.99
医療滞納繰越分		325	0.00	325	0.00	354	0.00	108.92	108.92
介護滞納繰越分		38	0.00	38	0.00	38	0.00	100.00	100.00
使用料及び手数料		1	0.00	1	0.00	1	0.00	100.00	100.00
県支出金		4,178,208	4.60	4,178,234	4.53	51,972,688	71.74	1,243.90	1,243.89
保険給付費等交付金		0	0.00	0	0.00	51,972,688	71.74	皆増	皆増
普通交付金		0	0.00	0	0.00	51,080,093	70.51	皆増	皆増
特別交付金		0	0.00	0	0.00	892,595	1.23	皆増	皆増
保険者努力支援分		0	0.00	0	0.00	339,849	0.47	皆増	皆増
特別調整交付金分		0	0.00	0	0.00	23,545	0.03	皆増	皆増
都道府県繰入金		0	0.00	0	0.00	241,649	0.33	皆増	皆増
特定健診等負担金		0	0.00	0	0.00	287,552	0.40	皆増	皆増
共同事業拠出金県負担金		536,034	0.59	536,034	0.58	0	0.00	皆減	皆減
特定健康診査等負担金		148,974	0.16	148,974	0.16	0	0.00	皆減	皆減
調整交付金		3,493,200	3.84	3,493,226	3.79	0	0.00	皆減	皆減
財産収入		30	0.00	30	0.00	168	0.00	560.00	560.00
一般会計繰入金		7,140,316	7.86	7,177,195	7.78	5,959,309	8.23	83.46	83.03
保険基盤安定繰入金（保険料軽減分）		2,528,854	2.78	2,528,854	2.74	2,360,037	3.26	93.32	93.32
保険基盤安定繰入金（保険者支援分）		1,477,269	1.63	1,477,269	1.60	1,457,000	2.01	98.63	98.63
職員給与費等繰入金		1,178,677	1.30	1,215,556	1.32	1,236,579	1.71	104.91	101.73
出産育児一時金繰入金		119,560	0.13	119,560	0.13	106,400	0.15	88.99	88.99
財政安定化支援事業繰入金		398,008	0.44	398,008	0.43	616,401	0.85	154.87	154.87
その他繰入金		1,437,948	1.58	1,437,948	1.56	182,892	0.25	12.72	12.72
財政調整基金繰入金		125,450	0.14	125,450	0.14	0	0.00	皆減	皆減
繰越金		1	0.00	1,347,984	1.46	1	0.00	100.00	0.00
諸収入		177,380	0.20	177,380	0.19	178,417	0.25	100.58	100.58
国庫支出金		17,299,701	19.04	17,299,850	18.75	0	0.00	皆減	皆減
療養給付費等交付金		1,132,194	1.25	1,132,194	1.23	0	0.00	皆減	皆減
前期高齢者交付金		24,674,914	27.15	24,674,914	26.74	0	0.00	皆減	皆減
共同事業交付金		20,243,130	22.27	20,243,130	21.94	0	0.00	皆減	皆減
連合会支出金		0	0.00	0	0.00	0	0.00	-	-
歳入合計		90,884,435	100.00	92,269,472	100.00	72,449,088	100.00	79.72	78.52

新潟市の国保
(平成30年度)

歳 出

区分	年度	29 年 度				30 年 度			
		当 初 予算額A	構成比	現 計 予算額B	構成比	当 初 予算額C	構成比	対前年度比 C/A	対前年度比 C/B
		千円	%	千円	%	千円	%	%	%
総務費		1,258,689	1.39	1,295,568	1.40	1,201,775	1.66	95.48	92.76
一般管理費		1,256,715	1.38	1,293,594	1.40	1,200,060	1.66	95.49	92.77
徴収費		204	0.00	204	0.00	179	0.00	87.75	87.75
運営協議会費		1,770	0.00	1,770	0.00	1,536	0.00	86.78	86.78
保険給付費		55,535,508	61.11	55,535,508	60.19	51,297,111	70.80	92.37	92.37
療養給付費		47,674,625	52.46	47,671,975	51.67	44,379,823	61.26	93.09	93.09
一般分		46,715,278	51.40	46,712,628	50.63	44,024,355	60.77	94.24	94.25
退職者分		959,347	1.06	959,347	1.04	355,468	0.49	37.05	37.05
療養費		426,217	0.47	426,217	0.46	382,215	0.53	89.68	89.68
一般分		405,908	0.45	405,908	0.44	378,491	0.52	93.25	93.25
退職者分		20,309	0.02	20,309	0.02	3,724	0.01	18.34	18.34
審査支払手数料		131,280	0.14	131,280	0.14	118,442	0.16	90.22	90.22
高額療養費		7,060,259	7.77	7,060,259	7.65	6,191,650	8.55	87.70	87.70
一般分		6,898,067	7.59	6,898,067	7.48	6,133,234	8.47	88.91	88.91
退職者分		162,192	0.18	162,192	0.18	58,416	0.08	36.02	36.02
高額介護合算療養費		7,195	0.01	7,195	0.01	7,961	0.01	110.65	110.65
一般分		6,952	0.01	6,979	0.01	7,852	0.01	112.95	112.51
退職者分		243	0.00	216	0.00	109	0.00	44.86	50.46
移送費		2	0.00	2	0.00	2	0.00	100.00	100.00
一般分		1	0.00	1	0.00	1	0.00	100.00	100.00
退職者分		1	0.00	1	0.00	1	0.00	100.00	100.00
出産育児諸費		179,430	0.20	179,430	0.19	159,668	0.22	88.99	88.99
出産育児一時金		179,340	0.20	179,340	0.19	159,600	0.22	88.99	88.99
支払手数料		90	0.00	90	0.00	68	0.00	75.56	75.56
葬祭費		56,500	0.06	59,150	0.06	57,350	0.08	101.50	96.96
国民健康保険事業費納付金		0	0.00	0	0.00	18,526,962	25.57	皆増	皆増
医療給付費分		0	0.00	0	0.00	12,486,167	17.23	皆増	皆増
一般被保険者医療給付費分		0	0.00	0	0.00	12,412,371	17.13	皆増	皆増
退職被保険者等医療給付費分		0	0.00	0	0.00	73,796	0.10	皆増	皆増
後期高齢者支援金等分		0	0.00	0	0.00	4,570,515	6.31	皆増	皆増
一般被保険者後期高齢者支援金等分		0	0.00	0	0.00	4,543,098	6.27	皆増	皆増
退職被保険者等後期高齢者支援金等分		0	0.00	0	0.00	27,417	0.04	皆増	皆増
介護納付金分		0	0.00	0	0.00	1,470,280	2.03	皆増	皆増
保健事業費		820,364	0.90	820,364	0.89	797,247	1.10	97.18	97.18
保健事業費		80,384	0.09	80,384	0.09	83,406	0.12	103.76	103.76
特定健康診査等事業費		739,980	0.81	739,980	0.80	713,841	0.99	96.47	96.47
基金積立金		30	0.00	917,590	0.99	550,353	0.76	1,834,510.00	59.98
諸支出金		85,670	0.09	515,905	0.56	75,640	0.10	88.29	14.66
後期高齢者支援金等		9,507,493	10.46	9,507,493	10.30	0	0.00	皆減	皆減
前期高齢者納付金等		34,335	0.04	34,698	0.04	0	0.00	皆減	皆減
老人保健拠出金		193	0.00	193	0.00	0	0.00	皆減	皆減
介護納付金		3,537,169	3.89	3,537,169	3.83	0	0.00	皆減	皆減
共同事業拠出金		20,103,984	22.12	20,103,984	21.79	0	0.00	皆減	皆減
予備費		1,000	0.00	1,000	0.00	0	0.00	皆減	皆減
繰上充用金		0	0.00	0	0.00	0	0.00	-	-
歳出合計		90,884,435	100.00	92,269,472	100.00	72,449,088	100.00	79.72	78.52

(2) 決算の状況

歳 入

区分	29 年 度			30 年 度		
	決 算 額 円	構 成 比 %	対前年 度 比 %	決 算 額 円	構 成 比 %	対前年 度 比 %
国民健康保険料	15,618,865,384	17.50	96.36	14,715,181,437	19.50	94.21
一般分	15,353,150,088	17.20	97.66	14,607,833,725	19.36	95.15
医療現年分	10,152,456,059	11.38	97.71	9,176,387,982	12.16	90.39
支援現年分	3,456,849,885	3.87	97.77	3,639,879,662	4.82	105.29
介護現年分	1,059,139,686	1.19	96.45	1,137,800,246	1.51	107.43
医療滞納繰越分	462,242,740	0.52	98.08	439,918,874	0.58	95.17
支援滞納繰越分	155,143,985	0.17	98.51	147,863,881	0.20	95.31
介護滞納繰越分	67,317,733	0.08	98.27	65,983,080	0.09	98.02
退職分	265,715,296	0.30	54.42	107,347,712	0.14	40.40
医療現年分	152,004,021	0.17	53.69	53,899,331	0.07	35.46
支援現年分	51,708,449	0.06	53.71	21,422,647	0.03	41.43
介護現年分	45,299,392	0.05	53.05	18,864,154	0.03	41.64
医療滞納繰越分	10,169,066	0.01	70.88	8,044,979	0.01	79.11
支援滞納繰越分	3,421,382	0.00	71.97	2,711,586	0.00	79.25
介護滞納繰越分	3,112,986	0.00	71.17	2,405,015	0.00	77.26
国民健康保険税	10,634,163	0.01	120.10	10,608,558	0.01	99.76
一般分	9,906,812	0.01	114.23	9,375,512	0.01	94.64
医療滞納繰越分	9,138,156	0.01	113.94	8,739,804	0.01	95.64
介護滞納繰越分	768,656	0.00	117.82	635,708	0.00	82.70
退職分	727,351	0.00	400.42	1,233,046	0.00	169.53
医療滞納繰越分	685,729	0.00	404.47	1,067,930	0.00	155.74
介護滞納繰越分	41,622	0.00	343.70	165,116	0.00	396.70
使用料及び手数料	0	0.00	皆減	0	0.00	-
県支出金	3,759,748,631	4.21	93.60	52,655,181,793	69.78	1,400.50
保険給付費等交付金	0	0.00	-	52,655,181,793	69.78	皆増
普通交付金	0	0.00	-	51,621,210,501	68.41	皆増
特別交付金	0	0.00	-	1,033,971,292	1.37	皆増
保険者努力支援分	0	0.00	-	339,849,000	0.45	皆増
特別調整交付金分	0	0.00	-	243,305,000	0.32	皆増
都道府県繰入金	0	0.00	-	236,183,292	0.31	皆増
特定健診等負担金	0	0.00	-	214,634,000	0.28	皆増
共同事業拠出金県負担金	418,174,631	0.47	89.81	0	0.00	皆減
特定健康診査等負担金	107,226,000	0.12	96.31	0	0.00	皆減
調整交付金	3,234,348,000	3.62	94.02	0	0.00	皆減
財産収入	8,785	0.00	2.65	131,916	0.00	1,501.61
一般会計繰入金	6,179,721,529	6.92	100.68	5,946,970,186	7.88	96.23
保険基盤安定繰入金(保険料軽減分)	2,482,128,750	2.78	皆増	2,385,086,280	3.16	96.09
保険基盤安定繰入金(保険者支援分)	1,466,350,551	1.64	36.60	1,421,204,682	1.88	96.92
職員給与費等繰入金	1,158,431,580	1.30	101.64	1,241,995,756	1.65	107.21
出産育児一時金繰入金	112,677,411	0.13	86.81	100,823,278	0.13	89.48
財政安定化支援事業繰入金	493,121,000	0.55	123.90	614,968,000	0.82	124.71
その他繰入金	467,012,237	0.52	100.68	182,892,190	0.24	39.16
財政調整基金繰入金	0	0.00	皆減	0	0.00	-
繰越金	1,347,983,684	1.51	346.45	1,917,445,168	2.54	142.25
諸収入	186,297,157	0.21	103.76	207,987,252	0.28	111.64
国庫支出金	17,841,666,598	19.99	97.61	1,913,000	0.00	0.01
療養給付費等交付金	1,286,726,000	1.44	57.88	0	0.00	皆減
前期高齢者交付金	24,690,081,292	27.67	109.84	0	0.00	皆減
共同事業交付金	18,325,278,936	20.53	95.00	0	0.00	皆減
連合会支出金	528,948	0.00	皆増	0	0.00	皆減
歳入合計 A	89,247,541,107	100.00	98.90	75,455,419,310	100.00	84.55

歳 出

区分	年度	29 年 度			30 年 度		
		決算額 円	構成比 %	対前年 度 比 %	決算額 円	構成比 %	対前年 度 比 %
総務費		1,242,319,922	1.42	102.15	1,218,336,674	1.63	98.07
一般管理費		1,241,254,404	1.42	102.11	1,217,579,168	1.63	98.09
徴収費		24,120	0.00	85.80	5,912	0.00	24.51
運営協議会費		1,041,398	0.00	193.05	751,594	0.00	72.17
保険給付費		52,791,194,343	60.45	97.57	51,725,245,124	69.39	97.98
療養給付費		45,582,797,749	52.20	97.72	44,651,238,517	59.90	97.96
一般分		44,735,005,789	51.23	99.05	44,327,410,889	59.46	99.09
退職者分		847,791,960	0.97	57.26	323,827,628	0.43	38.20
療養費		405,881,424	0.47	94.20	372,500,480	0.50	91.78
一般分		399,604,959	0.46	95.79	369,357,038	0.50	92.43
退職者分		6,276,465	0.01	45.85	3,143,442	0.00	50.08
審査支払手数料		125,668,476	0.14	95.88	123,001,564	0.17	97.88
高額療養費		6,441,506,258	7.38	97.03	6,364,782,851	8.54	98.81
一般分		6,289,815,458	7.20	98.86	6,305,822,515	8.46	100.25
退職者分		151,690,800	0.17	54.95	58,960,336	0.08	38.87
高額介護合算療養費		7,105,859	0.01	108.56	6,627,365	0.01	93.27
一般分		6,978,114	0.01	111.23	6,525,010	0.01	93.51
退職者分		127,745	0.00	47.00	102,355	0.00	80.12
移送費		0	0.00	-	0	0.00	-
一般分		0	0.00	-	0	0.00	-
退職者分		0	0.00	-	0	0.00	-
出産育児諸費		169,084,577	0.19	86.80	151,294,347	0.20	89.48
出産育児一時金		169,016,117	0.19	86.81	151,234,917	0.20	89.48
支払手数料		68,460	0.00	83.16	59,430	0.00	86.81
葬祭費		59,150,000	0.07	103.77	55,800,000	0.08	94.34
国民健康保険事業費納付金		0	0.00	-	18,526,959,063	24.85	皆増
医療給付費分		0	0.00	-	12,486,166,391	16.75	皆増
一般被保険者医療給付費分		0	0.00	-	12,412,370,502	16.65	皆増
退職被保険者等医療給付費分		0	0.00	-	73,795,889	0.10	皆増
後期高齢者支援金等分		0	0.00	-	4,570,513,449	6.13	皆増
一般被保険者後期高齢者支援金等分		0	0.00	-	4,543,097,308	6.09	皆増
退職被保険者等後期高齢者支援金等分		0	0.00	-	27,416,141	0.04	皆増
介護納付金分		0	0.00	-	1,470,279,223	1.97	皆増
保健事業費		556,102,458	0.64	100.35	539,770,727	0.72	97.06
保健事業費		70,483,276	0.08	14.57	59,458,341	0.08	84.36
特定健康診査等事業費		485,619,182	0.56	690.34	480,312,386	0.64	98.91
基金積立金		917,568,785	1.05	276,799.68	1,504,004,916	2.02	163.91
諸支出金		496,205,637	0.57	101.68	1,033,098,194	1.39	208.20
後期高齢者支援金等		9,480,041,949	10.86	98.86	0	0.00	皆減
前期高齢者納付金等		34,697,070	0.04	501.78	0	0.00	皆減
老人保健拠出金		192,943	0.00	63.64	0	0.00	皆減
介護納付金		3,502,580,447	4.01	97.04	0	0.00	皆減
共同事業拠出金		18,309,192,385	20.97	94.76	0	0.00	皆減
予備費		0	0.00	-	0	0.00	-
繰上充用金		0	0.00	-	0	0.00	-
歳出合計 B		87,330,095,939	100.00	98.24	74,547,414,698	100.00	85.36
歳入歳出差引(A-B) C		1,917,445,168			908,004,612		
当該年度未交付分 D		△ 954,107,589			△ 160,984,419		
療養給付費等負担金		△ 900,637,853			0		
療養給付費交付金		△ 53,469,736			0		
保険給付費等交付金		0			△ 160,984,419		
実質収支 C+D		963,337,579			747,020,193		

(3) 平成30年度決算 歳入歳出の構成
(ア) 歳入

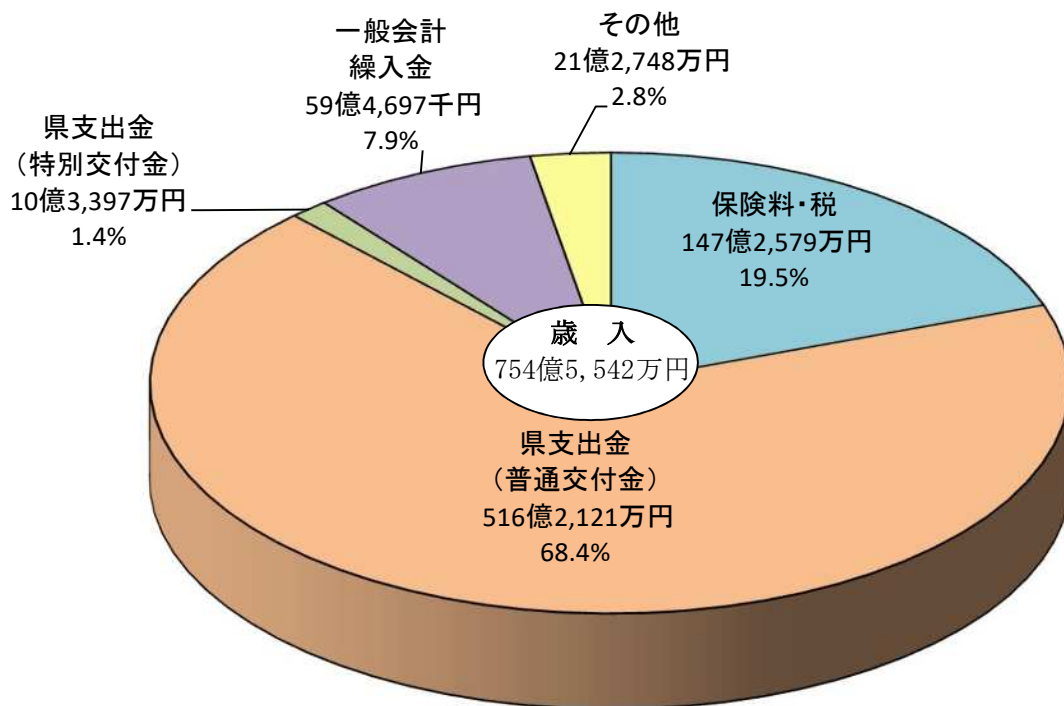

(イ) 歳出

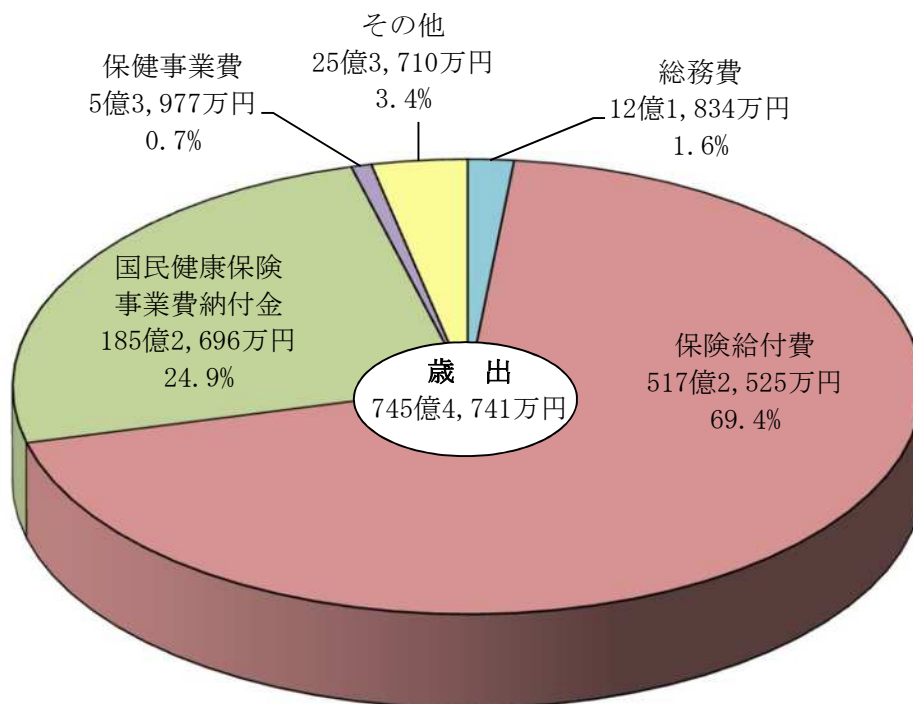

5. 保 険 料

(1) 賦 課

(ア) 賦課期日及び納期

賦課期日 4月1日 (本算定7月1日)

納 期 第1期(7月)～第9期(翌年3月)。毎月16日から同月末日まで。

納期限が休日・日曜又は土曜の場合はその翌営業日。

(イ) 算定基準

(平成30年4月1日現在)

区 分		医療分	支援分	介護分
所得割	前年の所得－基礎控除33万円	7.60%	3.10%	2.50%
均等割	被保険者1人当たり	17,700円	7,200円	14,100円
平等割	1世帯当たり	22,200円	9,000円	—
賦課限度額		580,000円	190,000円	160,000円

(ウ) 保険料率及び保険料賦課限度額の推移(年額)

年度	区分	所得割	均等割	平等割	賦課限度額	備考
	27	医療分	8.20	20,100	24,000	520,000
支援分		2.80	6,600	8,400	170,000	賦課限度額引上げ
介護分		2.20	12,300	—	160,000	賦課限度額引上げ
28	医療分	8.20	20,100	24,000	540,000	賦課限度額引上げ
	支援分	2.80	6,600	8,400	190,000	賦課限度額引上げ
	介護分	2.20	12,300	—	160,000	
29	医療分	8.20	20,100	24,000	540,000	
	支援分	2.80	6,600	8,400	190,000	
	介護分	2.20	12,300	—	160,000	
30	医療分	7.60	17,700	22,200	580,000	保険料引き下げ 賦課限度額引上げ
	支援分	3.10	7,200	9,000	190,000	保険料引き上げ
	介護分	2.50	14,100	—	160,000	保険料引き上げ

(エ) 確定賦課及び決算調定額の状況

年度 区分	29年度						30年度						
	医療分	対前年度比 %	支援分	対前年度比 %	介護分	対前年度比 %	医療分	対前年度比 %	支援分	対前年度比 %	介護分	対前年度比 %	
賦課対象世帯数	109,068	96.90	109,068	96.90	47,361	92.73	106,823	97.94	106,823	97.94	45,162	95.36	
賦課対象被保険者	172,289	95.11	172,289	95.11	54,603	91.57	166,141	96.43	166,141	96.43	51,724	94.73	
賦課標準 所得金額(千円)	98,893,328	97.86	98,893,328	97.86	38,803,971	93.22	94,284,759	95.34	94,284,759	95.34	37,125,950	95.68	
算定額(円)	所得割額	8,109,252,896	97.86	2,769,013,184	97.86	853,687,362	93.22	7,165,641,684	88.36	2,922,827,529	105.55	928,148,750	108.72
	均等割額	3,463,008,900	95.11	1,137,107,400	95.11	671,616,900	91.57	2,940,695,700	84.92	1,196,215,200	105.20	729,308,400	108.59
	平等割額	2,617,632,000	96.90	916,171,200	96.90	—	—	2,371,470,600	90.60	961,407,000	104.94	—	—
	合計	14,189,893,796	97.00	4,822,291,784	97.02	1,525,304,262	92.48	12,477,807,984	87.93	5,080,449,729	105.35	1,657,457,150	108.66
軽減額(円)	7割	1,049,694,450	98.12	355,604,340	98.14	110,061,630	95.25	945,776,370	90.10	384,079,500	108.01	124,806,150	113.40
	5割	530,541,750	98.57	178,852,500	98.60	48,849,450	92.21	472,421,400	89.05	191,898,000	107.29	53,206,350	108.92
	2割	161,372,640	93.59	54,379,200	93.63	15,766,140	87.10	142,769,280	88.47	57,994,200	106.65	17,128,680	108.64
	合計	1,741,608,840	97.82	588,836,040	97.84	174,677,220	93.59	1,560,967,050	89.63	633,971,700	107.67	195,141,180	111.72
限度額超過額(円)	1,186,406,796	108.95	391,894,648	109.19	112,868,662	95.74	897,811,144	75.67	453,782,252	115.79	158,484,850	140.42	
軽減なし世帯の 特定軽減額(円)	80,849,400	103.48	28,297,290	103.48	—	—	74,815,110	92.54	30,330,450	107.18	—	—	
旧被扶養者減免額(円)	55,454,300	98.67	18,273,900	98.78	3,865,800	93.90	6,593,100	11.89	2,677,300	14.65	800	0.02	
異動月割増減額(円)	-131,089,160	108.63	-47,036,706	107.83	-35,838,780	96.06	-123,305,880	94.06	-52,802,727	112.26	-42,535,520	118.69	
市単独措置分	0	—	0	—	0	—	0	—	0	—	0	—	
確定賦課調定額(円)	10,994,485,300	95.57	3,747,953,200	95.60	1,198,053,800	91.92	9,814,315,700	89.27	3,906,885,300	104.24	1,261,294,800	105.28	
決算調定額(円)	10,977,635,119	95.74	3,742,360,268	95.79	1,207,009,313	92.55	9,811,958,282	89.38	3,899,488,341	104.20	1,267,021,577	104.97	
一般	10,820,406,167	96.84	3,688,876,812	96.89	1,160,211,111	95.44	9,756,177,954	90.16	3,877,300,406	105.11	1,247,540,470	107.53	
	退職	157,228,952	53.58	53,483,456	53.61	46,798,202	52.87	55,780,328	35.48	22,187,935	41.49	19,481,107	41.63

(オ) 1世帯当り調定額及び1人当り調定額

年度 区分	29年度						30年度						
	医療分 円	対前年度比 %	支援分 円	対前年度比 %	介護分 円	対前年度比 %	医療分 円	対前年度比 %	支援分 円	対前年度比 %	介護分 円	対前年度比 %	
世帯当	一般	104,587	98.24	35,656	98.29	27,155	99.40	95,118	90.95	37,802	106.02	29,848	109.92
	退職	65,485	93.88	22,275	93.93	20,445	94.15	55,119	84.17	21,925	98.43	20,993	102.68
	全体	103,701	98.72	35,352	98.77	27,011	99.28	94,727	91.35	37,647	106.49	29,741	110.11
1人当	一般	64,782	100.34	22,085	100.39	22,976	100.02	59,989	92.60	23,841	107.95	25,413	110.61
	退職	56,476	96.67	19,211	96.73	18,238	96.21	49,363	87.41	19,635	102.21	19,384	106.28
	全体	64,646	100.40	22,038	100.45	22,747	100.44	59,915	92.68	23,812	108.05	25,292	111.19

(カ) 保険料(医療分)賦課割合(確定賦課時)

年度 区分	29年度		30年度	
	算定 %	調定 %	算定 %	調定 %
所得割	57.2	53.3	57.4	54.1
均等割	24.4	26.6	23.6	25.4
平等割	18.4	20.1	19.0	20.5
応能割	57.2	53.3	57.4	54.1
応益割	42.8	46.7	42.6	45.9

(キ) 年度別保険料(医療分)低所得者減額賦課状況(確定賦課時)

基準以下の所得の世帯について、保険料応益割(均等割及び平等割)額の7割、5割または2割を減額する。

区分 年度	減 額 世 帯 数				賦課対象世帯に対する割合			
	7割 世帯	5割 世帯	2割 世帯	全体 世帯	7割 %	5割 %	2割 %	全体 %
27	30,990	17,480	14,227	62,697	27.06	15.26	12.42	54.74
28	30,485	17,933	14,068	62,486	27.08	15.93	12.50	55.51
29	30,058	17,885	13,392	61,335	27.56	16.40	12.28	56.24
30	30,113	17,924	13,347	61,384	28.19	16.78	12.49	57.46

区分 年度	被 保 険 者 数				賦課対象被保険者に対する割合			
	7割 人	5割 人	2割 人	全体 人	7割 %	5割 %	2割 %	全体 %
27	40,882	32,112	26,958	99,952	21.84	17.15	14.40	53.39
28	39,634	32,141	26,095	97,870	21.88	17.74	14.41	54.03
29	38,715	31,435	24,152	94,302	22.47	18.25	14.02	54.73
30	38,565	30,900	23,590	93,055	23.21	18.60	14.20	56.01

年度	軽減合計額 円
27	1,804,988,100
28	1,780,439,730
29	1,741,608,840
30	1,560,967,050

(ク) 年度別限度額を超える世帯状況

区分 年度	医 療 分			
	世 帯 世帯	対前年度比 %	金 額 円	対前年度比 %
27	2,295	91.47	1,164,434,646	67.53
28	2,159	94.07	1,088,935,508	93.52
29	2,222	102.92	1,186,406,796	108.95
30	1,541	69.35	897,811,144	75.67

区分 年度	支 援 分			
	世 帯 世帯	対前年度比 %	金 額 円	対前年度比 %
27	2,496	84.61	414,374,420	66.24
28	2,032	81.41	358,924,756	86.62
29	2,070	101.87	391,894,648	109.19
30	2,308	111.50	453,782,252	115.79

区分 年度	介 護 分				年度	合計限度超過額 円
	世 帯 世帯	対前年度比 %	金 額 円	対前年度比 %		
27	852	71.84	119,973,190	42.00	27	1,698,782,256
28	832	97.65	117,884,788	98.26	28	1,565,745,052
29	846	101.68	112,868,662	95.74	29	1,691,170,106
30	976	115.37	158,484,850	140.42	30	1,510,078,246

(ケ) 保険料の減免状況

区分 年度	災 害		倒産等の所得激減		障 が い 者	
	件数 件	金 額 円	件数 件	金 額 円	件数 件	金 額 円
27	2	99,300	6	791,600	2,360	69,821,300
28	1	10,800	2	168,900	2,333	68,590,200
29	2	91,100	2	267,900	2,307	68,456,500
30	0	0	4	869,800	2,227	64,015,000

区分 年度	寡婦・寡夫		旧被扶養者		給付制限、その他	
	件数 件	金 額 円	件数 件	金 額 円	件数 件	金 額 円
27	640	16,863,300	382	12,345,000	48	1,044,200
28	595	15,750,700	400	11,664,300	50	791,400
29	555	14,406,200	414	12,193,700	64	1,347,700
30	468	12,456,600	429	11,507,400	50	1,248,000

区分 年度	合 計	
	件数 件	金 額 円
27	3,438	100,964,700
28	3,381	96,976,300
29	3,344	96,763,100
30	3,178	90,096,800

別掲

区分 年度	東日本大震災	
	件数 件	金 額 円
27	6	784,900
28	9	1,025,400
29	9	1,178,300
30	12	1,146,400

(コ) 所得段階別稼得区分 (確定賦課時)

(単位：千円)

区分 所得段階	(1) 給与		(2) 営業		(3) 農業	
	世帯数	所得	世帯数	所得	世帯数	所得
0	2,114	0	295	0	99	0
33万円以下	3,002	553,908	772	139,339	143	25,732
100万円以下	5,991	3,840,575	1,820	1,197,850	388	257,914
200万円以下	7,144	10,261,707	2,134	3,147,106	490	720,715
300万円以下	2,620	6,266,651	1,478	3,638,354	286	703,961
400万円以下	830	2,829,990	913	3,153,967	209	726,052
500万円以下	344	1,522,864	495	2,209,102	135	601,258
500万円を超える	536	5,774,665	942	8,584,244	226	1,729,643
合計	22,581	31,050,360	8,849	22,069,962	1,976	4,765,275
割合 (%)	21.55	24.86	8.45	17.67	1.89	3.82
1世帯当り		1,375		2,494		2,412

区分 所得段階	(4) 雑所得 (65歳以上)		(5) 雑所得 (65歳未満)		(6) その他	
	世帯数	所得	世帯数	所得	世帯数	所得
0	6,558	0	28	0	820	0
33万円以下	3,757	629,932	388	66,621	1,213	211,729
100万円以下	10,516	7,163,365	875	598,368	1,698	1,076,474
200万円以下	10,498	14,707,610	761	1,073,591	1,483	2,150,197
300万円以下	3,188	7,646,970	202	480,915	792	1,945,933
400万円以下	821	2,768,447	45	154,686	503	1,728,313
500万円以下	203	897,249	12	53,426	329	1,468,719
500万円を超える	183	1,662,812	10	72,494	1,109	14,319,397
合計	35,724	35,476,385	2,321	2,500,101	7,947	22,900,762
割合 (%)	34.09	28.41	2.22	2.00	7.58	18.34
1世帯当り		993		1,077		2,882

区分 所得段階	(7) 無所得		合計	
	世帯数	所得	世帯数	所得
0	20,964	0	30,878	0
33万円以下	1,113	189,731	10,388	1,816,992
100万円以下	1,457	892,716	22,745	15,027,262
200万円以下	1,074	1,528,642	23,584	33,589,568
300万円以下	353	857,207	8,919	21,539,991
400万円以下	166	571,412	3,487	11,932,867
500万円以下	87	384,800	1,605	7,137,418
500万円を超える	170	1,698,597	3,176	33,841,852
合計	25,384	6,123,105	104,782	124,885,950
割合 (%)	24.23	4.90	100.00	100.00
1世帯当り		241		1,192

注：世帯主の主な所得により集計。

(2) 徴収

(ア) 年度別収納状況(現年分)

区分 年度	調定額 千円	収納額 千円	過誤納金 還付未済額 千円	名目収納率 %	実質収納率※ %
27	17,095,223	15,781,419	26,320	92.31	92.16
28	16,677,542	15,488,944	27,938	92.87	92.71
29	15,927,005	14,917,457	28,413	93.66	93.48
30	14,978,468	14,048,254	27,076	93.79	93.61
北区	1,462,364	1,373,699	3,096	93.94	93.73
東区	2,407,539	2,225,815	5,009	92.45	92.24
中央区	3,310,000	3,023,612	5,913	91.35	91.17
江南区	1,283,884	1,224,099	2,463	95.34	95.15
秋葉区	1,344,410	1,294,762	2,698	96.31	96.11
南区	946,870	908,029	964	95.90	95.80
西区	3,036,740	2,862,518	5,267	94.26	94.09
西蒲区	1,186,662	1,135,720	1,667	95.71	95.57

(イ) 年度別収納状況(滞納繰越分)

区分 年度	調定額 千円	収納額 千円	過誤納金 還付未済額 千円	名目収納率 %	実質収納率※ %
27	3,451,005	773,128	1,272	22.40	22.37
28	3,304,860	729,586	734	22.08	22.05
29	3,207,333	712,042	980	22.20	22.17
30	3,006,323	677,536	1,567	22.54	22.48
北区	322,830	76,359	51	23.65	23.64
東区	600,567	155,760	304	25.94	25.88
中央区	851,211	158,387	541	18.61	18.54
江南区	201,973	49,689	147	24.60	24.53
秋葉区	161,960	41,104	137	25.38	25.29
南区	143,366	35,359	17	24.66	24.65
西区	540,892	115,940	283	21.43	21.38
西蒲区	183,526	44,938	87	24.49	24.44

(ウ) 年度別収納状況(現年分+滞納繰越分)

区分 年度	調定額 千円	収納額 千円	過誤納金 還付未済額 千円	名目収納率 %	実質収納率※ %
27	20,546,228	16,554,547	27,592	80.57	80.44
28	19,982,401	16,218,530	28,672	81.16	81.02
29	19,134,338	15,629,500	29,392	81.68	81.53
30	17,984,791	14,725,790	28,643	81.88	81.72
北区	1,785,193	1,450,058	3,147	81.23	81.05
東区	3,008,106	2,381,576	5,313	79.17	79.00
中央区	4,161,211	3,181,999	6,454	76.47	76.31
江南区	1,485,856	1,273,788	2,609	85.73	85.55
秋葉区	1,506,370	1,335,866	2,836	88.68	88.49
南区	1,090,236	943,388	981	86.53	86.44
西区	3,577,632	2,978,458	5,550	83.25	83.10
西蒲区	1,370,188	1,180,658	1,754	86.17	86.04

※実質収納率は、還付未済額を除いた収納率

(エ) 年度別収納方法別世帯構成 (年度末)

年度	区分	口座振替		自主納付		特別徴収		合計 世帯
		世帯	構成比 %	世帯	構成比 %	世帯	構成比 %	
27		65,347	59.40	38,470	34.97	6,204	5.64	110,021
28		64,973	60.89	35,284	33.07	6,449	6.04	106,706
29		64,635	62.21	32,750	31.52	6,519	6.27	103,904
30		31,154	30.68	63,746	62.78	6,643	6.54	101,543
	北区	2,727	28.09	6,375	65.67	606	6.24	9,708
	東区	6,025	34.56	10,051	57.66	1,355	7.77	17,431
	中央区	8,841	37.68	13,046	55.60	1,576	6.72	23,463
	江南区	2,292	27.14	5,587	66.16	566	6.70	8,445
	秋葉区	2,139	22.39	6,898	72.21	516	5.40	9,553
	南区	1,176	21.05	4,173	74.69	238	4.26	5,587
	西区	6,213	31.23	12,307	61.86	1,374	6.91	19,894
	西蒲区	1,741	23.33	5,309	71.15	412	5.52	7,462

(オ) 年度別収納方法別収納状況 (現年分)

(単位：千円)

年度	区分	口座振替	自主納付	特別徴収 (年金天引き)	戸別訪問 (収納員)	戸別訪問 (職員)	合計
		金額	金額	金額	金額	金額	金額
27	金額	10,371,494	4,777,565	499,413	132,563	384	15,781,419
	構成比	(65.72%)	(30.27%)	(3.16%)	(0.84%)	(0.00%)	(100.00%)
28	金額	10,438,548	4,416,742	518,816	114,839	0	15,488,944
	構成比	(67.39%)	(28.52%)	(3.35%)	(0.74%)	(0.00%)	(100.00%)
29	金額	10,286,023	4,005,220	526,537	99,678	0	14,917,457
	構成比	(68.95%)	(26.85%)	(3.53%)	(0.67%)	(0.00%)	(100.00%)
30	金額	9,644,229	3,892,750	511,275	0	0	14,048,254
	構成比	(68.65%)	(27.71%)	(3.64%)	(0.00%)	(0.00%)	(100.00%)

6. 保 険 給 付

(1) 年度別医療給付費の状況

(ア)～(カ)は事業年報、(キ)は決算額による。

(ア) 療養給付費

年度	区分	件数 件	費用額 円	対前年 度 比 %	保険者負担分 円	対前年 度 比 %	一部負担金 円	他法負担分 円
一般被 保険者	27	3,082,442	62,201,102,758	102.18	45,541,108,855	102.15	14,104,628,673	2,555,365,230
	28	3,041,035	61,787,394,100	99.33	45,074,013,713	98.97	14,399,418,620	2,313,961,767
	29	2,961,805	61,035,449,213	98.78	44,607,195,709	98.96	14,357,945,596	2,070,307,908
	30	2,939,690	60,510,619,212	99.14	44,246,575,162	99.19	14,495,256,539	1,768,787,511
退職被 保険者等	27	140,988	2,905,367,488	82.56	2,033,027,258	82.82	802,587,156	69,753,074
	28	97,469	2,115,439,791	72.81	1,478,087,726	72.70	581,766,518	55,585,547
	29	55,169	1,212,487,978	57.32	846,912,619	57.30	326,465,370	39,109,989
	30	23,953	462,985,994	38.18	323,161,702	38.16	122,600,921	17,223,371

注：(ウ)入院時食事療養費含む

(イ) 療養費等

年度	区分	件数 件	費用額 円	対前年 度 比 %	保険者負担分 円	対前年 度 比 %	一部負担金 円	他法負担分 円
一般被 保険者	27	55,667	608,160,774	100.38	453,206,354	100.23	138,525,126	16,429,294
	28	52,766	563,226,086	92.61	419,855,284	92.64	132,204,916	11,165,886
	29	50,224	541,044,866	96.06	407,315,920	97.01	126,997,623	6,731,323
	30	46,402	502,720,483	92.92	377,085,504	92.58	123,213,828	2,421,151
退職被 保険者等	27	2,171	32,900,725	109.30	23,139,461	109.09	9,761,264	0
	28	1,569	19,404,134	58.98	13,752,638	59.43	5,651,496	0
	29	957	8,966,598	46.21	6,374,115	46.35	2,592,483	0
	30	462	4,490,722	50.08	3,150,492	49.43	1,340,230	0

(ウ) 入院時食事療養費

年度	区分	件数 件	費用額 円	対前年 度 比 %	保険者負担分 円	対前年 度 比 %	一部負担金 円	他法負担分 円
一般被 保険者	27	41,259	1,355,744,142	99.00	934,568,295	99.36	331,341,237	89,834,610
	28	40,862	1,317,522,773	97.18	845,409,124	90.46	381,861,144	90,252,505
	29	39,766	1,266,054,064	96.09	806,661,812	95.42	372,831,692	86,560,560
	30	38,583	1,223,069,745	96.60	711,829,850	88.24	429,541,570	81,698,325
退職被 保険者等	27	1,588	45,091,498	77.17	29,982,687	77.10	13,063,336	2,045,475
	28	1,195	32,360,287	71.77	19,862,499	66.25	10,612,878	1,884,910
	29	710	22,283,018	68.86	13,769,158	69.32	7,039,120	1,474,740
	30	248	7,324,226	32.87	4,198,584	30.49	2,601,762	523,880

(エ) 高額療養費

区分	年度	件数 件	高額療養費 円	対前年度比 %	1件当り支給額 円	対前年度比 %	高額療養費 療養諸費費用額
							%
一般被保険者	27	97,684	5,968,183,484	106.68	61,097	97.43	9.50
	28	103,748	6,350,712,533	106.41	61,213	100.19	10.19
	29	107,525	6,274,941,863	98.81	58,358	95.34	10.19
	30	102,151	6,298,012,917	100.37	61,654	105.65	10.32
退職被保険者	27	3,200	330,851,438	81.46	103,391	92.20	11.26
	28	2,438	275,704,170	83.33	113,086	109.38	12.91
	29	1,529	151,626,918	55.00	99,167	87.69	12.41
	30	671	58,752,457	38.75	87,560	88.30	12.57

(オ) 高額介護合算療養費

区分	年度	件数 件	高額介護合算療養費 円	対前年度比 %	1件当り支給額 円	対前年度比 %
一般被保険者	27	259	4,867,293	100.15	18,793	74.63
	28	278	6,273,618	128.89	22,567	120.08
	29	319	6,978,114	111.23	21,875	96.93
	30	287	6,525,010	93.51	22,735	103.93
退職被保険者	27	10	315,390	181.95	31,539	72.78
	28	14	271,776	86.17	19,413	61.55
	29	2	127,745	47.00	63,873	329.02
	30	1	102,355	80.12	102,355	160.25

(カ) 診療費諸率の状況

区分	年度	診療費 (入院+入院外+歯科)						診療諸費(療養給付費+療養費)		
		受診率 %	対前年度比 %	1件当たり 日数 日	1件当たり 費用額 円	対前年度比 %	1人当たり 費用額 円	対前年度比 %	1人当たり 費用額 円	対前年度比 %
一般被保険者	27	1,100.737	102.13	1.95	24,271	101.71	267,162	103.88	351,674	104.21
	28	1,114.378	101.24	1.93	24,832	102.31	276,719	103.58	359,187	102.14
	29	1,123.285	100.80	1.91	25,202	101.49	283,089	102.30	367,770	102.39
	30	1,144.482	101.89	1.88	25,433	100.92	291,082	102.82	374,258	101.76
退職被保険者	27	1,299.455	103.00	1.86	24,816	96.14	322,472	99.02	421,197	100.48
	28	1,195.241	91.98	1.86	26,949	108.60	322,101	99.88	408,036	96.88
	29	1,195.451	100.02	1.90	27,044	100.35	323,303	100.37	414,615	101.61
	30	1,213.611	101.52	1.84	23,328	86.26	283,114	87.57	374,281	90.27

注：1人当たり費用額については、3月～翌2月の年度平均被保険者数を使用

(キ) 医療給付費全体の状況

区分	年度	被保険者数 A 人	対前年度比 %	医療給付費 全体 B 千円	対前年度比 %	一人当たり 医療給付費 B/A	対前年度比 %
						円	
	27	185,139	97.32	54,469,227	101.40	294,207	104.19
	28	178,085	96.19	53,722,020	98.63	301,665	102.53
	29	169,812	95.35	52,437,291	97.61	308,796	102.36
	30	163,764	96.44	51,395,149	98.01	313,837	101.63

注：被保険者数は、4月～翌3月の年度平均被保険者数を使用

医療給付費全体は、療養給付費、療養費、高額療養費、高額介護合算療養費の決算額計

(2) 出産育児一時金・葬祭費の支給状況 (決算額)

出産育児一時金：42万円／葬祭費：5万円

区分 年度	出産育児一時金			葬祭費		
	件数 件	金額 千円	対前年 度比 %	件数 件	金額 千円	対前年 度比 %
27	502	210,244	86.48	1,185	59,250	95.56
28	460	192,896	91.75	1,140	57,000	96.20
29	418	175,304	90.88	1,181	59,050	103.60
30	362	151,736	86.56	1,116	55,800	94.50

(3) 診療報酬明細書点検調査実施状況

資格点検：国民健康保険被保険者以外の診療報酬明細書を返戻したもの。

内容点検：診療報酬明細書の再審査申立てなどを行ったもの。

区分 年度	診療報酬 保険者負担総額 A 千円	資格点検			内容点検		
		件数 件	金額B 千円	効果率 B/A %	件数 件	金額C 千円	効果率 C/A %
27	54,219,494	10,910	268,175	0.49%	7,583	25,887	0.04%
28	53,896,037	11,249	318,956	0.49%	5,480	15,116	0.05%
29	52,321,122	9,788	219,590	0.59%	4,214	12,120	0.03%
30	51,221,371	11,778	149,580	0.29%	5,815	13,992	0.03%

注：効果率とは、保険者の点検・審査等により削減できた給付費用の割合をいう。

7. 保健事業

(1) 年度別特定健康診査・特定保健指導実施状況

(ア) 特定健康診査の対象者数

年度	区分	総数	年齢段階別				
			40～49歳 人	50～59歳 人	60～64歳 人	65～69歳 人	70～75歳 人
27		148,154	18,753	19,129	22,169	44,215	43,888
28		145,667	18,368	18,439	20,140	43,853	44,867
29		140,490	17,159	17,367	17,816	40,956	47,192
30		136,953	16,411	16,774	16,351	38,017	49,400
性別	男性	64,610	8,797	8,274	6,958	17,304	23,277
	女性	72,343	7,614	8,500	9,393	20,713	26,123
区別	北区	14,007	1,560	1,646	1,653	4,180	4,968
	東区	23,214	2,863	2,807	2,529	6,357	8,658
	中央区	28,190	3,967	3,992	3,166	7,031	10,034
	江南区	12,069	1,361	1,329	1,411	3,483	4,485
	秋葉区	13,594	1,367	1,465	1,709	4,044	5,009
	南区	8,252	945	1,098	1,261	2,431	2,517
	西区	26,785	3,215	3,180	3,075	7,221	10,094
	西蒲区	10,842	1,133	1,257	1,547	3,270	3,635

(イ) 特定健康診査の受診状況

年度	区分	受診者数		年齢段階別									
		人	%	40～49歳 人	%	50～59歳 人	%	60～64歳 人	%	65～69歳 人	%	70～75歳 人	%
27		49,254	33.2	2,064	11.0	3,218	16.8	7,179	32.4	18,307	41.4	18,486	42.1
28		49,096	33.7	2,394	13.0	3,279	17.8	6,502	32.3	18,160	41.4	18,761	41.8
29		49,047	34.9	2,430	14.2	3,317	19.1	5,973	33.5	17,292	42.2	20,035	42.5
30		48,597	35.5	2,412	14.7	3,360	20.0	5,649	34.5	16,233	42.7	20,943	42.4
性別	男性	20,799	32.2	1,154	13.1	1,368	16.5	2,043	29.4	6,784	39.2	9,450	40.6
	女性	27,798	38.4	1,258	16.5	1,992	23.4	3,606	38.4	9,449	45.6	11,493	44.0
区別	北区	4,754	33.9	233	14.9	332	20.2	501	30.3	1,623	38.8	2,065	41.6
	東区	7,746	33.4	378	13.2	504	18.0	824	32.6	2,571	40.4	3,469	40.1
	中央区	9,578	34.0	609	15.4	768	19.2	1,067	33.7	3,007	42.8	4,127	41.1
	江南区	4,963	41.1	211	15.5	302	22.7	585	41.5	1,653	47.5	2,212	49.3
	秋葉区	5,229	38.5	161	11.8	283	19.3	618	36.2	1,852	45.8	2,315	46.2
	南区	2,979	36.1	177	18.7	290	26.4	447	35.4	1,055	43.4	1,010	40.1
	西区	9,273	34.6	448	13.9	584	18.4	1,023	33.3	3,040	42.1	4,178	41.4
	西蒲区	4,075	37.6	195	17.2	297	23.6	584	37.8	1,432	43.8	1,567	43.1

(ウ) メタボリックシンドローム判定結果 (メタボリックシンドローム予備群+該当者数)

年度	区分	総数		年齢段階別									
		人	%	40～49歳 人	%	50～59歳 人	%	60～64歳 人	%	65～69歳 人	%	70～75歳 人	%
27		13,329	27.1	415	20.1	754	23.4	1,786	24.9	5,075	27.7	5,299	28.7
28		13,622	27.7	492	20.6	832	25.4	1,689	26.0	5,142	28.3	5,467	29.1
29		14,155	28.9	523	21.5	813	24.5	1,625	27.2	5,048	29.2	6,146	30.7
30		14,346	29.5	555	23.0	855	25.4	1,567	27.7	4,796	29.5	6,573	31.4
性別	男性	9,650	46.4	436	37.8	596	43.6	1,000	48.9	3,250	47.9	4,368	46.2
	女性	4,696	16.9	119	9.5	259	13.0	567	15.7	1,546	16.4	2,205	19.2
区別	北区	1,421	29.9	51	21.9	81	24.4	141	28.1	484	29.8	664	32.2
	東区	2,347	30.3	93	24.6	136	27.0	231	28.0	773	30.1	1,114	32.1
	中央区	2,661	27.8	124	20.4	192	25.0	277	26.0	838	27.9	1,230	29.8
	江南区	1,372	27.6	62	29.4	70	23.2	160	27.4	424	25.7	656	29.7
	秋葉区	1,543	29.5	29	18.0	75	26.5	164	26.5	554	29.9	721	31.1
	南区	985	33.1	44	24.9	68	23.4	136	30.4	344	32.6	393	38.9
	西区	2,795	30.1	105	23.4	145	24.8	294	28.7	948	31.2	1,303	31.2
	西蒲区	1,222	30.0	47	24.1	88	29.6	164	28.1	431	30.1	492	31.4

注：平成30年度中の特定健康診査受診者数を計上している（法定報告数とは異なる）

新潟市の国保
(平成30年度)

(エ) 生活習慣病有所見状況(血圧、糖、脂質の検査項目がメタボリックシンドローム判定基準値以上のもの)

年度	区分	総数		年齢段階別									
				40～49歳		50～59歳		60～64歳		65～69歳		70～75歳	
		人	%	人	%	人	%	人	%	人	%	人	%
27	受診者	49,254		2,064		3,218		7,179		18,307		18,486	
	有所見者	32,349	65.7	870	42.2	1,750	54.4	4,398	61.3	12,395	67.7	12,936	70.0
28	受診者	49,096		2,394		3,279		6,502		18,160		18,761	
	有所見者	32,112	65.4	974	40.7	1,804	55.0	3,919	60.3	12,245	67.4	13,170	70.2
29	受診者	49,047		2,430		3,317		5,973		17,292		20,035	
	有所見者	32,496	66.3	991	40.8	1,814	54.7	3,672	61.5	11,718	67.8	14,301	71.4
30	受診者	48,597		2,412		3,360		5,649		16,233		20,943	
	有所見者	31,786	65.4	986	40.9	1,772	52.7	3,469	61.4	10,757	66.3	14,802	70.7

(オ) 生活習慣病服薬状況(質問票より、血圧、糖、脂質の薬を服薬中のもの)

年度	区分	総数		年齢段階別									
				40～49歳		50～59歳		60～64歳		65～69歳		70～75歳	
		人	%	人	%	人	%	人	%	人	%	人	%
27	受診者	49,254		2,064		3,218		7,179		18,307		18,486	
	服薬者	26,301	53.4	199	9.6	935	29.1	3,252	45.3	10,168	55.5	11,747	63.5
28	受診者	49,096		2,394		3,279		6,502		18,160		18,761	
	服薬者	26,033	53.0	199	8.3	933	28.5	2,959	45.5	10,056	55.4	11,886	63.4
29	受診者	49,047		2,430		3,317		5,973		17,292		20,035	
	服薬者	25,867	52.7	255	10.5	935	28.2	2,651	44.4	9,407	54.4	12,619	63.0
30	受診者	48,597		2,412		3,360		5,649		16,233		20,943	
	服薬者	25,834	53.2	258	10.7	921	27.4	2,447	43.3	8,886	54.7	13,322	63.6

(カ) 特定保健指導の実施状況

年度	区分	対象者数 人	再掲		初回 利用者数 人	再掲	
			動機づけ支援 人	積極的支援 人		動機づけ支援 人	積極的支援 人
27		4,625	3,676	949	837	745	92
28		4,731	3,777	954	1,032	877	155
29		4,855	3,874	981	1,057	901	156
30		4,714	3,758	956	989	840	149
年 代 別	40～64歳	1,601	645	956	273	124	149
	65～74歳	3,113	3,113		716	716	

(2) 年度別医療費通知の状況

年度	回数	件数	対前年度比
	回	件	%
27	4	396,583	98.63
28	4	390,722	99.31
29	4	377,272	98.59
30	3	285,647	75.71

(3) 年度別ジェネリック医薬品差額通知の状況

年度	回数	件数	対前年度比
	回	件	%
27	2	33,836	404.35
28	2	25,688	75.92
29	2	29,904	116.41
30	2	27,888	93.26

(4) 年度別がん検診等助成事業件数の状況

区分	年度	27年度	28年度	対前年度比	29年度	対前年度比	30年度	対前年度比
		件	件	%	件	%	件	%
前立腺がん		153	1,102	720.26%	1,043	94.65%	947	90.80%
胃がん		2,952	20,449	692.72%	18,471	90.33%	17,400	94.20%
大腸がん		2,947	22,502	763.56%	21,045	93.53%	19,986	94.97%
子宮頸がん		1,960	4,475	228.32%	4,363	97.50%	4,164	95.44%
乳がん (マンモグラフィ)		1,319	4,480	339.65%	4,033	90.02%	3,802	94.27%
肺がん		45	439	975.56%	417	94.99%	189	45.32%
歯科疾患健診		165	155	93.94%	154	99.35%	269	174.68%

H28年度よりがん検診自己負担額の変更あり



令和 2 年 2 月 発行

〒951-8550 新潟市中央区学校町通1番町602番地1

新潟市福祉部保険年金課

電話（大代表）（025）228-1000
（直 通）（025）226-1073
