

令和2年度予算

予算総括

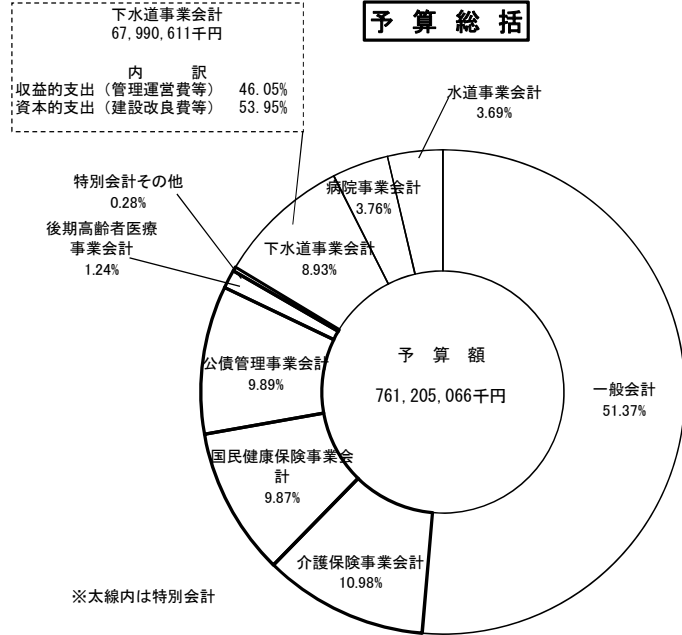

一般会計 歳入

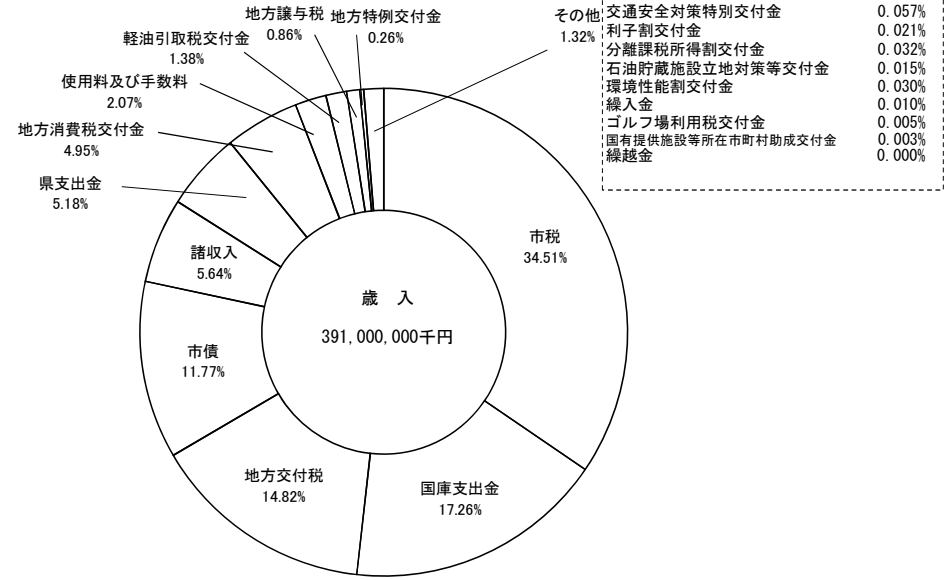

一般会計 歳出

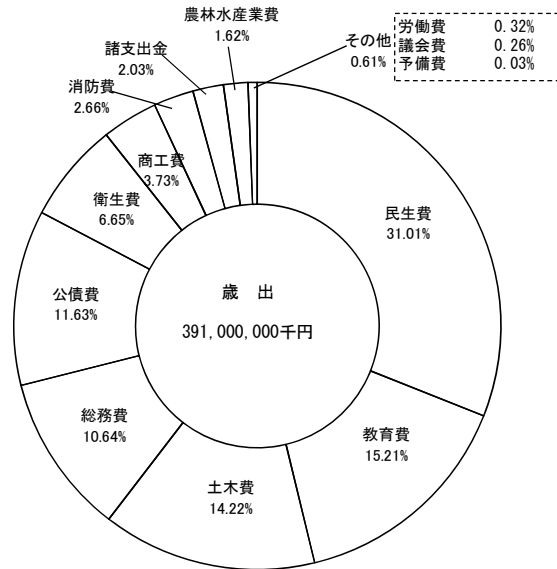

一般会計 土木費 歳出

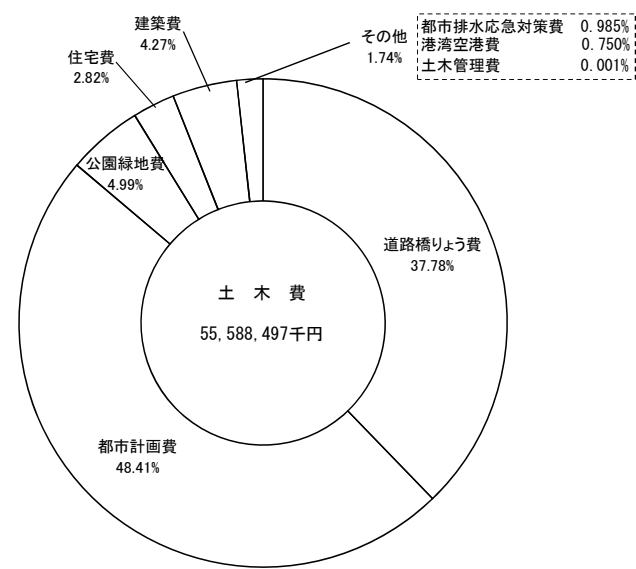

令和2年度予算総括表

(単位：千円)

区 分	本年度（令和2年度）予算額	前年度（平成31年度）予算額	比 較	
1 一 般 会 計	391,000,000	392,200,000	▲ 1,200,000	
特 別 会 計	2 国民健康保険事業会計	75,131,706	73,490,628	
	3 中央卸売市場事業会計	1,485,061	1,295,325	
	4 と畜場事業会計	255,739	255,043	
	5 土地取得事業会計			
	6 母子父子寡婦福祉資金貸付事業会計	372,263	398,152	
	7 介護保険事業会計	83,543,712	80,811,129	
	8 公債管理事業会計	75,300,278	72,201,226	
	9 後期高齢者医療事業会計	9,465,277	8,729,510	
	特別会計計	245,554,036	237,181,013	8,373,023
	企 業 会 計	10 下水道事業会計	67,990,611	70,056,203
11 水道事業会計		28,052,388	27,822,683	
12 病院事業会計		28,608,031	27,872,265	
合 計	761,205,066	755,132,164	6,072,902	

令和2年度一般会計歳入歳出予算事項別明細書

(歳 入)

(単位：千円)

区 分	本年度（令和2年度）予算額	前年度（平成31年度）予算額	比 較
1 市 税	134,924,193	135,124,369	▲ 200,176
2 地 方 譲 与 税	3,362,728	3,280,346	82,382
3 利 子 割 交 付 金	82,635	200,025	▲ 117,390
4 配 当 割 交 付 金	505,525	442,830	62,695
5 株 式 等 譲 渡 所 得 割 交 付 金	380,189	392,264	▲ 12,075
6 分 離 課 税 所 得 割 交 付 金	125,333	109,828	15,505
7 法 人 事 業 税 交 付 金	1,130,022		1,130,022
8 地 方 消 費 税 交 付 金	19,343,178	14,633,756	4,709,422
9 ゴ ル フ 場 利 用 税 交 付 金	17,986	19,774	▲ 1,788
10 環 境 性 能 割 交 付 金	110,704	29,207	81,497
11 軽 油 引 取 税 交 付 金	5,386,453	5,374,266	12,187
12 国 有 提 供 施 設 等 所 在 市 町 村 助 成 交 付 金	9,821	8,983	838
13 地 方 特 例 交 付 金	1,022,000	2,549,568	▲ 1,527,568
14 地 方 交 付 税	57,932,557	57,175,000	757,557
15 交 通 安 全 対 策 特 別 交 付 金	222,444	239,888	▲ 17,444
16 石 油 貯 蔵 施 設 立 地 対 策 等 交 付 金	60,000	60,269	▲ 269
17 分 担 金 及 び 負 担 金	859,766	1,556,720	▲ 696,954
18 使 用 料 及 び 手 数 料	8,094,464	8,756,734	▲ 662,270
19 国 庫 支 出 金	67,471,455	64,697,520	2,773,935
20 県 支 出 金	20,240,710	20,151,363	89,347
21 財 産 収 入	1,184,564	1,154,762	29,802
22 寄 附 金	420,000	397,400	22,600
23 繰 入 金	38,657	20,418	18,239
24 繰 越 金	1	1	0
25 諸 収 入	22,062,115	22,604,513	▲ 542,398
26 市 債	46,012,500	52,858,200	▲ 6,845,700
（ 自 動 車 取 得 税 交 付 金 ）		361,996	▲ 361,996
歳 入 合 計	391,000,000	392,200,000	▲ 1,200,000

(歳出)

(単位：千円)

款	本年度予算額 (令和2年度)	前年度予算額 (平成31年度)	比較	本年度(令和2年度)予算額の財源内訳				
				特定財源				一般財源
				国庫支出金	県支出金	地方債	その他	
1 議会費	1,029,084	1,024,555	4,529					1,029,084
2 総務費	41,616,326	46,255,907	▲ 4,639,581	535,693	1,825,944	1,252,700	2,280,761	35,721,228
3 民生費	121,253,391	119,566,541	1,686,850	44,061,925	15,790,058	1,514,100	2,695,464	57,191,844
4 衛生費	25,987,621	25,892,758	94,863	904,851	119,969	449,400	2,718,109	21,795,292
5 労働費	1,267,259	1,153,107	114,152	11,090	49,169		935,315	271,685
6 農林水産業費	6,323,645	6,686,213	▲ 362,568	13,003	2,182,496	565,800	402,896	3,159,450
7 商工費	14,568,702	16,576,399	▲ 2,007,697	55,989	164,907	635,900	10,276,930	3,434,976
8 土木費	55,588,497	49,625,199	5,963,298	11,927,049	58,086	18,317,900	1,531,260	23,754,202
9 消防費	10,401,336	11,481,900	▲ 1,080,564			326,600	146,912	9,927,824
10 教育費	59,452,239	61,576,505	▲ 2,124,266	9,855,951	15,450	1,318,100	404,480	47,858,258
11 公債費	45,475,278	44,281,226	1,194,052				682,047	44,793,231
12 諸支出金	7,936,622	7,979,690	▲ 43,068				7,936,622	0
13 予備費	100,000	100,000	0					100,000
歳出合計	391,000,000	392,200,000	▲ 1,200,000	67,365,551	20,206,079	24,380,500	30,010,796	249,037,074

歳出予算の推移

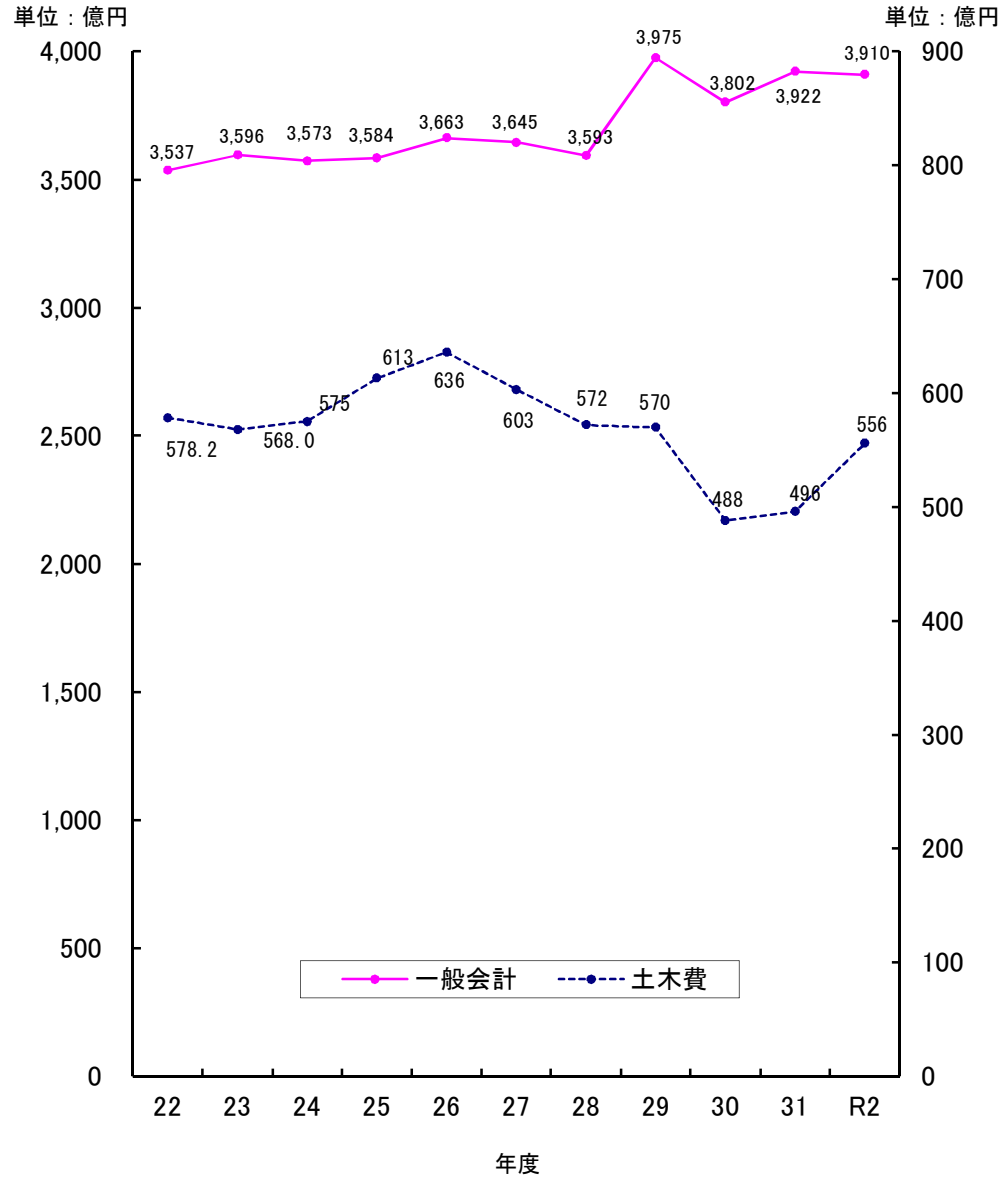

土木費の内訳

(単位：千円)

項	R2年度予算額 (A)	H31年度予算額 (B)	対前年対比 (A) / (B)
1 土木管理費	741	1,090	68.0 %
2 道路橋りょう費	21,002,921	20,887,072	100.6
3 港湾空港費	416,638	353,811	117.8
4 都市計画費	26,910,096	21,631,241	124.4
5 公園緑地費	2,772,261	2,739,801	101.2
6 都市排水 応急対策費	547,536	592,179	92.5
7 建築費	2,371,414	1,427,835	166.1
8 住宅費	1,566,890	1,992,170	78.7
土木費合計	55,588,497	49,625,199	112.0

令和2年度当初予算総括（対前年度比較）【都市政策部・建築部・土木部・下水道部】

【一般会計】

(単位：千円)

歳入					歳出				
部 課 名	令和2年度 当初予算額 (A)	平成31年度 当初予算額 (B)	比 較		部 課 名	令和2年度 当初予算額 (A)	平成31年度 当初予算額 (B)	比 較	
			(A)-(B)	(A)/(B)%				(A)-(B)	(A)/(B)%
都 市 政 策 部	11,567,112	6,802,447	4,764,665	170.0	都 市 政 策 部	13,307,398	8,512,913	4,794,485	156.3
都市計画課	46,269	29,906	16,363	154.7	都市計画課	265,696	209,804	55,892	126.6
G I S セ ン タ ー					G I S セ ン タ ー				
まちづくり推進課	1,215,257	1,763,545	▲ 548,288	68.9	まちづくり推進課	1,314,919	1,893,005	▲ 578,086	69.5
都市交通政策課	33,866	28,463	5,403	119.0	都市交通政策課	905,562	877,123	28,439	103.2
港湾空港課	186,879	123,142	63,737	151.8	港湾空港課	329,363	274,136	55,227	120.1
技術管理課	340	340	0	100.0	技術管理課	238,993	245,077	▲ 6,084	97.5
工事検査課					工事検査課				
新潟駅周辺整備事務所	10,084,501	4,857,051	5,227,450	207.6	新潟駅周辺整備事務所	10,252,865	5,013,768	5,239,097	204.5
建 築 部	3,678,983	3,321,463	357,520	110.8	建 築 部	3,901,389	3,387,629	513,760	115.2
住環境政策課	1,969,214	2,499,621	▲ 530,407	78.8	住環境政策課	1,529,975	1,959,794	▲ 429,819	78.1
建築行政課	60,303	58,242	2,061	103.5	建築行政課	239,350	222,387	16,963	107.6
公共建築第1課	1,649,466	763,600	885,866	216.0	公共建築第1課	2,132,064	1,205,448	926,616	176.9
公共建築第2課					公共建築第2課				
土 木 部	15,541,314	15,244,259	297,055	101.9	土 木 部	18,913,145	18,714,530	198,615	101.1
土木総務課	5,058,702	4,426,797	631,905	114.3	土木総務課	7,567,675	6,987,562	580,113	108.3
道路計画課	9,612,950	9,917,800	▲ 304,850	96.9	道路計画課	10,169,930	10,513,363	▲ 343,433	96.7
公園水辺課	869,662	899,662	▲ 30,000	96.7	公園水辺課	1,175,540	1,213,605	▲ 38,065	96.9
下 水 道 部	68,449	106,900	▲ 38,451	64.0	下 水 道 部	14,072,095	13,727,331	344,764	102.5
経営企画課	68,449	106,900	▲ 38,451	64.0	経営企画課	14,072,095	13,727,331	344,764	102.5
下水道計画課					下水道計画課				
東部・西部地域 下水道事務所					東部・西部地域 下水道事務所				
下水道管理センター					下水道管理センター				
計	30,855,858	25,475,069	5,380,789	121.1	計	50,194,027	44,342,403	5,851,624	113.2

【下水道事業会計（公営企業会計）】

下水道部

◎収益の収入及び支出

(単位：千円)

科 目	令和2年度 当初予算額 (A)	平成31年度 当初予算額 (B)	比 較	
			(A) - (B)	(A) / (B) %
収入	32,706,172	32,913,937	▲ 207,765	99.4
① 営業収益	22,319,200	21,921,963	397,237	101.8
② 営業外収益	10,386,971	10,991,973	▲ 605,002	94.5
③ 特別利益	1	1	0	100.0
支出	31,306,474	31,281,477	24,997	100.1
① 営業費用	26,318,384	25,909,894	408,490	101.6
② 営業外費用	4,985,737	5,369,230	▲ 383,493	92.9
③ 特別損失	1,853	1,853	0	100.0
④ 予備費	500	500	0	100.0
差 引	1,399,698	1,632,460	▲ 232,762	85.7

◎資本的収入及び支出

(単位：千円)

科 目	令和2年度 当初予算額 (A)	平成31年度 当初予算額 (B)	比 較	
			(A) - (B)	(A) / (B) %
収入	23,717,601	26,361,899	▲ 2,644,298	90.0
① 企業債	16,881,800	18,578,100	▲ 1,696,300	90.9
② 国県補助金	4,043,783	5,083,161	▲ 1,039,378	79.6
③ 他会計補助金	2,672,668	2,590,780	81,888	103.2
④ 負担金	119,350	109,858	9,492	108.6
支出	36,684,137	38,774,726	▲ 2,090,589	94.6
① 建設改良費	15,242,333	17,273,840	▲ 2,031,507	88.2
② 企業債償還金	21,441,804	21,500,886	▲ 59,082	99.7
差引(当年度資金不足額)	▲ 12,966,536	▲ 12,412,827	▲ 553,709	104.5

※ 資本的収入額が資本的支出額に対して不足する額については、損益勘定留保資金等をもって補填する。

