

令和3年4月30日

新潟市議会議長 佐藤 豊美 様

会 派 名 翔 政 会

議 員 名 金 子 益 夫



令和2年度政務活動費収支報告書

新潟市議会政務活動費の交付に関する条例第9条に基づき、令和2年度政務活動費収支報告書を提出します。

1 収 入 (単位 円)

	金 額	備 考
政務活動費	1,440,000	@120,000×12月

2 支 出 (単位 円)

科 目	金 額	備 考
調査研究費	76,899	別紙のとおり
研 修 費		
広 報 費	418,000	別紙のとおり
広 聴 費	337,000	別紙のとおり
要請・陳情活動費		
会 議 費		
資料作成費		
資料購入費	24,369	別紙のとおり
人 件 費	583,732	別紙のとおり
事 務 所 費		
合 計	1,440,000	

3 残 額 0円



支出伝票一覧表

会派名	翔政会	議員名	金子 益夫		
支出年度	令和2年度	支出項目	調査研究費	No. 1	
整理番号	支出年月日	支出内容		支出金額	備考
1	2年 4月 28日	ガソリン代		6, 943円	
2	2年 5月 30日	ガソリン代		3, 552円	
3	2年 6月 24日	ガソリン代		4, 311円	
4	2年 7月 29日	ガソリン代		8, 358円	
5	2年 8月 29日	ガソリン代		8, 206円	
6	2年 9月 29日	ガソリン代		5, 965円	
7	2年 10月 24日	ガソリン代		6, 095円	
8	2年 11月 22日	ガソリン代		6, 123円	
9	2年 12月 21日	ガソリン代		6, 405円	
10	3年 1月 23日	ガソリン代		6, 827円	
11	3年 2月 21日	ガソリン代		4, 400円	
12	3年 3月 31日	ガソリン代		8, 815円	
13	3年 3月 31日	令和2年度新潟市議会市政調査会費		899円	
		計		76, 899円	

※支出項目ごとに支出年月日順にまとめ、表紙として提出してください。

## 支 出 伝 票

会 派 名	翔政会	議 員 名	金子 益夫
支出年度	令和 2 年度	整理番号 (項目別)	/
支出項目	<input checked="" type="checkbox"/> 調査研究費 <input type="checkbox"/> 広聴費 <input type="checkbox"/> 資料作成費 <input type="checkbox"/> 事務所費 <input type="checkbox"/> 研修費 <input type="checkbox"/> 要請・陳情活動費 <input type="checkbox"/> 資料購入費 <input type="checkbox"/> 広報費 <input type="checkbox"/> 会議費 <input type="checkbox"/> 人件費		
実施年月日	令和 2年 4月 7日 ~ 令和 2年 4月 28日		
支出年月日	令和 2 年 4月 28 日		
支出金額	6, 9 4 3 円		
支 出 先	(株)川崎商会、太陽鉱油株式会社、(株)川崎商会		
使 途 内 容	ガソリン代		
備 考	(7, 261+6, 089+3, 200+4, 279) ×1/3=6, 943		



**領収書**

263627

豊栄SS  
TEL: 025-386-9117  
(株)川崎商会  
新潟県新潟市北区嘉山2-2-12  
TEL: 025-386-9117

---

売上 2020年 4月 7日 13:48  
カネコマスオ 様  
レギュラー

出光ゼアス P-2(内)  
53.00L 8137.0 7261円

---

合計 7,261円  
(内、消費税等(10.00%) 660円)

---

約 1万円: 2,739円  
8千円: 739円

---

伝No: 10217

タイヤ全品、大特価販売中!!  
詳しくはスタッフまで!



太陽鉱油株式会社

**納品書(領収書)**  
2020年04月15日 13:44

売上 種 M  
上 90-882-953-000000-1  
BODYCARD フリー  
車両番号 実車番  
0208-00  
レギュラー P-13  
48.7L

126円 ¥6,089  
合計 ¥6,089  
(消費税10%対象 ¥6,089  
内消費税等 ¥554)  
お預り ¥10,000  
お釣り ¥3,911

太陽鉱油株式会社  
7号線豊栄インターSS II  
新潟県新潟市北区  
浦ノ入字切尾村下1245-1  
TEL: 025-388-0195 SS-474964  
伝No 4171-05 〒No 4112-4113  
0987号線豊栄 2020/04/15



太陽鉱油株式会社

**納品書(領収書)**  
2020年04月26日 16:22

売上 種 M  
上 90-882-953-000000-1  
BODYCARD フリー  
車両番号 実車番  
0208-00  
レギュラー P-10  
26.67L

121円 ¥3,226  
(単価値引 1円 ¥26)  
値引後単価 120円 ¥3,200  
合計 ¥3,200  
(消費税10%対象 ¥3,200  
内消費税等 ¥291)  
お預り ¥10,000  
お釣り ¥6,800

太陽鉱油株式会社  
7号線豊栄インターSS II  
新潟県新潟市北区  
浦ノ入字切尾村下1245-1  
TEL: 025-388-0195 SS-474964  
伝No 1226-04 〒No 0559-0560

領収書貼付用紙



納品書(領収書)

2020年04月28日 07:18

売上  
上 様 M  
90-882-953-000000-1  
BODYCARDラジャー  
車両番号 実車番  
0208-00  
レギュラー P-16  
35.66L \*  
120円 ¥4,279  
合計 ¥4,279  
(消費税10%対象 ¥4,279)  
内消費税等 ¥389  
お預り ¥10,000  
お釣り ¥5,721

\*軽油の消費量は軽油税を控えて計算しています。

\*上記にて精収書をご提出ください。

太陽鉱油株式会社  
7号線豊栄インターSS II  
新潟県新潟市北区  
浦ノ入字切尾村下1-2-45-1  
TEL:025-388-0195 SS-474964  
サイトNo.3639-06 〒5166909-6910  
098 7号線豊栄 2020/04/28

※重ならないように貼付してください。

## 支 出 伝 票

会 派 名	翔政会	議 員 名	金子 益夫
支出年度	令和 2 年度	整理番号 (項目別)	2
支出項目	<input checked="" type="checkbox"/> 調査研究費 <input type="checkbox"/> 広聴費 <input type="checkbox"/> 資料作成費 <input type="checkbox"/> 事務所費 <input type="checkbox"/> 研修費 <input type="checkbox"/> 要請・陳情活動費 <input type="checkbox"/> 資料購入費 <input type="checkbox"/> 広報費 <input type="checkbox"/> 会議費 <input type="checkbox"/> 人件費		
実施年月日	令和 2年 5月 17日 ~ 令和 2年 5月 30日		
支出年月日	令和 2 年 5月 30 日		
支出金額	3, 5 5 2 円		
支 出 先	太陽鉱油株式会社		
使 途 内 容	ガソリン代		
備 考	(4, 990 + 5, 668) × 1/3 = 3, 552		



**納品書(領収書)**  
2020年05月17日 14:44

売上  
主 上 研 M  
90-082-953-000000-1  
BODYCARDフリマ  
車両番号 実車番  
0208-00  
レキユラー P-01  
48.39L

116円	¥5,033
(単価値引 1円 - ¥43)	
値引(後単価 115円)	¥4,990
<b>合計</b>	<b>¥4,990</b>
(消費税10%対象)	¥4,990
内消費税等	¥454
お預り	¥10,000
お釣り	¥5,010

\*付録の消費税は当社が負担し、引当金として計上しております。  
\*上記の消費税は当社が負担し、引当金として計上しております。

太陽鉱油株式会社  
7号線豊栄インターSS II  
新潟県新潟市北区  
浦ノ入字切尾村下1-2-45-1  
TEL:025-388-0195 SS-474954  
レイトNo.5646-01 テレホ56440-6441  
0987号線豊栄 2020/05/17



**納品書(領収書)**  
2020年05月30日 06:25

売上  
主 上 運 III  
90-082-953-000000-1  
BODYCARDフリマ  
車両番号 実車番  
0208-00  
レキユラー P-10  
48.86L

117円	¥5,716
(単価値引 1円 - ¥48)	
値引(後単価 116円)	¥5,668
<b>合計</b>	<b>¥5,668</b>
(消費税10%対象)	¥5,668
内消費税等	¥515
お預り	¥10,000
お釣り	¥4,332

\*付録の消費税は当社が負担し、引当金として計上しております。  
\*上記の消費税は当社が負担し、引当金として計上しております。

太陽鉱油株式会社  
7号線豊栄インターSS II  
新潟県新潟市北区  
浦ノ入字切尾村下1-2-45-1  
TEL:025-388-0195 SS-474954  
レイトNo.4108-04 テレホ56555-5556  
0987号線豊栄 2020/05/30

## 支 出 伝 票

会 派 名	翔政会	議 員 名	金子 益夫
支出年度	令和 2 年度	整理番号 (項目別)	3
支出項目	<input checked="" type="checkbox"/> 調査研究費 <input type="checkbox"/> 広聴費 <input type="checkbox"/> 資料作成費 <input type="checkbox"/> 事務所費 <input type="checkbox"/> 研修費 <input type="checkbox"/> 要請・陳情活動費 <input type="checkbox"/> 資料購入費 <input type="checkbox"/> 広報費 <input type="checkbox"/> 会議費 <input type="checkbox"/> 人件費		
実施年月日	令和 2年 6月 14日 ~ 令和 2年 6月 24日		
支出年月日	令和 2 年 6月 24 日		
支出金額	4, 3 1 1円		
支 出 先	太陽鉱油株式会社		
使 途 内 容	ガソリン代		
備 考	(6, 340+6, 593) ×1/3=4, 311		



## 支 出 伝 票

会 派 名	翔政会	議 員 名	金子 益夫
支出年度	令和 2 年度	整理番号 (項目別)	4
支出項目	<input checked="" type="checkbox"/> 調査研究費 <input type="checkbox"/> 広聴費 <input type="checkbox"/> 資料作成費 <input type="checkbox"/> 事務所費 <input type="checkbox"/> 研修費 <input type="checkbox"/> 要請・陳情活動費 <input type="checkbox"/> 資料購入費 <input type="checkbox"/> 広報費 <input type="checkbox"/> 会議費 <input type="checkbox"/> 人件費		
実施年月日	令和 2年 7月 2日 ~ 令和 2年 7月 29日		
支出年月日	令和 2年 7月 29日		
支出金額	8, 358円		
支 出 先	太陽鉱油株式会社		
使 途 内 容	ガソリン代		
備 考	(6, 495+6, 230+6, 400+5, 950) ×1/3=8, 358		



**納品書(領書)**  
2020年07月02日 13:33

売上  
上 様 M  
90-882-953-000000-1  
BODYCARDフリー  
車両番号 実車番  
0208-00  
レキユラー P-19  
53.24L

122円	¥6,495
<b>合計</b>	<b>¥6,495</b>
(消費税10%対象)	¥6,495
内消費税等	¥590
お預り	¥10,000
お釣り	¥3,505

\*料金の計算は消費税を含まずに行います。  
\*上記にて消費税を納付してください。

太陽鉱油株式会社  
7号棟豊栄インターSS II  
新潟県新潟市北区  
浦ノ入字切尾村下1245-1  
TEL:025-388-0195 SS-474964  
FAXNo 5026-07 デ-ルNo2327-2328  
0987号棟豊栄 2020/07/02



**納品書(領書)**  
2020年07月10日 18:02

売上  
上 様 M  
90-882-953-000000-1  
BODYCARDフリー  
車両番号 実車番  
0208-00  
レキユラー P-16  
51.49L

122円	¥6,281
(単価値引 1円)	-¥51
値引後単価 121円	¥6,230
<b>合計</b>	<b>¥6,230</b>
(消費税10%対象)	¥6,230
内消費税等	¥566
お預り	¥10,000
お釣り	¥3,770

\*料金の計算は消費税を含まずに行います。  
\*上記にて消費税を納付してください。

太陽鉱油株式会社  
7号棟豊栄インターSS II  
新潟県新潟市北区  
浦ノ入字切尾村下1245-1  
TEL:025-388-0195 SS-474964  
FAXNo 3996-06 デ-ルNo5782-5283  
0987号棟豊栄 2020/07/10



**納品書(領書)**  
2020年07月20日 11:11

売上  
上 様 M  
90-882-953-000000-1  
BODYCARDフリー  
車両番号 実車番  
0208-00  
レキユラー P-10  
51.20L

125円	¥6,400
<b>合計</b>	<b>¥6,400</b>
(消費税10%対象)	¥6,400
内消費税等	¥582
お預り	¥7,000
お釣り	¥600

\*料金の計算は消費税を含まずに行います。  
\*上記にて消費税を納付してください。

太陽鉱油株式会社  
7号棟豊栄インターSS II  
新潟県新潟市北区  
浦ノ入字切尾村下1245-1  
TEL:025-388-0195 SS-474964  
FAXNo 6255-04 デ-ルNo7298-7299  
0987号棟豊栄 2020/07/20



領収書貼付用紙



納品書(領収書)

2020年07月29日 06:38

売上:  
上: 様 M  
90-882-953-000000-1  
BOOYCARDフリー  
車両番号 発車番  
0208-00  
レギュラー P-04  
48.37L \*123円 ¥5,950  
合計 ¥5,950  
(消費税10%対象 ¥5,950  
内消費税等 ¥541)  
お預り ¥10,000  
お釣り ¥4,050

\*税込の消費税は別途を以て計上しています。  
\*上記にて精収書とさせていただきます。

太陽鉱油株式会社  
7号線豊栄インターSS II  
新潟県新潟市北区  
浦ノ入字切尾村下1245-1  
TEL:025-388-0195 SS-474964  
IC-1No.6860-02 IC-1No.4909-4910  
0987号線豊栄 2020/07/29

※重ならないように貼付してください。

## 支 出 伝 票

会 派 名	翔政会	議 員 名	金子 益夫
支 出 年 度	令和 2 年度	整理番号 (項目別)	5
支 出 項 目	<input checked="" type="checkbox"/> 調査研究費 <input type="checkbox"/> 広聴費 <input type="checkbox"/> 資料作成費 <input type="checkbox"/> 事務所費 <input type="checkbox"/> 研修費 <input type="checkbox"/> 要請・陳情活動費 <input type="checkbox"/> 資料購入費 <input type="checkbox"/> 広報費 <input type="checkbox"/> 会議費 <input type="checkbox"/> 人件費		
実施年月日	令和 2 年 8 月 6 日 ~ 令和 2 年 8 月 29 日		
支出年月日	令和 2 年 8 月 29 日		
支 出 金 額	8, 206 円		
支 出 先	太陽鉱油株式会社		
使 途 内 容	ガソリン代		
備 考	(6,382+5,965+6,000+6,271) × 1/3 = 8,206		

 <p><b>納品書(領収書)</b> 2020年08月06日 11:32</p> <p>売上 上 様 M 90-882-953-000000-1 BODYCARDフリー 車両番号 実車番 0208-00 レギュラー P-04 48.72L</p> <p>合計 131円 ¥6,382 (消費税10%対象 ¥6,382 内消費税等 ¥580) お預り ¥10,000 お釣り ¥3,618</p> <p>太陽鉱油株式会社 7号線豊栄インターSS II 新潟県新潟市北区 浦ノ入字切尾村下1-2-45-1 TEL:025-388-0195 SS:474964 レイトNo.7347-02 デ-№2319-2320 0987号線豊栄 2020/08/06</p>	 <p><b>納品書(領収書)</b> 2020年08月13日 14:25</p> <p>売上 上 様 M 90-882-953-000000-1 BODYCARDフリー 車両番号 実車番 0208-00 レギュラー P-10 40.60L</p> <p>合計 128円 ¥5,965 (消費税10%対象 ¥5,965 内消費税等 ¥542) お預り ¥10,000 お釣り ¥4,035</p> <p>太陽鉱油株式会社 7号線豊栄インターSS II 新潟県新潟市北区 浦ノ入字切尾村下1-2-45-1 TEL:025-388-0195 SS:474964 レイトNo.6696-04 デ-№6097-6098 0987号線豊栄 2020/08/13</p>	 <p><b>納品書(領収書)</b> 2020年08月23日 10:44</p> <p>売上 上 様 M 90-882-953-000000-1 BODYCARDフリー 車両番号 実車番 0208-00 レギュラー P-13 48.39L</p> <p>合計 125円 ¥6,048 (単価値引 1円 ¥48) 値引(後単価 124円 ¥6,000) 合計 ¥6,000 (消費税10%対象 ¥6,000 内消費税等 ¥545) お預り ¥10,000 お釣り ¥4,000</p> <p>太陽鉱油株式会社 7号線豊栄インターSS II 新潟県新潟市北区 浦ノ入字切尾村下1-2-45-1 TEL:025-388-0195 SS:474964 レイトNo.3862-05 デ-№4565-4568 0987号線豊栄 2020/08/23</p>
--	--	--

領収書貼付用紙

**太陽鉱油株式会社**

**納品書(領収書)**  
 2020年08月29日 11:57

売上  
 上 様 M  
 90-882-953-000000-1  
 BUDYCARD フリー  
 車両番号 美車番  
 0208-00  
 レギュラー P-19  
 50.98L

	124円	¥6,321
(単価値引 1円)		¥50)
値引後単価 123円		¥6,271
<b>合計</b>		<b>¥6,271</b>
(消費税10%対象)		¥6,271
内消費税等		¥570)
お預り		¥10,000
お釣り		¥3,729

\* 軽減の消費税(10%)を納付して頂いてください。  
 \* 上記にて精算とさせていただきます。

太陽鉱油株式会社  
 7号線豊栄インターSS Ⅱ  
 新潟県新潟市北区  
 浦ノ入字切尾村下1245-1  
 TEL:025-388-0195 SS-474964  
 レットNo.7939-07 テレホNo3414-3415  
 098 7号線豊栄 2020/08/29

※重ならないように貼付してください。

## 支 出 伝 票

会 派 名	翔政会	議 員 名	金子 益夫
支出年度	令和 2 年度	整理番号 (項目別)	6
支出項目	<input checked="" type="checkbox"/> 調査研究費 <input type="checkbox"/> 広聴費 <input type="checkbox"/> 資料作成費 <input type="checkbox"/> 事務所費 <input type="checkbox"/> 研修費 <input type="checkbox"/> 要請・陳情活動費 <input type="checkbox"/> 資料購入費 <input type="checkbox"/> 広報費 <input type="checkbox"/> 会議費 <input type="checkbox"/> 人件費		
実施年月日	令和 2年 9月 6日 ~ 令和 2年 9月 29日		
支出年月日	令和 2年 9月 29日		
支出金額	5,965円		
支 出 先	太陽鉱油株式会社		
使 途 内 容	ガソリン代		
備 考	(6,440+6,265+5,190) × 1/3 = 5,965		



**納品書(領書)**  
2020年09月06日 10:44

売上  
上 様 Ⅱ  
90-882-953-000000-1  
BODYCARO フリー  
車両番号 実車番  
0208-00  
レキユラー P-16  
52.70L \*  
123円 ¥6,492  
(単価値引 1円 ¥52)  
値引後単価 122円 ¥6,440  
**合計 ¥6,440**  
(消費税10%対象 ¥6,440)  
内消費税等 ¥585  
お預り ¥10,000  
お釣り ¥3,560  
\*お釣りの消費税は計算外にてお預りしています。  
\*上記にて領収書とさせていただきます。

太陽鉱油株式会社  
7号線豊栄インターSS Ⅱ  
新潟県新潟市北区  
浦ノ入字切尾村下1-2-45-1  
TEL:025-388-0195 SS-474964  
E:No 1301-06 〒-No 0520-0521  
098 7号線豊栄 2020/09/06



**納品書(領書)**  
2020年09月22日 11:56

売上  
上 様 Ⅱ  
90-882-953-000000-1  
BODYCARO フリー  
車両番号 実車番  
0208-00  
レキユラー P-13  
52.21L \*  
120円 ¥6,265  
**合計 ¥6,265**  
(消費税10%対象 ¥6,265)  
内消費税等 ¥570  
お預り ¥10,000  
お釣り ¥3,735  
\*お釣りの消費税は計算外にてお預りしています。  
\*上記にて領収書とさせていただきます。

太陽鉱油株式会社  
7号線豊栄インターSS Ⅱ  
新潟県新潟市北区  
浦ノ入字切尾村下1-2-45-1  
TEL:025-388-0195 SS-474964  
E:No 7330-05 〒-No 09358-9959  
098 7号線豊栄 2020/09/22



**納品書(領書)**  
2020年09月29日 16:07

売上  
上 様 Ⅱ  
90-882-953-000000-1  
BODYCARO フリー  
車両番号 実車番  
0208-00  
レキユラー P-13  
43.25L \*  
120円 ¥5,190  
**合計 ¥5,190**  
(消費税10%対象 ¥5,190)  
内消費税等 ¥472  
お預り ¥10,000  
お釣り ¥4,810  
\*お釣りの消費税は計算外にてお預りしています。  
\*上記にて領収書とさせていただきます。

太陽鉱油株式会社  
7号線豊栄インターSS Ⅱ  
新潟県新潟市北区  
浦ノ入字切尾村下1-2-45-1  
TEL:025-388-0195 SS-474964  
E:No 4801-05 〒-No 09282-9283  
098 7号線豊栄 2020/09/29

## 支 出 伝 票

会 派 名	翔政会	議 員 名	金子 益夫
支出年度	令和 2 年度	整理番号 (項目別)	7
支出項目	<input checked="" type="checkbox"/> 調査研究費 <input type="checkbox"/> 広聴費 <input type="checkbox"/> 資料作成費 <input type="checkbox"/> 事務所費 <input type="checkbox"/> 研修費 <input type="checkbox"/> 要請・陳情活動費 <input type="checkbox"/> 資料購入費 <input type="checkbox"/> 広報費 <input type="checkbox"/> 会議費 <input type="checkbox"/> 人件費		
実施年月日	令和 2年 10月 7日 ~ 令和 2年 10月 24日		
支出年月日	令和 2年 10月 24日		
支出金額	6,095円		
支 出 先	太陽鉱油株式会社		
使 途 内 容	ガソリン代		
備 考	(5,916+5,800+6,570) × 1/3 = 6,095		

 <b>納品書(領収書)</b> 2020年10月07日 13:59 売上 上 様 M 90-882-953-000000-1 BODYCARDフリー 車両番号 実車番 0208-00 レギュラー P-07 49.30L 120円 ¥5,916 合計 ¥5,916 (消費税10%対象 ¥5,916) 内消費税等 ¥538 お預り ¥10,000 お釣り ¥4,084 <small>※領収書の金額は領収書に記載の金額に準じてください。          ※上記にて領収書とさせていただきます。</small> 太陽鉱油株式会社 7号線豊栄インターSS II 新潟県 新潟市 北区 浦ノ入字切尾村下1245-1 TEL:025-388-0195 SS-474934 ｼｰﾄNo.3419-03 ﾃｰﾈNo.1696-1687 0987号線豊栄 2020/10/07	 <b>納品書(領収書)</b> 2020年10月18日 07:46 売上 上 様 M 90-882-953-000000-1 BODYCARDフリー 車両番号 実車番 0208-00 レギュラー P-13 49.15L 119円 ¥5,849 (単価値引 1円 ¥49) 値引後単価 118円 ¥5,800 合計 ¥5,800 (消費税10%対象 ¥5,800) 内消費税等 ¥527 お預り ¥10,000 お釣り ¥4,200 <small>※領収書の金額は領収書に記載の金額に準じてください。          ※上記にて領収書とさせていただきます。</small> 太陽鉱油株式会社 7号線豊栄インターSS II 新潟県 新潟市 北区 浦ノ入字切尾村下1245-1 TEL:025-388-0195 SS-474934 ｼｰﾄNo.7527-05 ﾃｰﾈNo.7981-7982 0987号線豊栄 2020/10/18	 <b>納品書(領収書)</b> 2020年10月24日 16:40 売上 上 様 M 90-882-953-000000-1 BODYCARDフリー 車両番号 実車番 0208-00 レギュラー P-19 65.68L 119円 ¥6,625 (単価値引 1円 ¥55) 値引後単価 118円 ¥6,570 合計 ¥6,570 (消費税10%対象 ¥6,570) 内消費税等 ¥597 お預り ¥10,000 お釣り ¥3,430 <small>※領収書の金額は領収書に記載の金額に準じてください。          ※上記にて領収書とさせていただきます。</small> 太陽鉱油株式会社 7号線豊栄インターSS II 新潟県 新潟市 北区 浦ノ入字切尾村下1245-1 TEL:025-388-0195 SS-474934 ｼｰﾄNo.4205-07 ﾃｰﾈNo.6045-6046 0987号線豊栄 2020/10/24
---	---	---

## 支 出 伝 票

会 派 名	翔政会	議 員 名	金子 益夫
支出年度	令和 2 年度	整理番号 (項目別)	8
支出項目	<input checked="" type="checkbox"/> 調査研究費 <input type="checkbox"/> 広聴費 <input type="checkbox"/> 資料作成費 <input type="checkbox"/> 事務所費 <input type="checkbox"/> 研修費 <input type="checkbox"/> 要請・陳情活動費 <input type="checkbox"/> 資料購入費 <input type="checkbox"/> 広報費 <input type="checkbox"/> 会議費 <input type="checkbox"/> 人件費		
実施年月日	令和 2年11月 6日 ~ 令和 2年11月 22日		
支出年月日	令和 2年 11月 22日		
支出金額	6, 123円		
支 出 先	太陽鋳油株式会社		
使 途 内 容	ガソリン代		
備 考	(6,472+5,500+6,397) × 1/3 = 6,123		

 <p><b>納品書(領収書)</b> 2020年11月06日 10:15</p> <p>売上 上 標 M 90-882-953-000000-1 BODYCARDフリー 車両番号 実車番 0208-00 レギュラー P-07 54.85L *</p> <table style="width: 100%; border-collapse: collapse;"> <tr><td>119円</td><td>¥6,526</td></tr> <tr><td>(単価値引 1円)</td><td>¥54</td></tr> <tr><td>値引後単価 118円</td><td>¥6,472</td></tr> <tr><td><b>合計</b></td><td><b>¥6,472</b></td></tr> <tr><td>(消費税10%対象)</td><td>¥6,472</td></tr> <tr><td>内消費税等</td><td>¥588</td></tr> <tr><td>お預り</td><td>¥10,000</td></tr> <tr><td>お釣り</td><td>¥3,528</td></tr> </table> <p><small>*軽油の消費税10%を引いて計算しています。 *上記にて精算額とさせていただきます。</small></p> <p>太陽鋳油株式会社 7号線豊栄インターSS II 新潟県 新潟市 北区 浦ノ入字切尾村下1-2-45-1 TEL:025-388-0195 SS-474964 社内No 4585-03 テレNo1267-1268 0957号線豊栄 2020/11/06</p>	119円	¥6,526	(単価値引 1円)	¥54	値引後単価 118円	¥6,472	<b>合計</b>	<b>¥6,472</b>	(消費税10%対象)	¥6,472	内消費税等	¥588	お預り	¥10,000	お釣り	¥3,528	 <p><b>納品書(領収書)</b> 2020年11月15日 09:58</p> <p>売上 上 標 M 90-882-953-000000-1 BODYCARDフリー 車両番号 実車番 0208-00 レギュラー P-13 46.61L *</p> <table style="width: 100%; border-collapse: collapse;"> <tr><td>119円</td><td>¥5,546</td></tr> <tr><td>(単価値引 1円)</td><td>¥46</td></tr> <tr><td>値引後単価 118円</td><td>¥5,500</td></tr> <tr><td><b>合計</b></td><td><b>¥5,500</b></td></tr> <tr><td>(消費税10%対象)</td><td>¥5,500</td></tr> <tr><td>内消費税等</td><td>¥500</td></tr> <tr><td>お預り</td><td>¥10,000</td></tr> <tr><td>お釣り</td><td>¥4,500</td></tr> </table> <p><small>*軽油の消費税10%を引いて計算しています。 *上記にて精算額とさせていただきます。</small></p> <p>太陽鋳油株式会社 7号線豊栄インターSS II 新潟県 新潟市 北区 浦ノ入字切尾村下1-2-45-1 TEL:025-388-0195 SS-474964 社内No 7314-05 テレNo5001-5002 0987号線豊栄 2020/11/15</p>	119円	¥5,546	(単価値引 1円)	¥46	値引後単価 118円	¥5,500	<b>合計</b>	<b>¥5,500</b>	(消費税10%対象)	¥5,500	内消費税等	¥500	お預り	¥10,000	お釣り	¥4,500	 <p><b>納品書(領収書)</b> 2020年11月22日 07:47</p> <p>売上 上 標 M 90-882-953-000000-1 BODYCARDフリー 車両番号 実車番 0208-00 レギュラー P-19 54.21L *</p> <table style="width: 100%; border-collapse: collapse;"> <tr><td>119円</td><td>¥6,451</td></tr> <tr><td>(単価値引 1円)</td><td>¥54</td></tr> <tr><td>値引後単価 118円</td><td>¥6,397</td></tr> <tr><td><b>合計</b></td><td><b>¥6,397</b></td></tr> <tr><td>(消費税10%対象)</td><td>¥6,397</td></tr> <tr><td>内消費税等</td><td>¥582</td></tr> <tr><td>お預り</td><td>¥7,000</td></tr> <tr><td>お釣り</td><td>¥603</td></tr> </table> <p><small>*軽油の消費税10%を引いて計算しています。 *上記にて精算額とさせていただきます。</small></p> <p>太陽鋳油株式会社 7号線豊栄インターSS II 新潟県 新潟市 北区 浦ノ入字切尾村下1-2-45-1 TEL:025-388-0195 SS-474964 社内No 4795-07 テレNo4906-4907 0987号線豊栄 2020/11/22</p>	119円	¥6,451	(単価値引 1円)	¥54	値引後単価 118円	¥6,397	<b>合計</b>	<b>¥6,397</b>	(消費税10%対象)	¥6,397	内消費税等	¥582	お預り	¥7,000	お釣り	¥603
119円	¥6,526																																																	
(単価値引 1円)	¥54																																																	
値引後単価 118円	¥6,472																																																	
<b>合計</b>	<b>¥6,472</b>																																																	
(消費税10%対象)	¥6,472																																																	
内消費税等	¥588																																																	
お預り	¥10,000																																																	
お釣り	¥3,528																																																	
119円	¥5,546																																																	
(単価値引 1円)	¥46																																																	
値引後単価 118円	¥5,500																																																	
<b>合計</b>	<b>¥5,500</b>																																																	
(消費税10%対象)	¥5,500																																																	
内消費税等	¥500																																																	
お預り	¥10,000																																																	
お釣り	¥4,500																																																	
119円	¥6,451																																																	
(単価値引 1円)	¥54																																																	
値引後単価 118円	¥6,397																																																	
<b>合計</b>	<b>¥6,397</b>																																																	
(消費税10%対象)	¥6,397																																																	
内消費税等	¥582																																																	
お預り	¥7,000																																																	
お釣り	¥603																																																	

## 支 出 伝 票

会 派 名	翔政会	議 員 名	金子 益夫
支出年度	令和 2 年度	整理番号 (項目別)	9
支出項目	<input checked="" type="checkbox"/> 調査研究費 <input type="checkbox"/> 広聴費 <input type="checkbox"/> 資料作成費 <input type="checkbox"/> 事務所費 <input type="checkbox"/> 研修費 <input type="checkbox"/> 要請・陳情活動費 <input type="checkbox"/> 資料購入費 <input type="checkbox"/> 広報費 <input type="checkbox"/> 会議費 <input type="checkbox"/> 人件費		
実施年月日	令和 2 年 12月2日 ~ 令和 2年 12月 21日		
支出年月日	令和 2 年 12月 21日		
支出金額	6, 405円		
支 出 先	太陽鉱油株式会社		
使 途 内 容	ガソリン代		
備 考	(6, 653+5, 984+6, 578) ×1/3=6, 405		

 <p style="font-size: 1.2em; font-weight: bold;">納品書(領収書)</p> <p>2020年12月02日 22:03</p> <p>売上 上 様 M 90-882-953-000000-1 BODYCARDフリー 車両番号 実車番 0208-00 レギュラー P-19 54.98L * 122円 ¥6,653 合計 ¥6,653 (消費税10%対象 ¥6,653) 内消費税等 ¥605 お預り ¥10,000 お釣り ¥3,347</p> <p><small>*得意/納品帳簿の対照を以てお算しています。 *上記にて領収書とさせていただきます。</small></p> <p>太陽鉱油株式会社 7号線豊栄インターSS II 新潟県 新潟市 北区 浦ノ入字切尾村下1245-1 TEL:025-388-0195 SS-474964 レイトNo.2301-07 〒5No2676-2677 0987号線豊栄 2020/12/02</p>	 <p style="font-size: 1.2em; font-weight: bold;">納品書(領収書)</p> <p>2020年12月13日 07:58</p> <p>売上 上 様 M 90-882-953-000000-1 BODYCARDフリー 車両番号 実車番 0208-00 レギュラー P-16 49.05L * 122円 ¥6,984 合計 ¥6,984 (消費税10%対象 ¥5,984) 内消費税等 ¥544 お預り ¥10,000 お釣り ¥4,016</p> <p><small>*得意/納品帳簿の対照を以てお算しています。 *上記にて領収書とさせていただきます。</small></p> <p>太陽鉱油株式会社 7号線豊栄インターSS II 新潟県 新潟市 北区 浦ノ入字切尾村下1245-1 TEL:025-388-0195 SS-474964 レイトNo.7312-06 〒5No1812-1813 0987号線豊栄 2020/12/13</p>	 <p style="font-size: 1.2em; font-weight: bold;">納品書(領収書)</p> <p>2020年12月21日 14:08</p> <p>売上 上 様 M 90-882-953-000000-1 BODYCARDフリー 車両番号 実車番 0208-00 レギュラー P-13 53.48L * 123円 ¥6,578 合計 ¥6,578 (消費税10%対象 ¥6,578) 内消費税等 ¥598 お預り ¥10,000 お釣り ¥3,422</p> <p><small>*得意/納品帳簿の対照を以てお算しています。 *上記にて領収書とさせていただきます。</small></p> <p>太陽鉱油株式会社 7号線豊栄インターSS II 新潟県 新潟市 北区 浦ノ入字切尾村下1245-1 TEL:025-388-0195 SS-474964 レイトNo.2518-05 〒5No3365-3966 0987号線豊栄 2020/12/21</p>
---	---	---

## 支 出 伝 票

会 派 名	翔政会	議 員 名	金子 益夫
支出年度	令和 2 年度	整理番号 (項目別)	10
支出項目	<input checked="" type="checkbox"/> 調査研究費 <input type="checkbox"/> 広聴費 <input type="checkbox"/> 資料作成費 <input type="checkbox"/> 事務所費 <input type="checkbox"/> 研修費 <input type="checkbox"/> 要請・陳情活動費 <input type="checkbox"/> 資料購入費 <input type="checkbox"/> 広報費 <input type="checkbox"/> 会議費 <input type="checkbox"/> 人件費		
実施年月日	令和 3 年 1 月 10 日 ~ 令和 3 年 1 月 23 日		
支出年月日	令和 3 年 1 月 23 日		
支出金額	6, 8 2 7 円		
支 出 先	太陽鋁油株式会社		
使 途 内 容	ガソリン代		
備 考	(6, 630 + 7, 401 + 6, 450) × 1/3 = 6, 827		



**納品書(領収書)**  
2021年01月10日 16:01

売上  
上 様 II  
90-882-953-000000-1  
BODYCARDフリール  
車両番号 実車番  
0208-00  
レギュラー P-13  
53.04L \*  
128円 ￥6,683  
(単価値引 1円 - ￥53)  
値引後単価 128円 ￥6,630  
**合計 ￥6,630**  
(消費税10%対象 ￥6,630)  
内消費税等 ￥603  
お預り ￥10,000  
お釣り ￥3,370

\*軽油の消費量は軽油を計して計算しています。  
\*上記にて精算とさせていただきます。

太陽鋁油株式会社  
7号線豊栄インターSS II  
新潟県 新潟市 北区  
浦ノ入字切尾村下1-2-45-1  
TEL: 025-388-0195 SS-474964  
ビルNo 4086-05 テルNo 9057-9058  
098 7号線豊栄 2021/01/10



**納品書(領収書)**  
2021年01月18日 15:38

売上  
上 様 II  
90-882-953-000000-1  
BODYCARDフリール  
車両番号 実車番  
0208-00  
レギュラー P-19  
56.99L \*  
130円 ￥7,401  
(単価値引 1円 - ￥50)  
値引後単価 130円 ￥7,401  
**合計 ￥7,401**  
(消費税10%対象 ￥7,401)  
内消費税等 ￥673  
お預り ￥10,000  
お釣り ￥2,599

\*軽油の消費量は軽油を計して計算しています。  
\*上記にて精算とさせていただきます。

太陽鋁油株式会社  
7号線豊栄インターSS II  
新潟県 新潟市 北区  
浦ノ入字切尾村下1-2-45-1  
TEL: 025-388-0195 SS-474964  
ビルNo 4169-07 テルNo 6488-5489  
098 7号線豊栄 2021/01/10



**納品書(領収書)**  
2021年01月23日 16:29

売上  
上 様 II  
90-882-953-000000-1  
BODYCARDフリール  
車両番号 実車番  
0208-00  
レギュラー P-01  
50.00L \*  
130円 ￥6,500  
(単価値引 1円 - ￥50)  
値引後単価 130円 ￥6,450  
**合計 ￥6,450**  
(消費税10%対象 ￥6,450)  
内消費税等 ￥586  
お預り ￥10,000  
お釣り ￥3,550

\*軽油の消費量は軽油を計して計算しています。  
\*上記にて精算とさせていただきます。

太陽鋁油株式会社  
7号線豊栄インターSS II  
新潟県 新潟市 北区  
浦ノ入字切尾村下1-2-45-1  
TEL: 025-388-0195 SS-474964  
ビルNo 6199-01 テルNo 8843-8844  
098 7号線豊栄 2021/01/23



## 支 出 伝 票

会 派 名	翔政会 :	議 員 名	金子 益夫
支出年度	令和 2 年度	整理番号 (項目別)	//
支出項目	<input checked="" type="checkbox"/> 調査研究費 <input type="checkbox"/> 広聴費 <input type="checkbox"/> 資料作成費 <input type="checkbox"/> 事務所費 <input type="checkbox"/> 研修費 <input type="checkbox"/> 要請・陳情活動費 <input type="checkbox"/> 資料購入費 <input type="checkbox"/> 広報費 <input type="checkbox"/> 会議費 <input type="checkbox"/> 人件費		
実施年月日	令和 3 年 2 月 1 日 ~ 令和 3 年 2 月 21 日		
支出年月日	令和 3 年 2 月 21 日		
支出金額	4, 400円		
支 出 先	太陽鉱油㈱		
使 途 内 容	ガソリン代		
備 考	(6,300円+6,900円) × 1/3 = 4,400円		



**納品書(領収書)**  
2021年02月01日 12:21

売上  
上 標 M  
90-882-953-000000-1  
BODYCARDラリー  
車両番号 実車番  
0208-00  
レギュラー P-10  
48.09L

131円	¥6,300
<b>合計</b>	<b>¥6,300</b>
(消費税10%対象)	¥6,300
内消費税等	¥579)
お預り	¥10,000
お釣り	¥3,700

\*軽油の消費税は軽減税率を適用して計算していません。  
\*上記にて領収書とさせていただきます。

太陽鉱油株式会社  
7号線豊栄インターSS II  
新潟県 新潟市 北区  
浦ノ入字切尾村下1-245-1  
TEL:025-388-0195 SS-474964  
レトNo 2526-04 デ-ルNo4497-4498  
0987号線豊栄 2021/02/01



**納品書(領収書)**  
2021年02月21日 08:45

売上  
上 標 M  
90-882-953-000000-1  
BODYCARDラリー  
車両番号 実車番  
0208-00  
レギュラー P-10  
51.49L

135円	¥6,951
(単価値引 1円)	¥51)
値引後単価 134円	¥6,900
<b>合計</b>	<b>¥6,900</b>
(消費税10%対象)	¥6,900
内消費税等	¥627)
お預り	¥10,000
お釣り	¥3,100

\*軽油の消費税は軽減税率を適用して計算していません。  
\*上記にて領収書とさせていただきます。

太陽鉱油株式会社  
7号線豊栄インターSS II  
新潟県 新潟市 北区  
浦ノ入字切尾村下1-245-1  
TEL:025-388-0195 SS-474964  
レトNo 4400-04 デ-ルNo0486-0487  
0987号線豊栄 2021/02/21

## 支 出 伝 票

会 派 名	翔政会	議 員 名	金子 益夫
支出年度	令和 2年度	整理番号 (項目別)	12
支出項目	<input checked="" type="checkbox"/> 調査研究費 <input type="checkbox"/> 広聴費 <input type="checkbox"/> 資料作成費 <input type="checkbox"/> 事務所費 <input type="checkbox"/> 研修費 <input type="checkbox"/> 要請・陳情活動費 <input type="checkbox"/> 資料購入費 <input type="checkbox"/> 広報費 <input type="checkbox"/> 会議費 <input type="checkbox"/> 人件費		
実施年月日	令和 3年 3月 1日 ~ 令和 3年 3月 31日		
支出年月日	令和 3年 3月 31日		
支出金額	8,815円		
支 出 先	(株)川崎商会、太陽鉱油株式会社		
使 途 内 容	ガソリン代		
備 考	(7,293+6,284+7,420+5,450) × 1/3 = 8,815		

3月の定休日、御座いません。



**領収書**    印紙

IDEMITSU    263627

豊栄SS  
TEL: 025-386-9117  
**(株)川崎商会**  
新潟県新潟市北区嘉山2-2-12  
TEL: 025-386-9117

---

売上    2021年 3月 1日  
15:31

現金固定

出光ゼアス    P=2(内)  
51.00L    8143.0    7293円

---

合計    7,293円  
(内、消費税等(10.00%)    563円)

---

約銭    1万円:    2,707円  
          8千円:    707円

---

伝No: 10272    担当: [Redacted]  
約銭機処理No: 0359

タイヤ全品、大特価販売中!!  
詳しくはスタッフまで!

**太陽鉱油株式会社**

**納品書(領収書)**  
2021年03月12日 14:44

売上    種別  
上    種別  
90-882-953-000000-1  
BODYCARDフリール  
車両番号    実車番  
0208-00  
レギュラー    P-10  
45.21L    +

単価値引	140円	¥6,329
(単価値引)	1円	¥45
値引後単価	139円	¥6,284
合計		¥6,284
(消費税10%対象)		¥6,284
内消費税等		¥571
お預り		¥10,000
お釣り		¥3,716

\*得意の所属は必ずお名前を記入して印刷して下さい。  
\*上記にて領収書とさせていただきます。

太陽鉱油株式会社  
7号線豊栄インターSS II  
新潟県 新潟市 北区  
清ノ入字切尾村下1245-1  
TEL: 025-388-0195    SS-474964  
伝No: 6064-04    テレ-5No: 6508-6509  
0987号線豊栄    2021/03/12

**太陽鉱油株式会社**

**納品書(領収書)**  
2021年03月20日 17:15

売上    種別  
上    種別  
90-882-953-000000-1  
BODYCARDフリール  
車両番号    実車番  
0208-00  
レギュラー    P-04  
53.38L    \*

単価値引	140円	¥7,473
(単価値引)	1円	¥63
値引後単価	139円	¥7,420
合計		¥7,420
(消費税10%対象)		¥7,420
内消費税等		¥675
お預り		¥10,000
お釣り		¥2,580

\*得意の所属は必ずお名前を記入して印刷して下さい。  
\*上記にて領収書とさせていただきます。

太陽鉱油株式会社  
7号線豊栄インターSS II  
新潟県 新潟市 北区  
清ノ入字切尾村下1245-1  
TEL: 025-388-0195    SS-474964  
伝No: 7860-02    テレ-5No: 6963-6964  
0987号線豊栄    2021/03/20

領収書貼付用紙



納品書(領収書)

2021年03月31日 07:07

売上  
上 様 M  
90-882-953-000000-1  
BODYCARDフリー  
車両番号 実車番  
0208-00  
レギュラー P-16  
38.65L ¥  
141円 ¥5,450  
合計 ¥5,450  
(消費税10%対象 ¥5,450  
内消費税等 ¥495)  
お預り ¥10,000  
お釣り ¥4,550

\*軽油の消費税は軽油用として計算しています。  
\*上記にて領収書とさせていただきます。

太陽鉱油株式会社  
7号線豊栄インターSS II  
新潟県 新潟市 北区  
浦ノ入字切尾村下1245-1  
TEL:025-388-0195 SS-474964  
C/F-No 4775-06 テレ-No3257-3258  
098 7号線豊栄 2021/03/31

※重ならないように貼付してください。

支 出 伝 票

会 派 名	翔政会	議 員 名	金子 益夫
支 出 年 度	令和 2 年度	整理番号 (項目別)	13
支 出 項 目	<input checked="" type="checkbox"/> 調査研究費 <input type="checkbox"/> 広聴費 <input type="checkbox"/> 資料作成費 <input type="checkbox"/> 事務所費 <input type="checkbox"/> 研修費 <input type="checkbox"/> 要請・陳情活動費 <input type="checkbox"/> 資料購入費 <input type="checkbox"/> 広報費 <input type="checkbox"/> 会議費 <input type="checkbox"/> 人件費		
実施年月日	令和 2 年 4 月 1 日 ~ 令和 3 年 3 月 31 日		
支 出 年 月 日	令和 3 年 3 月 31 日		
支 出 金 額	899円		
支 出 先	新潟市議会市政調査会 会長 佐藤豊美		
使 途 内 容	令和2年度 新潟市議会市政調査会会費		
備 考			

領 収 書

翔政会 金子 益夫 様

金 899円也

ただし、令和2年度新潟市議会市政調査会会費（研修会開催経費）として、  
上記金額を領収いたしました。

令和3年3月31日

新潟市議会市政調査会  
会長 佐藤 豊美

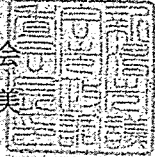

※領収書及び内容を証する書類を添付してください。

備考欄には按分率等を記入してください。

支出伝票一覧表

会派名	翔政会		議員名	金子 益夫	
支出年度	令和 2年度	支出項目	広報費		No. 1
整理番号	支出年月日	支出内容		支出金額	備考
1	2年 4月 30日	市政報告印刷代		209,000円	
2	2年 10月 30日	市政報告印刷代		209,000円	
計				418,000円	

※支出項目ごとに支出年月日順にまとめ、表紙として提出してください。

## 支 出 伝 票

会 派 名	翔政会	議 員 名	金子 益夫
支出年度	令和 2 年度	整理番号 (項目別)	/
支出項目	<input type="checkbox"/> 調査研究費 <input type="checkbox"/> 広聴費 <input type="checkbox"/> 資料作成費 <input type="checkbox"/> 事務所費 <input type="checkbox"/> 研修費 <input type="checkbox"/> 要請・陳情活動費 <input type="checkbox"/> 資料購入費 <input checked="" type="checkbox"/> 広報費 <input type="checkbox"/> 会議費 <input type="checkbox"/> 人件費		
実施年月日	令和 2 年 4 月 15 日		
支出年月日	令和 2 年 4 月 30 日		
支出金額	209,000円		
支 出 先	明星社印刷所		
使 途 内 容	印刷代		
備 考	印刷代 20,000 枚		

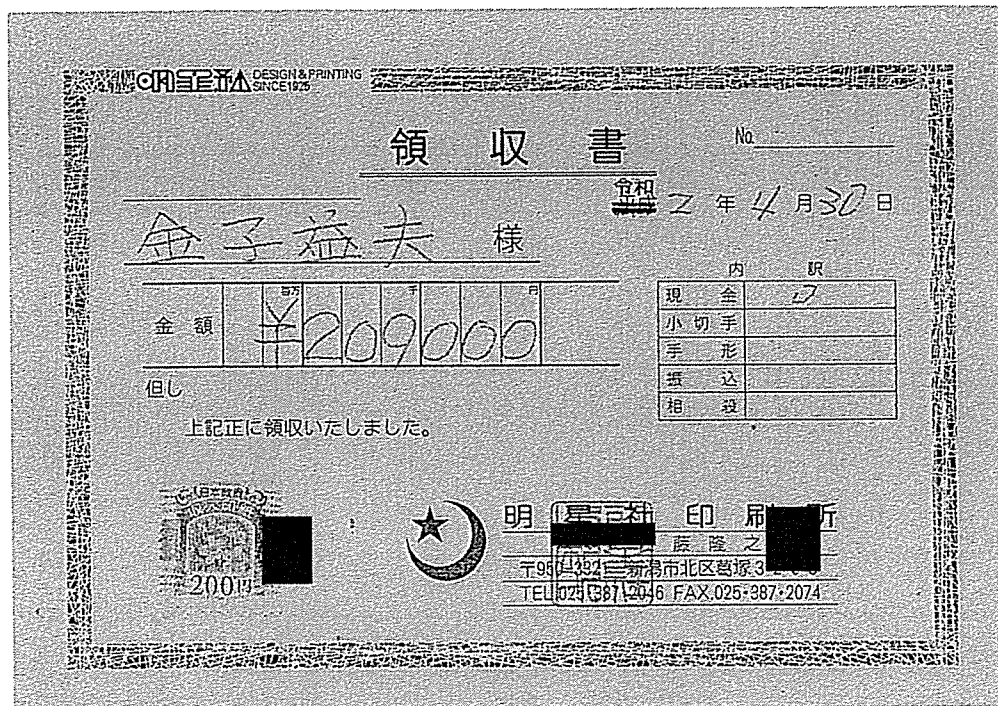

※領収書及び内容を証する書類を添付してください。

備考欄には按分率等を記入してください。

領収書貼付用紙

令和 2 年 4 月 15 日 No. \_\_\_\_\_

金子益夫 様

合計金額 ¥209000

請求書

上記の通りご請求致します

月 日	品 名	数 量	単 価	金 額	摘 要
	守取報告	20000枚	950	190000	

取引銀行 [Redacted]

口座名 佐藤隆之(さとうたかゆき)  
振込手数料はご負担下さるようお願い申し上げます

小 計	
消 費 税	19000
合 計	

DESIGN&PRINTING  明星印刷所 SINCE1920  
〒950-3321 新潟市北区葛塚3263 TEL 025-387-2046 FAX 025-387-2074  
挨拶状 <http://www.myo-jyo.com/> 封筒 <http://www.myo-jyo.com/> 代表/佐藤隆之

※重ならないように貼付してください。

領収書貼付用紙

新潟市議会公議員

金子ますお通信



新潟市議会令和2年2月

定例会 代表質問原文

今年2月定例会の議場で、金子益夫議員は「新市政会を代表して、持の時間じっほ...」

中原市長に問う

(1)市長選立候補時の思いと、就任1年3カ月後の実感について
貴方は「生まれ育った故郷新潟を、世界に発信せよ」と誓った。80万市民の生命と財産を守り、全市民をもっと幸せにしたい」と決意して、2年前の正月早々、私を訪ねてこられました。私は、貴方の並々ならぬ熱意に打たれ、明治天皇の御製を思い浮かべたものでした。それは天皇が富士山に初めて登山されたときに詠んだ

詞。「大空にそびゆて見ゆる高嶺にも登るにのぼる道はあるけり」情勢如何に厳しくとも、歯を食いしばって、困難に立ち向かえば、おのずと道は開けるものと、私は貴方に話しました。

選挙は予想通り大変厳しく、強力候補4人が乱立する激しい戦いで、今思い返すと、本当に激戦で、どの候補に投票するか、多くの市民は、最後まで迷ったのではないでしょう。か、この戦いを経て、平成30年10月に、日出度く当選され、市長の初登壇の日から1年3ヶ月、毎日ハードな日程をこなされております。しかし、立派な言葉をもうらうわけには行きません。貴方がみずから手を挙げたのですから、全身で困難に立ち向かうのみです。がんばらなければなりません。

業計算の事など、西区の事は分かりませんが、北区の事などには、なかなか耳を傾けていたのではないようにです。しかし、職員のみなさんは、意欲を持って業務に取り組んでいる。雰囲気も開けており、このことは大いに歓迎すべきことと思っております。

併せて、今年度は2020、いよいよ東京オリンピック、パラリンピックイヤーです。世界の多くの人たちが日本を訪れ、競技のみならず、日本の文化に触れて帰ります。この絶好の機会に本市は、他の市町村に負けずに新潟の良さを、美味いお酒や、美味しいモノを、売り込まなければならぬと考えます。昨年暮れの12月に出版された本「地域批評シリーズ」これだけの新潟県で紹介された「都市ブランド力」を持ってない新潟市の克服を、花角知事の言われる「助けてよし、任んでよしの新潟」と連携して進めなければならぬ時と考えますが、併せてお聞かせください。

(2)新年度予算について
いよいよ、新年度は市長就任以来初の全年度予算の編成となります。本市は、2019年度から3カ年を集中改革期間として財政基盤強化に取り組んでおり、提案された内容は、その「集中改革プラン」として、収支均衡、基金の積増が図られることにより、

いでは、歓迎すべきことと考えます。私もそれぞれの実態に対して、決して100%応えられていないものではありませんが、まあまあギリギリ及第点が得られるものかと思えます。昨年の予算編成時には、本市の基金残高の状況をみて、一部のマクロミヤ理解無き人達は、基金が枯渇して新潟市が第二の夕張になるが如く、騒ぎ立てたものでした。私は、基金の減少は、未曾有の大苦や、合併設計画を予定通り実施したことによるもので、心配はないと市民に説明をしたものでした。予算の細部については、これからの一般質問や常任委員会の質疑等で理解を深めていくことといたします。ただし、歳入予算については、本質問に触れさせていただきます。

(3)有能な若い議員や、若い優秀な職員の海外研修奨励について
日本は、いまや成長の時代から成熟の時代に入り、なかなか先が読めない状況にあると思えます。私たちの周りには、エリート(AI)とかAI、オートモーティブ(OT)とか、これまでとはまったく違う要素が入ってきたようです。いよいよこの春から、情報伝達処理能力がいまままでの100倍以上といわれるファイブジー(5C)が商用供用されるようになります。すさまじい技術の進歩、技術革命が留まるどころを知りません。そんな中で、ややもすると「見えるものしか見よう」としない若者が多いと、言われています。しかし将来を担う若者からは、「見えないのはごく一部にしか過ぎなくとも、見えないものを見る力を養うことが必要で

※重ならないように貼付してください。



領収書貼付用紙

す。そのために、現地で目を見て、感じて、調べる、その見えないものを見る能力を養い、高める努力を怠ってはならないと、考えます。

かえりみれば、いまから100年程前、浦賀を出港した威連丸には、勝海舟を艦長として、若き志士多数が乗船し、日米修好通商条約の批准のために、アメリカを目指しました。その中には、二万円の肖像でおなじみの福沢諭吉通訳として中浜万次郎の姿もあつたことでした。続いて明治4年、かつての500円札の肖像の岩倉具視はじめ多くの政府首脳、その中には、津田塾大学の創設者、津田梅子、後に陸軍大将、大山大蔵の妻となる山川捨松、同志社大学の創設者、新島襄ら新しい国、日本を背負つた若者を乗せた岩倉使節団が、アメリカ、ヨーロッパ諸国にむけて出港しております。このとき世界情勢を目の当たりにした大久保利通、伊藤博文等は殖産振興の必要性を痛感し、帰国後の施策に大いに生かしております。世界に目を向け、感性豊かな若者の海外研修の必要性は、現代の世にあつても論を待たないと考えます。変化の激しい今こそ、その必要性は益々高まっております。

近年、インバウンド・観光が急速に伸びており、地域経済に大きく寄与する主要産業となっております。いまこそ、本市の将来を担う若い優秀な職員を、姉妹都市以外にも、どんどん海外研修に送り出すことは、必ずや本市の施策に生かされるものです。本市財政厳しい今こそ、研修に送り出すべきと考えます。

が、日報の連載コラムで、「旅する心、街づくりへの思い」の中に、フランス・ナント市、アメリカ・シアトルのたまたま紹介されております。私も本市の都市交通の参考にするため、両市を二度、三度も訪問してきました。

ナント市はフランス西部ロワール川河畔に位置する古都です。16世紀、ヨーロッパの宗教対立の和解を図った古城、ブルニュウ城を中心とした家並が続く市街には、ワシントンで乗れるタウンバスが家並をぬつて走る。郊外には駐車場が多く配置されており、街を訪れる人たちは、そこでマイカーからタウンバスに乗り換える、いわゆるパークアンドライドの仕組みが取り入れられています。古い街並みに新しいタウンバスが調和しているさまは、地方都市のお手本でした。私の絶対のお勧めです。本市の未来に、何事にも換えられない体験と、なると確信するところです。本市も100年前の新政府が行つたように、世界を見させることによつて、その感性で得た事柄は、帰国後直ちに、またはいつか必ず、市政に取り入れられ、将来の新潟市の発展に役立つものと考えます。本市の若い優秀な職員の海外研修奨励について、来年度以降に降になると思ひますが、市長のお考えをお聞かせください。議会側としては、合併後の15年間は議員報酬の引き下げ、更には議員年金の廃止、費用弁償の廃止、交通費の廃止と、引き下げ、廃止の連続でした。結果として、市議会議員の待遇は、20政令市中最低位を争っている状況にあります。市長に問うもので

はなく、議会のことですが、これでは、いまここに選出されている議員以上の、有能で奇特な人材を求めるのは不可能ではないかと思ひます。しかし、戯曲「米百俵」に書かれた、幕末、小林寅三郎の逸話に学び、「三度の飯を二度に詰めても」「百聞は一見にしかず」のとおり、こういう時こそ、有能な議員「一期生」「二期生」等を、世界の多くの国を見てもらい、見聞を広めることは、大切な事と思ひます。

(4)拠点性向上策(バスターミナルの整備)について

本市は、新幹線をはじめ空港、港、高速道路が整っており、そしてそれらの施設は、市の中心部から至近距離にあります。このことは、私たち市民は当然前のように受け止めておりますが、全国的に見れば、極めて恵まれていることと考えます。このように各施設が早くから揃っている都市は、他に無いと思ひます。ただ、残念なことは、それぞれの施設の連絡性が悪いため、本市が拠点性について、他の都市に遅れをとっているものと考えます。

中原市長は、就任以来、本市の拠点性向上を重点項目に掲げ、取り組まれており、昨年度には、国道116号線西道路が国の新規事業として採択され、4車線化整備が進められ、本市の交通事情緩和が図られることになり、歓迎するものです。

また昨年、新潟駅交通結節機能強化検討委員会を設け、本年1月基本方針が策定されました。次いで、バス整備支援国交省へ要望書と、新聞報道がなされておりました。

全国的には、新信バスが、昨年春れ有志で見えてきた福岡・天神バスターミナルが営業されており、更には、隣県・富山駅が路面電車・南北接続、また、金沢駅西口に大規模開発が進行中のように、本市の新潟駅周辺交通の整備はこの基本方針に基づいて進まれるものと思ひますが、本市のバスターミナル整備構想について、何点か、お伺いします。

①バスターミナルの整備場所は、新聞報道によると駅南口に整備とあるが、具体的にどこか。

②バスターミナルへのアクセス道路の整備はバスターミナルと一体的に進められるものと考えますが、現在凍結されている駅周辺の3本の都市計画道路の凍結解除の見通しはあるのか。

③今後予定されている高架下交通広場や、整備されるバスターミナルと、万代回方代シテイの既存のもの、それぞれがどのような役割、機能を持たせるのか。

④本市は、これまで約1,500億円が投入された、新潟駅の高架橋上り整備工事も後2年程で完成のようですが、今後は駅下空間にバスが通り、スタジアム、市民病院、県庁を結ぶ南ウイング線、その後は、鉄道の通っていない南区・白根方面や、小須戸発秋葉区・江南区・魚田を通る路線等々に路線は拡充されていくべきと考えますが、市長の考えをお聞かせください。前市長は、昨年12月発行の自らの著書「緑の不沈空母」で「BRTの導入の進め方や、説明の仕方などに至らぬ点も多々あ

※重ならないように貼付してください。

領収書貼付用紙

たことを反省している」と率直に書いてお  
ります。中原市長が、議会との協議の場を  
設けられたことは評価したいと考えます。  
前市長もこのように進めていければ、と今か  
ら思えば残念であつたと思ひます。

中原市長には、バスタを利用する、おお  
かたの市民の理解を得られるよう、しつこ  
り進めてもらいたいと思ひます。

(5) 農業政策について

一月二十四日とキッセイで「地域経済活性化  
シンポジウム」に新潟(農業支援等)通じた地  
域の発展について「が開催されました。来  
賓の新潟日報社小田社長は挨拶に「都市と  
農村は運命共同体である。農村が衰退す  
ると都市も衰退する」と挨拶されておしま  
した。まったく同感であります。私は以前  
から篠田前市長に訴えてまいりました  
が、残念ながらなかなか理解していただ  
けなかったようです。

ここで、まず中原市長にお伺ひします。  
貴方の市長選立候補時に発表された「ニ  
フエストにも「農は国の基なり」と記述され  
ております。この「都市と農村は運命共同  
体である。農村が衰退すると都市も衰退  
する」との認識を中原市長、貴方は今も、  
お持ちでしょうか。お答えください。

本市は、平成26年5月1日に新潟市革  
新的農業実践特区、いわゆる農業特区に指  
定されました。以来、大規模農業の改革拠  
点を構築し、農業の国際的競争力強化の拠  
点形成を目指し、さまざまな取り組みが進  
められております。それはそれとして、大  
規模農業、スマート農業も進捗版の「つであ

るが、しかし、新潟には新潟に適した日本  
型農業を、国土保全の観点からも、併せて  
進めていかなければならないと考えます。

先日の新聞報道によると、農業産出額の  
県別比較では、東北6県の全部が伸びてい  
るが、残念ながら新潟県は減少し続け前  
年よりマイナス26億円(マイナス1.0%)の  
2,462億円と、とうとう昨年には山形  
県にも抜かれ、全国13位となってしまつた。  
新潟県が誇る「こしひかり」を代表とする  
米の生産額は、ピーク時の70%に落ち込む  
一方、山形、青森、秋田、長野では園芸の生産  
額が伸びているとの内容でした。

この山形、青森、秋田、長野の園芸生産の  
伸びについては、県主市農協が連携した施  
策、具体的には県(50%)・市農協(各25%)  
が分担し、農家負担ゼロによるスタートと  
し、以降10年間農家が償還する施策があ  
ることを見逃してはなりません。本市の北  
区・南浜地区、西区・赤塚地区にも同様な  
施策が若干取り入れられてきました。本  
制度が全市に広がることを願うものです  
が、市長のお考えを伺ひたいと思ひます。

かつて、私たちが本場に頑張つて出来た  
制度、「がんばる農家支援事業」は、開始か  
ら10年たちました。20年度、その予算は、  
7億6,690万円となっております。この  
「がんばる農家支援事業」について言えば、  
当初の目的は違はしたと考えたのか、支援事  
業の対象に制限を大幅に加え、現在では、  
工賃を対象から外して、資材費だけが50%  
から、これも30%に減額したものが補助対  
象となっている。正事金額総額の50%であ

たものが、実質わずか15から20%程度の補  
助になつてしまふます。補助率の低減に加  
え、補助対象となるのが、新規取得のみと  
なり、更新は対象外としていきます。事業を  
継続するには、必ず機器の更新が必要と  
なつてきますが、補助対象外となりまふす。

農林水産業費予算は、平成21年の合併  
時に101億円をピークにして、年々減少し平  
成30年65億円、平成31年67億円と推移し  
ております。新年度予算は、減額で、また  
63億円です。とりわけ、20年度の当初予算  
案(一般会計の総額は3,910億円)で、19  
年度当初より0.3%減、額では12億円減つ  
ています。その減額の1/3、4億円が農  
業予算からの減額です。これを、どのように  
理解したらよいか、私には、まったくわか  
りません。

かつて新潟大学の農学部長で、今は本市  
南区にある市アグリパークの名誉館長を務  
められておられる伊藤忠雄名誉教授が、以  
前出版された「米と共に沈みゆく新潟農  
業」いままた出版された「変わる農政とこ  
れからの新潟県農業」で、「示唆に富んだ分  
析、対策を提唱」しておられます。

本市の農業は先相伝来、農家がその土  
壤こそこの気候にあつたように綿々と何代  
にも渡つて、苦勞・工夫して育て上げた農産  
品には、素晴らしいもの、本物が沢山あり  
ます。食用菊の「かき」元は、新潟にしが  
ありません。ル・レクチェで有名な南区百根  
の梨や桃、ぶどうは美味しき抜群であり  
ながら、ブランド力に劣るのは、首都圏市場へ  
の出荷量が確保されていないからと思ひま

す。結果して、地元の消費者しか知らない  
幻の名産品に留まつている事になります。  
柔肌ねぎも、黒崎茶豆も、首都圏の消費者  
は、これら素晴らしい名産品もあることす  
らほとんど知りません。県が数年前肝いり  
で作られたイチゴの「越後姫」は、本場に美  
味しいが、首都圏への輸送に耐えない品のた  
めに、「栃木の」とちご女「紅はつべ」「甘王」  
に遅れをとつていふものと、考えます。豊栄  
トマト、西区・西蒲区のスイカ、江南区・秋  
葉区の花木(チェリー)アップ、クワカ、球根、  
も同様です。これらにあつて工夫を付け足  
すことができれば、新潟市の農業産出額は  
大きく伸びると考えます。いまこそ、本市  
の農業施策を、新潟の良いもの、美味しいもの、  
の、大消費地・首都圏におけるブランド化  
(質的確保・輸送に耐える品質・店頭展示  
期間の確保)等々を考えながら、農家、農協、  
行政のオール新潟で取り組み、儲かる農業  
を推進すべきと、切に訴えるものです。「新  
しいモノ」だけに補助金を振り向け、足元  
が崩れることになつてはなりません。20年  
度県予算案で、農業の人手不足解消策と  
しての「にいがた農業」新3K(稼げる、カッ  
コいい、感動する)人づくり事業が、単なる  
言葉遊びにならない事を祈るものです。

本市は、農業後継者不足で農業そのものの  
存亡の危機に、今あるといつても過言では  
ありません。「元氣な農業応援事業」によ  
り農家を育て、農業後継者を育て、本市の  
農業生産品のブランド化を図り、真に「も  
うかる農業の実現に向け」しつこり取り組ま  
れるのでしょうか。

※重ならないように貼付してください。

領収書貼付用紙

また、かつて、農業3団体から初級・認定  
枝の処分についての陳情が提出されおりま  
すが、陳情提出以来15年間経った今でも、  
まったく進展しておりません。

本市は、2021年度までの行財政集  
中改革期間という厳しい予算編成である  
ことを、重々承知しているものであります  
が、できれば1%にも満たない農家のこと  
より、市の大部分の農家のための予算計上  
であるべきと考えます。市長の考えをお聞  
かせください。

⑥新型コロナウイルスの本市の対応について  
マスコミは、連日「新型コロナウイルス 各地に拡  
大」と報道しており、留まるどころを知り  
ません。その感染経路、効果的防衛方法な  
どの具体策は、不明で手探りのようです。  
これらの状況の報道から、迫りくる脅威を感  
じているのは私一人だけではないと思いま  
す。大変困難な問題でしょうが、総力を挙  
げて、一刻も早い新型コロナウイルス対策の  
確立が待たれますが、市長の考えや、本市  
の現在の対応策をお聞かせ下さい。

前田教育長に問う

(1)小中学校の適正配置(より良い教育環  
境を目指して)について  
次に、本市の子供たちの教育環境整備に  
ついて、教育長にお伺いします。

先ほど申し上げましたように、明治維  
新に世界情勢を目的の当りたに先人が  
作られた学校制度により、「現代日本の成  
功は教育にあることは確かである」と言  
われております。私もまったく同感です。

ヨーロッパのかなり前に取り入れられてい  
るエリート階層・中間実務階層・労働者階  
層の三つの階層で組み立てられている複  
層型制度に対して、日本の平等を昇結とする  
合理的単線型学校制度は、競争と教育を  
結びつけることにおいて、近代日本の発展に  
成功したとこれまた言われております。  
明治維新以来進めてきた、小中学校の設  
立・統合の過程は、近代日本の歴史そのも  
のだったと思えます。日本という国が、維新  
後の、わずか100年や150年で世界の冠たる国  
になれた基は、6-3-3-4制の教育があっ  
たことによるものと、確信しております。日  
本の教育制度の最大の長所を継承して、本  
市の教育施策を進めなければならぬと、  
考えます。

子供たちに、「良き師、良き友、良きライ  
バル」の出会いの場を与え、お互いが「切  
磋琢磨」する環境を与えることが私たち  
の最大の責務と考えます。作者不詳です  
が、「踏まれても根強く生きよ道草の、や  
がて花咲く春も来るらん」。私の大好きな  
詞です。

本市の児童生徒数は、S59年度106,  
281人をピークにして、長期間にわたり  
減少を続けており令和元年55,073  
人、今後ともこの傾向が見込まれることか  
ら、子供たちのために教育効果の向上と教  
育環境の整備を図る上で、学校の適正配置  
が大きな課題でありました。そのため、本  
市は、8年前の平成23年10月に「新潟市立  
小中学校の適正配置基本方針」より良い  
教育環境を目指して「」を作成し、それに

よる適正規模学校を配置するとしており  
ます。この「基本方針」による「適正規模学  
校の推進計画」を進めていかなければ結  
果として子供たちにしむ寄せが行くことにな  
り、大きく言えば本市と日本の損失にな  
ります。子供たちに整備された教育環境  
を提供することは、私たちの義務と考えま  
す。学校は子供のためにあるもので、子供の  
居ないところに学校は存在しません。そ  
れぞれの学校には、過去の思い出も、またそこ  
に存在しております。

今、本市の子供たちの学力は、全国的に  
トップレベルにあり、特に小学校6年生は20  
政令市トップであることに教育委員会や  
学校現場の努力に敬意を表するものです。  
これからの、児童生徒数の減少傾向を踏ま  
えて、よりよい教育環境の整備について、小  
規模校のメリットも考慮しつつ、地域の関係  
者、教育委員会とそれぞれが丁寧な、間断な  
く話し合い、理解を深めて進め行かなけれ  
ばならないと考えます。

話が、わき道にそれますが、隣県の長野  
県はノーベル賞受賞者を、すでに7人も輩  
出し「ノーベル賞街道」もできております。  
残念ながら、本県からの受賞者はゼロです。  
いつの日にか、私は黄泉の国で、本市出身  
者のノーベル賞受賞の報を、「そつた、あの  
とき、数十年前、中原市長時代在任の、容  
姿器麗才色兼備、鉄の肝臓をお持ちの教  
育長や、頭腦明晰、文殊の知恵が湧き出で  
る教育次長、方々の、粘り強い努力のおか  
げであった」と、千の風の便りを聞かれる日  
が来ることを、切望しつつ、教育長のお考え

をお聞かせください。

質問を結ぶにあたり、私が時折お参り  
に訪れる、北区の東港のとなりにある太郎  
代親善に揮毫されている、我のみの力にあ  
らず今日あるは、あまたの人の恵なりけ  
り「こんな言葉を座右に置き、議員の皆さんや、幹部職員の方々が、その任に当たっ  
ていただけたら、すばらしい新潟市になる  
のでは、と思います。

また、本年度をもって目出度くご卒業さ  
れる、本市職員の皆様方のご功績に敬意  
を表し、その労をねぎらうものです。

私は、定年とは、身体・頭脳の衰えを言  
うのではなく、進んで道を譲り、後進を育  
てる高邁な理念に基づく、社会ルールと考え  
ます。

今後は、サンデー毎日へ再就職されても、  
人生100年時代の移りの秋を謳歌しつつ、「市  
民として、新潟市の発展のため、大所高所  
から見守っていたとき、時には御助言をお  
願ひしたいものと思えます。」「長い間本当に  
お疲れ様でした」と感謝の言葉を添えて、  
期政会26名を代表しての質問をおわりま  
す。ご清聴ありがとうございました。

令和2年4月発行  
新潟市議会議員  
**金子益夫** 事務所  
〒950-3313  
新潟市北区太田807(松影)  
TEL FAX 025-387-2338  
携帯 090-3093-0804

※重ならないように貼付してください。

## 支 出 伝 票

会 派 名	翔政会	議 員 名	金子 益夫
支出年度	令和 2 年度	整理番号 (項目別)	2
支出項目	<input type="checkbox"/> 調査研究費 <input type="checkbox"/> 広聴費 <input type="checkbox"/> 資料作成費 <input type="checkbox"/> 事務所費 <input type="checkbox"/> 研修費 <input type="checkbox"/> 要請・陳情活動費 <input type="checkbox"/> 資料購入費 <input checked="" type="checkbox"/> 広報費 <input type="checkbox"/> 会議費 <input type="checkbox"/> 人件費		
実施年月日	令和 2 年 10 月 10 日		
支出年月日	令和 2 年 10 月 30 日		
支出金額	209,000円		
支 出 先	明星社印刷所		
使 途 内 容	市政報告、印刷代		
備 考	印刷代 20,000 枚		

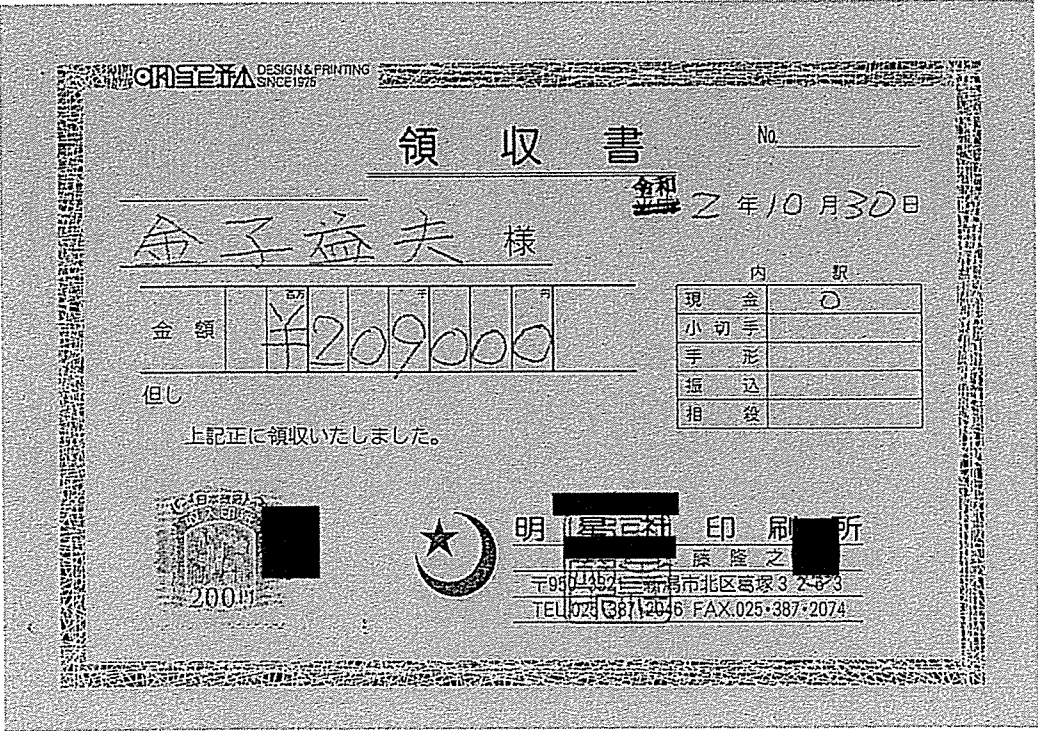

領 収 書



No. \_\_\_\_\_

令和 2 年 10 月 30 日

金子益夫 様

金額	¥209000	内 訳 現金    〇 小切手 手 形 振 込 相 換
----	---------	--

但し  
上記正に領収いたしました。

明星社印刷所

〒990-0521 新潟市北区長家3-2-8-3  
TEL:025-387-2046 FAX:025-387-2074

※領収書及び内容を証する書類を添付してください。

備考欄には按分率等を記入してください。

領収書貼付用紙

令和 2 年 10 月 10 日 No. \_\_\_\_\_

金子益夫 様

合計金額 ¥209000

請求書

上記の通りご請求致します

月目	品名	数量	単価	金額	摘要
	市政報告	70000枚	9.50	190000	

取引銀行 [Redacted]

口座名 佐藤隆之(さとうたかゆき)

振込手数料はご負担下さるようお願い申し上げます

小計	
消費税	19000
合計	

DESIGN&PRINTING



明星



印刷所

SINCE1920

〒950-3321 新潟市北区葛塚3263 TEL 025-387-2046 FAX 025-387-2074  
挨拶状 <http://www.myo-jyo.com/> 封筒 <http://www.myo-jyo.com/> 代表/佐藤隆之

※重ならないように貼付してください。

領収書貼付用紙

<h1>市政報告</h1> <p>令和2年10月発行</p>	 <p>新潟市議会議員 <b>金子ますお</b></p> <p>電話 025-387-2338 携帯 090-3093-0804</p>
--------------------------------	--

## 1. 北区役所庁舎整備事業

令和3年2月業務開始をめざし、北区役所の新築工事が進められております。  
現在の庁舎は、増築を繰り返してきたため、本館と新館の連絡通路が複雑なことなど、区民にとって窓口の場所が分かりにくく不便をきたしております。  
これらの状況により、新庁舎の基本構想に

1. 区民全体のシンボル、区の一体感醸成に寄与する庁舎
2. 防災拠点としての庁舎
3. 来庁される区民にやさしい庁舎
4. 次世代につながる庁舎



をコンセプトとし、完成が待たれるものです。

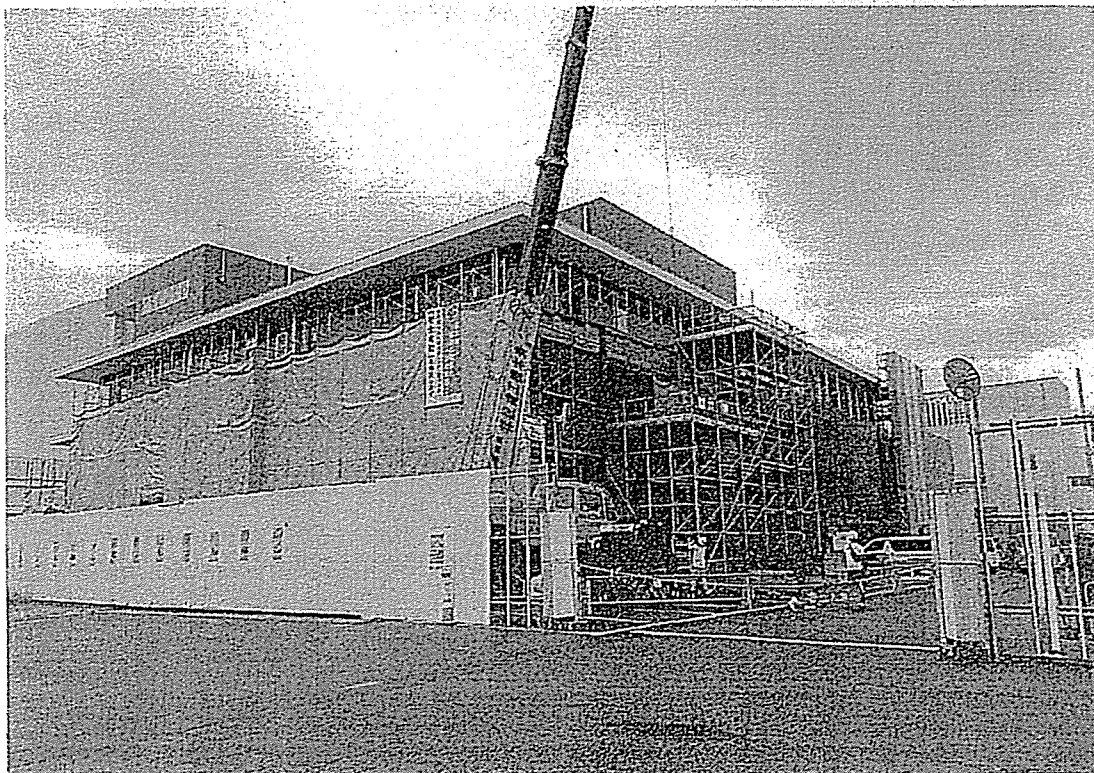

工事中の北区新庁舎 裏側より撮影(令和2年9月)

※重ならないように貼付してください。

領収書貼付用紙

## 2. 福島潟河川改修事業

### 1. 福島潟河川流域の概要

新井郷川流域は、阿賀野川と加治川に挟まれた海岸砂丘の後背後地で、北西部は日本海に面し、海岸に沿って発達した砂丘及び自然堤防上に集落が発達し、砂丘間は低平な地形を示しほとんどが水田として利用されている穀倉地帯です。

それらの内陸側には五頭連峰が南西から北東方向に連なっており、新井郷川水系の流域面積は約320立法キロメートルでほぼ中央に面積約4立法キロメートル(このうち干拓地が約2立法キロメートル)の福島潟があり、十数本の河川と排水路が流入しています。

福島潟からの排水は常時、新井郷川により、途中支川駒林川等を合わせ、新井郷川排水機場(農林水産省Q=110立法メートル/s)で機械排水された後に、新発田川を合流して新井郷川分水路により日本海に注いでいます。



### 2. 治水

流域の安全度は、30年に1回程度発生する規模の洪水を安全に流下させることのできる整備をめざします。具体的には、新発田市地先の潟周辺の自然遊水を防止するため、承水路を拡幅し、潟の周辺に湖岸堤を築堤します。また、新井郷川出口に福島潟水門を設置し、洪水を福島潟放水路で流下させることで、新井郷川や駒林川の治水安全度の向上や、豊栄市街地等下流域の浸水被害軽減を図ります。

### 3. 改修事業計画

本事業は、事業期間を平成15年度から令和4年度までとして、これまで計画に基づいて進められてきましたが、次の事由で2か年間延伸して令和6年度とすることとなりました。

- 延伸事由 ①水門工事における脆弱地盤への追加地盤改良工事。
- ②築堤工事における軟弱地盤圧密沈下の観測と対策工事。

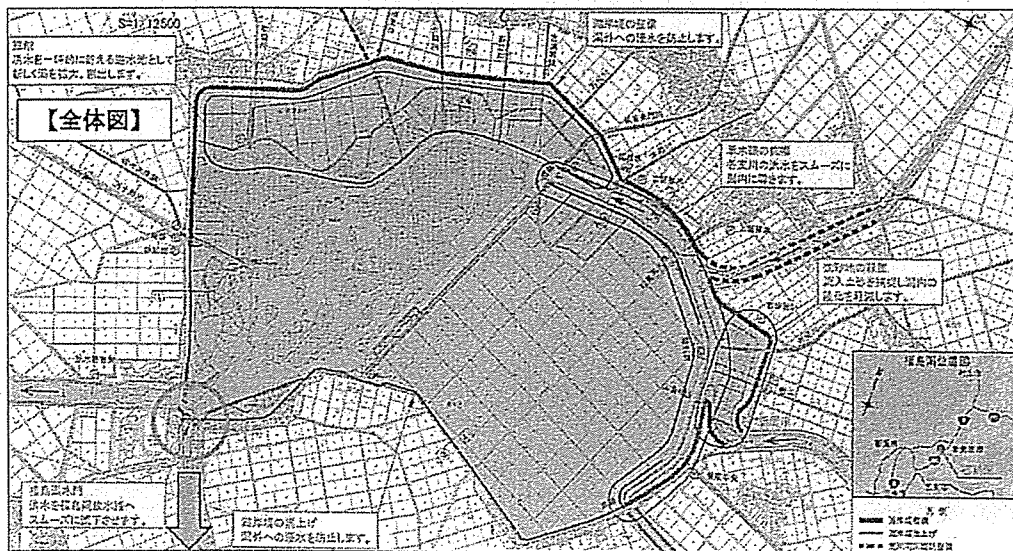

※重ならないように貼付してください。

領収書貼付用紙



※重ならないように貼付してください。



## 領収書貼付用紙

## 3. 新潟市立笹山小学校 閉校

新潟市立笹山小学校は、新潟市北区笹山に存在した市立小学校で、1892年(明治25年)に私学を廃して当時の笹山村立として開校しました。児童数は一時500人を超えましたが、最後となった2019年度(令和元年度)には、49人まで減少しました。2012年度から一部の学年で複式学級が設置されるようになり、再編統合が検討され、2019年度末(令和元年度末)で閉校となり、128年の歴史に幕を下ろし、2020年(令和2年)4月に新潟市立木崎小学校へ編入統合されました。



閉校にあたり、正面脇に閉校記念碑が建立され、通学区域の全世帯に閉校記念誌と閉校記念品が配布されました。また、児童の作詞によるオリジナルソング「思い出いっぱい 128年」が制作され、閉校記念式典で合唱が披露されました。

2020年(令和2年)4月笹山小学校に通っていた児童は、新潟市立木崎小学校へ編入統合され、スクールバスにより通うことになりました。しかし、横土居地区の児童(約20名)が待つバス停には雨風をしのぐ設備が無く、その設置が求められました。父兄は子供たちのため関係箇所にも、幾度も足を運んだにもかかわらず、声は届きませんでした。

この窮状を知った東港工業団地の藤木鉄工さまが、その設置を快く受け入れてくれました。写真(令和2年7月21日撮影)は、待合所で喜ぶ子供たちの笑顔です。

## 新型コロナウイルスから命と暮らしを守る

## ●新型コロナウイルスの感染症防止と経済活動の両立

新型コロナウイルスが経済に与える影響や、内外の経済動向を注視し、迅速に対策を講じる。

## ●新型コロナウイルスの長期化を想定して感染予防策を強化

医療・保育・介護・教育現場の感染予防策の見直し強化。

## ●コロナ禍を見据えた教育環境の整備

学校・教育機関・スポーツ団体・文化団体・学生等の支援。

## ●地元産業景気浮揚政策の推進

旅館ホテル・飲食業・クラブ・バー・タクシー・給食業等地元産業の景気浮揚・首都圏からの移住ニーズに応える新しい街づくり。

## ●事業・金融支援策を更に強化

中小零細企業者支援策強化・業務用米需要減の農家支援・需要低迷を下支える公共投資の拡充。

## ●セーフティネットのさらなる拡充

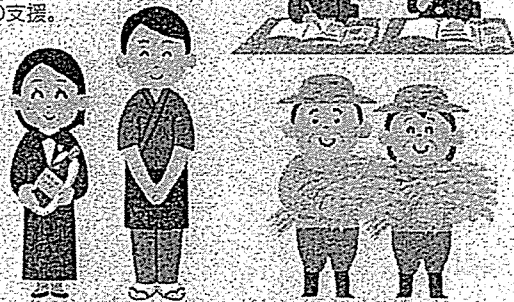

※重ならないように貼付してください。

支出伝票一覧表

会派名	翔政会		議員名	金子 益夫	
支出年度	令和2年度	支出項目	広聴費		No. 1
整理番号	支出年月日	支出内容		支出金額	備考
1	2年 11月 30日	市政アンケートはがき代 ・印刷代		337,000円	
計				337,000円	

※支出項目ごとに支出年月日順にまとめ、表紙として提出してください。

## 支 出 伝 票

会 派 名	翔政会	議 員 名	金子 益夫
支出年度	令和 2年度	整理番号 (項目別)	1
支出項目	<input type="checkbox"/> 調査研究費 <input checked="" type="checkbox"/> 広聴費 <input type="checkbox"/> 資料作成費 <input type="checkbox"/> 事務所費 <input type="checkbox"/> 研修費 <input type="checkbox"/> 要請・陳情活動費 <input type="checkbox"/> 資料購入費 <input type="checkbox"/> 広報費 <input type="checkbox"/> 会議費 <input type="checkbox"/> 人件費		
実施年月日	令和 2 年 11 月 15 日		
支出年月日	令和 2 年 11 月 30 日		
支出金額	337,000円		
支 出 先	明星社印刷所		
使 途 内 容	市政アンケートはがき代・同印刷代		
備 考			

領収書貼付欄

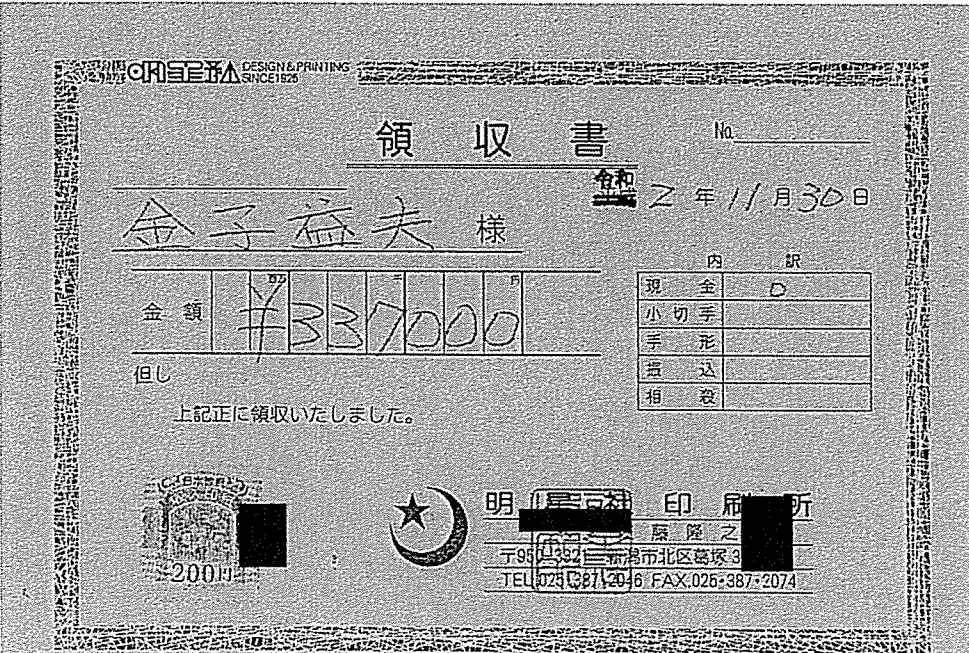

領 収 書

No. \_\_\_\_\_

令和 2 年 11 月 30 日

金子益夫 様

金額	¥337,000
----	----------

但し

上記正に領収いたしました。

現金	0
小切手	
手形	
振込	
相殺	



200円



明星社印刷所  
〒984-3821 宮城県仙台市青葉区  
TEL:024-3671204 FAX:024-3672074

※領収書及び内容を証する書類を添付してください。

備考欄には按分率等を記入してください。

# 領収書貼付用紙

令和 2 年 11 月 15 日 No. \_\_\_\_\_

**請求書**

金子益夫 様

合計金額 ¥337,000

上記の通りご請求致します

月日	品名	数量	単価	金額	摘要
	市政アンケート	2500枚	8	20000	
	往復はがき立替	2500枚	126	315000	
取引銀行	[REDACTED]			小計	
	口座名 佐藤隆之(さとつたかゆき)			消費税	2000
	振込手数料はご負担下さるようお願い申し上げます			合計	

DESIGN&PRINTING  **明星**  **印刷所** SINCE 1920

〒950-3321 新潟市北区葛塚3263 TEL 025-387-2046 FAX 025-387-2074  
挨拶状 <http://www.myo-ryo.com/> 封筒 <http://www.furojo.com/> 代表/佐藤隆之

※重ならないように貼付してください。

# 領収書貼付用紙

郵便往復はがき

63  往信

〒

あなたのご意見  
ご意見の項目を○で囲み、下記に内容をご記入ください。

- 1 農業(元気な農業応援事業)政策について
- 2 新型コロナウイルス対応について
- 3 北区の重点施策の推進について
- 4 その他市政全般について

様

[金子益夫市政アンケート]令和2年11月発行  
新潟市議会議員 金子益夫  
☎950-3313 新潟市北区太田807(松影)  
TEL・FAX(025)387-2338

ありがとうございます

郵便往復はがき

63  返信

〒9 5 0 3 3 1 3

皆様のご意見をお聞かせ下さい  
新潟市政について

これから開催される新潟市議会に、皆さんの声を反映したいと思います。日頃みなさんが疑問に思っている事柄や、皆様のご意見をお聞かせください。

- 1 農業(元気な農業応援事業)政策について
- 2 新型コロナウイルス対応について
- 3 北区の重点施策の推進について
- 4 その他市政全般について

これらについてのご意見を、遠慮なく自由にお書きください。その他、みなさんの日常生活において、皆様のご意見・ご提案を頂きたくお願い申し上げます。

令和2年11月  
☎950-3313 新潟市北区太田807(松影)  
TEL & FAX(025)387-2338  
新潟市議会議員 金子益夫

新潟市北区太田807(松影)  
金子益夫行

※重ならないように貼付してください。

## 支出伝票一覧表

会派名	翔政会	議員名	金子 益夫		
支出年度	令和2年度	支出項目	資料購入費	No. 1	
整理番号	支出年月日	支出内容		支出金額	備考
1	2年4月21日	しんぶん赤旗(4月分)		930円	
2	2年5月21日	しんぶん赤旗(5月分)		930円	
3	2年6月19日	しんぶん赤旗(6月分)		930円	
4	2年6月19日	公明新聞(6~11月分)		11,322円	
5	2年7月21日	しんぶん赤旗(7月分)		930円	
6	2年8月21日	しんぶん赤旗(8月分)		930円	
7	2年9月18日	しんぶん赤旗(9月分)		930円	
8	2年10月21日	しんぶん赤旗(10月分)		930円	
9	2年11月20日	しんぶん赤旗(11月分)		930円	
10	2年12月21日	しんぶん赤旗(12月分)		930円	
11	3年1月21日	しんぶん赤旗(1月分)		930円	
12	3年2月19日	しんぶん赤旗(2月分)		930円	
13	3年3月19日	しんぶん赤旗(3月分)		930円	
14	3年3月31日	公明新聞(3月分)		1,887円	
計				24,369円	

※支出項目ごとに支出年月日順にまとめ、表紙として提出してください。

支 出 伝 票

会 派 名	翔政会	議 員 名	金子 益夫
支出年度	令和 2 年度	整理番号 (項目別)	/
支出項目	<input type="checkbox"/> 調査研究費 <input type="checkbox"/> 広聴費 <input type="checkbox"/> 資料作成費 <input type="checkbox"/> 事務所費 <input type="checkbox"/> 研修費 <input type="checkbox"/> 要請・陳情活動費 <input checked="" type="checkbox"/> 資料購入費 <input type="checkbox"/> 広報費 <input type="checkbox"/> 会議費 <input type="checkbox"/> 人件費		
実施年月日	令和 2 年 4 月 1日 ~ 令和 2 年 4 月 30日		
支出年月日	令和 2 年 4 月 21日		
支出金額	930円		
支 出 先	日本共産党新潟地区委員会		
使 途 内 容	「しんぶん赤旗」日曜版		
備 考	第1紙目 : 新潟日報		

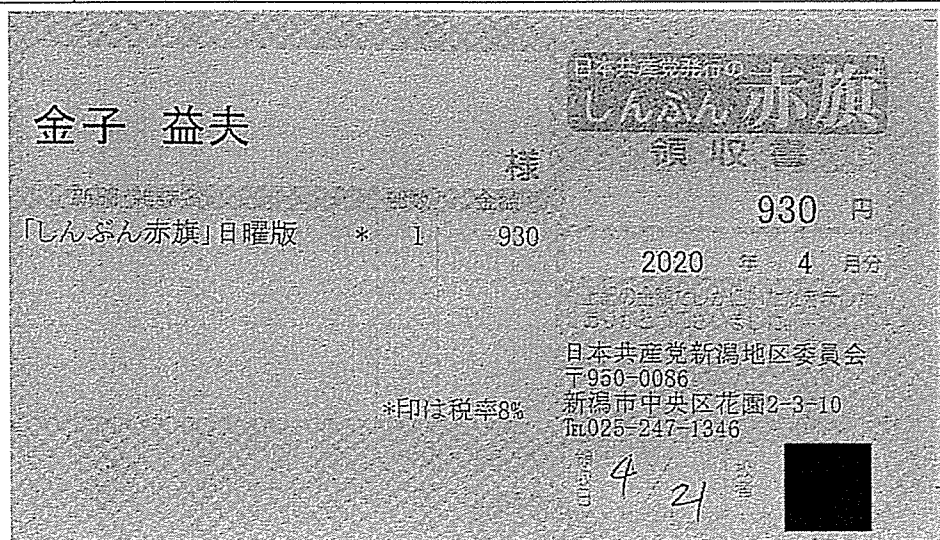

領収書貼付用紙

区域 読者番号

領収証

(02年 4月分)

新潟市北区松影807

金子 益夫 様



Nippo Information Center

NIC豊栄北



(発行日) (領収番号) (担当)

2

銘柄名	部数	金額(内消費税)
新潟日報	1	3,400(251)*

ご愛読ありがとうございました  
下記金額領収致しました

合計金額
3,400円

(金額後の\*印は軽減税率) 8%合計 3,400円 税額 251円

4/30



新潟市北区白新町3丁目9-5 TEL:025-385-7684 株式会社 NIC豊栄北  
FAX:025-385-7685 会社

※重ならないように貼付してください。



支 出 伝 票

会 派 名	翔政会	議 員 名	金子 益夫
支出年度	令和 2 年度	整理番号 (項目別)	2
支出項目	<input type="checkbox"/> 調査研究費 <input type="checkbox"/> 広聴費 <input type="checkbox"/> 資料作成費 <input type="checkbox"/> 事務所費 <input type="checkbox"/> 研修費 <input type="checkbox"/> 要請・陳情活動費 <input checked="" type="checkbox"/> 資料購入費 <input type="checkbox"/> 広報費 <input type="checkbox"/> 会議費 <input type="checkbox"/> 人件費		
実施年月日	令和 2 年 5 月 1 日 ~ 令和 2 年 5 月 31 日		
支出年月日	令和 2 年 5 月 21 日		
支出金額	930円		
支 出 先	日本共産党新潟地区委員会		
使 途 内 容	「しんぶん赤旗」日曜版		
備 考	第1紙目 : 新潟日報		

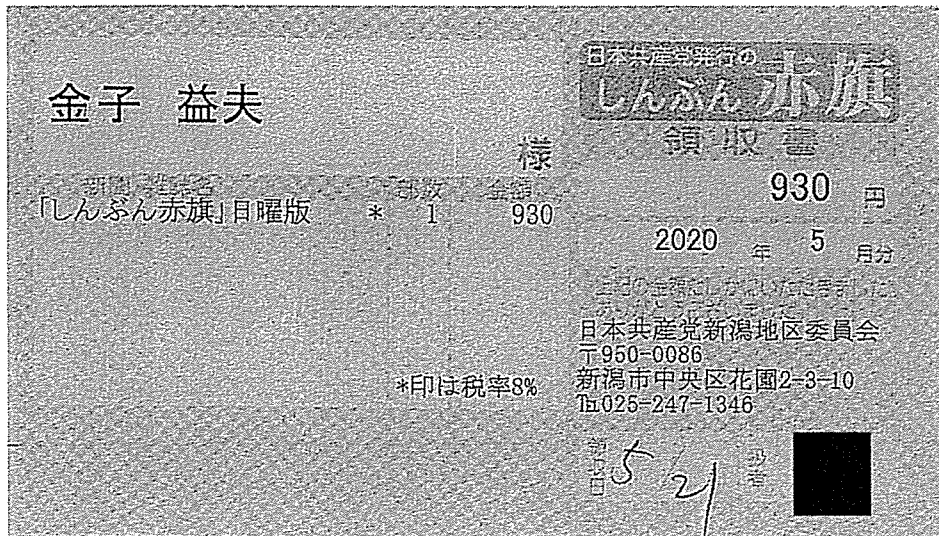

領収書貼付用紙

区域	読者番号	領収証		(02年 5月分) 5/31
新潟市北区松影 807		NIC Nippo Information Center NIC豊栄北		
金子 益夫様				
(発行日)	(領収番号)	(担当)		
	2			
銘柄名	部数	金額(内消費税)		
新潟日報	1	3,400(-251)*		
		ご愛読ありがとうございました 下記金額領収致しました		
		<b>合計金額</b>		
		3,400円		
(金額後の*印は軽減税率)		8%合計 3,400円 税額 251円		
新潟市北区白新町3丁目9-5 TEL 025-385-7684 株式会社				領収印
FAX 025-385-7685 1				
NIC豊栄北				

※重ならないように貼付してください。

支 出 伝 票

会 派 名	翔政会	議 員 名	金子 益夫
支出年度	令和 2 年度	整理番号 (項目別)	3
支出項目	<input type="checkbox"/> 調査研究費 <input type="checkbox"/> 広聴費 <input type="checkbox"/> 資料作成費 <input type="checkbox"/> 事務所費 <input type="checkbox"/> 研修費 <input type="checkbox"/> 要請・陳情活動費 <input checked="" type="checkbox"/> 資料購入費 <input type="checkbox"/> 広報費 <input type="checkbox"/> 会議費 <input type="checkbox"/> 人件費		
実施年月日	令和 2 年 6 月 1 日 ~ 令和 2 年 6 月 30 日		
支出年月日	令和 2 年 6 月 19 日		
支出金額	930円		
支 出 先	日本共産党新潟地区委員会		
使 途 内 容	「しんぶん赤旗」日曜版		
備 考	第1紙目 : 新潟日報		



領収書貼付用紙

区域	読者番号	領収証		( 02年 6月分) 6/30
	新潟市北区松影807	金子 益夫様		NIC Nippo Information Center NIC豊栄北
(発行日)	(領収番号)	(担当)		取 扱 紙
	1			新潟日報 新潟毎日 日本経済新聞 日本経済新聞 日本経済新聞
銘柄名	部数	金額(内消費税)		ご愛読ありがとうございました 下記金額領収致しました
新潟日報	1	3,400( 251)*		
				合計金額
				3,400円
(金額後の*印は軽減税率)		8%合計 3,400円 税額 251円		
新潟市北区白新町3丁目9-5 TEL 025-385-7684 株式会社 FAX 025-385-7685 会社				領収印

※重ならないように貼付してください。

## 支 出 伝 票

会 派 名	翔政会	議 員 名	金子 益夫
支出年度	令和 2 年度	整理番号 (項目別)	4
支出項目	<input type="checkbox"/> 調査研究費 <input type="checkbox"/> 広聴費 <input type="checkbox"/> 資料作成費 <input type="checkbox"/> 事務所費 <input type="checkbox"/> 研修費 <input type="checkbox"/> 要請・陳情活動費 <input checked="" type="checkbox"/> 資料購入費 <input type="checkbox"/> 広報費 <input type="checkbox"/> 会議費 <input type="checkbox"/> 人件費		
実施年月日	令和 2 年 6 月 1 日 ~ 令和 2 年 11 月 30 日		
支出年月日	令和 2 年 6 月 19 日		
支出金額	11,322円		
支 出 先	販売店 堀 富明		
使 途 内 容	公明新聞 (令和2年6月~11月分)		
備 考	第1紙目 : 新潟日報		

領 収 証

金子益夫 様 No. \_\_\_\_\_

★ 11,322 -

但 2020年6月~11月 公明新聞代 @1897×6

2020年6月19日 上記正に領収いたしました

内 訳

税抜金額	¥950-3304
消費税額等( % )	新潟市北区木崎2831-29

聖教新聞 堀 販 売 店

堀 富 明

TEL (025) 388 - 6 2 1 4

FAX (025) 388 - 6 2 4 1

収 入 印 紙	
------------	--

ユクヨ ウケ-1097

領収書貼付用紙

第1紙「新潟日報」令和2年7月分

区域	読者番号	領収証		(02年 7月分) 7/31
新潟市北区松影 807		金子 益夫様		
(発行日)	(領収番号)	(担当)		
	2			
銘柄名	部数	金額(内消費税)		
新潟日報	1	3,400(251)*		
		合計金額		
		3,400円		
(金額後の*印は軽減税率)		8%合計 3,400円 税額 251円		



ご愛読ありがとうございました  
下記金額領収致しました

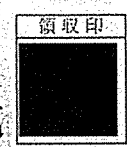

新潟市北区白新町3丁目9-5 TEL 025-385-7684 株式会社 NIC豊栄北  
FAX 025-385-7685 会社

※重ならないように貼付してください。

# 領収書貼付用紙

区域 読者番号

## 領収証

(02年 8月分)

新潟市北区松影807

金子 益夫様

(発行日) (領収番号) (担当)

2



Nippo Information Center

NIC豊栄北

新潟日報  
新潟日新新聞  
日本経済新聞  
日刊スポーツ  
各社発行雑誌

銘柄名	部数	金額(内消費税)
新潟日報	1	3,400(251)*

ご愛読ありがとうございました  
下記金額領収致しました

合計金額  
3,400円

(金額後の\*印は軽減税率) 8%合計 3,400円 税額 251円

8/31

領収印

新潟市北区白新町3丁目9-5 TEL 025-385-7684 株式会社  
FAX 025-385-7685 会社

NIC豊栄北



※重ならないように貼付してください。

領収書貼付用紙

区域	読者番号	領収証		(02年 9月分)
		新潟市北区松影807		9/30
金子 益夫様				
(発行日)	(領収番号)	(担当)		
	2			
新 潟 日 報	部数	金額(内消費税)		
	1	3,400(251)*		
		合計金額		
		3,400円		
(金額後の*印は軽減税率)		8%合計 3,400円 税額 251円		
新潟市北区白新町3丁目9-5 TEL 025-385-7684 株式会社 FAX 025-385-7685 会社				領収印 



ご愛読ありがとうございました  
下記金額領収致しました

※重ならないように貼付してください。



領収書貼付用紙

区域 | 読者番号

領収証

(02年 10月分)

新潟市北区松影807

10/31



金子 益夫様

(発行日) (領収番号) (担当)

2

NIC豊栄北



銘柄名	部数	金額(内消費税)
新潟日報	1	3,400(251)*

ご愛読ありがとうございました  
下記金額領収致しました

合計金額
3,400円

(金額後の\*印は軽減税率)

8%合計 3,400円 税額 251円

領収印





新潟市北区白新町3丁目9-5 TEL 025-385-7684 株式会社  
FAX 025-385-7685 会社

NIC豊栄北

※重ならないように貼付してください。

# 領収書貼付用紙

区域	読者番号	<b>領収証</b>		(02年 11月分)
	新潟市北区松影807			11/30
<b>金子 益夫様</b>				
(発行日)	(領収番号)	(担当)		
	2			
銘柄名	部数	金額(内消費税)		
新潟日報	1	3,400 (251)*		
		<small>ご愛読ありがとうございました 下記金額領収致しました</small>		
		<b>合計金額</b>		
		3,400円		
		(金額後の*印は軽減税率)      8%合計 3,400円 税額 251円		
				 <b>NIC豊栄北</b> <small>取扱紙</small> <small>新潟日報 新潟新聞 日小経済新聞 日刊スポーツ 各社発行部局</small>
<small>新潟市北区白新町3丁目9-5 TEL 025-385-7684 株式会社 FAX 025-385-7685 会社</small>				<b>NIC豊栄北</b> 

※重ならないように貼付してください。

様式2(議員用)

## 支 出 伝 票

会 派 名	翔政会	議 員 名	金子 益夫
支出年度	令和 2 年度	整理番号 (項目別)	5
支出項目	<input type="checkbox"/> 調査研究費 <input type="checkbox"/> 広聴費 <input type="checkbox"/> 資料作成費 <input type="checkbox"/> 事務所費 <input type="checkbox"/> 研修費 <input type="checkbox"/> 要請・陳情活動費 <input checked="" type="checkbox"/> 資料購入費 <input type="checkbox"/> 広報費 <input type="checkbox"/> 会議費 <input type="checkbox"/> 人件費		
実施年月日	令和 2 年 7 月 1 日 ~ 令和 2 年 7 月 31 日		
支出年月日	令和 2 年 7 月 21 日		
支出金額	930円		
支 出 先	日本共産党新潟地区委員会		
使 途 内 容	「しんぶん赤旗」日曜版		
備 考	第1紙目 : 新潟日報		

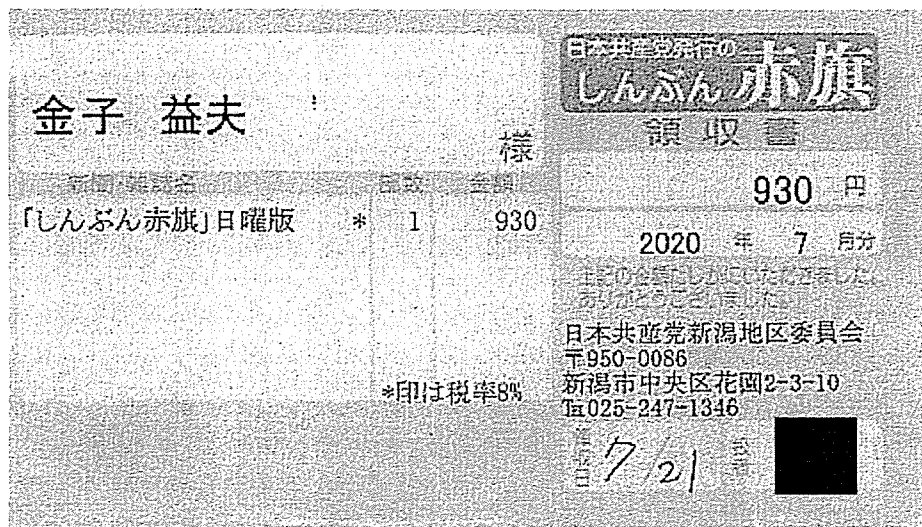

## 支 出 伝 票

会 派 名	翔政会	議 員 名	金子 益夫
支 出 年 度	令和 2 年 度	整理番号 (項目別)	6
支 出 項 目	<input type="checkbox"/> 調査研究費 <input type="checkbox"/> 広聴費 <input type="checkbox"/> 資料作成費 <input type="checkbox"/> 事務所費 <input type="checkbox"/> 研修費 <input type="checkbox"/> 要請・陳情活動費 <input checked="" type="checkbox"/> 資料購入費 <input type="checkbox"/> 広報費 <input type="checkbox"/> 会議費 <input type="checkbox"/> 人件費		
実施年月日	令和 2 年 8 月 1 日 ~ 令和 2 年 8 月 31 日		
支出年月日	令和 2 年 8 月 21 日		
支 出 金 額	930円		
支 出 先	日本共産党新潟地区委員会		
使 途 内 容	「しんぶん赤旗」日曜版		
備 考	第1紙目 : 新潟日報		



支 出 伝 票

会 派 名	翔政会	議 員 名	金子 益夫
支 出 年 度	令和 2 年度	整理番号 (項目別)	7
支 出 項 目	<input type="checkbox"/> 調査研究費 <input type="checkbox"/> 広聴費 <input type="checkbox"/> 資料作成費 <input type="checkbox"/> 事務所費 <input type="checkbox"/> 研修費 <input type="checkbox"/> 要請・陳情活動費 <input checked="" type="checkbox"/> 資料購入費 <input type="checkbox"/> 広報費 <input type="checkbox"/> 会議費 <input type="checkbox"/> 人件費		
実施年月日	令和 2 年 9 月 1 日 ~ 令和 2 年 9 月 30 日		
支 出 年 月 日	令和 2 年 9 月 18 日		
支 出 金 額	930円		
支 出 先	日本共産党新潟地区委員会		
使 途 内 容	「しんぶん赤旗」日曜版		
備 考	第1紙目 : 新潟日報		



## 支 出 伝 票

会 派 名	翔政会	議 員 名	金子 益夫
支出年度	令和 2 年度	整理番号 (項目別)	8
支出項目	<input type="checkbox"/> 調査研究費 <input type="checkbox"/> 広聴費 <input type="checkbox"/> 資料作成費 <input type="checkbox"/> 事務所費 <input type="checkbox"/> 研修費 <input type="checkbox"/> 要請・陳情活動費 <input checked="" type="checkbox"/> 資料購入費 <input type="checkbox"/> 広報費 <input type="checkbox"/> 会議費 <input type="checkbox"/> 人件費		
実施年月日	令和 2 年 10 月 1 日 ~ 令和 2 年 10 月 31 日		
支出年月日	令和 2 年 10 月 21 日		
支出金額	930円		
支 出 先	日本共産党新潟地区委員会		
使 途 内 容	「しんぶん赤旗」日曜版		
備 考	第1紙目 : 新潟日報		

<p style="font-size: 24px; font-weight: bold;">金子 益夫</p> <p style="font-size: 12px;">〒950-0086 新潟市中央区花園2-3-10</p> <p style="font-size: 12px;">*印は税率8%</p>	<p style="font-size: 18px; font-weight: bold;">様</p> <p style="font-size: 12px;">郵便 金額 930 円</p> <p style="font-size: 18px; font-weight: bold;">930 円</p> <p style="font-size: 12px;">2020 年 10 月分</p> <p style="font-size: 12px;">日本共産党新潟地区委員会 〒950-0086 新潟市中央区花園2-3-10 TEL 025-247-1346</p> <p style="font-size: 12px;">発行日 10 / 21</p>
---	---

支 出 伝 票

会 派 名	翔政会	議 員 名	金子 益夫
支出年度	令和 2 年度	整理番号 (項目別)	9
支出項目	<input type="checkbox"/> 調査研究費 <input type="checkbox"/> 広聴費 <input type="checkbox"/> 資料作成費 <input type="checkbox"/> 事務所費 <input type="checkbox"/> 研修費 <input type="checkbox"/> 要請・陳情活動費 <input checked="" type="checkbox"/> 資料購入費 <input type="checkbox"/> 広報費 <input type="checkbox"/> 会議費 <input type="checkbox"/> 人件費		
実施年月日	令和 2 年 11 月 1日 ~ 令和 2 年 11 月 30日		
支出年月日	令和 2 年 11 月 20日		
支出金額	930円		
支 出 先	日本共産党新潟地区委員会		
使 途 内 容	「しんぶん赤旗」日曜版		
備 考	第1紙目 : 新潟日報		

金子 益夫 様

「しんぶん赤旗」日曜版 \* 1 930

930 円

2020 年 11 月分

日本共産党新潟地区委員会  
〒950-0086  
新潟市中央区花園2-3-10  
TEL 025-247-1346

\*印は税率8%

11/20

## 支 出 伝 票

会 派 名	翔政会	議 員 名	金子 益夫
支 出 年 度	令和 2 年度	整理番号 (項目別)	10
支 出 項 目	<input type="checkbox"/> 調査研究費 <input type="checkbox"/> 広聴費 <input type="checkbox"/> 資料作成費 <input type="checkbox"/> 事務所費 <input type="checkbox"/> 研修費 <input type="checkbox"/> 要請・陳情活動費 <input checked="" type="checkbox"/> 資料購入費 <input type="checkbox"/> 広報費 <input type="checkbox"/> 会議費 <input type="checkbox"/> 人件費		
実施年月日	令和 2 年 12 月 1日 ~ 令和 2 年 12 月 31日		
支出年月日	令和 2 年 12 月 21日		
支 出 金 額	930円		
支 出 先	日本共産党新潟地区委員会		
使 途 内 容	「しんぶん赤旗」日曜版		
備 考	第1紙目 : 新潟日報		

金子 益夫

様

新聞雑誌名 部数 金額  
 「しんぶん赤旗」日曜版 \* 1 930

\*印は税率8%

今年もお世話になりました。来年もよろしく  
 お願いいたします。

しんぶん赤旗

領 収 書

930 円

2020 年 12 月分

日本共産党新潟地区委員会  
 〒950-0086  
 新潟市中央区花園2-3-10  
 TEL 025-247-1346

領収日: 12/21 2020



# 領収書貼付用紙

区域 読者番号 **領収証**

(02年 12月分)

新潟市北区松影807

12/28



**金子 益夫様**

**NIC豊栄北**

(発行日) (領収番号) (担当)

2 [Redacted]

銘柄名	部数	金額(内消費税)
新潟日報	1	3,400( 251)*

取  
寄  
日  
目  
各  
誌  
送  
付  
先  
先  
送  
付  
先  
送  
付  
先

ご愛読ありがとうございました  
下記金額領収致しました

<b>合計金額</b>
3,400円

(金額後の\*印は軽減税率)

8%合計 3,400円 税額 251円



新潟市北区白新町3丁目9-5 TEL 025-385-7684 株式会社 **NIC豊栄北**  
FAX 025-385-7685 会社

※重ならないように貼付してください。

支出伝票

会派名	翔政会		議員名	金子 益夫
支出年度	令和 2 年度	整理番号 (項目別)	//	
支出項目	<input type="checkbox"/> 調査研究費 <input type="checkbox"/> 広聴費 <input type="checkbox"/> 資料作成費 <input type="checkbox"/> 事務所費 <input type="checkbox"/> 研修費 <input type="checkbox"/> 要請・陳情活動費 <input checked="" type="checkbox"/> 資料購入費 <input type="checkbox"/> 広報費 <input type="checkbox"/> 会議費 <input type="checkbox"/> 人件費			
実施年月日	令和 3 年 1 月 1 日 ~ 令和 3 年 1 月 31 日			
支出年月日	令和 3 年 1 月 21 日			
支出金額	930円			
支出先	日本共産党新潟地区委員会			
使途内容	「しんぶん赤旗」日曜版			
備考	第1紙目 : 新潟日報			

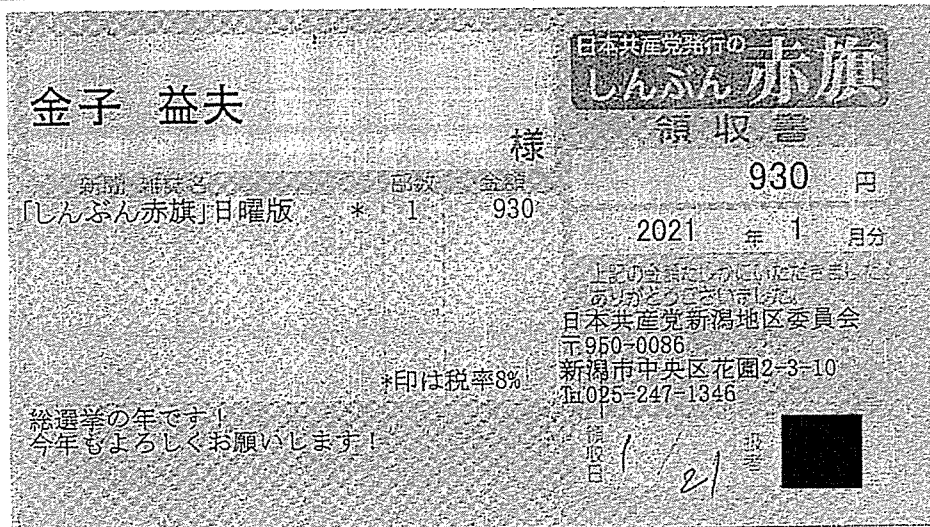

領収書貼付用紙

区域 読者番号 領収証  
新潟市北区松影807

(03年 月 日)

1/31

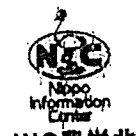

NIC豊栄北

金子 益夫様

(発行日) (版収番号) (担当)  
2

取  
扱  
社  
新潟日報  
新潟市  
日本経済新聞  
日本経済新聞  
日本経済新聞

銘柄名	部数	金額	内消費税
新潟日報	1	3,400	(251)※

ご愛読ありがとうございます  
下記金額領収致しました

合計金額	3,400円
------	--------

(金額後の印は軽減税率) 8%合計 3,400円 税額 251円



新潟市北区白新町3丁目b-5 TEL 025-345 7684 株式会社 NIC豊栄北  
FAX 025-345 7685 会社

※重ならないように貼付してください。

支 出 伝 票

会 派 名	翔政会		議 員 名	金子 益夫
支出年度	令和 2 年度	整理番号 (項目別)	12	
支出項目	<input type="checkbox"/> 調査研究費 <input type="checkbox"/> 広聴費 <input type="checkbox"/> 資料作成費 <input type="checkbox"/> 事務所費 <input type="checkbox"/> 研修費 <input type="checkbox"/> 要請・陳情活動費 <input checked="" type="checkbox"/> 資料購入費 <input type="checkbox"/> 広報費 <input type="checkbox"/> 会議費 <input type="checkbox"/> 人件費			
実施年月日	令和 3 年 2 月 1 日 ~ 令和 3 年 2 月 28 日			
支出年月日	令和 3 年 2 月 19 日			
支出金額	930円			
支出先	日本共産党新潟地区委員会			
使 途 内 容	「しんぶん赤旗」日曜版			
備 考	第1紙目 : 新潟日報			

金子 益夫 様

前記の領書名 郵便 金額 930 円

しんぶん赤旗 日曜版 \* 1 930

2021 年 2 月 分

日本共産党新潟地区委員会  
〒950-0086  
新潟市中央区花園2-3-10  
Tel.025-247-1346

\*印は税率8%

政権交代で暮らし・命まもろう

発行日 2/19

領収書貼付用紙

区域	読者番号	領収証		(3年2月分)								
		金子益夫様		3/28								
(発行日)	(領収番号)	(担当)										
<table border="1"> <thead> <tr> <th>銘柄名</th> <th>部数</th> <th>金額(内消費税)</th> </tr> </thead> <tbody> <tr> <td>新潟日報</td> <td>1</td> <td>3400</td> </tr> </tbody> </table>		銘柄名	部数	金額(内消費税)	新潟日報	1	3400	<p>取扱紙</p> <p>新潟日報 新潟新聞 日本経済新聞 日刊スポーツ 社会党新聞</p> <p>ご愛読ありがとうございました 下記金額領収致しました</p> <table border="1"> <tr> <td>合計金額</td> <td>3,400円</td> </tr> </table>			合計金額	3,400円
銘柄名	部数	金額(内消費税)										
新潟日報	1	3400										
合計金額	3,400円											
新潟市北区白新町3丁目9-5 TEL 025-385-7684 株式会社 FAX 025-385-7685 会社				領収印 								

※重ならないように貼付してください。

支 出 伝 票

会 派 名	翔政会	議 員 名	金子 益夫
支 出 年 度	令和 2 年度	整理番号 (項目別)	13
支 出 項 目	<input type="checkbox"/> 調査研究費 <input type="checkbox"/> 広聴費 <input type="checkbox"/> 資料作成費 <input type="checkbox"/> 事務所費 <input type="checkbox"/> 研修費 <input type="checkbox"/> 要請・陳情活動費 <input checked="" type="checkbox"/> 資料購入費 <input type="checkbox"/> 広報費 <input type="checkbox"/> 会議費 <input type="checkbox"/> 人件費		
実施年月日	令和 3 年 3 月 1日 ~ 令和 3 年 3 月 31日		
支出年月日	令和 3 年 3 月 19日		
支出金額	930円		
支 出 先	日本共産党新潟地区委員会		
使 途 内 容	「しんぶん赤旗」日曜版		
備 考	第1紙目 : 新潟日報		

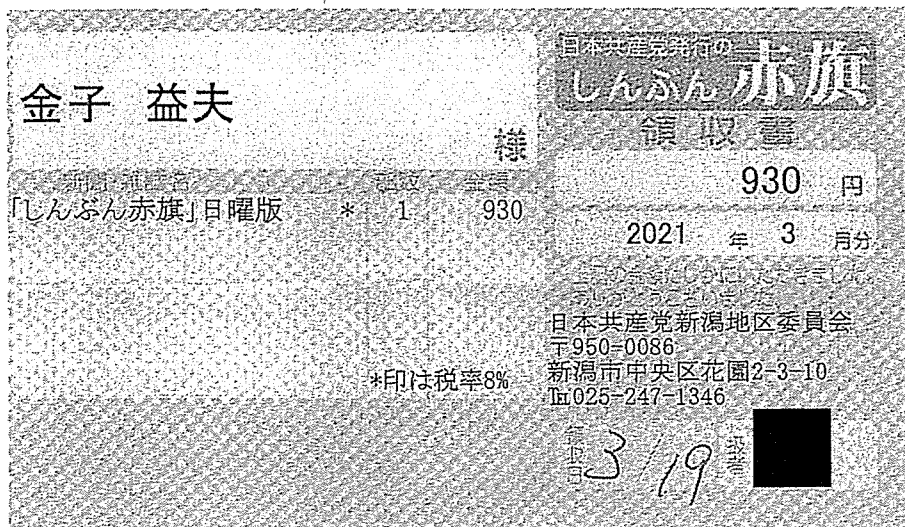

領収書貼付用紙

区域	読者番号	領収証		(03年 3月分)
		新潟市北区松影807		
金子 益夫 様				
(発行日)	(領収番号)	(担当)		
	2			
銘柄名	部数	金額(内消費税)		
新潟日報	1	3,400(-251)*		
		合計金額		
		3,400円		
(金額後の*印は軽減税率)		8%合計 3,400円 税額 251円		
新潟市北区白新町3丁目9-5 TEL 025-385-7684 株式会社 FAX 025-385-7685 会社				領収印 



ご愛読ありがとうございました  
下記金額領収致しました

※重ならないように貼付してください。

## 支 出 伝 票

会 派 名	翔政会	議 員 名	金子 益夫
支出年度	令和 2 年度	整理番号 (項目別)	14
支出項目	<input type="checkbox"/> 調査研究費 <input type="checkbox"/> 広聴費 <input type="checkbox"/> 資料作成費 <input type="checkbox"/> 事務所費 <input type="checkbox"/> 研修費 <input type="checkbox"/> 要請・陳情活動費 <input checked="" type="checkbox"/> 資料購入費 <input type="checkbox"/> 広報費 <input type="checkbox"/> 会議費 <input type="checkbox"/> 人件費		
実施年月日	令和 3 年 3 月 1 日 ~ 令和 3 年 3 月 3 1 日		
支出年月日	令和 3 年 3 月 3 1 日		
支出金額	1, 8 8 7 円		
支 出 先	販売店 堀 富明		
使 途 内 容	公明新聞 (令和3年3月~12月分) の内、3月分を充当		
備 考	第1紙目 : 新潟日報		

**新聞購読料 領収証**

金子 益夫 様

ご購読ありがとうございます。

下記金額を正に預収いたしました。

2021年03月分      領収日 3月3日

領収金額	<b>¥18,870-</b>
------	-----------------

品 名	定価(税込)	部 数	金 額

---

**その他購読料等 領収証**

品 名	定価(税込)	部 数	金 額
公明新聞	1,887	1	18,870
※2021.3~2021.12の10か月分			

販売店 堀 富明  
住 所 豊栄市木崎2-8-31-29  
T E L 025-388-6214





## 支 出 伝 票

会 派 名	翔政会	議 員 名	金子 益夫
支出年度	令和 2 年度	整理番号 (項目別)	/
支出項目	<input type="checkbox"/> 調査研究費 <input type="checkbox"/> 広聴費 <input type="checkbox"/> 資料作成費 <input type="checkbox"/> 事務所費 <input type="checkbox"/> 研修費 <input type="checkbox"/> 要請・陳情活動費 <input type="checkbox"/> 資料購入費 <input type="checkbox"/> 広報費 <input type="checkbox"/> 会議費 <input checked="" type="checkbox"/> 人件費		
実施年月日	令和 2 年 4 月 1 日～令和 2 年 4 月 30日		
支出年月日	令和 2 年 4 月 24 日		
支出金額	50,000円		
支出先	■■■■■		
使 途 内 容	事務員給与 (政務活動補助)		
備 考	100,000×1/2=50,000		
<div style="border: 1px solid black; padding: 10px; width: fit-content; margin: 0 auto;"> <p style="text-align: center; margin: 0;">領 収 証</p> <p style="text-align: center; margin: 5px 0;">新潟市議会議員 金子益夫 様</p> <p style="text-align: center; margin: 5px 0;">金100,000 円</p> <p style="text-align: center; margin: 5px 0;">但し 事務員給与として</p> <p style="text-align: center; margin: 5px 0;">令和2年4月24日 上記正に領収いたしました。</p> <p style="text-align: center; margin: 5px 0;">住 所    ■■■■■</p> <p style="text-align: center; margin: 5px 0;">氏 名    ■■■■■</p> </div>			

※領収書及び内容を証する書類を添付してください。  
備考欄には按分率等を記入してください。

政務活動費(人件費)勤務実績表(令和2年4月分)

会派名		翔政会		議員名	金子益夫
政務活動補助 職員氏名		[REDACTED]			
政務活動従事割合(B)/(A)				30/52 (57%)	
日	曜日	総従事時間 (A)	内、政務活動 従事時間(B)	政務活動従事内容	
1	水	0	0		
2	木	4	2	市政報告作成補助	
3	金	4	2	市政報告作成補助	
4	土	0	0		
5	日	0	0		
6	月	4	2	年度予算に関する資料収集	
7	火	0	0		
8	水	4	2	年度予算に関する資料収集	
9	木	4	2	市政報告作成補助	
10	金	4	4	年度予算に関する資料収集	
11	土	0	0		
12	日	0	0		
13	月	0	0		
14	火	0	0		
15	水	4	2	年度予算に関する資料収集	
16	木	0	0		
17	金	6	4	市政相談補助(元気な農業応援事業について)	
18	土	0	0		
19	日	0	0		
20	月	6	2	市政報告配付	
21	火	0	0		
22	水	4	2	市政報告配付	
23	木	0	0		
24	金	4	2	市政報告配付	
25	土	0	0		
26	日	0	0		
27	月	4	4	市政報告配付	
28	火	0	0		
29	水	0	0	(祝日「昭和の日」)	
30	木	0	0		
計		52	30		

## 支 出 伝 票

会 派 名	翔政会	議 員 名	金子 益夫
支出年度	令和 2 年度	整理番号 (項目別)	2
支出項目	<input type="checkbox"/> 調査研究費 <input type="checkbox"/> 広聴費 <input type="checkbox"/> 資料作成費 <input type="checkbox"/> 事務所費 <input type="checkbox"/> 研修費 <input type="checkbox"/> 要請・陳情活動費 <input type="checkbox"/> 資料購入費 <input type="checkbox"/> 広報費 <input type="checkbox"/> 会議費 <input checked="" type="checkbox"/> 人件費		
実施年月日	令和 2 年 5 月 1 日～令和 2 年 5 月 31日		
支出年月日	令和 2 年 5 月 26 日		
支出金額	50,000円		
支 出 先	XXXXXXXXXX		
使 途 内 容	事務員給与(政務活動補助)		
備 考	100,000×1/2=50,000		

**領 収 証**

新潟市議会議員 金子益夫 様

金100,000 円

但し 事務員給与として

令和2年5月26日 上記正に領収いたしました。

住 所 XXXXXXXXXX

氏 名 XXXXXXXXXX

※領収書及び内容を証する書類を添付してください。

備考欄には按分率等を記入してください。

政務活動費(人件費)勤務実績表(令和2年5月分)

会派名		翔政会		議員名	金子益夫
政務活動補助 職員氏名		[REDACTED]			
政務活動従事割合(B)/(A)				34/52 (65%)	
日	曜日	総従事時間 (A)	内、政務活動 従事時間(B)	政務活動従事内容	
1	金	6	4	市政報告配付	
2	土	0	0		
3	日	0	0	(祝日「憲法記念日」)	
4	月	0	0	(祝日「みどりの日」)	
5	火	0	0	(祝日「こどもの日」)	
6	水	0	0	(振替休日)	
7	木	4	4	市政報告配付	
8	金	4	2	年度予算に関する資料収集	
9	土	0	0		
10	日	6	4	年度予算に関する資料収集	
11	月	0	0		
12	火	0	0		
13	水	0	0		
14	木	0	0		
15	金	4	4	年度予算に関する資料収集	
16	土	0	0		
17	日	6	4	市政相談補助(元気な農業応援事業について)	
18	月	0	0		
19	火	0	0		
20	水	6	4	市政相談補助(新型コロナ対応について)	
21	木	0	0		
22	金	4	4	市政相談補助(新型コロナ対応について)	
23	土	0	0		
24	日	6	4	市政相談補助(新型コロナ対応について)	
25	月	0	0		
26	火	0	0		
27	水	0	0		
28	木	0	0		
29	金	6	0		
30	土	0	0		
31	日	0	0		
計		52	34		

## 支 出 伝 票

会 派 名	翔政会	議 員 名	金子 益夫
支出年度	令和 2 年度	整理番号 (項目別)	3
支出項目	<input type="checkbox"/> 調査研究費 <input type="checkbox"/> 広聴費 <input type="checkbox"/> 資料作成費 <input type="checkbox"/> 事務所費 <input type="checkbox"/> 研修費 <input type="checkbox"/> 要請・陳情活動費 <input type="checkbox"/> 資料購入費 <input type="checkbox"/> 広報費 <input type="checkbox"/> 会議費 <input checked="" type="checkbox"/> 人件費		
実施年月日	令和 2 年 6 月 1 日～令和 2 年 6 月 30日		
支出年月日	令和 2 年 6 月 25 日		
支出金額	50,000円		
支 出 先	■■■■■		
使 途 内 容	事務員給与 (政務活動補助)		
備 考	100,000×1/2=50,000		
<div style="border: 2px solid black; padding: 10px; width: fit-content; margin: 0 auto;"> <p style="text-align: center; margin: 0;">領 収 証</p> <p style="text-align: center; margin: 5px 0;">新潟市議会議員 金子益夫 様</p> <p style="text-align: center; margin: 5px 0;">金100,000 円</p> <p style="text-align: center; margin: 5px 0;">但し 事務員給与として</p> <p style="text-align: center; margin: 5px 0;">令和2年6月25日 上記正に領収いたしました。</p> <p style="text-align: center; margin: 5px 0;">住 所 ■■■■■</p> <p style="text-align: center; margin: 5px 0;">氏 名 ■■■■■</p> </div>			

※領収書及び内容を証する書類を添付してください。

備考欄には按分率等を記入してください。

政務活動費 (人件費) 勤務実績表 (令和 2 年 6 月分)

会 派 名		翔政会		議 員 名	金子益夫
政務活動補助 職員氏名		[REDACTED]			
政務活動従事割合 (B) / (A)				36 / 54 (66%)	
日	曜日	総従事時間 (A)	内, 政務活動 従事時間 (B)	政務活動従事内容	
1	月	6	0		
2	火	0	0		
3	水	0	0		
4	木	0	0		
5	金	4	2	年度予算に関する資料収集	
6	土	0	0		
7	日	0	0		
8	月	4	2	年度予算に関する資料収集	
9	火	6	4	市政報告作成補助	
10	水	6	4	年度予算に関する資料収集	
11	木	0	0		
12	金	4	4	市政相談補助 (元気な農業応援事業について)	
13	土	0	0		
14	日	0	0		
15	月	4	4	年度予算に関する資料収集	
16	火	0	0		
17	水	6	4	市政相談補助 (元気な農業応援事業について)	
18	木	0	0		
19	金	0	0		
20	土	0	0		
21	日	0	0		
22	月	4	4	市政相談補助 (小学校統廃合について)	
23	火	0	0		
24	水	6	4	市政相談補助 (小学校統廃合について)	
25	木	0	0		
26	金	4	4	市政相談補助 (小学校統廃合について)	
27	土	0	0		
28	日	0	0		
29	月	0	0		
30	火	0	0		
計		54	36		

## 支 出 伝 票

会 派 名	翔政会:	議 員 名	金子 益夫
支出年度	令和 2 年度	整理番号 (項目別)	4
支出項目	<input type="checkbox"/> 調査研究費 <input type="checkbox"/> 広聴費 <input type="checkbox"/> 資料作成費 <input type="checkbox"/> 事務所費 <input type="checkbox"/> 研修費 <input type="checkbox"/> 要請・陳情活動費 <input type="checkbox"/> 資料購入費 <input type="checkbox"/> 広報費 <input type="checkbox"/> 会議費 <input checked="" type="checkbox"/> 人件費		
実施年月日	令和 2 年 7 月 1 日～令和 2 年 7 月 31日		
支出年月日	令和 2 年 7 月 27 日		
支出金額	50,000円		
支 出 先	■■■■■		
使 途 内 容	事務員給与 (政務活動補助)		
備 考	100,000×1/2=50,000		
<div style="border: 1px solid black; padding: 10px; width: fit-content; margin: 0 auto;"> <p style="text-align: center; margin: 0;">領 収 証</p> <p style="text-align: center; margin: 5px 0;">新潟市議会議員 金子益夫 様</p> <p style="text-align: center; margin: 5px 0;">金100,000 円</p> <p style="text-align: center; margin: 5px 0;">但し 事務員給与として</p> <p style="text-align: center; margin: 5px 0;">令和2年7月27日 上記正に領収いたしました。</p> <p style="text-align: center; margin: 5px 0;">住 所    ■■■■■</p> <p style="text-align: center; margin: 5px 0;">氏 名    ■■■■■</p> </div>			

※領収書及び内容を証する書類を添付してください。

備考欄には按分率等を記入してください。



政務活動費(人件費)勤務実績表(令和2年7月分)

会派名		翔政会		議員名	金子益夫
政務活動補助 職員氏名		[REDACTED]			
政務活動従事割合(B)/(A)				36/58 (62%)	
日	曜日	総従事時間 (A)	内、政務活動 従事時間(B)	政務活動従事内容	
1	水	6	0		
2	木	0	0		
3	金	6	4	市政報告資料作成補助	
4	土	0	0		
5	日	0	0		
6	月	4	2	市政相談補助(元気な農業応援事業について)	
7	火	0	0		
8	水	4	2	市政相談補助(元気な農業応援事業について)	
9	木	6	4	市政報告資料作成補助	
10	金	6	4	市政相談補助(新型コロナ対応について)	
11	土	0	0		
12	日	0	0		
13	月	0	0		
14	火	0	0		
15	水	4	4	市政相談補助(新型コロナ対応について)	
16	木	0	0		
17	金	6	4	市政相談補助(元気な農業応援事業について)	
18	土	0	0		
19	日	0	0		
20	月	6	4	市政相談補助(元気な農業応援事業について)	
21	火	0	0		
22	水	4	4	市政報告資料作成補助	
23	木	0	0	(祝日「海の日」)	
24	金	0	0	(祝日「スポーツの日」)	
25	土	0	0		
26	日	0	0		
27	月	0	0		
28	火	0	0		
29	水	0	0		
30	木	6	4	市政相談補助(福島潟治水工事について)	
31	金	0	0		
計		58	36		

## 支 出 伝 票

会 派 名	翔政会、	議 員 名	金子 益夫
支 出 年 度	令和 2 年度	整理番号 (項目別)	5
支 出 項 目	<input type="checkbox"/> 調査研究費 <input type="checkbox"/> 広聴費 <input type="checkbox"/> 資料作成費 <input type="checkbox"/> 事務所費 <input type="checkbox"/> 研修費 <input type="checkbox"/> 要請・陳情活動費 <input type="checkbox"/> 資料購入費 <input type="checkbox"/> 広報費 <input type="checkbox"/> 会議費 <input checked="" type="checkbox"/> 人件費		
実施年月日	令和 2 年 8 月 1 日～令和 2 年 8 月 31日		
支出年月日	令和 2 年 8 月 25 日		
支 出 金 額	50,000円		
支 出 先	■■■■■		
使 途 内 容	事務員給与 (政務活動補助)		
備 考	100,000×1/2=50,000		
<div style="border: 1px solid black; padding: 10px; width: fit-content; margin: 0 auto;"> <p style="text-align: center; margin: 0;">領 収 証</p> <p style="text-align: center; margin: 5px 0;">新潟市議会議員 金子益夫 様</p> <p style="text-align: center; margin: 5px 0;">金100,000 円</p> <p style="text-align: center; margin: 5px 0;">但し 事務員給与として</p> <p style="text-align: center; margin: 5px 0;">令和2年8月25日 上記正に領収いたしました。</p> <p style="text-align: center; margin: 5px 0;">住 所    ■■■■■</p> <p style="text-align: center; margin: 5px 0;">氏 名    ■■■■■</p> </div>			

※領収書及び内容を証する書類を添付してください。

備考欄には按分率等を記入してください。

政務活動費(人件費)勤務実績表(令和2年8月分)

会派名		翔政会		議員名	金子益夫
政務活動補助 職員氏名		[REDACTED]			
政務活動従事割合(B)/(A)				34/50 (68%)	
日	曜日	総従事時間 (A)	内、政務活動 従事時間(B)	政務活動従事内容	
1	土	0	0		
2	日	0	0		
3	月	4	0		
4	火	0	0		
5	水	4	4	市政相談補助(元気な農業応援事業について)	
6	木	0	0		
7	金	4	2	市政相談補助(元気な農業応援事業について)	
8	土	0	0		
9	日	0	0		
10	月	0	0	(祝日「山の日」)	
11	火	6	4	市政報告作成補助	
12	水	0	0		
13	木	0	0		
14	金	0	0		
15	土	0	0		
16	日	0	0		
17	月	6	0		
18	火	0	0		
19	水	0	0		
20	木	6	4	市政報告作成補助	
21	金	4	4	市政相談補助(福島潟水門工事について)	
22	土	0	0		
23	日	0	0		
24	月	4	4	9月定例会に関する資料収集	
25	火	0	0		
26	水	4	4	9月定例会に関する資料収集	
27	木	0	0		
28	金	4	4	9月定例会に関する資料収集	
29	土	0	0		
30	日	0	0		
31	月	4	4	9月定例会に関する資料収集	
計		50	34		

## 支 出 伝 票

会 派 名	翔政会	議 員 名	金子 益夫
支 出 年 度	令和 2 年 度	整理番号 (項目別)	6
支 出 項 目	<input type="checkbox"/> 調査研究費 <input type="checkbox"/> 広聴費 <input type="checkbox"/> 資料作成費 <input type="checkbox"/> 事務所費 <input type="checkbox"/> 研修費 <input type="checkbox"/> 要請・陳情活動費 <input type="checkbox"/> 資料購入費 <input type="checkbox"/> 広報費 <input type="checkbox"/> 会議費 <input checked="" type="checkbox"/> 人件費		
実施年月日	令和 2 年 9 月 1 日～令和 2 年 9 月 30日		
支出年月日	令和 2 年 9 月 25 日		
支 出 金 額	50,000円		
支 出 先	■■■■■		
使 途 内 容	事務員給与 (政務活動補助)		
備 考	100,000×1/2=50,000		

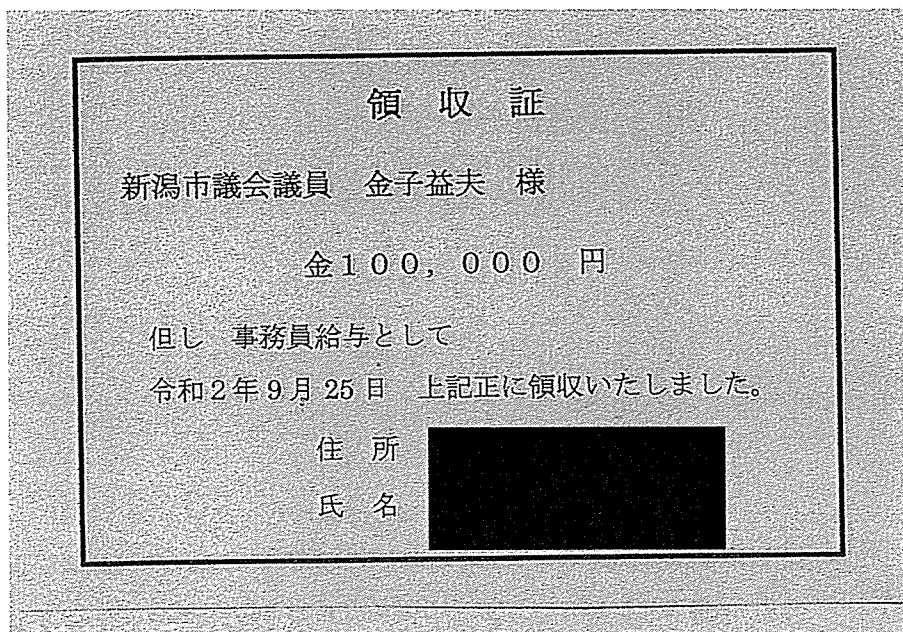

※領収書及び内容を証する書類を添付してください。

備考欄には按分率等を記入してください。

政務活動費(人件費)勤務実績表(令和2年9月分)

会派名		翔政会		議員名	金子益夫
政務活動補助 職員氏名		[REDACTED]			
政務活動従事割合(B)/(A)				32/46 (69%)	
日	曜日	総従事時間 (A)	内、政務活動 従事時間(B)	政務活動従事内容	
1	火	0	0		
2	水	4	0		
3	木	0	0		
4	金	4	4	市政報告作成補助	
5	土	0	0		
6	日	0	0		
7	月	6	4	市政報告作成補助	
8	火	0	0		
9	水	6	4	市政報告作成補助	
10	木	0	0		
11	金	0	0		
12	土	0	0		
13	日	0	0		
14	月	0	0		
15	火	4	4	市政相談補助(元気な農業支援事業について)	
16	水	0	0		
17	木	6	4	市政相談補助(新型コロナ対応について)	
18	金	0	0		
19	土	0	0		
20	日	0	0		
21	月	0	0	(祝日「敬老の日」)	
22	火	0	0	(祝日「秋分の日」)	
23	水	0	0		
24	木	6	4	9月定例会に関する資料収集補助	
25	金	0	0		
26	土	0	0		
27	日	0	0		
28	月	4	4	9月定例会に関する資料収集補助	
29	火	0	0		
30	水	6	4	9月定例会に関する資料収集補助	
計		46	32		

支 出 伝 票

会 派 名	翔政会	議 員 名	金子 益夫
支 出 年 度	令和 2 年 度	整理番号 (項目別)	7
支 出 項 目	<input type="checkbox"/> 調査研究費 <input type="checkbox"/> 広聴費 <input type="checkbox"/> 資料作成費 <input type="checkbox"/> 事務所費 <input type="checkbox"/> 研修費 <input type="checkbox"/> 要請・陳情活動費 <input type="checkbox"/> 資料購入費 <input type="checkbox"/> 広報費 <input type="checkbox"/> 会議費 <input checked="" type="checkbox"/> 人件費		
実施年月日	令和 2 年 10 月 1 日～令和 2 年 10 月 31 日		
支出年月日	令和 2 年 10 月 26 日		
支 出 金 額	50,000円		
支 出 先	[REDACTED]		
使 途 内 容	事務員給与 (政務活動補助)		
備 考	100,000×1/2=50,000		

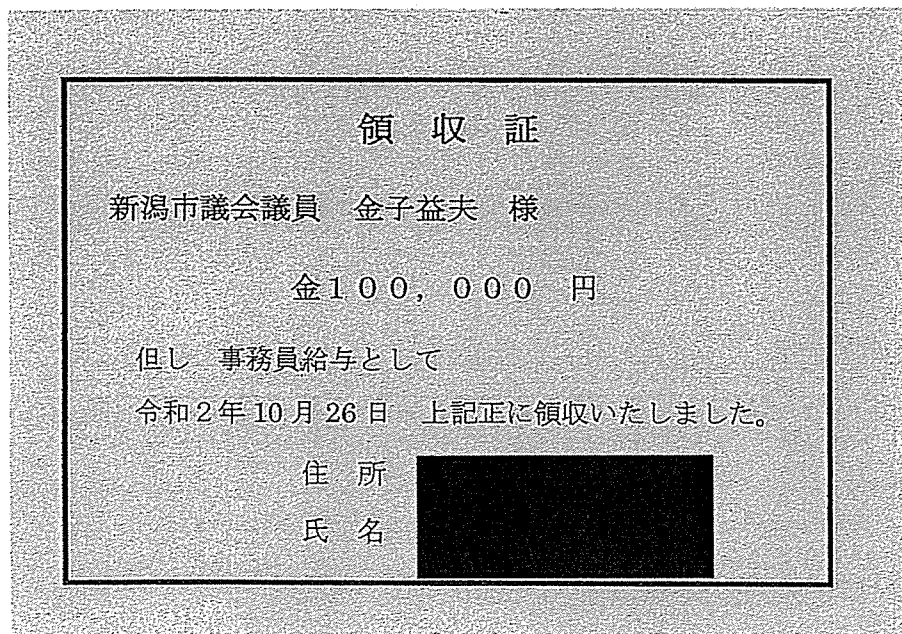

※領収書及び内容を証する書類を添付してください。

備考欄には按分率等を記入してください。

政務活動費(人件費)勤務実績表(令和2年10月分)

会派名		翔政会		議員名	金子益夫
政務活動補助 職員氏名		[REDACTED]			
政務活動従事割合(B)/(A)				38/54 (70%)	
日	曜日	総従事時間 (A)	内、政務活動 従事時間(B)	政務活動従事内容	
1	木	4	2	市政報告作成補助	
2	金	0	0		
3	土	0	0		
4	日	0	0		
5	月	4	2	市政報告作成補助	
6	火	4	2	年度予算に関する資料収集	
7	水	4	2	市政報告作成補助	
8	木	4	2	年度予算に関する資料収集	
9	金	4	2	市政報告作成補助	
10	土	0	0		
11	日	0	0		
12	月	0	0		
13	火	4	4	市政報告配付	
14	水	0	0		
15	木	4	2	年度予算に関する資料収集	
16	金	0	0		
17	土	0	0		
18	日	0	0		
19	月	0	0		
20	火	6	4	市政報告配付	
21	水	0	0		
22	木	4	4	市政報告配付	
23	金	0	0		
24	土	0	0		
25	日	0	0		
26	月	0	0		
27	火	4	4	市政報告配付	
28	水	4	4	市政報告配付	
29	木	2	2	市政報告配付	
30	金	2	2	市政報告配付	
31	土	0	0		
計		54	38		

## 支 出 伝 票

会 派 名	翔政会	議 員 名	金子 益夫
支出年度	令和 2 年度	整理番号 (項目別)	8
支出項目	<input type="checkbox"/> 調査研究費 <input type="checkbox"/> 広聴費 <input type="checkbox"/> 資料作成費 <input type="checkbox"/> 事務所費 <input type="checkbox"/> 研修費 <input type="checkbox"/> 要請・陳情活動費 <input type="checkbox"/> 資料購入費 <input type="checkbox"/> 広報費 <input type="checkbox"/> 会議費 <input checked="" type="checkbox"/> 人件費		
実施年月日	令和 2 年 11 月 1 日～令和 2 年 11 月 30日		
支出年月日	令和 2 年 11 月 25 日		
支出金額	50,000円		
支 出 先	■■■■■		
使 途 内 容	事務員給与 (政務活動補助)		
備 考	100,000×1/2=50,000		

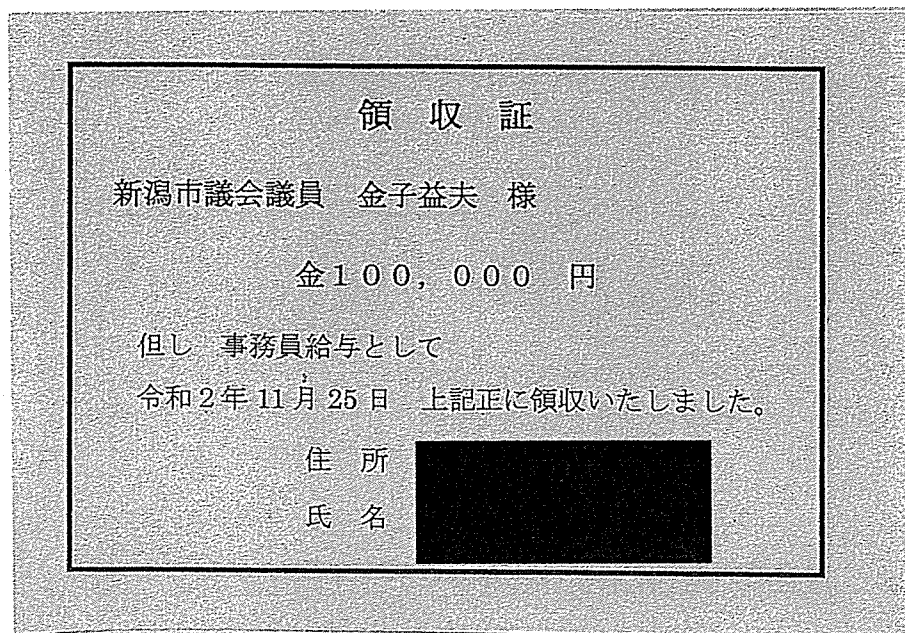

※領収書及び内容を証する書類を添付してください。

備考欄には按分率等を記入してください。



政務活動費 (人件費) 勤務実績表 (令和 2 年 11 月分)

会 派 名		翔政会		議 員 名	金子益夫
政務活動補助 職員氏名		[REDACTED]			
政務活動従事割合 (B) / (A)				36 / 48 (75%)	
日	曜日	総従事時間 (A)	内、政務活動 従事時間 (B)	政務活動従事内容	
1	日	0	0		
2	月	4	4	年度予算に関する資料収集	
3	火	0	0	(祝日「文化の日」)	
4	水	0	0		
5	木	0	0		
6	金	4	4	年度予算に関する資料収集	
7	土	0	0		
8	日	0	0		
9	月	6	4	市民アンケート作成補助	
10	火	6	4	年度予算に関する資料収集	
11	水	6	4	市民アンケート作成補助	
12	木	0	0		
13	金	4	4	年度予算に関する資料収集	
14	土	0	0		
15	日	0	0		
16	月	0	0		
17	火	6	4	市政相談補助 (元気な農業応援事業について)	
18	水	0	0		
19	木	0	0		
20	金	6	4	年度予算に関する資料収集	
21	土	0	0		
22	日	0	0		
23	月	0	0	(祝日「勤労感謝の日」)	
24	火	0	0		
25	水	6	4	市政相談補助 (新型コロナ対応について)	
26	木	0	0		
27	金	0	0		
28	土	0	0		
29	日	0	0		
30	月	0	0		
計		48	36		

## 支 出 伝 票

会 派 名	翔政会	議 員 名	金子 益夫
支 出 年 度	令和 2 年度	整理番号 (項目別)	9
支 出 項 目	<input type="checkbox"/> 調査研究費 <input type="checkbox"/> 広聴費 <input type="checkbox"/> 資料作成費 <input type="checkbox"/> 事務所費 <input type="checkbox"/> 研修費 <input type="checkbox"/> 要請・陳情活動費 <input type="checkbox"/> 資料購入費 <input type="checkbox"/> 広報費 <input type="checkbox"/> 会議費 <input checked="" type="checkbox"/> 人件費		
実施年月日	令和 2 年 12 月 1 日～令和 2 年 12 月 31日		
支出年月日	令和 2 年 12 月 25 日		
支 出 金 額	50,000円		
支 出 先	XXXXXXXXXX		
使 途 内 容	事務員給与 (政務活動補助)		
備 考	100,000×1/2=50,000		

**領 収 証**

新潟市議会議員 金子益夫 様

金100,000 円

但し 事務員給与として

令和2年12月25日 上記正に領収いたしました。

住 所 XXXXXXXXXX

氏 名 XXXXXXXXXX

※領収書及び内容を証する書類を添付してください。

備考欄には按分率等を記入してください。

政務活動費(人件費)勤務実績表(令和2年12月分)

会派名		翔政会		議員名	金子益夫
政務活動補助 職員氏名		[REDACTED]			
政務活動従事割合(B)/(A)				34/48 (70%)	
日	曜日	総従事時間 (A)	内、政務活動 従事時間(B)	政務活動従事内容	
1	火	4	4	市政アンケート発送補助	
2	水	4	4	市政アンケート発送補助	
3	木	4	4	市政アンケート発送補助	
4	金	4	4	市政アンケート発送補助	
5	土	0	0		
6	日	4	2	年度予算に関する資料収集	
7	月	0	0		
8	火	4	2	年度予算に関する資料収集	
9	水	6	4	年度予算に関する資料収集	
10	木	6	2	年度予算に関する資料収集	
11	金	0	0		
12	土	0	0		
13	日	0	0		
14	月	0	0		
15	火	4	2	年度予算に関する資料収集	
16	水	0	0		
17	木	6	4	市政相談補助(元気な農業応援事業について)	
18	金	0	0		
19	土	0	0		
20	日	0	0		
21	月	0	0		
22	火	2	2	市政相談補助(除雪対策について)	
23	水	0	0		
24	木	0	0		
25	金	0	0		
26	土	0	0		
27	日	0	0		
28	月	0	0		
29	火	0	0		
30	水	0	0		
31	木	0	0		
計		48	34		

## 支 出 伝 票

会 派 名	翔政会	議 員 名	金子 益夫
支 出 年 度	令和 2 年 度	整理番号 (項目別)	10
支 出 項 目	<input type="checkbox"/> 調査研究費 <input type="checkbox"/> 広聴費 <input type="checkbox"/> 資料作成費 <input type="checkbox"/> 事務所費 <input type="checkbox"/> 研修費 <input type="checkbox"/> 要請・陳情活動費 <input type="checkbox"/> 資料購入費 <input type="checkbox"/> 広報費 <input type="checkbox"/> 会議費 <input checked="" type="checkbox"/> 人件費		
実施年月日	令和 3 年 1 月 1 日～令和 3 年 1 月 31日		
支出年月日	令和 3 年 1 月 25 日		
支 出 金 額	50,000円		
支 出 先	■■■■■		
使 途 内 容	事務員給与 (政務活動補助)		
備 考	100,000×1/2=50,000		

**領 収 証**

新潟市議会議員 金子益夫 様

金100,000 円

但し 事務員給与として

令和3年1月25日 上記正に領収いたしました。

住 所 ■■■■■

氏 名 ■■■■■

※領収書及び内容を証する書類を添付してください。

備考欄には按分率等を記入してください。

政務活動費(人件費)勤務実績表(令和3年1月分)

会派名		翔政会		議員名	金子益夫
政務活動補助職員氏名		[REDACTED]			
政務活動従事割合(B)/(A)				32/46 (69%)	
日	曜日	総従事時間(A)	内、政務活動従事時間(B)	政務活動従事内容	
1	金	0	0		
2	土	0	0		
3	日	0	0		
4	月	0	0		
5	火	0	0		
6	水	0	0		
7	木	0	0		
8	金	4	2	2月定例会に関する調査及び資料収集	
9	土	0	0		
10	日	0	0		
11	月	6	4	市政相談補助(除雪対策について)	
12	火	6	4	市政相談補助(除雪対策について)	
13	水	6	4	市政相談補助(除雪対策について)	
14	木	0	0		
15	金	4	2	2月定例会に関する調査及び資料収集	
16	土	0	0		
17	日	6	4	市政相談補助(除雪対策について)	
18	月	0	0		
19	火	0	0		
20	水	6	4	2月定例会に関する調査及び資料収集	
21	木	0	0		
22	金	4	4	2月定例会に関する調査及び資料収集	
23	土	0	0		
24	日	0	0		
25	月	4	4	2月定例会に関する調査及び資料収集	
26	火	0	0		
27	水	0	0		
28	木	0	0		
29	金	0	0		
30	土	0	0		
31	日	0	0		
計		46	32		

## 支 出 伝 票

会 派 名	翔政会	議 員 名	金子 益夫
支出年度	令和 2 年度	整理番号 (項目別)	//
支出項目	<input type="checkbox"/> 調査研究費 <input type="checkbox"/> 広聴費 <input type="checkbox"/> 資料作成費 <input type="checkbox"/> 事務所費 <input type="checkbox"/> 研修費 <input type="checkbox"/> 要請・陳情活動費 <input type="checkbox"/> 資料購入費 <input type="checkbox"/> 広報費 <input type="checkbox"/> 会議費 <input checked="" type="checkbox"/> 人件費		
実施年月日	令和 3 年 2 月 1 日～令和 3 年 2 月 28日		
支出年月日	令和 3 年 2 月 25 日		
支出金額	50,000円		
支 出 先	■■■■■		
使 途 内 容	事務員給与 (政務活動補助)		
備 考	100,000×1/2=50,000		
<div style="border: 1px solid black; padding: 10px; width: fit-content; margin: 0 auto;"> <p style="text-align: center; margin: 0;">領 収 証</p> <p style="text-align: center; margin: 5px 0;">新潟市議会議員 金子益夫 様</p> <p style="text-align: center; margin: 5px 0;">金100,000 円</p> <p style="text-align: center; margin: 5px 0;">但し 事務員給与として</p> <p style="text-align: center; margin: 5px 0;">令和3年2月25日 上記正に領収いたしました。</p> <p style="text-align: center; margin: 5px 0;">住 所    ■■■■■</p> <p style="text-align: center; margin: 5px 0;">氏 名    ■■■■■</p> </div>			

※領収書及び内容を証する書類を添付してください。

備考欄には按分率等を記入してください。

政務活動費(人件費)勤務実績表(令和3年2月分)

会派名		翔政会		議員名	金子益夫
政務活動補助職員氏名		[REDACTED]			
政務活動従事割合(B)/(A)				32/46 (69%)	
日	曜日	総従事時間(A)	内、政務活動従事時間(B)	政務活動従事内容	
1	月	4	2	市政相談補助(除雪対策について)	
2	火	0	0		
3	水	4	4	2月定例会に関する資料収集	
4	木	0	0		
5	金	4	4	2月定例会に関する資料収集	
6	土	0	0		
7	日	0	0		
8	月	4	4	2月定例会に関する資料収集	
9	火	0	0		
10	水	6	4	市政相談補助(元気な農業支援事業について)	
11	木	0	0	(祝日「建国記念の日」)	
12	金	0	0		
13	土	0	0		
14	日	0	0		
15	月	4	4	2月定例会に関する資料収集	
16	火	0	0		
17	水	6	4	市政相談補助(元気な農業応援事業について)	
18	木	0	0		
19	金	0	0		
20	土	0	0		
21	日	0	0		
22	月	4	2	市政相談補助(新型コロナ対応について)	
23	火	0	0	(祝日「天皇誕生日」)	
24	水	6	4	市政相談補助(新型コロナ対応について)	
25	木	0	0		
26	金	4	0		
27	土	0	0		
28	日	0	0		
計		46	32		

## 支 出 伝 票

会 派 名	翔政会	議 員 名	金子 益夫
支 出 年 度	令和 2 年度	整理番号 (項目別)	12
支 出 項 目	<input type="checkbox"/> 調査研究費 <input type="checkbox"/> 広聴費 <input type="checkbox"/> 資料作成費 <input type="checkbox"/> 事務所費 <input type="checkbox"/> 研修費 <input type="checkbox"/> 要請・陳情活動費 <input type="checkbox"/> 資料購入費 <input type="checkbox"/> 広報費 <input type="checkbox"/> 会議費 <input checked="" type="checkbox"/> 人件費		
実施年月日	令和 3 年 3 月 1 日～令和 3 年 3 月 31日		
支出年月日	令和 3 年 3 月 25 日		
支出金額	33,732円		
支 出 先	■■■■■ :		
使 途 内 容	事務員給与 (政務活動補助)		
備 考	100,000×1/2=50,000 50,000円の内事務員給与 (政務活動費補助) 充当額 33,732円		
<div style="border: 1px solid black; padding: 10px; margin: 0 auto; width: 80%;"> <p style="text-align: center; margin: 0;">領 収 証</p> <p style="text-align: center; margin: 5px 0;">新潟市議会議員 金子益夫 様</p> <p style="text-align: center; margin: 5px 0;">金100,000 円</p> <p style="text-align: center; margin: 5px 0;">但し 事務員給与として</p> <p style="text-align: center; margin: 5px 0;">令和3年3月25日 上記正に領収いたしました。</p> <p style="text-align: center; margin: 5px 0;">住所 ■■■■■</p> <p style="text-align: center; margin: 5px 0;">氏名 ■■■■■</p> </div>			

※領収書及び内容を証する書類を添付してください。

備考欄には按分率等を記入してください。



政務活動費(人件費)勤務実績表(令和3年3月分)

会派名		翔政会		議員名	金子益夫
政務活動補助 職員氏名		[REDACTED]			
政務活動従事割合(B)/(A)				32/46 (69%)	
日	曜日	総従事時間 (A)	内、政務活動 従事時間(B)	政務活動従事内容	
1	月	4	4	市政相談補助(元気な農業支援事業について)	
2	火	0	0		
3	水	0	0		
4	木	4	4	2月定例会に関する資料収集補助	
5	金	0	0		
6	土	0	0		
7	日	0	0		
8	月	4	4	2月定例会に関する資料収集補助	
9	火	0	0		
10	水	4	4	2月定例会に関する資料収集補助	
11	木	0	0		
12	金	0	0		
13	土	0	0		
14	日	0	0		
15	月	4	4	2月定例会に関する資料収集補助	
16	火	0	0		
17	水	6	4	市政相談補助(元気な農業応援事業について)	
18	木	0	0		
19	金	0	0		
20	土	0	0	(祝日「春分の日」)	
21	日	0	0		
22	月	4	4	2月定例会に関する資料収集補助	
23	火	0	0		
24	水	6	4	2月定例会に関する資料収集補助	
25	木	0	0		
26	金	6	0		
27	土	0	0		
28	日	0	0		
29	月	0	0		
30	火	0	0		
31	水	4	0		
計		46	32		

