

平成31年4月26日

新潟市議会議長 永井武弘様

会派名 新市民クラブ

議員名 渡辺 均



平成30年度政務活動費収支報告書

新潟市議会政務活動費の交付に関する条例第9条に基づき、平成30年度政務活動費収支報告書を提出します。

1 収入 (単位 円)

	金額	備考
政務活動費	1,440,000	@120,000×12月

2 支出 (単位 円)

科目	金額	備考
調査研究費	5,657	別紙のとおり
研修費		
広報費	669,283	別紙のとおり
広聴費		
要請・陳情活動費		
会議費		
資料作成費		
資料購入費		
人件費	333,600	別紙のとおり
事務所費	431,460	別紙のとおり
合計	1,440,000	

3 残額 0円

支 出 伝 票

会 派 名	新市民クラブ	議 員 名	渡 辺 均
支 出 年 度	平成30年度	整理番号 (項目別)	/
支 出 項 目	<input checked="" type="checkbox"/> 調査研究費 <input type="checkbox"/> 広聴費 <input type="checkbox"/> 資料作成費 <input type="checkbox"/> 事務所費 <input type="checkbox"/> 研修費 <input type="checkbox"/> 要請・陳情活動費 <input type="checkbox"/> 資料購入費 <input type="checkbox"/> 広報費 <input type="checkbox"/> 会議費 <input type="checkbox"/> 人件費		
実施年月日	平成30年 4月 1日～平成31年 3月31日		
支出年月日	平成31年 3月31日		
支 出 金 額	5,657円		
支 出 先	新潟市議会市政調査会		
使 途 内 容	平成30年度新潟市議会市政調査会会費		
備 考	研修会開催経費		

領収書貼付欄

領 収 書

新市民クラブ 渡 辺 均 様

金 5, 6 5 7 円 也

ただし、平成30年度新潟市議会市政調査会会費として、
上記金額を領収いたしました。

平成31年3月31日

新潟市議会市政調査会
会長 永 井 武

※領
備

支 出 伝 票

会 派 名	新市民クラブ	議 員 名	渡 辺 均
支 出 年 度	平成30年度	整理番号 (項目別)	/
支 出 項 目	<input type="checkbox"/> 調査研究費 <input type="checkbox"/> 広聴費 <input type="checkbox"/> 資料作成費 <input type="checkbox"/> 事務所費 <input type="checkbox"/> 研修費 <input type="checkbox"/> 要請・陳情活動費 <input type="checkbox"/> 資料購入費 <input checked="" type="checkbox"/> 広報費 <input type="checkbox"/> 会議費 <input type="checkbox"/> 人件費		
実施年月日	平成31年 3月23日		
支出年月日	平成31年 3月29日		
支 出 金 額	669,283円		
支 出 先	株ジョーメイ		
使 途 内 容	市政報告印刷・折込料		
備 考	新聞折込日 3月23日 734,408円の内、政務活動費充当額669,283円。		

領収書貼付欄

領 収 書 No. 08067

渡 辺 均 様

金額	百万	千	円	
	¥	734	440	8

領収金内訳
現金
小切手
手形
相殺
振込

① 日本銀行 〇〇〇〇〇〇〇〇〇〇〇〇

上記金額正しく領収致しませう。

平成31年3月29日

株式会社ジョーメイ

取扱者

領収金額の訂正及び社印・取扱者印・No.のないものは無効と致します。

※領収書及び内容を証する書類を添付してください。

備考欄には按分率等を記入してください。



これでいいのか新潟駅立体交差事業

平成31年3月定例議会(要約抜粋)

●渡辺均議員/新潟駅立体交差事業完成後においての、駅直下の車両通行において、駅直下は路線バスのみ通行させる計画でありました。そこで、改めての提案であります。駅直下に公共交通としてのタクシーの通行、せめて路線バス通行がなくなる夜10時を過ぎてからのタクシー、一般車の通行も考え見直しははかがでしょうか。

1,400億円の市政最大プロジェクトです。路線バスの通行だけではいくら市民に周知を計っても理解は得られないものと思います。今の計画では、本来の目的である万代口と南口の南北の一体感を出す事は大変難しいと思います。

市長の英断さえあれば、この路線バスだけという計画を柔軟に変更できる訳です。

私は出来れば夜間から、早朝までのバスの通過がない時間だけは、タクシー・マイカーも検討するべきだと思います。又、マイカーをどうしても通過させられない理由があれば市民に対して納得する説明をする必要があると思います。

○市長/現在の新潟駅及び駅前広場は、1日約10万人の乗降客が利用するとともに、約3,000台のバスが発着する重要な交通結節点であることから、広場内で人と公共交通が安全に共存し、スムーズに移動するためには、高架下交通広場は、バスの乗降を原則とし、緊急時には緊急車両の通行を可能とするよう考えています。なお、夜間などバスの運行がない時間帯については、多様なニーズに細かく対応し、一定の公共性も認められるタクシーの通行に関して、関係機関の皆さまからのご意見を聞きながら、検討していきたいと考えています。

●渡辺均議員/夜間のタクシーの通行については十分可能性があるということですが、なぜマイカーの通行出来ないという説明をぜひ市民に納得する形で行ってほしい。市民の大多数がマイカーも通れると思っております。是非とも市民の皆様にはしっかりと説明して頂きたいと思ひます。

○新階技監/公共交通優先を前提とした設計であること、駅直下を通るということで関係機関との協議が必要であることから十分な検討が必要と考えています。

●渡辺均議員/公共交通優先を前提とした設計であるではマイカーが通行できない理由としては不十分である。ぜひマイカーも含めた駅南北の通行を前向きに検討して頂きたい。

◎私の考え

昼は路線バスと客乗せタクシー、夜間から早朝まではタクシー、マイカーを試験的に通行させてもいいと思う。問題があれば中止も含め再考すればいいと思います。初めから路線バスだけありきでは市民は絶対に納得しないと思ひます。

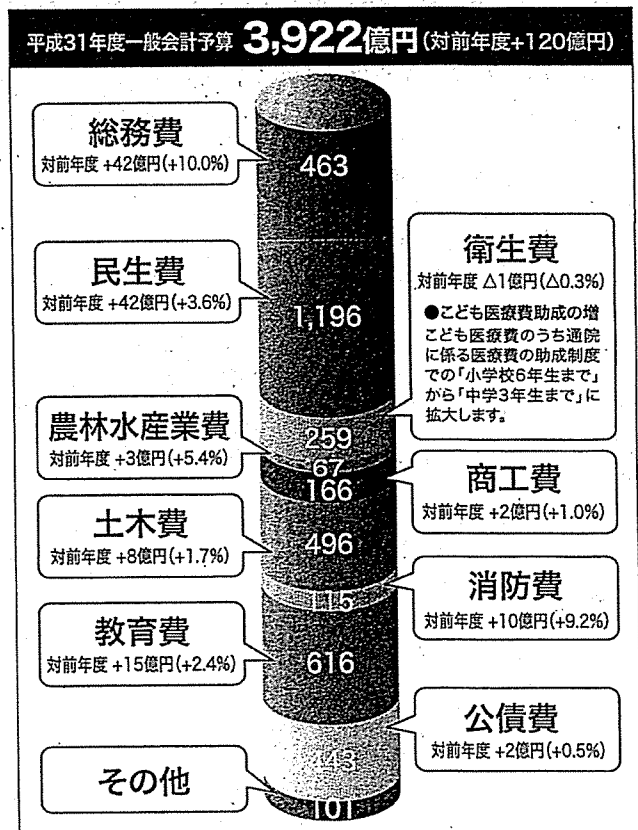
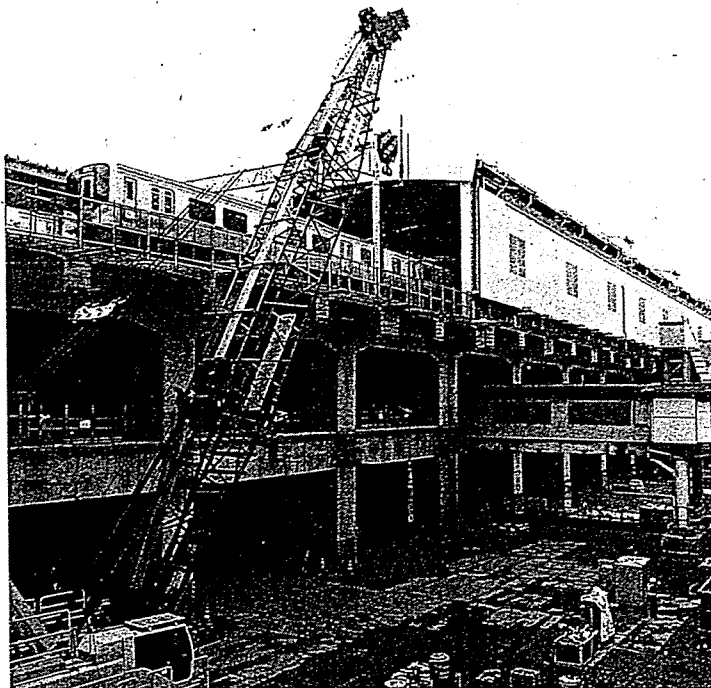



新潟市議会議員 **渡辺 ひとし** (均) 中央区

BRT問題(論争)に終止符を!!

平成31年3月定例議会(要約抜粋)

●渡辺均議員/中原市長はBRT導入事業の大幅見直しを掲げて当選されました。連結バス導入後、西区・東区においては直行便路線の新設が多くなされてきました。しかし中央区市民病院線、旧りゅうとリンク線は、相変わらず市役所止まりの便が少なく、市民病院線の沿線住民の皆様から約2千筆以上の直行便要望の署名がありました。その要望理由としてBRT(2連結バス)導入に伴い、女池上山地域からの古町直行便、古町(経由)新潟駅行きが廃止され市役所止まりになりました。この路線は、市民病院、ガンセンター、中央病院を経由する住民にとって、命にもかかわる大変大切な路線であります。

また、古町、本町へ通勤、買い物や飲食に行く為の大切な路線でもあり、中央区役所も古町に移転し、地元の方より古町、本町への用事に大変不便を感じるの声が多く上がってまいりました。

また、古町には第四銀行をはじめ大手の銀行、大手証券会社、三越、イトーヨーカドーなど大変多くの大企業が集積しており、また、新潟駅も大企業が集積地であり多くの方が勤めております。

また、中央区以外の方が、ガンセンターや新潟中央病院、南病院に行きたい、そういった方や病氣の方々にとっても乗換えは大変きついものです。本町市場センター、三越デパート撤退も、この直行便の廃止が原因の一つかとも思います。市長はこの2千筆以上の署名の重みをどう考えているのか。

○市長・技監/渡辺均議員のご質問にお答えします。利用者の減少によるバス路線の廃便・廃止により、衰退が続いていたバス交通について、効率的な運行を行い、この衰退に歯止めをかけることを目的に、新バスシステムを2015年9月より運用しています。

一方で、昨年、市長就任直後にバスに乗車した体験を踏まえ、新バスシステムの課題は「バスの乗り換え」にあると認識しています。直通便の新設や増便は、新バスシステムの目的の一つである郊外路線の維持や増便効果に影響することを考慮しつつ、乗り換え負担軽減策の一つとして、総合的な検討が必要であると考えています。

そのような中、今年1月に提出いただいた、市民病院線の古町地区への直通便を求める沿線住民からの約2千筆以上の署名簿については、市民の声として、しっかりと受け止め、新潟交通と協議を行いました。今回の改正では、市民病院線において、以前より検討されていた、主に学生の通学ニーズに対応する学校町経由のモーニングライナーが平日の朝1便新設されます。今後、既存の路線と合わせて利用状況の把握や検証に努め、要望のあった古町地区への延伸についても検討するとのことでした。

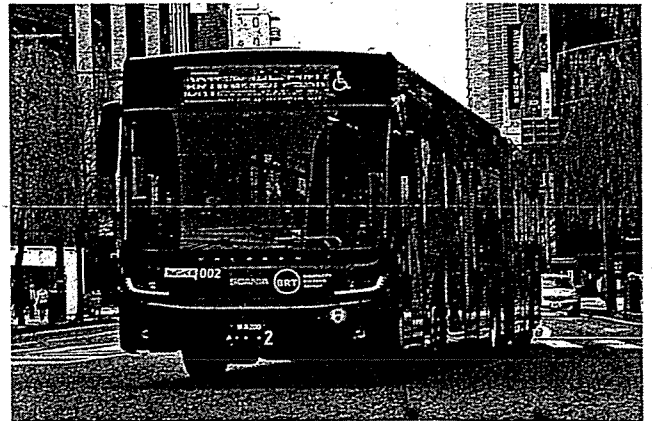

●渡辺均議員/まだまだ市民においては、BRT導入事業を納得していない方が多いと感じました。

そこで市民に対して、ただ、利用客が伸びただけの説明ではなく、例えば今迄これくらい新潟交通に対して支出していた金額がこれくらい右肩下がりになったとか、あるいは、横ばいなのかとか、これからどういった路線を新設増設するのかとか、区バス、住民バスと路線バスの考え方等、様々な観点から説明をすべきかと思えます。ただ今迄のように利用客が伸びただけの説明だけでは、シニア半額料金の影響なのか。乗り換えで二重に現金で料金を支払っている人の数もカウントされているのかと考える人も多いと思えます。

BRT論争に終止符を打つのは、導入後のプラスの実態を具体的にわかりやすく説明をし、マイナス面もしっかり正直に説明していく、そしてまた地元新聞にもプラス・マイナス面をしっかりと書いてもらう事が大切だと感じます。導入当初心配されていた雷道走行、事故、せまい道の走行など、ほとんど問題はなくなりました。あとは出来る限りの直行便の新設・増設を考えていく事がこのBRT論争に終止符を打つ事になると思えます。

中原市長においては今後、より具体的に説明していき、直行便の新設・増設をし、このBRT問題に終止符を打つのかお考えをお聞かせ下さい。

○市長/新バスシステムの見直しを進めていくためには、市民の皆さまのご理解を得ることが最も重要であると考えています。このことから、新バスシステムについての評価委員会の中間評価も参考としつつ、議員ご指摘の点も踏まえ、市としての視点を加えてこれまでの取り組みを新年度中に総括したいと考えています。そのような総括をしつつ、持続可能で利用しやすい公共交通の将来像を市民の皆さまと共有しながら、改善に向けた取り組みを出来ることから着実に進めていきます。



中原市長へ古町・新潟駅直行便の2千筆を超える署名簿を渡す



前向きに市と検討するとのこと



新潟交通担当部長へ古町・新潟駅直行便の2千筆を超える署名簿を渡す

TOPICS 選挙に行こう

選挙は国民の権利でもあるが義務でもあると思う。投票しない人は自分の一票で政治は変わらないと思う人がほとんどなのだと思います。しかし一人一人の一票の積み重ねが政治を変えるのだと思います。前回の市議会議員選挙 中央区の投票率は40.26%であったが私としては50%はどうしても超えてほしい。有権者の方、特に若い方には、是非政治に興味を持ってもらい、どんな人がどんな政策を掲げ実行しているのか、また、新人の候補者はどのような政策を掲げて立候補しているのか、現職の候補者は新潟市議会ホームページで本会議、委員会の発言も見られます。とにかく大切な一票を是非無駄にしないよう選挙に行ってもらいたい。

支 出 伝 票

会 派 名	新市民クラブ	議 員 名	渡 辺 均
支 出 年 度	平成30年度	整理番号 (項目別)	/
支 出 項 目	<input type="checkbox"/> 調査研究費 <input type="checkbox"/> 広聴費 <input type="checkbox"/> 資料作成費 <input type="checkbox"/> 事務所費 <input type="checkbox"/> 研修費 <input type="checkbox"/> 要請・陳情活動費 <input type="checkbox"/> 資料購入費 <input type="checkbox"/> 広報費 <input type="checkbox"/> 会議費 <input checked="" type="checkbox"/> 人件費		
実施年月日	平成30年 4月 1日～平成30年 4月30日		
支出年月日	平成30年 4月25日		
支 出 金 額	25,600円		
支 出 先	[REDACTED]		
使 途 内 容	事務員給与		
備 考	80,000円×32/100=25,600円		

領収書貼付欄

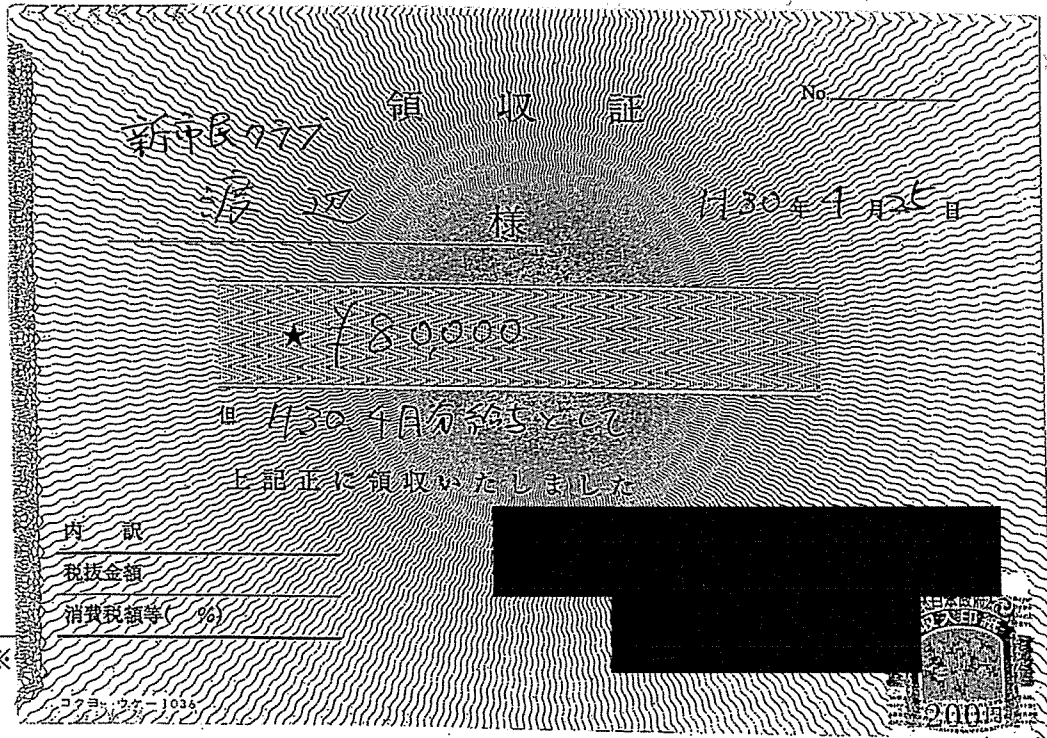

政務活動費 (人件費) 勤務実績表 (平成30年4月分)

会派名	新市民クラブ		議員名	渡辺 均
政務活動補助職員氏名	[REDACTED]			
政務活動従事割合 (B) / (A)			46 / 140 (32%)	
日	曜日	総従事時間 (A)	内、政務活動従事時間 (B)	政務活動従事内容
1	日	0	0	
2	月	7	3	美術館・博物館に関する資料収集
3	火	7	2	市民要望受け付け
4	水	7	2	防災危機管理に関する資料収集
5	木	7	3	介護保険に関する資料収集
6	金	7	3	都市交通に関する資料収集
7	土	0	0	
8	日	0	0	
9	月	7	2	市職員人材育成に関する資料収集
10	火	7	0	
11	水	7	0	
12	木	7	2	市民要望受け付け
13	金	7	3	公共施設ソーラーシステム設置状況に関する資料収集
14	土	0	0	
15	日	0	0	
16	月	7	2	鳥屋野潟整備計画に関する資料収集
17	火	7	3	小沢邸等文化施設の現状に関する資料収集
18	水	7	3	市民芸術文化会館の活用状況に関する資料収集
19	木	7	2	市民要望受け付け
20	金	7	3	生涯学習施設に関する資料収集
21	土	0	0	
22	日	0	0	
23	月	7	2	公立病院の経営状況に関する資料収集
24	火	7	3	公共施設ソーラーシステム設置状況に関する資料収集
25	水	7	3	市民要望受け付け
26	木	7	2	市民要望受け付け
27	金	7	3	道路側溝 (L型側溝) 工事に関する資料収集
28	土	0	0	
29	日	0	0	
30	月	0	0	
31				
計		140	46	

政務活動費 (人件費) 勤務実績表 (平成30年5月分)

会派名		新市民クラブ		議員名	渡辺 均
政務活動補助職員氏名		[REDACTED]			
政務活動従事割合 (B) / (A)				53 / 119 (44%)	
日	曜日	総従事時間 (A)	内、政務活動従事時間 (B)	政務活動従事内容	
1	火	7	4	水と土の芸術祭に関する資料収集	
2	水	7	3	農業研究センターに関する情報収集 (農研機構)	
3	木	0	0		
4	金	0	0		
5	土	0	0		
6	日	0	0		
7	月	7	4	市民要望受け付け	
8	火	7	2	生活保護に関する資料収集	
9	水	7	3	教員多忙化の現状に関する資料収集	
10	木	7	3	猛暑対策に関する資料収集	
11	金	7	3	農業従事者支援施策に関する資料収集	
12	土	0	0		
13	日	0	0		
14	月	7	4	市民要望受け付け	
15	火	7	2	外国人受け入れ事業に関する資料収集	
16	水	7	3	原発再稼働に関する資料収集	
17	木	7	3	シティマラソンの全国の現状に関する資料収集	
18	金	7	3	放課後児童クラブに関する資料収集	
19	土	0	0		
20	日	0	0		
21	月	7	4	市民要望受け付け	
22	火	7	2	子供の自殺予防対策に関する資料収集	
23	水	7	3	近年の大規模自然災害に関する資料収集	
24	木	7	3	地球温暖化対策に関する資料収集	
25	金	7	4	子供医療費助成に関する資料収集	
26	土	0	0		
27	日	0	0		
28	月	0	0		
29	火	0	0		
30	水	0	0		
31	木	0	0		
計		119	53		

支 出 伝 票

会 派 名	新市民クラブ	議 員 名	渡 辺 均
支 出 年 度	平成30年度	整理番号 (項目別)	3
支 出 項 目	<input type="checkbox"/> 調査研究費 <input type="checkbox"/> 広聴費 <input type="checkbox"/> 資料作成費 <input type="checkbox"/> 事務所費 <input type="checkbox"/> 研修費 <input type="checkbox"/> 要請・陳情活動費 <input type="checkbox"/> 資料購入費 <input type="checkbox"/> 広報費 <input type="checkbox"/> 会議費 <input checked="" type="checkbox"/> 人件費		
実施年月日	平成30年 6月 1日～平成30年 6月30日		
支出年月日	平成30年 6月25日		
支出金額	28,800円		
支 出 先	[REDACTED]		
使 途 内 容	事務員給与		
備 考	80,000円×36/100=28,800円		

領収書貼付欄

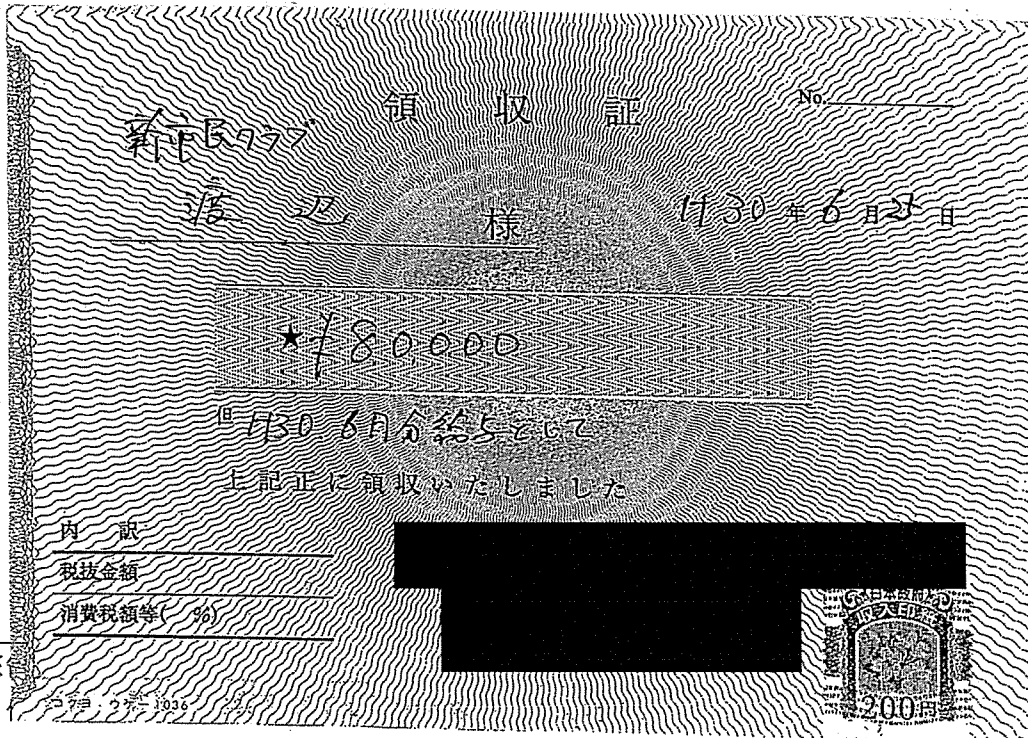

※

政務活動費 (人件費) 勤務実績表 (平成30年6月分)

会派名	新市民クラブ		議員名	渡辺 均
政務活動補助職員氏名	[REDACTED]			
政務活動従事割合 (B) / (A)			54 / 147 (36%)	
日	曜日	総従事時間 (A)	内、政務活動従事時間 (B)	政務活動従事内容
1	金	7	2	子供医療費助成に関する他自治体の状況調査
2	土	0	0	
3	日	0	0	
4	月	7	2	市民要望受け付け
5	火	7	3	消防団の現状に関する資料収集
6	水	7	3	公立図書館に関する資料収集
7	木	7	3	危険ブロック塀撤去に関する資料収集
8	金	7	2	保育士確保施策に関する資料収集
9	土	0	0	
10	日	0	0	
11	月	7	3	市民要望受け付け
12	火	7	3	公共病院高度医療機器導入状況に関する資料収集
13	水	7	3	民間出身校長導入に関する状況調査
14	木	7	2	開港記念事業に関する資料収集
15	金	7	3	児童虐待の現状に関する資料収集
16	土	0	0	
17	日	0	0	
18	月	7	2	市民要望受け付け
19	火	7	2	健康寿命延伸施策に関する資料収集
20	水	7	3	国家戦略特区に関する資料収集
21	木	7	3	公立、私立保育園に関する資料収集
22	金	7	3	各県ブランド米の戦略に関する資料収集
23	土	0	0	
24	日	0	0	
25	月	7	2	市民要望受け付け
26	火	7	2	災害救助法改正に係る全国の対応状況
27	水	7	3	幼保無償化への取り組みに関する資料収集
28	木	7	3	地方空港のLCCへの取り組みに関する資料収集
29	金	7	2	市民要望受け付け
30	土	0	0	
31				
計		147	54	

支 出 伝 票

会 派 名	新市民クラブ	議 員 名	渡 辺 均
支 出 年 度	平成30年度	整理番号 (項目別)	4
支 出 項 目	<input type="checkbox"/> 調査研究費 <input type="checkbox"/> 広聴費 <input type="checkbox"/> 資料作成費 <input type="checkbox"/> 事務所費 <input type="checkbox"/> 研修費 <input type="checkbox"/> 要請・陳情活動費 <input type="checkbox"/> 資料購入費 <input type="checkbox"/> 広報費 <input type="checkbox"/> 会議費 <input checked="" type="checkbox"/> 人件費		
実施年月日	平成30年 7月 1日～平成30年 7月31日		
支出年月日	平成30年 7月25日		
支出金額	29,600円		
支 出 先	XXXXXXXXXX		
使 途 内 容	事務員給与		
備 考	80,000円×37/100=29,600円		

領収書貼付欄

領 収 証

No. 新市民クラブ 渡辺様 平成30年7月25日

★ ¥80000

平成30年7月25日 事務員給与として
上記正しく領収いたしました

内 訳	
税抜金額	
消費税額等(%)	



※領
備

政務活動費 (人件費) 勤務実績表 (平成30年7月分)

会派名		新市民クラブ		議員名		渡辺 均	
政務活動補助職員氏名		[REDACTED]					
政務活動従事割合 (B) / (A)				52 / 140 (37%)			
日	曜日	総従事時間 (A)	内、政務活動従事時間 (B)	政務活動従事内容			
1	日	0	0				
2	月	7	3	農業特区に関する資料収集			
3	火	7	3	農業特区に関する資料収集			
4	水	7	2	市民要望受け付け			
5	木	7	2	政令市の区再編に関する情報収集			
6	金	7	4	市民意見聴取に関する資料収集			
7	土	0	0				
8	日	0	0				
9	月	7	2	市民要望受け付け			
10	火	7	2	行政区の権限に関する情報収集			
11	水	7	3	総合区制度に関する資料収集			
12	木	7	3	地方都市景気対策等の取り組みに関する情報収集			
13	金	7	3	害獣駆除対策に関する状況調査			
14	土	0	0				
15	日	0	0				
16	月	0	0				
17	火	7	2	市民要望受け付け			
18	水	7	2	農業の後継者不足問題に関する資料収集			
19	木	7	3	市補助金制度に関する資料収集			
20	金	7	3	市立高校に関する資料収集			
21	土	0	0				
22	日	0	0				
23	月	7	3	大型集客イベントに関する資料収集			
24	火	7	2	市民要望受け付け			
25	水	7	2	学校長の権限に関する情報収集			
26	木	7	3	食育花育に関する資料収集			
27	金	7	3	商業振興に関する資料収集			
28	土	0	0				
29	日	0	0				
30	月	7	2	市民要望受け付け			
31	火	0	0				
計		140	52				

支 出 伝 票

会 派 名	新市民クラブ	議 員 名	渡 辺 均
支 出 年 度	平成30年度	整理番号 (項目別)	5
支 出 項 目	<input type="checkbox"/> 調査研究費 <input type="checkbox"/> 広聴費 <input type="checkbox"/> 資料作成費 <input type="checkbox"/> 事務所費 <input type="checkbox"/> 研修費 <input type="checkbox"/> 要請・陳情活動費 <input type="checkbox"/> 資料購入費 <input type="checkbox"/> 広報費 <input type="checkbox"/> 会議費 <input checked="" type="checkbox"/> 人件費		
実施年月日	平成30年 8月 1日～平成30年 8月31日		
支出年月日	平成30年 8月24日		
支 出 金 額	29,600円		
支 出 先	[REDACTED]		
使 途 内 容	事務員給与		
備 考	80,000円×37/100=29,600円		

領収書貼付欄

領 収 証

No. _____

新市長のついで様 1730年8月24日

★ / 80000

1730 8月分給与cc2

上記正に領収いたしました

内 訳

税抜金額

消費税額等(%)

[REDACTED]

[REDACTED]

200円

※領収
備考

政務活動費 (人件費) 勤務実績表 (平成30年8月分)

会派名	新市民クラブ		議員名	渡辺 均
政務活動補助 職員氏名	[REDACTED]			
政務活動従事割合 (B) / (A)			53 / 140 (37%)	
日	曜日	総従事時間 (A)	内、政務活動 従事時間 (B)	政務活動従事内容
1	水	7	2	路上喫煙の取り締まり状況に関する資料収集
2	木	7	3	太陽光システム設置状況に関する資料収集
3	金	7	3	再生エネルギーに関する情報収集
4	土	0	0	
5	日	0	0	
6	月	7	2	市民要望受け付け
7	火	7	3	乳がん検診の状況に関する資料収集他
8	水	7	3	がん検診に関する資料収集
9	木	7	3	民生委員に関する資料収集
10	金	7	2	公務員採用状況に関する資料収集
11	土	0	0	
12	日	0	0	
13	月	0	0	
14	火	0	0	
15	水	0	0	
16	木	7	3	全国公共工事入札制度に関する資料収集
17	金	7	3	ネーミングライツ導入状況に関する資料収集
18	土	0	0	
19	日	0	0	
20	月	7	3	市民要望受け付け
21	火	7	2	中央市場跡地住宅建設に関する調査
22	水	7	2	武道館建設に関する資料収集
23	木	7	3	公共交通に関する資料収集
24	金	7	3	動物園建設に関する資料収集
25	土	0	0	
26	日	0	0	
27	月	7	3	市民要望受け付け
28	火	7	2	市内宿泊施設に関する資料収集
29	水	7	2	市民要望受け付け
30	木	7	3	職員派遣研修に関する資料収集
31	金	7	3	全国都市の主要施策の情報収集
計		140	53	

支 出 伝 票

会 派 名	新市民クラブ	議 員 名	渡 辺 均
支 出 年 度	平成30年度	整理番号 (項目別)	6
支 出 項 目	<input type="checkbox"/> 調査研究費 <input type="checkbox"/> 広聴費 <input type="checkbox"/> 資料作成費 <input type="checkbox"/> 事務所費 <input type="checkbox"/> 研修費 <input type="checkbox"/> 要請・陳情活動費 <input type="checkbox"/> 資料購入費 <input type="checkbox"/> 広報費 <input type="checkbox"/> 会議費 <input checked="" type="checkbox"/> 人件費		
実施年月日	平成30年 9月 1日～平成30年 9月30日		
支出年月日	平成30年 9月25日		
支出金額	30,400円		
支 出 先	XXXXXXXXXX		
使 途 内 容	事務員給与		
備 考	80,000円×38/100=30,400円		

領収書貼付欄

領 収 証 No. _____

新市民クラブ

渡 辺 様

平成30年9月25日

★78,000

H30.9月分給与として

上記正に領収いたしました

内 訳

税抜金額

消費税額等(%)



※領
備

政務活動費 (人件費) 勤務実績表 (平成30年9月分)

会派名	新市民クラブ		議員名	渡辺 均
政務活動補助職員氏名	[REDACTED]			
政務活動従事割合 (B) / (A)			49 / 126 (38%)	
日	曜日	総従事時間 (A)	内、政務活動従事時間 (B)	政務活動従事内容
1	土	0	0	
2	日	0	0	
3	月	7	3	学校教育に関する資料収集
4	火	7	3	背割排水路の現状に関する資料収集
5	水	7	2	下水道改修計画に関する資料収集
6	木	7	2	古町直行便バス増設に関する資料収集
7	金	7	3	公共墓地施策に関する資料収集
8	土	0	0	
9	日	0	0	
10	月	7	2	集団見合いサポートに関する資料収集
11	火	7	4	(仮称) 上所駅建設に関する要望受け付け
12	水	7	3	病児保育関係資料収集
13	木	7	3	中小企業の経営現況に関する資料収集
14	金	7	2	市民要望受け付け
15	土	0	0	
16	日	0	0	
17	月	0	0	
18	火	7	2	公立病院医療ミスに関する資料収集
19	水	7	3	政令市マニフェストに関する資料収集
20	木	7	3	小規模多機能施設に関する資料収集
21	金	7	4	特養待機者に関する資料収集
22	土	0	0	
23	日	0	0	
24	月	0	0	
25	火	7	2	市民要望受け付け
26	水	7	2	ドーム型球場に関する資料収集
27	木	7	3	インバウンド施策に関する資料収集
28	金	7	3	市民要望受け付け
29	土	0	0	
30	日	0	0	
31				
計		126	49	

政務活動費 (人件費) 勤務実績表 (平成30年10月分)

会 派 名	新市民クラブ		議 員 名	渡辺 均
政務活動補助 職員氏名	[REDACTED]			
政務活動従事割合 (B) / (A)			60 / 154 (38%)	
日	曜日	総従事時間 (A)	内, 政務活動 従事時間 (B)	政務活動従事内容
1	月	7	2	県・市の関連事業に関する資料収集
2	火	7	2	県・市教育委員会の施策に関する資料収集
3	水	7	3	チームティーチング (TT) に関する資料収集
4	木	7	2	小学校外国語教育に関する資料収集
5	金	7	4	学校冷房設備設置に関する資料収集
6	土	0	0	
7	日	0	0	
8	月	0	0	
9	火	7	2	市民要望受け付け
10	水	7	3	市職員の人事評価に関する資料収集
11	木	7	3	コミュニティ協議会の現状に関する資料収集
12	金	7	4	防犯カメラ設置に関する資料収集
13	土	0	0	
14	日	0	0	
15	月	7	2	特産農産物に関する資料収集
16	火	7	2	拉致問題に関する資料収集
17	水	7	3	国際交流 (姉妹都市) に関する資料収集
18	木	7	3	財政政策に関する資料収集
19	金	7	2	財政政策に関する資料収集
20	土	0	0	
21	日	0	0	
22	月	7	2	完全米飯給食に関する資料収集
23	火	7	4	公立病院の労働状況に関する資料収集
24	水	7	3	救急救命センターに関する資料収集
25	木	7	3	コールセンターの設置状況等に関する資料収集
26	金	7	2	地域教育コーディネーター関係資料収集
27	土	0	0	
28	日	0	0	
29	月	7	2	市民要望受け付け
30	火	7	4	教育ビジョンに関する資料収集
31	水	7	3	(仮称) 上所駅設置に関する調査
計		154	60	

支 出 伝 票

会 派 名	新市民クラブ	議 員 名	渡 辺 均
支 出 年 度	平成30年度	整理番号 (項目別)	8
支 出 項 目	<input type="checkbox"/> 調査研究費 <input type="checkbox"/> 広聴費 <input type="checkbox"/> 資料作成費 <input type="checkbox"/> 事務所費 <input type="checkbox"/> 研修費 <input type="checkbox"/> 要請・陳情活動費 <input type="checkbox"/> 資料購入費 <input type="checkbox"/> 広報費 <input type="checkbox"/> 会議費 <input checked="" type="checkbox"/> 人件費		
実施年月日	平成30年11月 1日～平成30年11月30日		
支出年月日	平成30年11月24日		
支出金額	28,800円		
支 出 先	[Redacted]		
使 途 内 容	事務員給与		
備 考	80,000円×36/100=28,800円		

領収書貼付欄

領 収 証

No. _____

新市民クラブ
渡 辺 均 様 平成30年11月24日

*780000

但し 平成30年11月分給与に
上記正に領収いたしました

内 訳 _____

税抜金額 _____

消費税額等(%) _____

内訳書 200円

※領 備 2070 747-1035

政務活動費 (人件費) 勤務実績表 (平成30年11月分)

会 派 名	新市民クラブ		議 員 名	渡辺 均
政務活動補助 職員氏名	[REDACTED]			
政務活動従事割合 (B) / (A)			53 / 147 (36%)	
日	曜日	総従事時間 (A)	内, 政務活動 従事時間 (B)	政務活動従事内容
1	木	7	2	待機児童対策に関する資料収集
2	金	7	3	コミュニティ施設 (自治会館・集会場) に関する資料収集
3	土	0	0	
4	日	0	0	
5	月	7	3	市民要望受け付け
6	火	7	3	公共交通政策に関する資料収集
7	水	7	2	西堀地下駐車場、西堀ローサ関係資料収集
8	木	7	2	佐渡世界遺産登録に関する資料収集
9	金	7	2	DMOに関する資料収集
10	土	0	0	
11	日	0	0	
12	月	7	2	プロ野球球団誘致に関する資料収集
13	火	7	3	職員再就職の現状に関する資料収集
14	水	7	3	雇用対策に関する資料収集
15	木	7	3	老人憩いの家に関する資料収集
16	金	7	2	市民要望受け付け
17	土	0	0	
18	日	0	0	
19	月	7	3	モノレール関係資料収集
20	火	7	2	認知症関係資料収集
21	水	7	2	市役所・水道局のコールセンターに関する資料収集
22	木	7	3	市民要望受け付け
23	金	0	0	
24	土	0	0	
25	日	0	0	
26	月	7	2	食 (新潟ラーメン等) に関する資料収集
27	火	7	3	グリーン購入法に関する資料収集
28	水	7	3	有機農法、自然農法に関する資料収集
29	木	7	2	学校給食に関する資料収集
30	金	7	3	市民要望受け付け
31				
計		147	53	

政務活動費 (人件費) 勤務実績表 (平成30年12月分)

会派名		新市民クラブ		議員名	渡辺 均
政務活動補助職員氏名					
政務活動従事割合 (B) / (A)			49 / 133 (36%)		
日	曜日	総従事時間 (A)	内、政務活動従事時間 (B)	政務活動従事内容	
1	土	0	0		
2	日	0	0		
3	月	7	3	市民要望受け付け	
4	火	7	2	地域振興に関する資料収集	
5	水	7	2	消防関係資料収集	
6	木	7	3	市民要望受け付け	
7	金	7	2	給食関係資料収集	
8	土	0	0		
9	日	0	0		
10	月	7	3	市民要望受け付け	
11	火	7	3	水道事業に関する資料収集	
12	水	7	3	救命救急に関する資料収集	
13	木	7	2	新潟テルサ関係資料収集	
14	金	7	2	スポーツセンター (体育館含む) に関する資料収集	
15	土	0	0		
16	日	0	0		
17	月	7	3	小学校グラウンド芝生化に関する資料収集	
18	火	7	2	除雪対策に関する資料収集	
19	水	7	3	文化関係資料収集	
20	木	7	3	社会福祉協議会事業に関する資料収集	
21	金	7	2	市民要望受け付け	
22	土	0	0		
23	日	0	0		
24	月	0	0		
25	火	7	2	市民要望受け付け	
26	水	7	3	博物館関係資料収集	
27	木	7	3	待機児童対策に関する資料収集	
28	金	7	3	待機児童対策に関する資料収集	
29	土	0	0		
30	日	0	0		
31	月	0	0		
計		133	49		

支 出 伝 票

会 派 名	新市民クラブ	議 員 名	渡 辺 均
支 出 年 度	平成30年度	整理番号 (項目別)	10
支 出 項 目	<input type="checkbox"/> 調査研究費 <input type="checkbox"/> 広聴費 <input type="checkbox"/> 資料作成費 <input type="checkbox"/> 事務所費 <input type="checkbox"/> 研修費 <input type="checkbox"/> 要請・陳情活動費 <input type="checkbox"/> 資料購入費 <input type="checkbox"/> 広報費 <input type="checkbox"/> 会議費 <input checked="" type="checkbox"/> 人件費		
実施年月日	平成31年 1月 1日～平成31年 1月31日		
支出年月日	平成31年 1月25日		
支 出 金 額	37,600円		
支 出 先	[REDACTED]		
使 途 内 容	事務員給与		
備 考	80,000円×47/100=37,600円		

領収書貼付欄

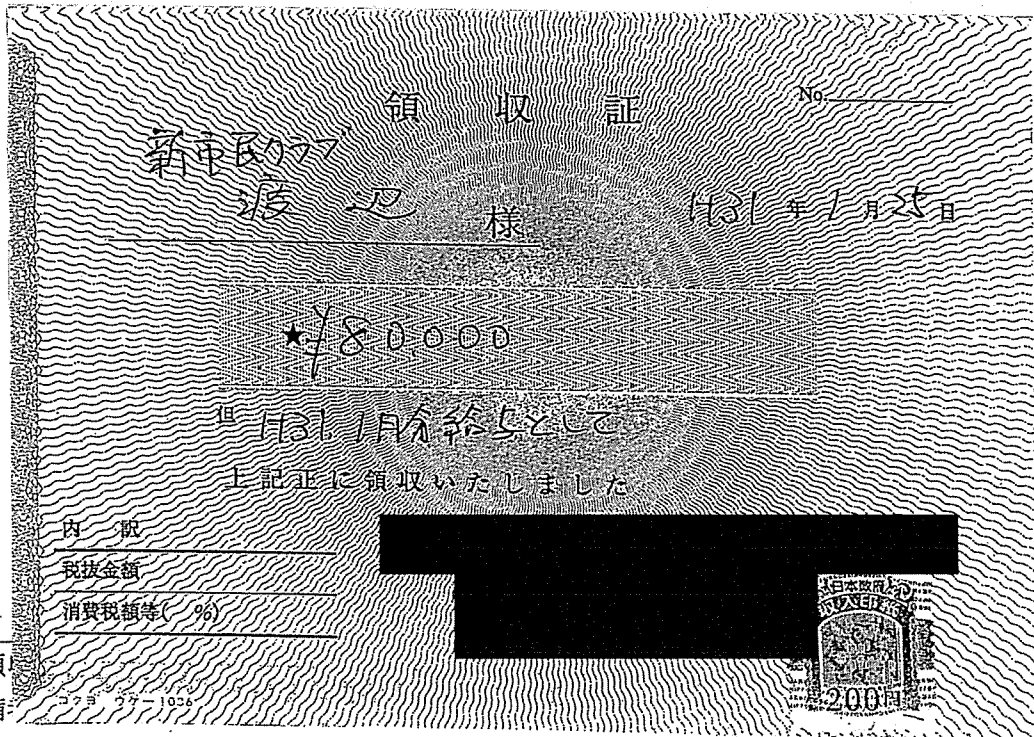

※領
備

政務活動費 (人件費) 勤務実績表 (平成31年1月分)

会派名	新市民クラブ		議員名	渡辺 均
政務活動補助職員氏名	[REDACTED]			
政務活動従事割合 (B) / (A)			53 / 112 (47%)	
日	曜日	総従事時間 (A)	内, 政務活動従事時間 (B)	政務活動従事内容
1	火	0	0	
2	水	0	0	
3	木	0	0	
4	金	0	0	
5	土	0	0	
6	日	0	0	
7	月	0	0	
8	火	7	3	市民要望受け付け
9	水	7	4	健康寿命延伸施策に関する資料収集
10	木	7	3	水産政策 (全国含む) に関する資料収集
11	金	7	3	園芸・花木に関する資料収集
12	土	0	0	
13	日	0	0	
14	月	0	0	
15	火	7	3	市民要望受け付け
16	水	7	3	公共建築に関する資料収集
17	木	7	4	道路計画関係資料収集・整理
18	金	7	3	下水道計画関係資料収集
19	土	0	0	
20	日	0	0	
21	月	7	3	公園関係資料収集
22	火	7	3	河川対策、排水対策に関する資料収集
23	水	0	0	
24	木	7	3	IT、AI 関係資料収集
25	金	7	3	IT、AI 関係資料収集
26	土	0	0	
27	日	0	0	
28	月	7	4	市民要望受け付け
29	火	7	3	財政状況に関する資料収集
30	水	7	4	用地対策に関する資料収集
31	木	7	4	都市政策に関する資料収集
計		112	53	

政務活動費 (人件費) 勤務実績表 (平成31年2月分)

会派名		新市民クラブ		議員名	渡辺 均
政務活動補助職員氏名					
政務活動従事割合 (B) / (A)		49 / 133 (36%)			
日	曜日	総従事時間 (A)	内、政務活動従事時間 (B)	政務活動従事内容	
1	金	7	2	男女共同参画に関する資料収集	
2	土	0	0		
3	日	0	0		
4	月	7	3	市民要望受け付け	
5	火	7	2	文化、スポーツに関する資料収集	
6	水	7	3	水族館 (全国含む) に関する資料収集	
7	木	7	2	マンガ政策に関する資料収集	
8	金	7	3	アリーナ、ドーム球場に関する資料収集	
9	土	0	0		
10	日	0	0		
11	月	0	0		
12	火	7	2	市民要望受け付け	
13	水	7	3	中学校の部活に関する資料収集	
14	木	7	3	児童相談所に関する資料収集	
15	金	7	2	障がい福祉政策に関する資料収集	
16	土	0	0		
17	日	0	0		
18	月	7	2	高齢者支援に関する資料収集	
19	火	7	3	航空機産業に関する資料収集	
20	水	7	3	港湾空港に関する資料収集	
21	木	7	3	環日本海観光政策に関する資料収集	
22	金	7	2	市民要望受け付け	
23	土	0	0		
24	日	0	0		
25	月	7	2	市民要望受け付け	
26	火	7	4	新潟駅立体交差事業 (全国含む) 資料収集	
27	水	7	2	廃棄物対策に関する資料収集	
28	木	7	3	環境対策に関する資料収集	
29					
30					
31					
計		133	49		

支 出 伝 票

会 派 名	新市民クラブ	議 員 名	渡 辺 均
支 出 年 度	平成30年度	整理番号 (項目別)	/
支 出 項 目	<input type="checkbox"/> 調査研究費 <input type="checkbox"/> 広聴費 <input type="checkbox"/> 資料作成費 <input checked="" type="checkbox"/> 事務所費 <input type="checkbox"/> 研修費 <input type="checkbox"/> 要請・陳情活動費 <input type="checkbox"/> 資料購入費 <input type="checkbox"/> 広報費 <input type="checkbox"/> 会議費 <input type="checkbox"/> 人件費		
実施年月日	平成30年 4月 1日～平成30年 4月30日		
支出年月日	平成30年 4月 2日		
支 出 金 額	32,900円		
支 出 先	XXXXXXXXXX		
使 途 内 容	事務所家賃		
備 考	94,000円×35/100=32,900円		

領収書貼付欄

領 収 証 渡 辺 様 No. _____

★ 32,900円

事務所家賃として

平成30年4月2日 正に領収いたしました



2000円

XXXXXXXXXX

※領収書及び内容を証する書類を添付してください。

備考欄には按分率等を記入してください。

建物賃貸借契約書

賃貸人 [redacted] を「甲」とし、賃借人 渡辺均 を「乙」として、当事者間において、次のとおり建物賃貸借契約を締結した。

第1条

甲は、その所有にかかる後記記載の建物（以下「本件建物」という。）を次条以下の約定で賃貸し、乙は、これを賃借し、賃料を支払うことを約した。

第2条

賃貸借期間は、平成27年5月 / 日から 4 年間とする。

第3条

乙は、本件建物を事務所として使用するものとする。

第4条

賃料は、1ヶ月につき、金 94,000 円とする。ただし、1ヶ月に満たない日数は、日割計算とし、1ヶ月は30日とする。

2. 賃料は、毎月末日限り、翌月分を甲に持参又は送金して支払う。

【建物の表示】

新潟市中央区女池北1-8-7 1F

平成27年5月 / 日

【契約当事者の表示】

甲 [redacted]

乙

新潟市中央区女池北1-9-4
渡辺均 [redacted]

事務所台帳

会派名	新市民クラブ	議員名	渡辺 均
事務所名	所在地・電話番号		延べ床面積 (㎡)
渡辺均事務所	新潟市中央区女池北1-8-7 電話(025)281-1049		33㎡
設置年月日	平成27年5月2日		

政務活動費(事務所費)使用実績表 (平成30年4月分)

会派名		新市民クラブ	議員名		渡辺 均
事務所名		渡辺均事務所	所在地		新潟市中央区女池北1-8-7
政務活動使用割合 (B) / (A)			52 / 146 (35%)		
日	曜日	総使用時間 (A)	内、政務活動使用時間 (B)	政務活動使用内容	
1	日	0	0		
2	月	7	3	美術館・博物館に関する資料収集	
3	火	7	2	市民要望受け付け	
4	水	8	3	防災危機管理に関する資料収集	
5	木	8	4	介護保険に関する資料収集	
6	金	8	4	都市交通に関する資料収集	
7	土	0	0		
8	日	0	0		
9	月	7	2	市職員人材育成に関する資料収集	
10	火	7	0		
11	水	7	0		
12	木	7	2	市民要望受け付け	
13	金	7	3	公共施設ソーラーシステム設置状況に関する資料収集	
14	土	0	0		
15	日	0	0		
16	月	8	3	鳥屋野潟整備計画に関する資料収集	
17	火	8	4	小沢邸等文化施設の現状に関する資料収集	
18	水	7	3	市民芸術文化会館の活用状況に関する資料収集	
19	木	7	2	市民要望受け付け	
20	金	7	3	生涯学習施設に関する資料収集	
21	土	0	0		
22	日	0	0		
23	月	7	2	公立病院の経営状況に関する資料収集	
24	火	8	4	公共施設ソーラーシステム設置状況に関する資料収集	
25	水	7	3	市民要望受け付け	
26	木	7	2	市民要望受け付け	
27	金	7	3	道路側溝(L型側溝)工事に関する資料収集	
28	土	0	0		
29	日	0	0		
30	月	0	0		
31					
計		146	52		

支 出 伝 票

会 派 名	新市民クラブ	議 員 名	渡 辺 均
支 出 年 度	平成30年度	整理番号 (項目別)	2
支 出 項 目	<input type="checkbox"/> 調査研究費 <input type="checkbox"/> 広聴費 <input type="checkbox"/> 資料作成費 <input checked="" type="checkbox"/> 事務所費 <input type="checkbox"/> 研修費 <input type="checkbox"/> 要請・陳情活動費 <input type="checkbox"/> 資料購入費 <input type="checkbox"/> 広報費 <input type="checkbox"/> 会議費 <input type="checkbox"/> 人件費		
実施年月日	平成30年 5月 1日～平成30年 5月31日		
支出年月日	平成30年 5月 1日		
支 出 金 額	44,180円		
支 出 先	XXXXXXXXXX		
使 途 内 容	事務所家賃		
備 考	94,000円×47/100=44,180円		

領収書貼付欄

領 収 証 渡 辺 均 様 No. _____

★ 184,000

但 事務所家賃

30年5月1日 上記正に領収いたしました

内 訳

支払金額 _____

消費税額(%) _____

200円

※領収書及び内容を証する書類を添付してください。

備考欄には按分率等を記入してください。

政務活動費(事務所費)使用実績表 (平成30年5月分)

会派名		新市民クラブ		議員名		渡辺 均	
事務所名		渡辺均事務所		所在地		新潟市中央区女池北1-8-7	
政務活動使用割合 (B) / (A)				59 / 124 (47%)			
日	曜日	総使用時間 (A)	内, 政務活動使用時間 (B)	政務活動使用内容			
1	火	7	4	水と土の芸術祭に関する資料収集			
2	水	7	4	農業研究センターに関する情報収集(農研機構)			
3	木	0	0				
4	金	0	0				
5	土	0	0				
6	日	0	0				
7	月	7	4	市民要望受け付け			
8	火	7	2	生活保護に関する資料収集			
9	水	8	5	教員多忙化の現状に関する資料収集			
10	木	7	3	猛暑対策に関する資料収集			
11	金	7	3	農業従事者支援施策に関する資料収集			
12	土	0	0				
13	日	0	0				
14	月	7	4	市民要望受け付け			
15	火	7	2	外国人受け入れ事業に関する資料収集			
16	水	7	3	原発再稼働に関する資料収集			
17	木	8	5	シティマラソンの全国の現状に関する資料収集			
18	金	7	3	放課後児童クラブに関する資料収集			
19	土	0	0				
20	日	0	0				
21	月	8	4	市民要望受け付け			
22	火	7	3	子供の自殺予防対策に関する資料収集			
23	水	8	3	近年の大規模自然災害に関する資料収集			
24	木	7	3	地球温暖化対策に関する資料収集			
25	金	8	4	子供医療費助成に関する資料収集			
26	土	0	0				
27	日	0	0				
28	月	0	0				
29	火	0	0				
30	水	0	0				
31	木	0	0				
計		124	59				

政務活動費(事務所費)使用実績表 (平成30年6月分)

会派名	新市民クラブ		議員名	渡辺 均	
事務所名	渡辺均事務所		所在地	新潟市中央区女池北1-8-7	
政務活動使用割合 (B) / (A)			67 / 147 (45%)		
日	曜日	総使用時間 (A)	内、政務活動使用時間 (B)	政務活動使用内容	
1	金	7	2	子供医療費助成に関する他自治体の状況調査	
2	土	0	0		
3	日	0	0		
4	月	7	2	市民要望受け付け	
5	火	7	3	消防団の現状に関する資料収集	
6	水	7	3	公立図書館に関する資料収集	
7	木	7	3	危険ブロック塀撤去に関する資料収集	
8	金	7	2	保育士確保施策に関する資料収集	
9	土	0	0		
10	日	0	0		
11	月	7	3	市民要望受け付け	
12	火	7	3	公共病院高度医療機器導入状況に関する資料収集	
13	水	7	4	民間出身校長導入に関する状況調査	
14	木	7	4	開港記念事業に関する資料収集	
15	金	7	3	児童虐待の現状に関する資料収集	
16	土	0	0		
17	日	0	0		
18	月	7	5	市民要望受け付け	
19	火	7	2	健康寿命延伸施策に関する資料収集	
20	水	7	3	国家戦略特区に関する資料収集	
21	木	7	3	公立、私立保育園に関する資料収集	
22	金	7	3	各県ブランド米の戦略に関する資料収集	
23	土	0	0		
24	日	0	0		
25	月	7	4	市民要望受け付け	
26	火	7	2	災害救助法改正に係る全国の対応状況	
27	水	7	5	幼保無償化への取り組みに関する資料収集	
28	木	7	3	地方空港のLCCへの取り組みに関する資料収集	
29	金	7	5	市民要望受け付け	
30	土	0	0		
31					
計		147	67		

政務活動費(事務所費)使用実績表 (平成30年7月分)

会派名	新市民クラブ		議員名	渡辺 均
事務所名	渡辺均事務所		所在地	新潟市中央区女池北1-8-7
政務活動使用割合 (B) / (A)			56 / 140 (40%)	
日	曜日	総使用時間 (A)	内, 政務活動 使用時間 (B)	政務活動使用内容
1	日	0	0	
2	月	7	3	農業特区に関する資料収集
3	火	7	4	農業特区に関する資料収集
4	水	7	3	市民要望受け付け
5	木	7	2	政令市の区再編に関する情報収集
6	金	7	4	市民意見聴取に関する資料収集
7	土	0	0	
8	日	0	0	
9	月	7	3	市民要望受け付け
10	火	7	2	行政区の権限に関する情報収集
11	水	7	3	総合区制度に関する資料収集
12	木	7	3	地方都市景気対策等の取り組みに関する情報収集
13	金	7	3	害獣駆除対策に関する状況調査
14	土	0	0	
15	日	0	0	
16	月	0	0	
17	火	7	3	市民要望受け付け
18	水	7	2	農業の後継者不足問題に関する資料収集
19	木	7	3	市補助金制度に関する資料収集
20	金	7	3	市立高校に関する資料収集
21	土	0	0	
22	日	0	0	
23	月	7	3	大型集客イベントに関する資料収集
24	火	7	2	市民要望受け付け
25	水	7	2	学校長の権限に関する情報収集
26	木	7	3	食育花育に関する資料収集
27	金	7	3	商業振興に関する資料収集
28	土	0	0	
29	日	0	0	
30	月	7	2	市民要望受け付け
31	火	0	0	
計		140	56	

支 出 伝 票

会 派 名	新市民クラブ	議 員 名	渡辺 均
支 出 年 度	平成30年度	整理番号 (項目別)	5
支 出 項 目	<input type="checkbox"/> 調査研究費 <input type="checkbox"/> 広聴費 <input type="checkbox"/> 資料作成費 <input checked="" type="checkbox"/> 事務所費 <input type="checkbox"/> 研修費 <input type="checkbox"/> 要請・陳情活動費 <input type="checkbox"/> 資料購入費 <input type="checkbox"/> 広報費 <input type="checkbox"/> 会議費 <input type="checkbox"/> 人件費		
実施年月日	平成30年 8月 1日～平成30年 8月31日		
支出年月日	平成30年 8月 1日		
支 出 金 額	39,480円		
支 出 先	[REDACTED]		
使 途 内 容	事務所家賃		
備 考	94,000円×42/100=39,480円		

領収書貼付欄

領 収 証 渡 辺 様 No.

* 194,000

8月分事務所家賃として

平成30年8月1日 上記正に領収いたしました

印 灰

印 金 額

印 金 額 (10%)

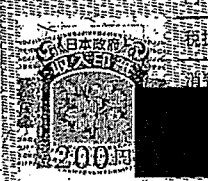

※領収書及び内容を証する書類を添付してください。

備考欄には按分率等を記入してください。

政務活動費(事務所費)使用実績表 (平成30年8月分)

会派名	新市民クラブ	議員名	渡辺 均	
事務所名	渡辺均事務所	所在地	新潟市中央区女池北1-8-7	
政務活動使用割合(B)/(A)		59/140 (42%)		
日	曜日	総使用時間(A)	内、政務活動使用時間(B)	政務活動使用内容
1	水	7	2	路上喫煙の取り締まり状況に関する資料収集
2	木	7	3	太陽光システム設置状況に関する資料収集
3	金	7	4	再生エネルギーに関する情報収集
4	土	0	0	
5	日	0	0	
6	月	7	2	市民要望受け付け
7	火	7	3	乳がん検診の状況に関する資料収集他
8	水	7	4	がん検診に関する資料収集
9	木	7	3	民生委員に関する資料収集
10	金	7	2	公務員採用状況に関する資料収集
11	土	0	0	
12	日	0	0	
13	月	0	0	
14	火	0	0	
15	水	0	0	
16	木	7	4	全国公共工事入札制度に関する資料収集
17	金	7	3	ネーミングライツ導入状況に関する資料収集
18	土	0	0	
19	日	0	0	
20	月	7	3	市民要望受け付け
21	火	7	2	中央市場跡地住宅建設に関する調査
22	水	7	2	武道館建設に関する資料収集
23	木	7	3	公共交通に関する資料収集
24	金	7	4	動物園建設に関する資料収集
25	土	0	0	
26	日	0	0	
27	月	7	3	市民要望受け付け
28	火	7	2	市内宿泊施設に関する資料収集
29	水	7	3	市民要望受け付け
30	木	7	3	職員派遣研修に関する資料収集
31	金	7	4	全国都市の主要施策の情報収集
計		140	59	

政務活動費(事務所費)使用実績表 (平成30年9月分)

会派名	新市民クラブ		議員名	渡辺 均
事務所名	渡辺均事務所		所在地	新潟市中央区女池北1-8-7
政務活動使用割合(B)/(A)			55/126 (43%)	
日	曜日	総使用時間(A)	内、政務活動使用時間(B)	政務活動使用内容
1	土	0	0	
2	日	0	0	
3	月	7	4	学校教育に関する資料収集
4	火	7	3	背割排水路の現状に関する資料収集
5	水	7	2	下水道改修計画に関する資料収集
6	木	7	2	古町直行便バス増設に関する資料収集
7	金	7	3	公共墓地施策に関する資料収集
8	土	0	0	
9	日	0	0	
10	月	7	3	集団見合いサポートに関する資料収集
11	火	7	4	(仮称)上所駅建設に関する要望受け付け
12	水	7	3	病児保育関係資料収集
13	木	7	3	中小企業の経営現況に関する資料収集
14	金	7	2	市民要望受け付け
15	土	0	0	
16	日	0	0	
17	月	0	0	
18	火	7	4	公立病院医療ミスに関する資料収集
19	水	7	3	政令市マニフェストに関する資料収集
20	木	7	3	小規模多機能施設に関する資料収集
21	金	7	4	特養待機者に関する資料収集
22	土	0	0	
23	日	0	0	
24	月	0	0	
25	火	7	2	市民要望受け付け
26	水	7	4	ドーム型球場に関する資料収集
27	木	7	3	インバウンド施策に関する資料収集
28	金	7	3	市民要望受け付け
29	土	0	0	
30	日	0	0	
31				
計		126	55	

政務活動費(事務所費)使用実績表 (平成30年10月分)

会派名		新市民クラブ		議員名		- 渡辺 均	
事務所名		渡辺均事務所		所在地		新潟市中央区女池北1-8-7	
政務活動使用割合 (B) / (A)				65 / 154 (42%)			
日	曜日	総使用時間 (A)	内、政務活動使用時間 (B)	政務活動使用内容			
1	月	7	3	県・市の関連事業に関する資料収集			
2	火	7	2	県・市教育委員会の施策に関する資料収集			
3	水	7	3	チームティーチング(TT)に関する資料収集			
4	木	7	2	小学校外国語教育に関する資料収集			
5	金	7	4	学校冷房設備設置に関する資料収集			
6	土	0	0				
7	日	0	0				
8	月	0	0				
9	火	7	2	市民要望受け付け			
10	水	7	4	市職員の人事評価に関する資料収集			
11	木	7	3	コミュニティ協議会の現状に関する資料収集			
12	金	7	4	防犯カメラ設置に関する資料収集			
13	土	0	0				
14	日	0	0				
15	月	7	3	特産農産物に関する資料収集			
16	火	7	2	拉致問題に関する資料収集			
17	水	7	3	国際交流(姉妹都市)に関する資料収集			
18	木	7	4	財政政策に関する資料収集			
19	金	7	2	財政政策に関する資料収集			
20	土	0	0				
21	日	0	0				
22	月	7	2	完全米飯給食に関する資料収集			
23	火	7	4	公立病院の労働状況に関する資料収集			
24	水	7	3	救急救命センターに関する資料収集			
25	木	7	3	コールセンターの設置状況等に関する資料収集			
26	金	7	2	地域教育コーディネーター関係資料収集			
27	土	0	0				
28	日	0	0				
29	月	7	3	市民要望受け付け			
30	火	7	4	教育ビジョンに関する資料収集			
31	水	7	3	(仮称) 上所駅設置に関する調査			
計		154	65				

支 出 伝 票

会 派 名	新市民クラブ	議 員 名	渡辺 均
支出年度	平成30年度	整理番号 (項目別)	8
支出項目	<input type="checkbox"/> 調査研究費 <input type="checkbox"/> 広聴費 <input type="checkbox"/> 資料作成費 <input checked="" type="checkbox"/> 事務所費 <input type="checkbox"/> 研修費 <input type="checkbox"/> 要請・陳情活動費 <input type="checkbox"/> 資料購入費 <input type="checkbox"/> 広報費 <input type="checkbox"/> 会議費 <input type="checkbox"/> 人件費		
実施年月日	平成30年11月 1日～平成30年11月30日		
支出年月日	平成30年11月 3日		
支出金額	34,780円		
支 出 先	[REDACTED]		
使 途 内 容	事務所家賃		
備 考	94,000円×37/100=34,780円		

領収書貼付欄

領 収 証

渡 辺 均 様

No. _____

★ 194,000

11月3日事務所家賃として

平成30年11月3日 印 上記正に領収いたしました

内 訳

取扱金額	[REDACTED]
消費税額(%)	[REDACTED]

200円

※領収書及び内容を証する書類を添付してください。
備考欄には按分率等を記入してください。

政務活動費(事務所費)使用実績表 (平成30年11月分)

会派名	新市民クラブ		議員名	渡辺 均
事務所名	渡辺均事務所		所在地	新潟市中央区女池北1-8-7
政務活動使用割合(B)/(A)			55/147 (37%)	
日	曜日	総使用時間(A)	内、政務活動使用時間(B)	政務活動使用内容
1	木	7	2	待機児童対策に関する資料収集
2	金	7	3	コミュニティ施設(自治会館・集会場)に関する資料収集
3	土	0	0	
4	日	0	0	
5	月	7	3	市民要望受け付け
6	火	7	3	公共交通政策に関する資料収集
7	水	7	2	西堀地下駐車場、西堀ローサ関係資料収集
8	木	7	3	佐渡世界遺産登録に関する資料収集
9	金	7	2	DMOに関する資料収集
10	土	0	0	
11	日	0	0	
12	月	7	2	プロ野球球団誘致に関する資料収集
13	火	7	3	職員再就職の現状に関する資料収集
14	水	7	4	雇用対策に関する資料収集
15	木	7	3	老人憩いの家に関する資料収集
16	金	7	2	市民要望受け付け
17	土	0	0	
18	日	0	0	
19	月	7	3	モノレール関係資料収集
20	火	7	2	認知症関係資料収集
21	水	7	2	市役所・水道局のコールセンターに関する資料収集
22	木	7	3	市民要望受け付け
23	金	0	0	
24	土	0	0	
25	日	0	0	
26	月	7	2	食(新潟ラーメン等)に関する資料収集
27	火	7	3	グリーン購入法に関する資料収集
28	水	7	3	有機農法、自然農法に関する資料収集
29	木	7	2	学校給食に関する資料収集
30	金	7	3	市民要望受け付け
31				
計		147	55	

支 出 伝 票

会 派 名	新市民クラブ	議 員 名	渡辺 均
支出年度	平成30年度	整理番号 (項目別)	9
支出項目	<input type="checkbox"/> 調査研究費 <input type="checkbox"/> 広聴費 <input type="checkbox"/> 資料作成費 <input checked="" type="checkbox"/> 事務所費 <input type="checkbox"/> 研修費 <input type="checkbox"/> 要請・陳情活動費 <input type="checkbox"/> 資料購入費 <input type="checkbox"/> 広報費 <input type="checkbox"/> 会議費 <input type="checkbox"/> 人件費		
実施年月日	平成30年12月 1日～平成30年12月31日		
支出年月日	平成30年12月 1日		
支出金額	36,660円		
支出先	XXXXXXXXXX		
使 途 内 容	事務所家賃		
備 考	94,000円×39/100=36,660円		

領収書貼付欄

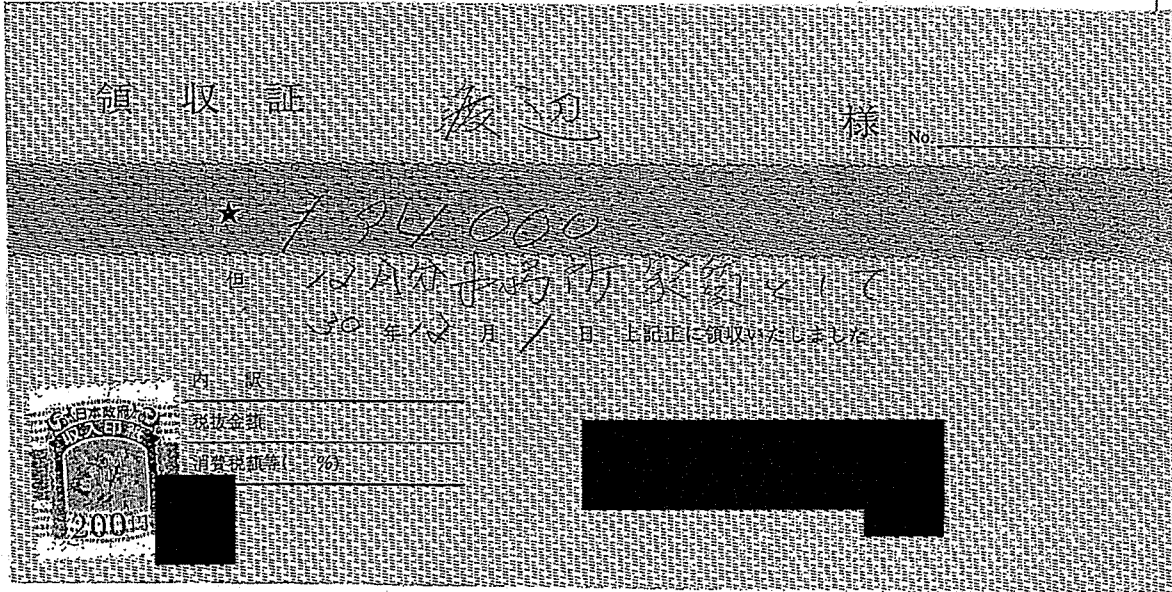

※領収書及び内容を証する書類を添付してください。

備考欄には按分率等を記入してください。

政務活動費(事務所費)使用実績表 (平成30年12月分)

会派名	新市民クラブ		議員名	渡辺 均	
事務所名	渡辺均事務所		所在地	新潟市中央区女池北1-8-7	
政務活動使用割合(B)/(A)			52/133 (39%)		
日	曜日	総使用時間(A)	内、政務活動使用時間(B)	政務活動使用内容	
1	土	0	0		
2	日	0	0		
3	月	7	3	市民要望受け付け	
4	火	7	2	地域振興に関する資料収集	
5	水	7	2	消防関係資料収集	
6	木	7	3	市民要望受け付け	
7	金	7	2	給食関係資料収集	
8	土	0	0		
9	日	0	0		
10	月	7	3	市民要望受け付け	
11	火	7	3	水道事業に関する資料収集	
12	水	7	3	救命救急に関する資料収集	
13	木	7	2	新潟テルサ関係資料収集	
14	金	7	2	スポーツセンター(体育館含む)に関する資料収集	
15	土	0	0		
16	日	0	0		
17	月	7	4	小学校グランド芝生化に関する資料収集	
18	火	7	2	除雪対策に関する資料収集	
19	水	7	4	文化関係資料収集	
20	木	7	3	社会福祉協議会事業に関する資料収集	
21	金	7	2	市民要望受け付け	
22	土	0	0		
23	日	0	0		
24	月	0	0		
25	火	7	2	市民要望受け付け	
26	水	7	3	博物館関係資料収集	
27	木	7	4	待機児童対策に関する資料収集	
28	金	7	3	待機児童対策に関する資料収集	
29	土	0	0		
30	日	0	0		
31	月	0	0		
計		133	52		

支 出 伝 票

会 派 名	新市民クラブ	議 員 名	渡辺 均
支出年度	平成30年度	整理番号 (項目別)	10
支出項目	<input type="checkbox"/> 調査研究費 <input type="checkbox"/> 広聴費 <input type="checkbox"/> 資料作成費 <input checked="" type="checkbox"/> 事務所費 <input type="checkbox"/> 研修費 <input type="checkbox"/> 要請・陳情活動費 <input type="checkbox"/> 資料購入費 <input type="checkbox"/> 広報費 <input type="checkbox"/> 会議費 <input type="checkbox"/> 人件費		
実施年月日	平成31年 1月 1日～平成31年 1月31日		
支出年月日	平成31年 1月 4日		
支出金額	47,000円		
支出先	XXXXXXXXXX		
使 途 内 容	事務所家賃		
備 考	94,000円×50/100=47,000円		

領収書貼付欄

領 収 証 渡 辺 様 No. _____

★ 124,000

明分事務所家賃として

31年1月4日 正真正に領収いたしました

印 取

<table border="1" style="width: 100%; border-collapse: collapse;"> <tr> <td style="width: 50%; text-align: center;"> </td> <td style="width: 50%;"> 支払金額 </td> </tr> <tr> <td style="text-align: center;"> </td> <td> 消費税額 </td> </tr> <tr> <td style="text-align: center;"> </td> <td> 消費税額合 </td> </tr> </table>		支払金額		消費税額		消費税額合	<table border="1" style="width: 100%; border-collapse: collapse;"> <tr> <td style="width: 50%; text-align: center;"> </td> <td style="width: 50%; text-align: center;"> </td> </tr> </table>		
	支払金額								
	消費税額								
	消費税額合								

※領収書及び内容を証する書類を添付してください。
備考欄には按分率等を記入してください。

様式 1.3 (議員用)

政務活動費(事務所費)使用実績表 (平成31年1月分)

会 派 名		新市民クラブ		議 員 名		渡 辺 均	
事 務 所 名		渡辺均事務所		所 在 地		新潟市中央区女池北1-8-7	
政務活動使用割合 (B) / (A)				56 / 112 (50%)			
日	曜日	総使用時間 (A)	内、政務活動 使用時間 (B)	政務活動使用内容			
1	火	0	0				
2	水	0	0				
3	木	0	0				
4	金	0	0				
5	土	0	0				
6	日	0	0				
7	月	0	0				
8	火	7	3	市民要望受け付け			
9	水	7	4	健康寿命延伸施策に関する資料収集			
10	木	7	3	水産政策(全国含む)に関する資料収集			
11	金	7	3	園芸・花木に関する資料収集			
12	土	0	0				
13	日	0	0				
14	月	0	0				
15	火	7	4	市民要望受け付け			
16	水	7	3	公共建築に関する資料収集			
17	木	7	4	道路計画関係資料収集・整理			
18	金	7	3	下水道計画関係資料収集			
19	土	0	0				
20	日	0	0				
21	月	7	3	公園関係資料収集			
22	火	7	4	河川対策、排水対策に関する資料収集			
23	水	0	0				
24	木	7	4	IT、AI関係資料収集			
25	金	7	3	IT、AI関係資料収集			
26	土	0	0				
27	日	0	0				
28	月	7	4	市民要望受け付け			
29	火	7	3	財政状況に関する資料収集			
30	水	7	4	用地対策に関する資料収集			
31	木	7	4	都市政策に関する資料収集			
計		112	56				

支 出 伝 票

会 派 名	新市民クラブ	議 員 名	渡 辺 均
支 出 年 度	平成30年度	整理番号 (項目別)	//
支 出 項 目	<input type="checkbox"/> 調査研究費 <input type="checkbox"/> 広聴費 <input type="checkbox"/> 資料作成費 <input checked="" type="checkbox"/> 事務所費 <input type="checkbox"/> 研修費 <input type="checkbox"/> 要請・陳情活動費 <input type="checkbox"/> 資料購入費 <input type="checkbox"/> 広報費 <input type="checkbox"/> 会議費 <input type="checkbox"/> 人件費		
実施年月日	平成31年 2月 1日～平成31年 2月28日		
支出年月日	平成31年 2月 1日		
支 出 金 額	36,660円		
支 出 先	XXXXXXXXXX		
使 途 内 容	事務所家賃		
備 考	94,000円×39/100=36,660円		

領収書貼付欄

領 収 証

No. 784000

94,000
 円
 新市民クラブ事務所
 平成31年 2月 1日 上記正に領収いたしました

内 訳

消費税額

消費税額

XXXXXXXXXX

※領収書及び内容を証する書類を添付してください。
備考欄には按分率等を記入してください。

様式13 (議員用)

政務活動費(事務所費)使用実績表 (平成31年2月分)

会派名	新市民クラブ		議員名	渡辺 均	
事務所名	渡辺均事務所		所在地	新潟市中央区女池北1-8-7	
政務活動使用割合(B)/(A)			53/133 (39%)		
日	曜日	総使用時間(A)	内、政務活動使用時間(B)	政務活動使用内容	
1	金	7	2	男女共同参画に関する資料収集	
2	土	0	0		
3	日	0	0		
4	月	7	3	市民要望受け付け	
5	火	7	2	文化、スポーツに関する資料収集	
6	水	7	4	水族館(全国含む)に関する資料収集	
7	木	7	2	マンガ政策に関する資料収集	
8	金	7	3	アリーナ、ドーム球場に関する資料収集	
9	土	0	0		
10	日	0	0		
11	月	0	0		
12	火	7	2	市民要望受け付け	
13	水	7	4	中学校の部活に関する資料収集	
14	木	7	3	児童相談所に関する資料収集	
15	金	7	2	障がい福祉政策に関する資料収集	
16	土	0	0		
17	日	0	0		
18	月	7	2	高齢者支援に関する資料収集	
19	火	7	3	航空機産業に関する資料収集	
20	水	7	4	港湾空港に関する資料収集	
21	木	7	3	環日本海観光政策に関する資料収集	
22	金	7	2	市民要望受け付け	
23	土	0	0		
24	日	0	0		
25	月	7	3	市民要望受け付け	
26	火	7	4	新潟駅立体交差事業(全国含む)資料収集	
27	水	7	2	廃棄物対策に関する資料収集	
28	木	7	3	環境対策に関する資料収集	
29					
30					
31					
計		133	53		