

平成31年4月26日

新潟市議会議長 永井武弘様

会派名 新市民クラブ

議員名 佐藤耕一



平成30年度政務活動費収支報告書

新潟市議会政務活動費の交付に関する条例第9条に基づき、平成30年度政務活動費収支報告書を提出します。

1 収入 (単位 円)

	金額	備考
政務活動費	1,440,000	@120,000×12月

2 支出 (単位 円)

科目	金額	備考
調査研究費	67,334	別紙のとおり
研修費		
広報費		
広聴費		
要請・陳情活動費		
会議費		
資料作成費		
資料購入費	11,987	別紙のとおり
人件費		
事務所費		
合計	79,321	

3 残額 1,360,679円

様式4

支出伝票一覧表

会派名	新市民クラブ		議員名	佐藤耕一
支出年度	平成30年度	支出項目	調査研究費	NO. 1
整理番号	支出年月日	支出内容	支出金額(円)	備 考
1	H30.5.28	ガソリン代	4,567	
2	H30.6.22	ガソリン代	2,528	
3	H30.6.27	携帯電話代	2,382	
4	H30.7.18	携帯電話代	2,415	
5	H30.7.25	ガソリン代	2,555	
6	H30.8.27	ガソリン代	4,128	
7	H30.9.21	ガソリン代	4,915	
8	H30.9.21	携帯電話代	2,355	
9	H30.10.21	携帯電話代	2,412	
10	H30.10.26	ガソリン代	2,428	
11	H30.11.19	携帯電話代	2,436	
12	H30.11.28	ガソリン代	2,439	
13	H30.12.17	携帯電話代	2,859	
14	H30.12.21	ガソリン代	4,946	
15	H31.1.22	携帯電話代	2,476	
16	H31.1.24	ガソリン代	2,363	
17	H31.2.22	ガソリン代	6,738	
18	H31.2.25	携帯電話代	2,550	
19	H31.3.17	携帯電話代	2,787	
20	H31.3.26	ガソリン代	2,487	
21	H31.4.24	ガソリン代	4,568	
		小 計	67,334	
		合 計	67,334	

支出伝票

会 派 名	新市民クラブ	議員名	佐藤耕一
支出年度	平成30年度	整理番号 (項目別)	
支出項目	<input checked="" type="checkbox"/> 調査研究費 <input type="checkbox"/> 広聴費 <input type="checkbox"/> 資料作成費 <input type="checkbox"/> 事務所費 <input type="checkbox"/> 研修費 <input type="checkbox"/> 要請・陳情活動費 <input type="checkbox"/> 資料購入費 <input type="checkbox"/> 広報費 <input type="checkbox"/> 会議費 <input type="checkbox"/> 人件費		
実施年月日	平成30年4月4日 から 平成30年4月27日		
支出年月日	平成30年5月28日		
支出金額	4,567 円		
支出先	株式会社田中石油		
使途内容	ガソリン代		
備 考	13,702 円 × 1/3 = 4,567 円		

領収書貼付欄

(調査研究費)

新潟しんきん キャッシュサービス
お取引明細票

30 05 28 1370013ル-0030

お振込	お振込金額
¥432	¥13,270*
14:27	

001000000004

硬貨 ¥2 おつり ¥300

振込依頼内容

受取人 (カ)タナカセキユ 様

依頼人 サトウコウイチジ ムシヨ 様

TEL 025-283-6625

振込券ですが、再発行要

新潟しんきん

※領収書及び内容を証する書類を添付してください。

備考欄には按分率等を記入してください。

請求書

毎度有難うございます。下記の通り御請求申し上げます。

U5020007165#

402433

佐藤耕一事務所 様

SSコード	111621
お客様コード	
ご請求	30年 4月30日
お支払	30年 5月マツ日

株式会社 田中石油
山二ツ 給油所
〒950-0922
新潟市中央区山二ツ3丁目33番11号

当月ご請求額	13270
--------	-------

口座名
株式会社 田中石油

お振込は、

お振込手数料はご負担下さいますようお願い致します

前月請求額	当月ご入金額	差引繰越額	当月お買上額
			983
			13270

消費税額

13270

前月繰越内訳	前々々月以前	前々月	前月	当月お買上額には、 消費税が含まれています。
--------	--------	-----	----	---------------------------

数量合計	スーパーゼアス	ゼアス	灯油	軽油	自動車用潤滑油
		9170			

月日	伝票番号	商品名	数量	単位	単価	お買上金額/ご入金額	代
4	410579	出光ゼアス	4470	ℓ	134	5989	他
4	2710477	出光ゼアス	4700	ℓ	134	6298	他
		小計 (8%対象)				12287	
		消費税 (8%) 合計				983	
		0001 計				13270	
		合計 (当月お買上額)				13270	

支出伝票

会 派 名	新市民クラブ	議員名	佐藤耕一
支出年度	平成30年度	整理番号 (項目別)	2
支出項目	<input checked="" type="checkbox"/> 調査研究費 <input type="checkbox"/> 広聴費 <input type="checkbox"/> 資料作成費 <input type="checkbox"/> 事務所費 <input type="checkbox"/> 研修費 <input type="checkbox"/> 要請・陳情活動費 <input type="checkbox"/> 資料購入費 <input type="checkbox"/> 広報費 <input type="checkbox"/> 会議費 <input type="checkbox"/> 人件費		
実施年月日	平成30年5月22日		
支出年月日	平成30年6月22日		
支出金額	2,528 円		
支 出 先	株式会社田中石油		
使 途 内 容	ガソリン代		
備 考	7,586 円 × 1/3 = 2,528 円		

領収書貼付欄

(調査研究費)

新潟しんきん キャッシュサービス
お取引明細票

30 06 22 13700137-0008

お振込	¥7,154*
¥432	
14:15	
	001000000000 おつり ¥2,414

振込依頼内容

XXXXXXXXXXXXXXXXXXXX

受取人 (カ)タナカセキユ 様

依頼人 サトウコウイチジムシヨ 様

TEL 025-283-6625

振込手数料はお客様負担です。この欄に記入してください。

新潟しんきん *****

※領収書及び内容を証する書類を添付してください。

備考欄には按分率等を記入してください。

請求書

毎度有難うございます。下記の通り御請求申し上げます。

402433

佐藤耕一事務所 様

SSコード	111621
お客様コード	
ご請求	30年 5月31日
お支払	30年 6月マツ日

株式会社 田中石油
山二ツ 給油所
〒950-0922
新潟市中央区山二ツ3丁目33番11号

当月ご請求額	7,154
--------	-------

口座名
株式会社 田中石油

お振込は、

お振込手数料はご負担下さいますようお願い致します

前月請求額	当月ご入金額	差引繰越額	当月お買上額
13270			530) 消費税額 7,154

前月繰越内訳	前々々月以前	前々月	前月	当月お買上額には、消費税が含まれています。
			13270	

数量合計	スーパーゼアス	ゼアス	灯油	軽油	自動車用潤滑油
		4800			

月日	伝票番号	商品名	数量	単位	単価	お買上金額/ご入金額	代
	52210558	出光ゼアス	4800	ℓ	138	6624	他
		消費税(8%)合計				530	
		0001 計				7,154	
		合計(当月お買上額)				7,154	

支 出 伝 票

会 派 名	新市民クラブ	議員名	佐藤耕一
支 出 年 度	平成30年度	整理番号 (項目別)	3
支 出 項 目	<input checked="" type="checkbox"/> 調査研究費 <input type="checkbox"/> 広聴費 <input type="checkbox"/> 資料作成費 <input type="checkbox"/> 事務所費 <input type="checkbox"/> 研修費 <input type="checkbox"/> 要請・陳情活動費 <input type="checkbox"/> 資料購入費 <input type="checkbox"/> 広報費 <input type="checkbox"/> 会議費 <input type="checkbox"/> 人件費		
実施年月日	平成30年4月11日 から 平成30年5月10日		
支出年月日	平成30年6月27日		
支 出 金 額	2,382 円		
支 出 先	ソフトバンク株式会社		
使 途 内 容	携帯電話代		
備 考	7,146 円 × 1/3 = 2,382 円		

領収書貼付欄 (調査研究費)

受取書(ご依頼人控え)RECEIPT

本取日	年	月	日
金額	17,765円		
系行	ソフトバンク株式会社(モバイル)		
委託人	ソフトバンク株式会社(モバイル)		
預金種目	口座番号		
ご依頼人	佐藤 耕一		
	様		
銀行	支店		

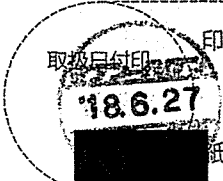

請求金額に加え、手数料は
お客さま負担となります。
(銀行・コンビニ・お客様選)

※領収書及び内容を証する書類を添付してください。
備考欄には按分率等を記入してください。

支 出 伝 票

会 派 名	新市民クラブ	議員名	佐藤耕一
支出年度	平成30年度	整理番号 (項目別)	4
支出項目	<input checked="" type="checkbox"/> 調査研究費 <input type="checkbox"/> 広聴費 <input type="checkbox"/> 資料作成費 <input type="checkbox"/> 事務所費 <input type="checkbox"/> 研修費 <input type="checkbox"/> 要請・陳情活動費 <input type="checkbox"/> 資料購入費 <input type="checkbox"/> 広報費 <input type="checkbox"/> 会議費 <input type="checkbox"/> 人件費		
実施年月日	平成30年5月11日 から 平成30年6月10日		
支出年月日	平成30年7月18日		
支出金額	2,415 円		
支 出 先	ソフトバンク株式会社		
使 途 内 容	携帯電話代		
備 考	7,245 円 × 1/3 = 2,415 円		

領収書貼付欄

(調査研究費)

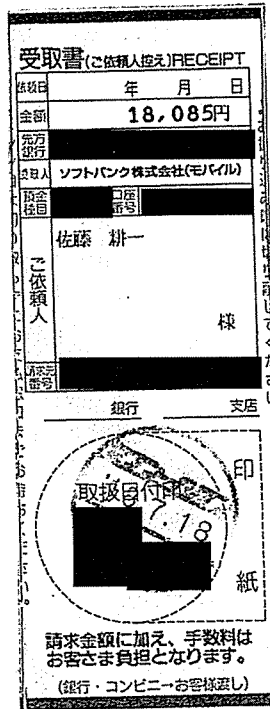

※領収書及び内容を証する書類を添付してください。
備考欄には按分率等を記入してください。

支出伝票

会 派 名	新市民クラブ	議 員 名	佐藤耕一
支 出 年 度	平成30年度	整理番号 (項目別)	5
支 出 項 目	<input checked="" type="checkbox"/> 調査研究費 <input type="checkbox"/> 広聴費 <input type="checkbox"/> 資料作成費 <input type="checkbox"/> 事務所費 <input type="checkbox"/> 研修費 <input type="checkbox"/> 要請・陳情活動費 <input type="checkbox"/> 資料購入費 <input type="checkbox"/> 広報費 <input type="checkbox"/> 会議費 <input type="checkbox"/> 人件費		
実施年月日	平成30年6月8日		
支出年月日	平成30年7月25日		
支 出 金 額	2,555 円		
支 出 先	株式会社田中石油		
使 途 内 容	ガソリン代		
備 考	7,665 円 × 1/3 = 2,555 円		

領収書貼付欄

(調査研究費)

新潟しんきん キャッシュサービス
お取引明細票

30 07 25 13700137-0024

お振込 ¥7,233*

¥432

13:05

001000000000

硬貨 ¥65 おつり ¥2,400

振込依頼内容

受取人 (カ)タナカセキユ 様

依頼人 サトウコウイチジ ムシヨ 様

TEL 025-283-6625

振込/ATM再発行要
※必ずこの記号

◎新潟しんきん

※領収書及び内容を証する書類を添付してください。

備考欄には按分率等を記入してください。

請求書

毎度有難うございます。下記の通り御請求申し上げます。

佐藤耕一事務所 様

SSコード	111621
お客様コード	
ご請求	30年 6月30日
お支払	30年 7月マツ日

株式会社 田中石油
 山二ツ 給油所
 〒950-0922
 新潟市中央区山二ツ3丁目33番11号

当月ご請求額	7,233
--------	-------

口座名
 株式会社 田中石油

お振込は、

お振込手数料はご負担下さいませようお願い致します

前月請求額	7,154	当月ご入金額		差引繰越額		当月お買上額	5,360	消費税額	7,233
-------	-------	--------	--	-------	--	--------	-------	------	-------

前月繰越内訳
 前々々月以前 前々々月 前々月 当月お買上額には、消費税が含まれています。

数量合計	スーパーゼアス	ゼアス	灯油	軽油	自動車用潤滑油
		4750			

月日	伝票番号	商品名	数量	単位	単価	お買上金額/ご入金額	代
6	810671	出光ゼアス	4750	ℓ	141	6,697	他
		消費税(8%)合計				536	
		0001 計				7,233	
		合計(当月お買上額)				7,233	

請求書

毎度有難うございます。下記の通り御請求申し上げます。

佐藤耕一事務所 様

SSコード	111621
お客様コード	
ご請求	30年 7月31日
お支払	30年 8月マツ日

株式会社 田中石油
 山二ツ 給油所
 〒950-0922
 新潟市中央区山二ツ3丁目33番11号

当月ご請求額	11,953
--------	--------

口座名
 株式会社 田中石油

お振込は、
 お振込手数料はご負担下さいますようお願い致します

前月請求額	7,233	当月ご入金額		差引繰越額		当月お買上額	11,953	消費税額	885
-------	-------	--------	--	-------	--	--------	--------	------	-----

前月繰越内訳	前々々月以前	前々月	前月	7,233	当月お買上額には、 消費税が含まれています。
--------	--------	-----	----	-------	---------------------------

数量合計	スーパーゼアス	ゼアス	灯油	軽油	自動車用潤滑油
		7850			

月日	伝票番号	商品名	数量	単位	単価	お買上金額/ご入金額	代
7/1	110445	出光ゼアス	4700	ℓ	141	6627	他
7/21	110117	出光ゼアス	3150	ℓ	141	4441	他
		小計 (8%対象)				11068	
		消費税 (8%) 合計				885	
		0001 計				11953	
		合計 (当月お買上額)				11953	

支 出 伝 票

会 派 名	新市民クラブ	議員名	佐藤耕一
支出年度	平成30年度	整理番号 (項目別)	7
支出項目	<input checked="" type="checkbox"/> 調査研究費 <input type="checkbox"/> 広聴費 <input type="checkbox"/> 資料作成費 <input type="checkbox"/> 事務所費 <input type="checkbox"/> 研修費 <input type="checkbox"/> 要請・陳情活動費 <input type="checkbox"/> 資料購入費 <input type="checkbox"/> 広報費 <input type="checkbox"/> 会議費 <input type="checkbox"/> 人件費		
実施年月日	平成30年8月5日 から 平成30年8月23日		
支出年月日	平成30年9月21日		
支出金額	4,915 円		
支 出 先	株式会社田中石油		
使 途 内 容	ガソリン代		
備 考	14,746 円 × 1/3 = 4,915 円		
領収書貼付欄	(調査研究費)		

新潟しんきん キャッシュサービス
お取引明細票

30 09 21 1370013ℓ-0031

お振込 ¥14,314*

¥432
14:36

0010000000004

硬貨 ¥751 おつり ¥5
振込依頼内容

受取人 (カ)タナカセキユ 様
依頼人 サトウコウイチシムシヨ 様
TEL 025-283-6625

振込カード再発行要

新潟しんきん

※領収書及び内容を証する書類を添付してください。
備考欄には按分率等を記入してください。

請求書

毎度有難うございます。下記の通り御請求申し上げます。

09020006611#

402433

佐藤耕一事務所 様

SSコード	111621
お客様コード	
ご請求	30年 8月31日
お支払	30年 9月マツ日

株式会社 田中石油
山二ツ 給油所
〒950-0922
新潟市中央区山二ツ3丁目33番11号

当月ご請求額	14314
--------	-------

口座名
株式会社 田中石油

お振込は、

お振込手数料はご負担下さいますようお願い致します

前月請求額	当月ご入金額	差引繰越額	当月お買上額
11953			1060)消費税額 14314

前月繰越内訳	前々々月以前	前々月	前月	当月お買上額には、 消費税が含まれています。
			11953	

数量合計	スーパーゼアス	ゼアス	灯油	軽油	自動車用潤滑油
		9400			

月日	伝票番号	商品名	数量	単位	単価	お買上金額/ご入金額	代
8	510154	出光ゼアス	4700	ℓ	141	6627	他
823	10757	出光ゼアス	4700	ℓ	141	6627	他
		小計 (8%対象)				13254	
		消費税 (8%) 合計				1060	
		0001 計				14314	
		合計 (当月お買上額)				14314	

支 出 伝 票

会 派 名	新市民クラブ	議員名	佐藤耕一
支出年度	平成30年度	整理番号 (項目別)	8
支出項目	<input checked="" type="checkbox"/> 調査研究費 <input type="checkbox"/> 広聴費 <input type="checkbox"/> 資料作成費 <input type="checkbox"/> 事務所費 <input type="checkbox"/> 研修費 <input type="checkbox"/> 要請・陳情活動費 <input type="checkbox"/> 資料購入費 <input type="checkbox"/> 広報費 <input type="checkbox"/> 会議費 <input type="checkbox"/> 人件費		
実施年月日	平成30年7月11日 から 平成30年8月10日		
支出年月日	平成30年9月21日		
支出金額	2,355 円		
支 出 先	ソフトバンク株式会社		
使 途 内 容	携帯電話代		
備 考	7,067 円 × 1/3 = 2,355 円		

領収書貼付欄

(調査研究費)

受取書(ご依頼人控え) RECEIPT

支払日 年 月 日

金額 17,616円

発行 銀行

支払人 ソフトバンク株式会社(モバイル)

預金 口座

振替 振替

ご依頼人 佐藤 耕一 様

銀行 支店

取付日付印
18.9.21

紙

請求金額に加え、手数料は
お客様負担となります。
(銀行・コンビニへお任せ下さい)

※領収書及び内容を証する書類を添付してください。

備考欄には按分率等を記入してください。

支出伝票

会 派 名	新市民クラブ	議員名	佐藤耕一
支 出 年 度	平成30年度	整理番号 (項目別)	9
支 出 項 目	<input checked="" type="checkbox"/> 調査研究費 <input type="checkbox"/> 広聴費 <input type="checkbox"/> 資料作成費 <input type="checkbox"/> 事務所費 <input type="checkbox"/> 研修費 <input type="checkbox"/> 要請・陳情活動費 <input type="checkbox"/> 資料購入費 <input type="checkbox"/> 広報費 <input type="checkbox"/> 会議費 <input type="checkbox"/> 人件費		
実施年月日	平成30年8月11日 から 平成30年9月10日		
支出年月日	平成30年10月21日		
支 出 金 額	2,412 円		
支 出 先	ソフトバンク株式会社		
使 途 内 容	携帯電話代		
備 考	7,238 円 × 1/3 = 2,412 円		

領収書貼付欄

(調査研究費)

受取書(ご依頼人控え)RECEIPT

支払日	年 月 日
全額	18,435円
元方銀行	XXXXXXXXXX
受取人	ソフトバンク株式会社(モバイル)
預金種目	<input type="checkbox"/> 口座番号
ご依頼人	佐藤 耕一
銀行	支店

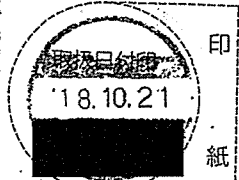

印 紙

請求金額に加え、手数料は
お客様負担となります。
(銀行・コンビニ・お支払先)

※領収書及び内容を証する書類を添付してください。

備考欄には按分率等を記入してください。

請求書

毎度有難うございます。下記の通り御請求申し上げます。

402433

佐藤耕一事務所 様

SSコード	111621
お客様コード	
ご請求	30年 9月30日
お支払	30年10月マツ日

株式会社 田中石油
 山二ツ 給油所
 〒950-0922
 新潟市中央区山二ツ3丁目33番11号

当月ご請求額	6853
--------	------

口座名
 株式会社 田中石油

お振込は、
 お振込手数料はご負担下さいますようお願い致します

前月請求額	当月ご入金額	差引繰越額	当月お買上額
14314			508)消費税額 6853

前月繰越内訳	前々々月以前	前々月	前月	当月お買上額には、 消費税が含まれています。
			14314	

数量合計	スーパーゼアス	ゼアス	灯油	軽油	自動車用潤滑油
		4500			

月日	伝票番号	商品名	数量	単位	単価	お買上金額/ご入金額	代 行
9/5	10185	出光ゼアス	4500	ℓ	141	6345	他
		消費税(8%)合計				508	
		0001 計				6853	
		合計(当月お買上額)				6853	

支出伝票

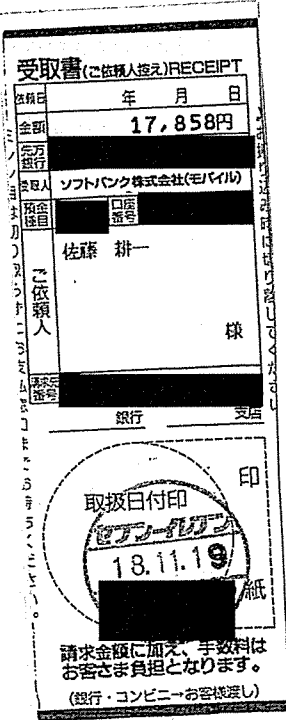
会 派 名	新市民クラブ	議員名	佐藤耕一
支出年度	平成30年度	整理番号 (項目別)	11
支出項目	<input checked="" type="checkbox"/> 調査研究費 <input type="checkbox"/> 広聴費 <input type="checkbox"/> 資料作成費 <input type="checkbox"/> 事務所費 <input type="checkbox"/> 研修費 <input type="checkbox"/> 要請・陳情活動費 <input type="checkbox"/> 資料購入費 <input type="checkbox"/> 広報費 <input type="checkbox"/> 会議費 <input type="checkbox"/> 人件費		
実施年月日	平成30年9月11日 から 平成30年10月10日		
支出年月日	平成30年11月19日		
支出金額	2,436 円		
支 出 先	ソフトバンク株式会社		
使 途 内 容	携帯電話代		
備 考	7,309 円 × 1/3 = 2,436 円		
領収書貼付欄		(調査研究費)	
			

※領収書及び内容を証する書類を添付してください。
備考欄には按分率等を記入してください。

請求書

毎度有難うございます。下記の通り御請求申し上げます。

102433

佐藤耕一事務所 様

SSコード	111621
お客様コード	
ご請求	30年10月31日
お支払	30年11月マツ日

株式会社 田中石油
 山二ツ 給油所
 〒950-0922
 新潟市中央区山二ツ3丁目33番11号

当月ご請求額	6887
--------	------

口座名
 株式会社 田中石油

お振込は、
 お振込手数料はご負担下さいませようお願い致します

前月請求額	当月ご入金額	差引繰越額	当月お買上額
6853			510 6887

消費税額

前月繰越内訳	前々々月以前	前々月	前月
			6853

当月お買上額には、
 消費税が含まれています。

数量合計	スーパーゼアス	ゼアス	灯油	軽油	自動車用潤滑油
		4460			

月日	伝票番号	商品名	数量	単価	お買上金額/ご入金額	代
10	910571	出光ゼアス	4460	143	6377	他
		消費税(8%)合計			510	
		0001 計			6887	
		合計(当月お買上額)			6887	

支出伝票

会 派 名	新市民クラブ	議員名	佐藤耕一
支出年度	平成30年度	整理番号 (項目別)	14
支出項目	<input checked="" type="checkbox"/> 調査研究費 <input type="checkbox"/> 広聴費 <input type="checkbox"/> 資料作成費 <input type="checkbox"/> 事務所費 <input type="checkbox"/> 研修費 <input type="checkbox"/> 要請・陳情活動費 <input type="checkbox"/> 資料購入費 <input type="checkbox"/> 広報費 <input type="checkbox"/> 会議費 <input type="checkbox"/> 人件費		
実施年月日	平成30年11月4日 から 平成30年11月26日		
支出年月日	平成30年12月21日		
支出金額	4,946 円		
支 出 先	株式会社田中石油		
使 途 内 容	ガソリン代		
備 考	14,840 円 × 1/3 = 4,946 円		

領収書貼付欄

(調査研究費)

新潟しんきん キャッシュサービス
お取引明細票

30 12 21 13700139-0011

お振込 ¥14,408*

¥432
14:49

001000000005
おつり ¥160

振込依頼内容

受取人 (カ)タナカセキユ 様
依頼人 サトウコウイチジ ムシヨ 様
TEL 025-283-6625

振込カード再発行要
好みます。この場

新潟しんきん

※領収書及び内容を証する書類を添付してください。

備考欄には按分率等を記入してください。

請求書

毎度有難うございます。下記の通り御請求申し上げます。

402433

佐藤耕一事務所 様

SSコード	111621
お客様コード	
ご請求	30年11月30日
お支払	30年12月マツ日

株式会社 田中石油
 山二ツ 給油所
 〒950-0922
 新潟市中央区山二ツ3丁目33番11号

当月ご請求額	14408
--------	-------

口座名
株式会社 田中石油

お振込は、

お振込手数料はご負担下さいませようお願い致します

前月請求額	当月ご入金額	差引繰越額	当月お買上額
6887			1067)消費税額 14408

前月繰越内訳	前々々月以前	前々月	前月	6887
--------	--------	-----	----	------

当月お買上額には、
消費税が含まれています。

数量合計	スーパーゼアス	ゼアス	灯油	軽油	自動車用潤滑油
		9401			

月日	伝票番号	商品名	数量	単位	単価	お買上金額/ご入金額	代
11	410151	出光ゼアス	4601	ℓ	146	6717	他
11	2610138	出光ゼアス	4800	ℓ	138	6624	他
		小計 (8%対象)				13341	
		消費税 (8%) 合計				1067	
		0001 計				14408	
		合計 (当月お買上額)				14408	

支 出 伝 票

会 派 名	新市民クラブ	議員名	佐藤耕一
支 出 年 度	平成30年度	整理番号 (項目別)	15
支 出 項 目	<input checked="" type="checkbox"/> 調査研究費 <input type="checkbox"/> 広聴費 <input type="checkbox"/> 資料作成費 <input type="checkbox"/> 事務所費 <input type="checkbox"/> 研修費 <input type="checkbox"/> 要請・陳情活動費 <input type="checkbox"/> 資料購入費 <input type="checkbox"/> 広報費 <input type="checkbox"/> 会議費 <input type="checkbox"/> 人件費		
実施年月日	平成30年11月11日 から 平成30年12月10日		
支出年月日	平成31年1月22日		
支 出 金 額	2,476 円		
支 出 先	ソフトバンク株式会社		
使 途 内 容	携帯電話代		
備 考	7,429 円 × 1/3 = 2,476 円		

領収書貼付欄

(調査研究費)

受取書(ご依頼人控え)RECEIPT

年月日	年 月 日
金額	31,834円
振込 銀行	ソフトバンク株式会社(モバイル)
振込 元金 振込 口座 番号	ソフトバンク株式会社(モバイル)
ご依頼人	佐藤 耕一 様
印	紙

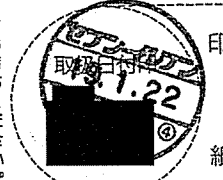

銀行 支店

請求金額に加え、手数料は
お客様負担となります。
(銀行・コンビニ・お客様選)

※領収書及び内容を証する書類を添付してください。

備考欄には按分率等を記入してください。

全後納
郵便

〒950-0951
新潟県新潟市中央区鳥屋野3-1-11

佐藤 耕一 様

H-12G1AE21510123797#

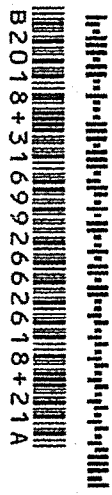

今月のトピックス (TOPICS)

●窓口払いのご請求書でお支払いされているお客さまは、随時変更時に振替口座振替の分別払いの受付ができません。MySoftBankよりお支払いの方法をご確認のうえ、口座振替もしくはクレジットカード払いへ変更手続きをお願いいたします。
●口座振替をご利用のお客さまで、振替不足により一定の回数で引き落としができなかった場合、振込用紙によるご請求書へお支払い方法を変更することがあります。(振込用紙の発行手数料および支払処理料を加算してご請求いたしますのでご注意ください)

お問い合わせ先 (INFORMATION)

ソフトバンク ソフトバンクお問い合わせセンター
カスタマーサポート または ☎0800-919-0157
受付時間 (Business Hour) 月～日 (Mon-Sun) 年中無休 9:00～20:00
日本語対応センターは、24時間受付しております。Automatic voice service available 24hrs

SoftBank ソフトバンク株式会社
〒981-8393 宮城県仙台市青葉区12番

※お支払のしるしは、お支払のしるしを必ずご確認ください。
ご不明の点につきましては、お問い合わせください。

ご利用料金内訳明細書

お客さまのご請求日は毎月10日になります。 請求日 2018年 12月 21日
請求書番号 (お客さま番号等) 料金 内訳 金額 (円) 振込先

項目	金額 (円)	振込先
手数料 請求書発行手数料	200	8%
小計	5,246	
※ 基本料 通話定額サービス基本料 (11月11日～12月10日)	3,200	8%
※ 割引 サービス割引 (4年契約)	-1,300	8%
※ 通話料 通話定額サービス基本料 対象外通話	7,000	8%
※ 定額料 サービス定額 50GB	-1,000	8%
※ 割引 おうち割 光セット	0	8%
※ 通話料 SIMメール (MMS) @019 47591PKT	0	8%
※ 通話料 サービス通信 (3G) @019 624378PKT	0	8%
※ 通話料 サービス通信 (4G) @019 504101172PKT	0	8%
※ 通話料 (通話料合計 504773141PKT 160.18GB)	0	8%
※ 通話料 メール (SMS) (YM/他社宛)	30	8%
※ 通話料 メール (SMS) (YM/他社宛)	30	8%
※ 月額料 ウェブ他利用料	467	8%
※ 月額料 ソフトバンクWi-Fiサービス	-467	8%
※ 月額料 ソフトバンクWi-Fiサービス (11月7日 × 100%)	593	8%
※ 月額料 サービス定額	-2,019	8%
その他 サービス料	2	8%
合計 (内消費税等 (8%))	30,238	
(内消費税等 (8%))	19,956	
消費税等 (8%)	1,596	
消費税等 (8%)	1,596	
消費税等 (8%)	31,834	
消費税等 (8%)	6,879	
消費税等 (8%)	X1,08	
消費税等 (8%)	=7,429	

※サービス利用料は、請求書発行日より前日までに必ずお支払いください。お支払いが遅れた場合は、遅延料がかかります。

支出伝票

会 派 名	新市民クラブ	議員名	佐藤耕一
支 出 年 度	平成30年度	整理番号 (項目別)	16
支 出 項 目	<input checked="" type="checkbox"/> 調査研究費 <input type="checkbox"/> 広聴費 <input type="checkbox"/> 資料作成費 <input type="checkbox"/> 事務所費 <input type="checkbox"/> 研修費 <input type="checkbox"/> 要請・陳情活動費 <input type="checkbox"/> 資料購入費 <input type="checkbox"/> 広報費 <input type="checkbox"/> 会議費 <input type="checkbox"/> 人件費		
実施年月日	平成30年12月19日		
支出年月日	平成31年1月24日		
支 出 金 額	2,363 円		
支 出 先	株式会社田中石油		
使 途 内 容	ガソリン代		
備 考	7,089 円 × 1/3 = 2,363 円		
領収書貼付欄	(調査研究費)		

新潟しんさん キャッシュサービス
お取引明細票

31 01 24 13700139-0018

お振込	¥6,657*
¥432	
14:38	
001000000000	
硬貨 ¥4 おつり	¥2,915
振込依頼内容	
受取人 (カ)タナカセキョ 様	
依頼人 サトウコウイチジ ムシヨ 様	
TEL 025-283-6625	
振込カード再発行要	
新潟しんさん *****	

※領収書及び内容を証する書類を添付してください。
備考欄には按分率等を記入してください。

請求書

毎度有難うございます。下記の通り御請求申し上げます。

01050007077#

402433

佐藤耕一事務所 様

SSコード	111621
お客様コード	
ご請求	30年12月31日
お支払	31年 1月マツ日

株式会社 田中石油
山二ツ 給油所
〒950-0922
新潟市中央区山二ツ3丁目33番11号

当月ご請求額	6657
--------	------

口座名
株式会社 田中石油

お振込は、
お振込手数料はご負担下さいますようお願い致します

前月請求額	当月ご入金額	差引繰越額	当月お買上額
14408			493)消費税額 6657

前月繰越内訳 前々々月以前 前々々月 前々月 当月お買上額には、消費税が含まれています。

数量合計	スーパーゼアス	ゼアス	灯油	軽油	自動車用潤滑油
		4600			

月日	伝票番号	商品名	数量	単位	単価	お買上金額/ご入金額	代
1219	10519	出光ゼアス	4600	ℓ	134	6164	他
		消費税(8%)合計				493	
		0001計				6657	
		合計(当月お買上額)				6657	

支 出 伝 票

会 派 名	新市民クラブ	議 員 名	佐藤耕一
支 出 年 度	平成30年度	整理番号 (項目別)	17
支 出 項 目	<input checked="" type="checkbox"/> 調査研究費 <input type="checkbox"/> 広聴費 <input type="checkbox"/> 資料作成費 <input type="checkbox"/> 事務所費 <input type="checkbox"/> 研修費 <input type="checkbox"/> 要請・陳情活動費 <input type="checkbox"/> 資料購入費 <input type="checkbox"/> 広報費 <input type="checkbox"/> 会議費 <input type="checkbox"/> 人件費		
実施年月日	平成31年1月2日 から 平成31年1月21日		
支出年月日	平成31年2月22日		
支 出 金 額	6,738 円		
支 出 先	株式会社田中石油		
使 途 内 容	ガソリン代		
備 考	20,214 円 × 1/3 = 6,738 円		

領収書貼付欄

(調査研究費)

新潟しんさく キャッシュサービス
お取引明細票

毎ページご利用いただきありがとうございます。
 本取引の明細は半紙のとおりにございます。
 裏面のご案内をお読みください。

お 取 扱 日	取扱全所店番	通 番
31.02.22	1370013	0018
全所店番	お取引店	口座番号
お 振 込		お 取 引 金 額
手数料 ¥432		¥19,782*
取引時間 14:26	お取引検数部	
ページ	002000000000	
硬貨 ¥214	振込依頼内容	
受取人 (カ)タナカセキユ 様		
依頼人 サトウコウイチジムシヨ 様		
TEL 025-283-6625		
振込を二下再発行要 ありません。この面。		印紙税申告額 付につき新潟 *****

新潟しんさく

※領収書及び内容を証する書類を添付してください。
備考欄には按分率等を記入してください。

請求書

毎度有難うございます。下記の通り御請求申し上げます。

402433

佐藤耕一事務所 様

SSコード	111621
お客様コード	
ご請求	31年 1月31日
お支払	31年 2月マツ日

株式会社 田中石油
 山二ツ 給油所
 〒950-0922
 新潟市中央区山二ツ3丁目33番11号

当月ご請求額	19782
--------	-------

口座名
 株式会社 田中石油

お振込は、
 お振込手数料はご負担下さいますようお願い致します

前月請求額	当月ご入金額	差引繰越額	当月お買上額
6657			14651 19782

消費税額

前月繰越内訳	前々々月以前	前々月	前月
			6657

当月お買上額には、
 消費税が含まれています。

数量合計	スーパーゼアス	ゼアス	灯油	軽油	自動車用潤滑油
		13810			

月日	伝票番号	商品名	数量	単位	単価	お買上金額/ご入金額	代行
1	210355	出光ゼアス	4400	ℓ	134	5896	他
115	10615	出光ゼアス	4700	ℓ	132	6204	他
121	10245	出光ゼアス	4710	ℓ	132	6217	他
		小計 (8%対象)				18317	
		消費税 (8%) 合計				1465	
		0001 計				19782	
		合計 (当月お買上額)				19782	

支 出 伝 票

会 派 名	新市民クラブ	議員名	佐藤耕一
支出年度	平成30年度	整理番号 (項目別)	18
支出項目	<input checked="" type="checkbox"/> 調査研究費 <input type="checkbox"/> 広聴費 <input type="checkbox"/> 資料作成費 <input type="checkbox"/> 事務所費 <input type="checkbox"/> 研修費 <input type="checkbox"/> 要請・陳情活動費 <input type="checkbox"/> 資料購入費 <input type="checkbox"/> 広報費 <input type="checkbox"/> 会議費 <input type="checkbox"/> 人件費		
実施年月日	平成30年12月11日 から 平成31年1月10日		
支出年月日	平成31年2月25日		
支出金額	2,550 円		
支出先	ソフトバンク株式会社		
使途内容	携帯電話代		
備 考	7,652 円 × 1/3 = 2,550 円		

領収書貼付欄

(調査研究費)

受取書(ご依頼人控え)RECEIPT

支払日	年 月 日								
金額	18,202円								
振込銀行	ソフトバンク株式会社(セブイル)								
振込口座	[銀行] [支店] [口座番号]								
ご依頼人	佐藤 耕一 様								
銀行	[銀行] [支店]								
<div style="border: 2px solid black; border-radius: 50%; width: 80px; height: 80px; margin: 0 auto; display: flex; align-items: center; justify-content: center;"> 19.2.25 </div>									
<small>請求金額に加え、手数料はお客さま負担となります。 (銀行・コンビニーお客様窓口)</small>									

※領収書及び内容を証する書類を添付してください。

備考欄には按分率等を記入してください。

後納
便

950-0951
新潟県新潟市中央区馬屋野 3-1-11

佐藤 耕一 様

H-01G1AE21510122936#

B20191316992662619121A

今月のトピックス (TOPICS)

●窓口払いのご請求をお支払いされているお客さまは、機械変更時に振替口座振替代金の分別払いの受付ができません。My SoftBankよりお支払い方法をご希望の際は、口座振替おしりくはクレジットカードから払いへ変更手続きをお願いたします。
●口座振替をご利用のお客さまで、残高不足により一定の回数で引き落としができなかった場合、振込口座によるご請求書へお支払い方法を変更することがあります。(振込口座の残高引当料および払込処理手数料を加算してご請求いたしますのでご注意ください)

お問い合わせ先 (INFORMATION)

ソフトバンク
ソフトバンク株式会社
カスタマーサポート 株式会社@0800-919-0157
受付時間 (Business hours) 月-日 (Mon.-Sun.) 年中無休 9:00-20:00
お問い合わせ先 E-Mail: 24時間受付でお客さまの Automatic voice service available 24hrs

SoftBank ソフトバンク株式会社
〒981-3898 宮城県仙台市青葉区12号

※本日からソフトバンクのサービスが変更となります。詳しくはソフトバンクのホームページをご覧ください。

ご利用料金内訳明細書
お客さまのご請求額は毎月10日になります。お客さまご契約数 発行日 2019年 1月 21日
電話番号 (お客さま番号等) 内訳金額 (円) 振込先

手続料	請求内容	金額	振込先
手数料	請求内容	200	8%
手数料	請求内容	5,246	8%
手数料	請求内容	3,200	8%
手数料	請求内容	-1,300	8%
手数料	請求内容	7,440	8%
手数料	請求内容	-1,000	8%
手数料	請求内容	0	8%
手数料	請求内容	0	8%
手数料	請求内容	39	8%
手数料	請求内容	81	8%
手数料	請求内容	300	8%
手数料	請求内容	467	8%
手数料	請求内容	-467	8%
手数料	請求内容	343,500	8%
手数料	請求内容	-2,019	8%
手数料	請求内容	17,469	8%
手数料	請求内容	9,163	8%
手数料	請求内容	9,163	8%
手数料	請求内容	7,333	8%
手数料	請求内容	18,202	8%
手数料	請求内容	7,086	8%
手数料	請求内容	X 108	8%
手数料	請求内容	= 7,652	8%

※本日からソフトバンクのサービスが変更となります。詳しくはソフトバンクのホームページをご覧ください。
お問い合わせ先 E-Mail: 24時間受付でお客さまの Automatic voice service available 24hrs

支 出 伝 票

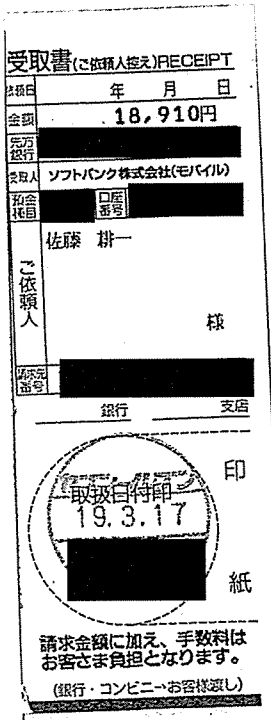
会 派 名	新市民クラブ	議員名	佐藤耕一
支 出 年 度	平成30年度	整理番号 (項目別)	19
支 出 項 目	<input checked="" type="checkbox"/> 調査研究費 <input type="checkbox"/> 広聴費 <input type="checkbox"/> 資料作成費 <input type="checkbox"/> 事務所費 <input type="checkbox"/> 研修費 <input type="checkbox"/> 要請・陳情活動費 <input type="checkbox"/> 資料購入費 <input type="checkbox"/> 広報費 <input type="checkbox"/> 会議費 <input type="checkbox"/> 人件費		
実施年月日	平成31年1月11日 から 平成31年2月10日		
支出年月日	平成31年3月17日		
支 出 金 額	2,787 円		
支 出 先	ソフトバンク株式会社		
使 途 内 容	携帯電話代		
備 考	8,361 円 × 1/3 = 2,787 円		
領収書貼付欄		(調査研究費)	
			

※領収書及び内容を証する書類を添付してください。
備考欄には按分率等を記入してください。

後納
便

950-0951
新潟県新潟市中央区鳳凰町3-1-11

佐藤 耕一 様

H-02G1AE21510121967#

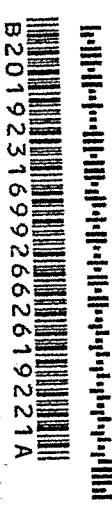

今月のトピックス (TOPICS)

●窓口でのお支払いと比べてお支払いが楽な方法です。
●口座振替をご利用いただけます。
●お支払いの履歴がいつでも確認できます。
●お支払いの履歴がいつでも確認できます。

お問合せ先 (INFORMATION)

ソニーバンク
カスタマーセンター
受付時間 (Business Hour) 月～日 (Mon-Fri) 9:00-20:00
日曜祭日休 (Sun, Holiday) 24時間サービスあり (Automatic voice service available 24hrs)
〒981-3393 宮城県仙台市青葉区中央1-12-1
SoNBank ソニーバンク株式会社

※この領収書は、お支払いの履歴を確認するためのものです。
※この領収書は、お支払いの履歴を確認するためのものです。

ご利用料金内訳詳細
お支払の金額は毎月10日になります。
お支払ご契約数
発行日 2019年 2月 21日
内訳金額 (円) 地区分

手数料	請求内容	金額	内訳	金額 (円)	地区分
手数料	請求内容	200		200	%
手数料	請求内容	5,246		5,246	%
手数料	請求内容	3,200		3,200	%
手数料	請求内容	-1,500		-1,500	%
手数料	請求内容	1,000		1,000	%
手数料	請求内容	-1,000		-1,000	%
手数料	請求内容	0		0	%
手数料	請求内容	0		0	%
手数料	請求内容	0		0	%
手数料	請求内容	30		30	%
手数料	請求内容	126		126	%
手数料	請求内容	300		300	%
手数料	請求内容	467		467	%
手数料	請求内容	-467		-467	%
手数料	請求内容	343,500		343,500	%
手数料	請求内容	-2,019		-2,019	%
手数料	請求内容	18,125		18,125	%
手数料	請求内容	9,819		9,819	%
手数料	請求内容	9,785		9,785	%
手数料	請求内容	785		785	%
手数料	請求内容	18,910		18,910	%
手数料	請求内容	7,742		7,742	%
手数料	請求内容	X1,08		X1,08	%
手数料	請求内容	= 8361		= 8361	%

※この領収書は、お支払いの履歴を確認するためのものです。
※この領収書は、お支払いの履歴を確認するためのものです。

支出伝票

会 派 名	新市民クラブ	議員名	佐藤耕一
支出年度	平成30年度	整理番号 (項目別)	20
支出項目	<input checked="" type="checkbox"/> 調査研究費 <input type="checkbox"/> 広聴費 <input type="checkbox"/> 資料作成費 <input type="checkbox"/> 事務所費 <input type="checkbox"/> 研修費 <input type="checkbox"/> 要請・陳情活動費 <input type="checkbox"/> 資料購入費 <input type="checkbox"/> 広報費 <input type="checkbox"/> 会議費 <input type="checkbox"/> 人件費		
実施年月日	平成31年2月1日 から 平成31年2月15日		
支出年月日	平成31年3月26日		
支出金額	2,487 円		
支 出 先	株式会社田中石油		
使 途 内 容	ガソリン代		
備 考	7,461 円 × 1/3 = 2,487 円		

領収書貼付欄

(調査研究費)

新潟しんきん キャッシュサービス
お取引明細票

印紙が利用いたる方がございます
お取引の明細は下記のとおりでございます
裏面の記載をお読みください

お振込日	振込金額	振込番	番
31.03.26	13700139	-0004	
金融機関番号	お取引番	口座番号	

お振込	お取引金額
手数料 ¥432	¥7,029*
振込時間 10:47	お取引振込番
ヘーダ	0000000000007
硬貨 ¥521 おつり ¥60	

振込依頼内容

受取人 (カ) タナカセキユ 様
依頼人 サトウコウイチジ ムシヨ 様
TEL 025-283-6625

振込は必ず下取金行要
印紙納付申告納
付につき新潟
※※※※※※

新潟しんきん

※領収書及び内容を証する書類を添付してください。
備考欄には按分率等を記入してください。

請求書

毎度有難うございます。下記の通り御請求申し上げます。

402433

佐藤耕一事務所 様

SSコード	111621
お客様コード	
ご請求	31年 2月28日
お支払	31年 3月マツ日

株式会社 田中石油
山二ツ 給油所
〒950-0922
新潟市中央区山二ツ3丁目33番11号

当月ご請求額	7029
--------	------

口座名
株式会社 田中石油

お振込は、
お振込手数料はご負担下さいますようお願い致します

前月請求額	当月ご入金額	差引繰越額	当月お買上額
19782		(-6657)	1014 13686

前月繰越内訳	前々々月以前	前々月	前月	当月お買上額には、消費税が含まれています。
			19782	

数量合計	スーパーゼアス	ゼアス	灯油	軽油	自動車用潤滑油
		9600			

月日	伝票番号	商品名	数量	単位	単価	お買上金額/ご入金額	代目
2/11	110477	出光ゼアス	4800	ℓ	132	6336	他
2/15	10516	出光ゼアス	4800	ℓ	132	6336	他
		小計 (8%対象)				12672	
		消費税 (8%) 合計				1014	
		0001 計				13686	
		合計 (当月お買上額)				13686	

支出伝票

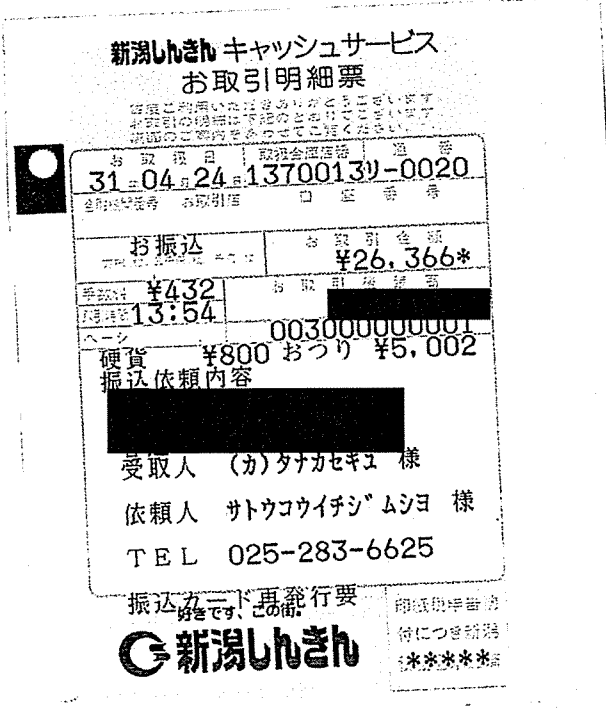
会 派 名	新市民クラブ	議員名	佐藤耕一
支出年度	平成30年度	整理番号 (項目別)	21
支出項目	<input checked="" type="checkbox"/> 調査研究費 <input type="checkbox"/> 広聴費 <input type="checkbox"/> 資料作成費 <input type="checkbox"/> 事務所費 <input type="checkbox"/> 研修費 <input type="checkbox"/> 要請・陳情活動費 <input type="checkbox"/> 資料購入費 <input type="checkbox"/> 広報費 <input type="checkbox"/> 会議費 <input type="checkbox"/> 人件費		
実施年月日	平成31年3月1日 から 平成31年3月15日		
支出年月日	平成31年4月24日		
支出金額	4,568 円		
支 出 先	株式会社田中石油		
使 途 内 容	ガソリン代		
備 考	13,704 円 × 1/3 = 4,568 円		
領収書貼付欄		(調査研究費)	
			

※領収書及び内容を証する書類を添付してください。

備考欄には按分率等を記入してください。

請求書

950-0944
 新潟市中央区愛宕
 3-10-1 2階
 佐藤耕一事務所 御中

毎度有難う御座居ます。
 下記の通り御請求申し上げます。

株式会社 田中石油
 〒951-0162
 新潟市中央区
 3-3-3番1-1号

お客様コード
 ご請求 31年 3月31日
 お支払 31年 4月マツ日

お問合せは ☎ 025-286-6151
 FAX: 025-286-7621 1頁

月日	品番	商 品 名	数 量	単 価	お買上金額	ご入金額	代 行
3/11	110488	出光ゼアス	4500	132	5940		新潟中央 他
3/15	10299	出光ゼアス	4810	132	6349		新潟中央 他
小計(8%対象)					16709	22800	12,289
消費税(8%)合計					1336	1824	X 1,08
【消費税対象外商品】							
0001 合計					19709	26293	=13,272

数量合計	入金合計	売上合計	今回消費税
スーパーゼアス 14110		26293	1824

④ 前月ご請求額	⑤ 当月ご入金額	⑥ 差引繰越額	⑦ 当月お買上額	⑧ 当月ご請求額
13686			19709 26293	26366 32950

お振込は []
 お振込手数料はご負担下さいませようお願い致します 口座名 株式会社 田中石油

様式4

支出伝票一覧表

会派名	新市民クラブ		議員名	佐藤耕一
支出年度	平成30年度	支出項目	資料購入費	NO. 1
整理番号	支出年月日	支出内容	支出金額(円)	備考
1	H30.4.25	「しんぶん赤旗」日曜版	823	第一紙は新潟日報
2	H30.5.21	「しんぶん赤旗」日曜版	823	第一紙は新潟日報
3	H30.6.7	書籍代	2,613	「一番わかりやすい日本経済入門」「銀行消滅」
4	H30.6.29	「しんぶん赤旗」日曜版	823	第一紙は新潟日報
5	H30.7.30	「しんぶん赤旗」日曜版	823	第一紙は新潟日報
6	H30.8.30	「しんぶん赤旗」日曜版	823	第一紙は新潟日報
7	H30.9.28	「しんぶん赤旗」日曜版	823	第一紙は新潟日報
8	H30.10.25	「しんぶん赤旗」日曜版	823	第一紙は新潟日報
9	H30.12.25	「しんぶん赤旗」日曜版	823	第一紙は新潟日報
10	H31.1.25	「しんぶん赤旗」日曜版	930	第一紙は新潟日報
11	H31.2.25	「しんぶん赤旗」日曜版	930	第一紙は新潟日報
12	H31.3.20	「しんぶん赤旗」日曜版	930	第一紙は新潟日報
		小計	11,987	
		合計	11,987	

支 出 伝 票

会 派 名	新市民クラブ	議員名	佐藤耕一
支 出 年 度	平成30年度	整理番号 (項目別)	/
支 出 項 目	<input type="checkbox"/> 調査研究費 <input type="checkbox"/> 広聴費 <input type="checkbox"/> 資料作成費 <input type="checkbox"/> 事務所費 <input type="checkbox"/> 研修費 <input type="checkbox"/> 要請・陳情活動費 <input checked="" type="checkbox"/> 資料購入費 <input type="checkbox"/> 広報費 <input type="checkbox"/> 会議費 <input type="checkbox"/> 人件費		
実施年月日	平成30年4月1日 から 平成30年4月30日		
支出年月日	平成30年4月25日		
支 出 金 額	823 円		
支 出 先	日本共産党新潟地区委員会		
使 途 内 容	「しんぶん赤旗」日曜版		
備 考	第一紙は新潟日報 $823 \text{ 円} \times 1 = 823 \text{ 円}$		
領収書貼付欄		(資料購入費)	

佐藤 耕一 様

新聞・雑誌名	部数	金額
「しんぶん赤旗」日曜版	1	823

823 円

2018 年 4 月分

上記の金額をしかいいただきました。
ありがとうございます。

日本共産党新潟地区委員会
〒950-0086
新潟市中央区花園2-3-10
Tel 025-247-1346

領収日 4/25 署名

※領収書及び内容を証する書類を添付してください。
備考欄には按分率等を記入してください。

領収書貼付用紙

区域	お客様コード	領 収 証 (30年4月分)									
佐藤 耕一様 甲斐区 鳥屋野 3-1-11											
(発行日)	(領収番号)	(担当)									
<table border="1" style="width: 100%; border-collapse: collapse;"> <thead> <tr> <th style="width: 50%;">銘柄名</th> <th style="width: 25%;">部数</th> <th style="width: 25%;">金額</th> </tr> </thead> <tbody> <tr> <td>新潟日報</td> <td style="text-align: center;">1</td> <td style="text-align: center;">3,093</td> </tr> <tr> <td colspan="3" style="text-align: center;">Nippo Information Center</td> </tr> </tbody> </table>	銘柄名	部数	金額	新潟日報	1	3,093	Nippo Information Center			新潟日報 合計金額 3,093 円	
銘柄名	部数	金額									
新潟日報	1	3,093									
Nippo Information Center											
30年4月30日 新潟市中央区鳥屋野南3-14-11 ☎ 283-1660											
											

※重ならないように貼付してください。

支 出 伝 票

会 派 名	新市民クラブ	議員名	佐藤耕一
支 出 年 度	平成30年度	整理番号 (項目別)	2
支 出 項 目	<input type="checkbox"/> 調査研究費 <input type="checkbox"/> 広聴費 <input type="checkbox"/> 資料作成費 <input type="checkbox"/> 事務所費 <input type="checkbox"/> 研修費 <input type="checkbox"/> 要請・陳情活動費 <input checked="" type="checkbox"/> 資料購入費 <input type="checkbox"/> 広報費 <input type="checkbox"/> 会議費 <input type="checkbox"/> 人件費		
実施年月日	平成30年5月1日 から 平成30年5月31日		
支出年月日	平成30年5月21日		
支 出 金 額	823 円		
支 出 先	日本共産党新潟地区委員会		
使 途 内 容	「しんぶん赤旗」日曜版		
備 考	第一紙は新潟日報 <div style="text-align: center; font-size: 1.1em;">823 円 × 1 = 823 円</div>		
領収書貼付欄		(資料購入費)	
			

※領収書及び内容を証する書類を添付してください。
備考欄には按分率等を記入してください。

領収書貼付用紙

<table border="1" style="width: 100%; border-collapse: collapse;"> <tr> <td style="width: 50%; text-align: center;">区 域</td> <td style="width: 50%; text-align: center;">お客様コード</td> </tr> <tr> <td style="height: 20px;"></td> <td style="height: 20px;"></td> </tr> </table>	区 域	お客様コード			<h2 style="margin: 0;">領 収 証</h2> <p style="font-size: small;">(30 年 5 月分)</p>						
区 域	お客様コード										
<p style="font-size: large; margin: 0;">佐藤 耕一様</p> <p style="font-size: large; margin: 0;">中央区鳥屋野 3-1-11</p>											
(発行日)	(領収番号)	(担当)									
<table border="1" style="width: 100%; border-collapse: collapse;"> <tr> <th style="font-size: x-small;">銘 柄 名</th> <th style="font-size: x-small;">部 数</th> <th style="font-size: x-small;">金 額</th> </tr> <tr> <td style="text-align: center;">新潟日報</td> <td style="text-align: center;">31</td> <td style="text-align: center;">3,093</td> </tr> <tr> <td colspan="3" style="text-align: center;">Nippo Information Center</td> </tr> </table>	銘 柄 名	部 数	金 額	新潟日報	31	3,093	Nippo Information Center				
銘 柄 名	部 数	金 額									
新潟日報	31	3,093									
Nippo Information Center											
		<p style="font-size: small;">ご愛読ありがとうございました。 下記新聞代領収致しました。</p> <p style="font-size: large; margin: 0;">新潟日報</p> <table border="1" style="width: 100%; border-collapse: collapse;"> <tr> <th style="font-size: x-small;">合 計 金 額</th> </tr> <tr> <td style="text-align: center; font-size: large;">3,093 円</td> </tr> </table>	合 計 金 額	3,093 円							
合 計 金 額											
3,093 円											
<p style="font-size: small;">30年5月31日</p> <p style="font-size: small;">新潟市中央区鳥屋野南3-14-11 ☎283-1660</p>		<p style="font-size: large; margin: 0;">NIC 愛 読</p>									

※重ならないように貼付してください。

支出伝票

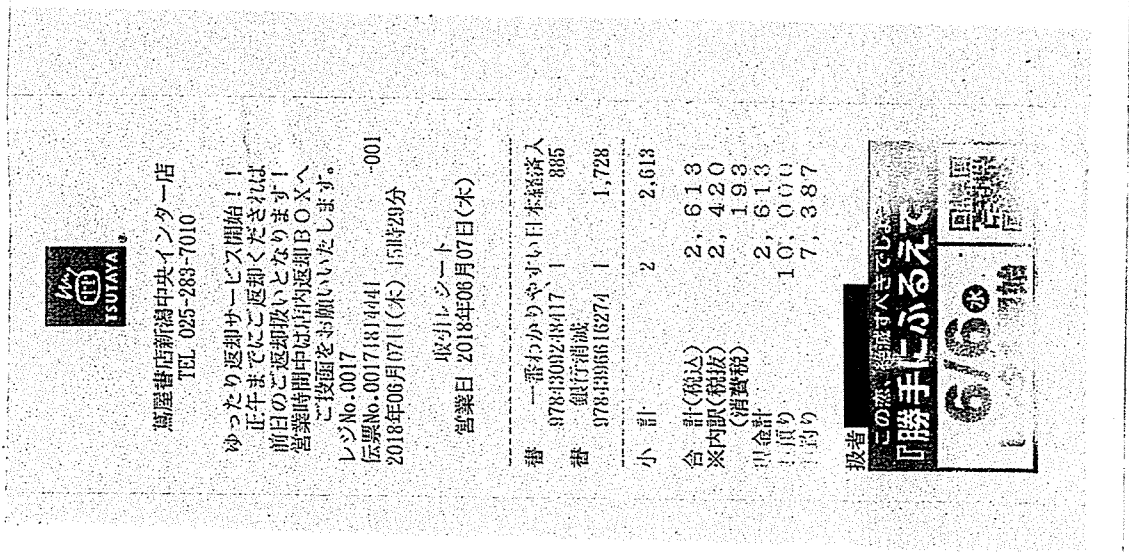
会 派 名	新市民クラブ	議員名	佐藤耕一
支出年度	平成30年度	整理番号 (項目別)	3
支出項目	<input type="checkbox"/> 調査研究費 <input type="checkbox"/> 広聴費 <input type="checkbox"/> 資料作成費 <input type="checkbox"/> 事務所費 <input type="checkbox"/> 研修費 <input type="checkbox"/> 要請・陳情活動費 <input checked="" type="checkbox"/> 資料購入費 <input type="checkbox"/> 広報費 <input type="checkbox"/> 会議費 <input type="checkbox"/> 人件費		
実施年月日	平成30年6月7日		
支出年月日	平成30年6月7日		
支出金額	2,613 円		
支 出 先	蔦屋書店新潟中央インター店		
使 途 内 容	書籍代		
備 考	「一番わかりやすい日本経済入門」「銀行消滅」 $2,613 \text{ 円} \times 1 = 2,613 \text{ 円}$		
領収書貼付欄	(資料購入費)		
			

※領収書及び内容を証する書類を添付してください。

備考欄には按分率等を記入してください。

支 出 伝 票

会 派 名	新市民クラブ	議員名	佐藤耕一
支出年度	平成30年度	整理番号 (項目別)	4
支出項目	<input type="checkbox"/> 調査研究費 <input type="checkbox"/> 広聴費 <input type="checkbox"/> 資料作成費 <input type="checkbox"/> 事務所費 <input type="checkbox"/> 研修費 <input type="checkbox"/> 要請・陳情活動費 <input checked="" type="checkbox"/> 資料購入費 <input type="checkbox"/> 広報費 <input type="checkbox"/> 会議費 <input type="checkbox"/> 人件費		
実施年月日	平成30年6月1日 から 平成30年6月30日		
支出年月日	平成30年6月29日		
支出金額	823 円		
支 出 先	日本共産党新潟地区委員会		
使 途 内 容	「しんぶん赤旗」日曜版		
備 考	第一紙は新潟日報 823 円 × 1 = 823 円		
領収書貼付欄		(資料購入費)	
			

※領収書及び内容を証する書類を添付してください。
 備考欄には按分率等を記入してください。

領収書貼付用紙

区域		お客様コード		領収証 (30年6月分)	
				佐藤 耕一様	
甲斐区鳥屋野		3-1-11			
(発行日)		(領収番号)		(担当)	
6枚 受取	銘柄名	部数	金額	ご愛読ありがとうございました。 下記新聞代領収致しました。	
	新潟日報	1	3,093	新潟日報	
Nippo Information Center				合計金額	
				3,093 円	
30年6月30日				NIC愛宕	
新潟市中央区鳥屋野南3-14-11 ☎283-1660				NIC愛宕	

※重ならないように貼付してください。

支 出 伝 票

会 派 名	新市民クラブ	議員名	佐藤耕一
支出年度	平成30年度	整理番号 (項目別)	5
支出項目	<input type="checkbox"/> 調査研究費 <input type="checkbox"/> 広聴費 <input type="checkbox"/> 資料作成費 <input type="checkbox"/> 事務所費 <input type="checkbox"/> 研修費 <input type="checkbox"/> 要請・陳情活動費 <input checked="" type="checkbox"/> 資料購入費 <input type="checkbox"/> 広報費 <input type="checkbox"/> 会議費 <input type="checkbox"/> 人件費		
実施年月日	平成30年7月1日 から 平成30年7月31日		
支出年月日	平成30年7月30日		
支出金額	823 円		
支出先	日本共産党新潟地区委員会		
使途内容	「しんぶん赤旗」日曜版		
備 考	第一紙は新潟日報 $823 \text{ 円} \times 1 = 823 \text{ 円}$		
領収書貼付欄		(資料購入費)	
			

※領収書及び内容を証する書類を添付してください。
 備考欄には按分率等を記入してください。

領収書貼付用紙

区域	お客様コード	領 収 証 (30年7月分)
		佐藤 耕一様
		中央区鳥屋野 3-1-11
(発行日)	(領収番号)	(担当)
新 潟 日 報	部 数	金 額
3/1	3,093	
Nippo Information Center		
		新潟日報 合計金額 3,093 円
30年7月31日		
新潟市中央区鳥屋野南3-14-11 ☎283-1660		NIC 愛宕

※重ならないように貼付してください。

支 出 伝 票

会 派 名	新市民クラブ	議員名	佐藤耕一
支出年度	平成30年度	整理番号 (項目別)	6
支出項目	<input type="checkbox"/> 調査研究費 <input type="checkbox"/> 広聴費 <input type="checkbox"/> 資料作成費 <input type="checkbox"/> 事務所費 <input type="checkbox"/> 研修費 <input type="checkbox"/> 要請・陳情活動費 <input checked="" type="checkbox"/> 資料購入費 <input type="checkbox"/> 広報費 <input type="checkbox"/> 会議費 <input type="checkbox"/> 人件費		
実施年月日	平成30年8月1日 から 平成30年8月31日		
支出年月日	平成30年8月30日		
支出金額	823 円		
支出先	日本共産党新潟地区委員会		
使 途 内 容	「しんぶん赤旗」日曜版		
備 考	第一紙は新潟日報 <div style="text-align: center; font-size: 1.1em;">823 円 × 1 = 823 円</div>		
領収書貼付欄		(資料購入費)	
			

※領収書及び内容を証する書類を添付してください。
 備考欄には按分率等を記入してください。

領収書貼付用紙

区域	お客様コード	領 収 証 (30年8月分)								
		佐藤 耕一様								
		中央区 烏屋野 3-1-11								
(発行日)	(領収番号)	(担当)								
新潟日報 愛宕 取	<table border="1" style="width: 100%; border-collapse: collapse;"> <thead> <tr> <th style="width: 33%;">品 名</th> <th style="width: 33%;">部 数</th> <th style="width: 33%;">金 額</th> </tr> </thead> <tbody> <tr> <td>新潟日報</td> <td>1</td> <td>3,093</td> </tr> </tbody> </table>	品 名	部 数	金 額	新潟日報	1	3,093	<p>ご愛読ありがとうございました。 下記新聞代領収致しました。</p> <p style="text-align: center;">新潟日報</p> <table border="1" style="width: 100%; border-collapse: collapse;"> <tr> <td style="text-align: center;">合計金額</td> </tr> <tr> <td style="text-align: center;">3,093 円</td> </tr> </table>	合計金額	3,093 円
品 名	部 数	金 額								
新潟日報	1	3,093								
合計金額										
3,093 円										
Nippo Information Center										
30年8月31日										
新潟市中央区烏屋野南3-14-11 ☎283-1660										

※重ならないように貼付してください。

支 出 伝 票

会 派 名	新市民クラブ	議員名	佐藤耕一								
支出年度	平成30年度	整理番号 (項目別)	7								
支出項目	<input type="checkbox"/> 調査研究費 <input type="checkbox"/> 広聴費 <input type="checkbox"/> 資料作成費 <input type="checkbox"/> 事務所費 <input type="checkbox"/> 研修費 <input type="checkbox"/> 要請・陳情活動費 <input checked="" type="checkbox"/> 資料購入費 <input type="checkbox"/> 広報費 <input type="checkbox"/> 会議費 <input type="checkbox"/> 人件費										
実施年月日	平成30年9月1日 から 平成30年9月30日										
支出年月日	平成30年9月28日										
支出金額	823 円										
支出先	日本共産党新潟地区委員会										
使途内容	「しんぶん赤旗」日曜版										
備 考	第一紙は新潟日報 823 円 × 1 = 823 円										
領収書貼付欄		(資料購入費)									
<div style="border: 1px solid black; padding: 10px; width: fit-content; margin: 0 auto;"> <table style="width: 100%; border-collapse: collapse;"> <tr> <td style="width: 60%; vertical-align: top;"> <p style="font-size: 1.2em; margin: 0;">佐藤 耕一</p> <p style="text-align: right; margin: 0;">様</p> <table style="width: 100%; border-collapse: collapse; margin-top: 5px;"> <tr> <td style="font-size: 0.8em;">新聞・雑誌名</td> <td style="font-size: 0.8em;">部数</td> <td style="font-size: 0.8em;">金額</td> </tr> <tr> <td>「しんぶん赤旗」日曜版</td> <td style="text-align: center;">1</td> <td style="text-align: right;">823</td> </tr> </table> </td> <td style="width: 40%; vertical-align: top; padding-left: 10px;"> <div style="text-align: center; border: 1px solid black; padding: 2px; margin-bottom: 5px;"> <small>日本共産党発行の</small> しんぶん赤旗 </div> <p style="text-align: center; margin: 0;">領 収 書</p> <p style="text-align: right; font-size: 1.2em; margin: 0;">823 円</p> <p style="text-align: center; margin: 0;">2018 年 9 月分</p> <p style="font-size: 0.8em; margin: 0;">上記の金額たしかにいただきました。 ありがとうございました。 日本共産党新潟地区委員会 〒950-0086 新潟市中央区花園2-3-10 Tel.025-247-1346</p> <p style="font-size: 0.8em; margin: 0;">領収日 9/28 扱書 XXXXXXXXXX</p> </td> </tr> </table> </div>				<p style="font-size: 1.2em; margin: 0;">佐藤 耕一</p> <p style="text-align: right; margin: 0;">様</p> <table style="width: 100%; border-collapse: collapse; margin-top: 5px;"> <tr> <td style="font-size: 0.8em;">新聞・雑誌名</td> <td style="font-size: 0.8em;">部数</td> <td style="font-size: 0.8em;">金額</td> </tr> <tr> <td>「しんぶん赤旗」日曜版</td> <td style="text-align: center;">1</td> <td style="text-align: right;">823</td> </tr> </table>	新聞・雑誌名	部数	金額	「しんぶん赤旗」日曜版	1	823	<div style="text-align: center; border: 1px solid black; padding: 2px; margin-bottom: 5px;"> <small>日本共産党発行の</small> しんぶん赤旗 </div> <p style="text-align: center; margin: 0;">領 収 書</p> <p style="text-align: right; font-size: 1.2em; margin: 0;">823 円</p> <p style="text-align: center; margin: 0;">2018 年 9 月分</p> <p style="font-size: 0.8em; margin: 0;">上記の金額たしかにいただきました。 ありがとうございました。 日本共産党新潟地区委員会 〒950-0086 新潟市中央区花園2-3-10 Tel.025-247-1346</p> <p style="font-size: 0.8em; margin: 0;">領収日 9/28 扱書 XXXXXXXXXX</p>
<p style="font-size: 1.2em; margin: 0;">佐藤 耕一</p> <p style="text-align: right; margin: 0;">様</p> <table style="width: 100%; border-collapse: collapse; margin-top: 5px;"> <tr> <td style="font-size: 0.8em;">新聞・雑誌名</td> <td style="font-size: 0.8em;">部数</td> <td style="font-size: 0.8em;">金額</td> </tr> <tr> <td>「しんぶん赤旗」日曜版</td> <td style="text-align: center;">1</td> <td style="text-align: right;">823</td> </tr> </table>	新聞・雑誌名	部数	金額	「しんぶん赤旗」日曜版	1	823	<div style="text-align: center; border: 1px solid black; padding: 2px; margin-bottom: 5px;"> <small>日本共産党発行の</small> しんぶん赤旗 </div> <p style="text-align: center; margin: 0;">領 収 書</p> <p style="text-align: right; font-size: 1.2em; margin: 0;">823 円</p> <p style="text-align: center; margin: 0;">2018 年 9 月分</p> <p style="font-size: 0.8em; margin: 0;">上記の金額たしかにいただきました。 ありがとうございました。 日本共産党新潟地区委員会 〒950-0086 新潟市中央区花園2-3-10 Tel.025-247-1346</p> <p style="font-size: 0.8em; margin: 0;">領収日 9/28 扱書 XXXXXXXXXX</p>				
新聞・雑誌名	部数	金額									
「しんぶん赤旗」日曜版	1	823									

※領収書及び内容を証する書類を添付してください。
 備考欄には按分率等を記入してください。

領収書貼付用紙

区域	お客様コード	領収証 (30年9月分)	
		佐藤 耕一様	
中央区鳥屋野		3-1-11	
(発行日)	(領収番号)	(担当)	
社 記 号 取	銘柄名	部数	金額
	新潟日報	1/1	3,093
Nippo Information Center			
ご愛読ありがとうございました。 下記新聞代領収致しました。			
新潟日報			
合計金額			
3,093 円			
30年9月30日			
新潟市中央区鳥屋野南3-14-11 ☎283-1660			
NIC 愛宕			

※重ならないように貼付してください。

支 出 伝 票

会 派 名	新市民クラブ	議員名	佐藤耕一
支 出 年 度	平成30年度	整理番号 (項目別)	8
支 出 項 目	<input type="checkbox"/> 調査研究費 <input type="checkbox"/> 広聴費 <input type="checkbox"/> 資料作成費 <input type="checkbox"/> 事務所費 <input type="checkbox"/> 研修費 <input type="checkbox"/> 要請・陳情活動費 <input checked="" type="checkbox"/> 資料購入費 <input type="checkbox"/> 広報費 <input type="checkbox"/> 会議費 <input type="checkbox"/> 人件費		
実施年月日	平成30年10月1日 から 平成30年10月31日		
支出年月日	平成30年10月25日		
支 出 金 額	823 円		
支 出 先	日本共産党新潟地区委員会		
使 途 内 容	「しんぶん赤旗」日曜版		
備 考	第一紙は新潟日報 823 円 × 1 = 823 円		

領収書貼付欄

(資料購入費)

<p style="font-size: 1.2em; margin: 0;">佐藤 耕一</p> <p style="text-align: right; margin: 0;">様</p> <table style="width: 100%; border-collapse: collapse; margin-top: 5px;"> <thead> <tr> <th style="font-size: 0.8em;">新聞・雑誌名</th> <th style="font-size: 0.8em;">部数</th> <th style="font-size: 0.8em;">金額</th> </tr> </thead> <tbody> <tr> <td style="border: 1px solid black;">「しんぶん赤旗」日曜版</td> <td style="border: 1px solid black; text-align: center;">1</td> <td style="border: 1px solid black; text-align: right;">823</td> </tr> </tbody> </table>	新聞・雑誌名	部数	金額	「しんぶん赤旗」日曜版	1	823	<div style="text-align: center; border: 1px solid black; padding: 2px; margin-bottom: 5px;"> <small>日本共産党発行の</small> <b style="font-size: 1.2em;">しんぶん赤旗 </div> <p style="text-align: center; margin: 0;">領 収 書</p> <p style="text-align: right; font-size: 1.2em; margin: 5px 0;">823 円</p> <p style="text-align: center; margin: 5px 0;">2018 年 10 月分</p> <p style="font-size: 0.8em; margin: 0;">上記の金額たしかにいただきました。 ありがとうございました。</p> <p style="font-size: 0.8em; margin: 0;">日本共産党新潟地区委員会 〒950-0086 新潟市中央区花園2-3-10 TEL025-247-1346</p> <p style="font-size: 0.8em; margin: 0;">領収日 10/25 扱者 XXXXXXXXXX</p>
新聞・雑誌名	部数	金額					
「しんぶん赤旗」日曜版	1	823					

※領収書及び内容を証する書類を添付してください。

備考欄には按分率等を記入してください。

領収書貼付用紙

区域	お客様コード	領収証 (30年10月分)	
中央区鳥屋野		佐藤 耕一様	
3-1-11			
(発行日)	(領収番号)	(担当)	
新潟日報	部数	金額	
3/1		3,093	
Nippo Information Center		新潟日報	
		合計金額	
		3,093 円	
30年10月31日		ご愛読ありがとうございます。 下記新聞代領収致しました。	
新潟市中央区鳥屋野南3-14-11 ☎283-1660		NIC愛宕	

※重ならないように貼付してください。

支出伝票

会 派 名	新市民クラブ	議員名	佐藤耕一
支出年度	平成30年度	整理番号 (項目別)	9
支出項目	<input type="checkbox"/> 調査研究費 <input type="checkbox"/> 広聴費 <input type="checkbox"/> 資料作成費 <input type="checkbox"/> 事務所費 <input type="checkbox"/> 研修費 <input type="checkbox"/> 要請・陳情活動費 <input checked="" type="checkbox"/> 資料購入費 <input type="checkbox"/> 広報費 <input type="checkbox"/> 会議費 <input type="checkbox"/> 人件費		
実施年月日	平成30年12月1日 から 平成30年12月31日		
支出年月日	平成30年12月25日		
支出金額	823 円		
支 出 先	日本共産党新潟地区委員会		
使 途 内 容	「しんぶん赤旗」日曜版		
備 考	第一紙は新潟日報 <div style="text-align: center; font-size: 1.1em;"> 823 円 × 1 = 823 円 </div>		

領収書貼付欄 (資料購入費)

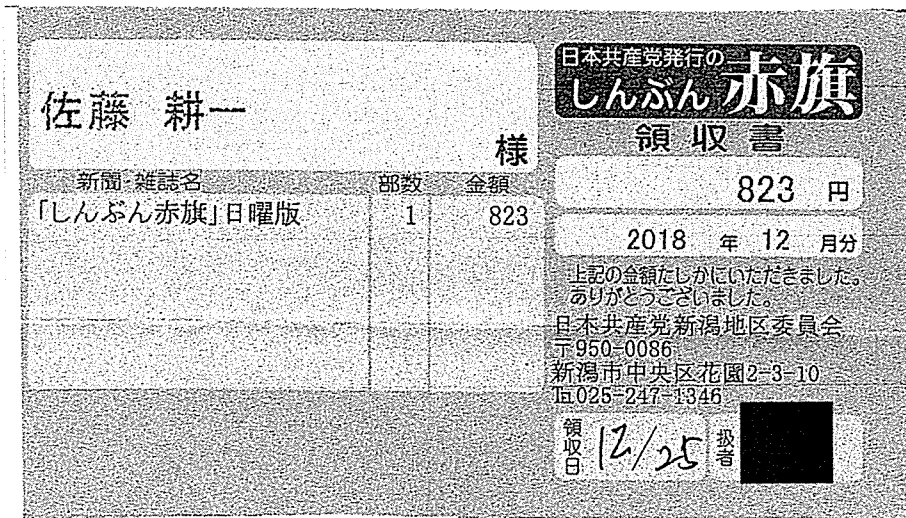

※領収書及び内容を証する書類を添付してください。
備考欄には按分率等を記入してください。

領収書貼付用紙

区域 お客様コード		領収証 (30年12月分)	
		佐藤 耕一様	
中央区鳥屋野 3-1-11			
(発行日)	(領収番号)	(担当)	
新潟日報	3/1	3,093	
Nippo Information Center		新潟日報	
		合計金額	
		3,093 円	
30年12月31日			
新潟市中央区鳥屋野南3-14-11		☎283-1660	NIC 愛宕

ご愛読ありがとうございました。
下記新聞代領収致しました。

新新潟日報
NIC愛宕
換取

※重ならないように貼付してください。

支 出 伝 票

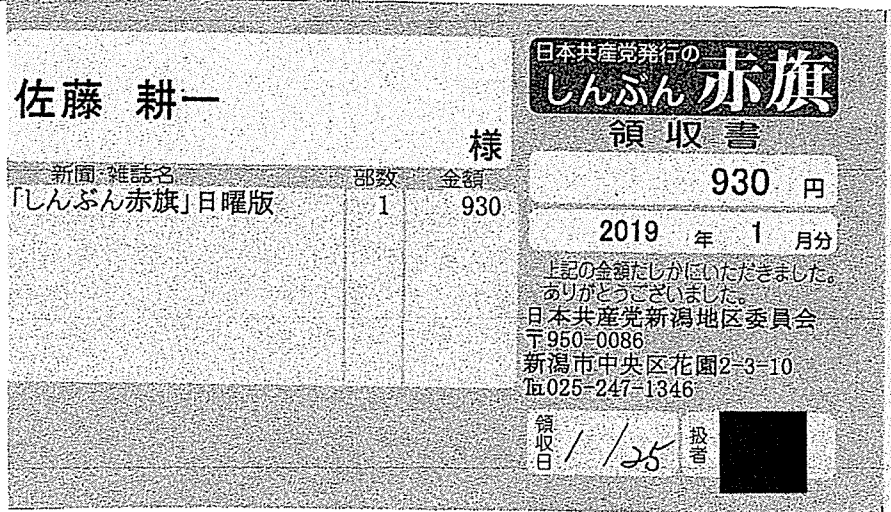
会 派 名	新市民クラブ	議員名	佐藤耕一
支出年度	平成30年度	整理番号 (項目別)	10
支出項目	<input type="checkbox"/> 調査研究費 <input type="checkbox"/> 広聴費 <input type="checkbox"/> 資料作成費 <input type="checkbox"/> 事務所費 <input type="checkbox"/> 研修費 <input type="checkbox"/> 要請・陳情活動費 <input checked="" type="checkbox"/> 資料購入費 <input type="checkbox"/> 広報費 <input type="checkbox"/> 会議費 <input type="checkbox"/> 人件費		
実施年月日	平成31年1月1日 から 平成31年1月31日		
支出年月日	平成31年1月25日		
支出金額	930 円		
支出先	日本共産党新潟地区委員会		
使途内容	「しんぶん赤旗」日曜版		
備 考	第一紙は新潟日報 930 円 × 1 = 930 円		
領収書貼付欄		(資料購入費)	
			

※領収書及び内容を証する書類を添付してください。
 備考欄には按分率等を記入してください。

領収書貼付用紙

区域	お客様コード	領収証 (31年 / 月分)	
		佐藤 耕一様	
中央区鳥屋野		3-1-11	
(発行日)	(領収番号)	(担当)	
新潟日報 愛宕 取	新潟日報	部数	金額
		1	3,093
Nippo Information Center		新潟日報 合計金額 3,093 円	
31年 / 月 / 日			
新潟市中央区鳥屋野南3-14-11 ☎283-1660		NIC 愛宕	

※重ならないように貼付してください。

支 出 伝 票

会 派 名	新市民クラブ	議員名	佐藤耕一
支 出 年 度	平成30年度	整理番号 (項目別)	
支 出 項 目	<input type="checkbox"/> 調査研究費 <input type="checkbox"/> 広聴費 <input type="checkbox"/> 資料作成費 <input type="checkbox"/> 事務所費 <input type="checkbox"/> 研修費 <input type="checkbox"/> 要請・陳情活動費 <input checked="" type="checkbox"/> 資料購入費 <input type="checkbox"/> 広報費 <input type="checkbox"/> 会議費 <input type="checkbox"/> 人件費		
実施年月日	平成31年2月1日 から 平成31年2月28日		
支出年月日	平成31年2月25日		
支 出 金 額	930 円		
支 出 先	日本共産党新潟地区委員会		
使 途 内 容	「しんぶん赤旗」日曜版		
備 考	第一紙は新潟日報 <div style="text-align: right; font-size: 1.2em;"> 930 円 × 1 = 930 円 </div>		
領収書貼付欄		(資料購入費)	

<p style="font-size: 1.2em; margin: 0;">佐藤 耕一</p> <p style="text-align: right; margin: 0;">様</p> <table border="1" style="width: 100%; border-collapse: collapse; margin-top: 5px;"> <thead> <tr> <th style="font-size: 0.8em;">新聞・雑誌名</th> <th style="font-size: 0.8em;">部数</th> <th style="font-size: 0.8em;">金額</th> </tr> </thead> <tbody> <tr> <td style="font-size: 0.8em;">「しんぶん赤旗」日曜版</td> <td style="text-align: center; font-size: 0.8em;">1</td> <td style="text-align: center; font-size: 0.8em;">930</td> </tr> </tbody> </table>	新聞・雑誌名	部数	金額	「しんぶん赤旗」日曜版	1	930	<div style="text-align: center; border: 1px solid black; padding: 2px; font-weight: bold; font-size: 0.9em;"> 日本共産党発行の しんぶん赤旗 </div> <p style="text-align: center; font-weight: bold; margin: 5px 0;">領 収 書</p> <p style="text-align: center; font-size: 1.1em; margin: 0;">930 円</p> <p style="text-align: center; margin: 5px 0;">2019 年 2 月分</p> <p style="font-size: 0.8em; margin: 0;">上記の金額たしかにいただきました。 ありがとうございます。</p> <p style="font-size: 0.8em; margin: 0;">日本共産党新潟地区委員会 〒950-0086 新潟市中央区花園2-3-10 TEL 025-247-1346</p> <p style="font-size: 0.8em; margin: 0;">領 収 日 2/25 扱 音</p>
新聞・雑誌名	部数	金額					
「しんぶん赤旗」日曜版	1	930					

※領収書及び内容を証する書類を添付してください。
 備考欄には按分率等を記入してください。

領収書貼付用紙

区域	お客様コード	領 収 証 (31年 2月分)	
		佐藤 耕一様	
甲斐区鳥屋野 3-1-11			
(発行日)	(領収番号)	(担当)	
新 潟 日 報	部 数	金 額	
31	3,093		
Nippo Information Center		新潟日報	
		合計金額	
		3,093 円	
31年 2月 28日			
新潟市中央区鳥屋野南3-14-11		☎283-1660	
		NIC 愛宕 鳥取	

ご愛読ありがとうございました。
下記新聞代領収致しました。

※重ならないように貼付してください。

支出伝票

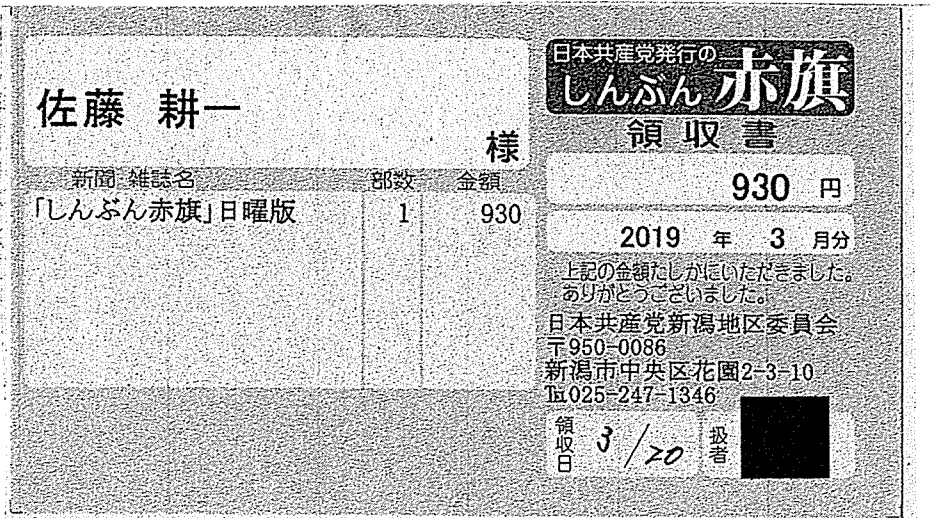
会 派 名	新市民クラブ	議員名	佐藤耕一
支 出 年 度	平成30年度	整理番号 (項目別)	12
支 出 項 目	<input type="checkbox"/> 調査研究費 <input type="checkbox"/> 広聴費 <input type="checkbox"/> 資料作成費 <input type="checkbox"/> 事務所費 <input type="checkbox"/> 研修費 <input type="checkbox"/> 要請・陳情活動費 <input checked="" type="checkbox"/> 資料購入費 <input type="checkbox"/> 広報費 <input type="checkbox"/> 会議費 <input type="checkbox"/> 人件費		
実施年月日	平成31年3月1日 から 平成31年3月31日		
支出年月日	平成31年3月20日		
支 出 金 額	930 円		
支 出 先	日本共産党新潟地区委員会		
使 途 内 容	「しんぶん赤旗」日曜版		
備 考	第一紙は新潟日報 <div style="text-align: right; margin-right: 50px;"> 930 円 × 1 = 930 円 </div>		
領収書貼付欄		(資料購入費)	
			

※領収書及び内容を証する書類を添付してください。
備考欄には按分率等を記入してください。

領 収 書 貼 付 用 紙

区域 お客様コード		領 収 証 (31年3月分)	
		佐藤 耕一様	
中野区鳥屋野		3-1-11	
(発行日)	(領収番号)	(担当)	
新潟日報	部数	金額	
31		3,093	
Nippo Information Center		合計金額	
		3,093 円	
31年3月31日		ご愛読ありがとうございました。 下記新聞代領収致しました。	
新潟市中央区鳥屋野南3-14-11 ☎283-1660		NIC 愛宕	

※重ならないように貼付してください。

