

# 教えて! どうなってるの? 家庭の水道のしくみ

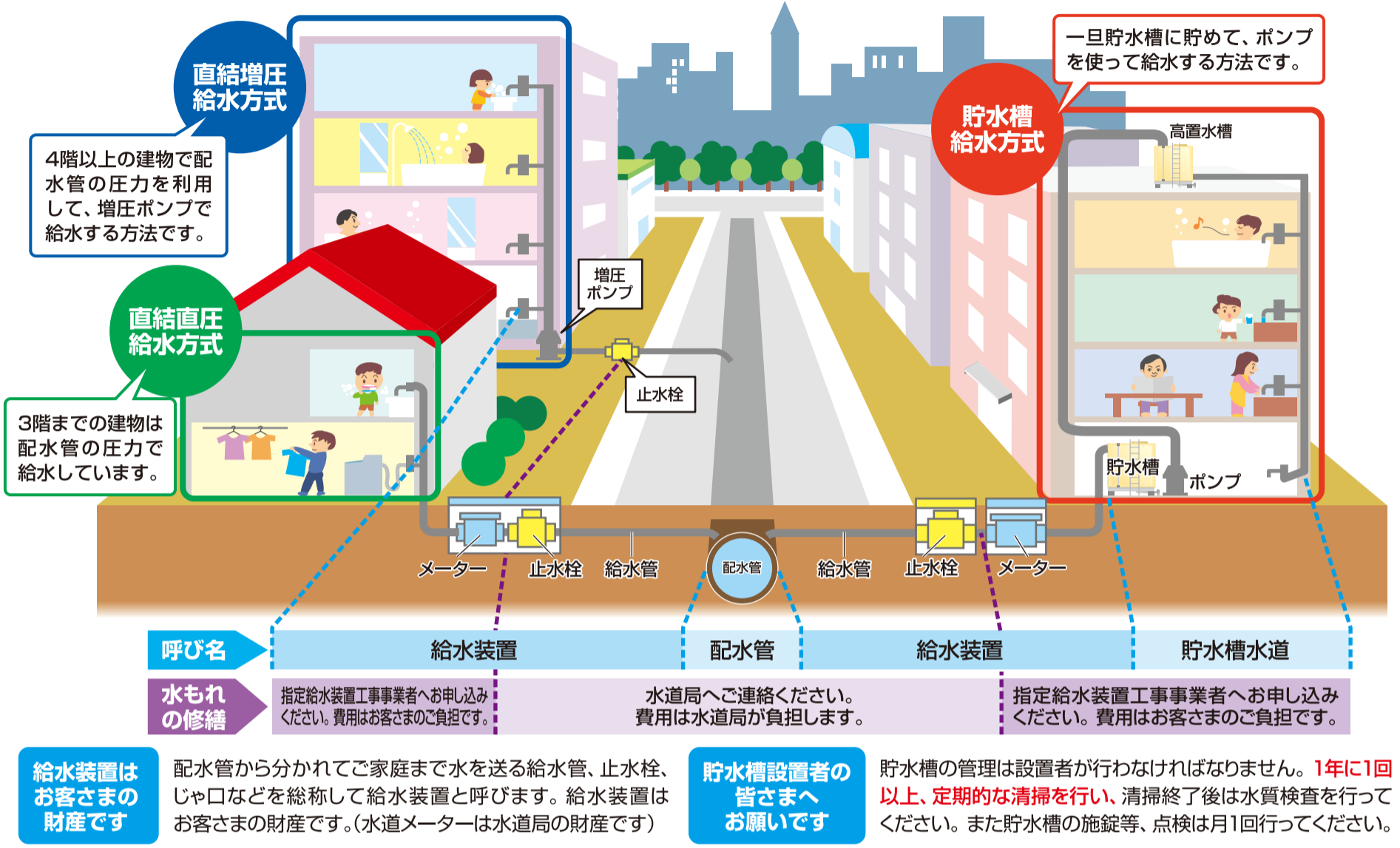

●お問い合わせは ☎ 0120-411-002 水道局管路課へ

## 広告主を募集します。

2カ月に1度、水道メーターを検針した際に各ご家庭などへ配布している『水道使用量等のお知らせ』の裏面を、企業を対象にした**有料広告スペース**として提供します。

- 掲載期間／平成26年4月から1年間
- 広告スペース／約120mm×68mm  
※今回の募集より裏面の1/2が有料広告スペースとなります。(現在は3/4)
- 配布対象／新潟市内で水道をご使用されている約30万世帯  
(一部のアパート・マンションなどは除きます。)
- 締め切り／平成25年12月6日(金)

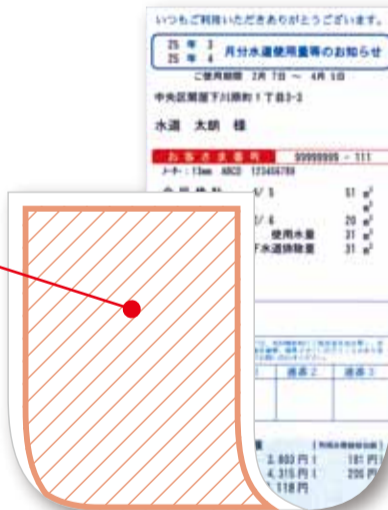

●お申込み、  
お問い合わせは  
**025-232-7326**  
水道局営業課へ

### 今号の表紙



### 北区 豊栄児童センター

〒950-3323  
新潟市北区東栄町2-14-26  
Tel:025-384-1520



開館時間:9:00~19:00 ※12:00~13:00まではお昼休み  
休館日:年末年始 12月29日~1月4日  
※月に1回程度館内点検日があります。

### 編集・発行

## 新潟市水道局

水先案内は2・5・8・11月の第2日曜日、新聞折り込みでお届けしています。  
また、水道局・市役所・各区役所・各出張所などにも置いてあります。  
水先案内に関してのご意見・ご感想がありましたら、水道局総務課までお寄せください。

〒951-8560 新潟市中央区関屋下川原町1丁目3番地3  
お客さま専用フリーダイヤル 0120-411-002  
電話 025-266-9311 FAX 025-233-4503  
http://www.city.niigata.lg.jp/kurashi/jyogesuido/suido/  
E-mail somu.ws@city.niigata.lg.jp

●朝一番や長い間留守にされたときの水道水は、消毒用の塩素が少なくなっていることがあります。また、給水管に鉛管を使用しているご家庭では、わずかですが鉛が溶け出すこともあります。最初の水は、念のためバケツ一杯程度、飲み水以外の用途にお使いください。