

# 豊栄市立太田小学校建築工事

設計・監理

匠建築設計事務所

図面目録

NO	図名	縮尺	NO	図名	縮尺	NO	図名	縮尺
1	表紙		30	特別教室 普通教室平面断面詳細図	1:20	59	雑配筋図	1:20
2	図面目録		31	A階段平面詳細図	1:20	61		
3	特記仕様書		32	A階段平面詳細図	1:20	62		
4	配置図、附近現取図、面積表	1:400	33	B階段平面詳細図	1:20	63		
5	外観内観仕上表		34	B階段平面詳細図	1:20	64		
6	1階2階平面図	1:100	35	A階段断面詳細図	1:20	65		
7	3階PH平面図	1:100	36	B階段断面詳細図	1:20	66		
8	立面図	1:200	37	煙突平面断面詳細図	1:20	67		
9	断面図	1:100	38	煙突平面断面詳細図	1:30	68		
10	矩計図 NO.1	1:20	39	受水槽断面詳細図	1:30	69		
11	矩計図 NO.2	1:20	40	水吞揚 9/2 ヴォ+平面断面詳細図	1:20	70		
12	1階2階天井断面図	1:100	41	展開図 NO.1	1:50			
13	3階PH天井断面図	1:100	42	展開図 NO.2	1:50			
14	玄関平面詳細図	1:20	43	展開図 NO.3	1:50			
15	玄関断面詳細図	1:20	44	展開図 NO.4	1:50			
16	理科室平面断面詳細図	1:20	45	展開図 NO.5	1:50			
17	理科室準備室階段平面断面詳細図	1:20	46	1階2階建屋リスト	1:100			
18	教務室印刷室平面断面詳細図	1:20	47	3階PH建屋リスト	1:100			
19	校長室保健室平面断面詳細図	1:20	48	鋼骨建具表 NO.1	1:50			
20	家庭科室平面断面詳細図	1:20	49	鋼骨建具表 NO.2	1:50			
21	用務員室更衣室浴室湯沸室休憩室詳細図	1:20	50	木製建具表	1:50			
22	給食室平面詳細図	1:20	51	伏図 NO.1	1:100			
23	給食室断面詳細図	1:20	52	伏図 NO.2	1:100			
24	給食室器具配置図	1:30	53	梁断面リスト NO.1	1:20			
25	ゲームセンター平面断面詳細図	1:20	54	梁断面リスト NO.2	1:20			
26	図書室平面断面詳細図	1:20	55	柱断面リスト	1:20			
27	放送室機械室機械備品室詳細図	1:20	56	基礎断面リスト	1:20			
28	資料室生徒会室平面断面詳細図	1:20	57	スラブ断面リスト	1:20			
29	音楽室平面断面詳細図	1:20	58	ラーメン詳細図	1:30			

特記仕様

本工程の仕様は新学舎交通仕様書による。

1 仮設工事

2 土工事

残土は監督員指示の列敷地内へ処理する。

3 杭工事

AH500mm φ300φ B4000 設計支持力 30t/本以上とする。

4 コンクリート工事

使用セメントは普通ポルトランドセメントと同、コンクリートは40N圧縮強度 210kg/cm<sup>2</sup>以上とする。

5 鉄筋工事

土間コンクリートの配筋とする。

6 防水防湿工事

(1) 屋上防水は「フレシブル」Ⅲ型保護工法（責任施工4年保障）

(2) 茶室便所 全 上

7 木工事

(1) 構造材は北洋材とする。（五葉松は松）

(2) 造作材は北洋材、杉材とする。

(3) 造作材は仕上り法は構造材と同、仕上げ材は仕上り材として記入する。

8 建具工事

(1) アルミサッシ 日本アルミ 北産品、木製製品とする。

(2) 防火シャッター 小保シャッター工業 三和シャッター 東洋シャッター 金輪シャッター 日本文化シャッター 日本シャッター

(3) 木製建具 開戸は釘隠し付、障子又は障子木製とする。

9 内装工事

(1) 化粧合板は使用釘はカラーネールを使用する。

(2) タタミは床版敷き高加減は引直し表中等品光輝級中等品とする。

10 雑工事

(1) 両面壁面、断熱材（木質繊維）壁面に打込みとする。

(2) 最上階スラブ下端に断熱材（スライフォーム）打込みとする。

昭和 年/月	工事名 豊栄市立太田小学校建築工事	調査	TEL (05) 7215
枚数 3/59	特記仕様	設計	株式会社 経建設計事務所
縮尺			1級建築士第31454号
			佐藤 秀夫

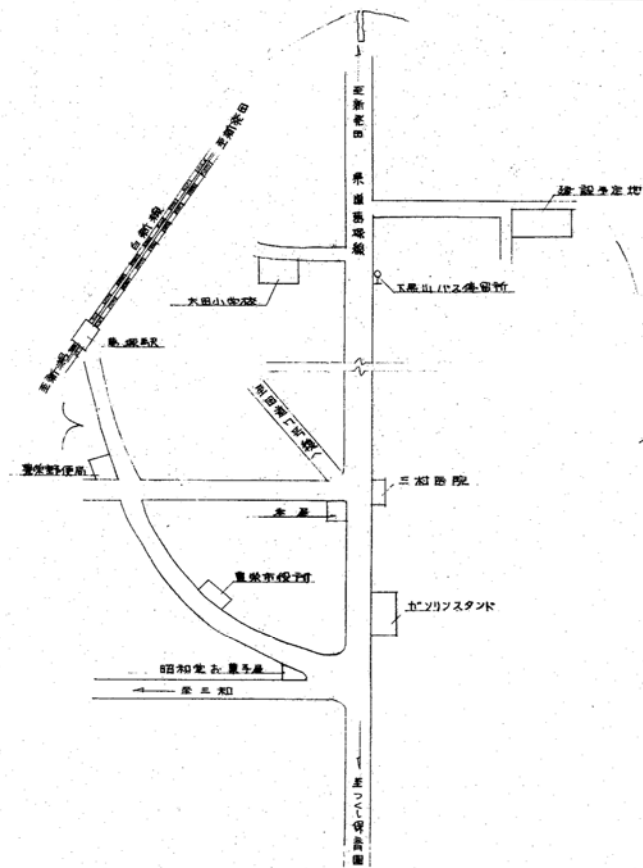
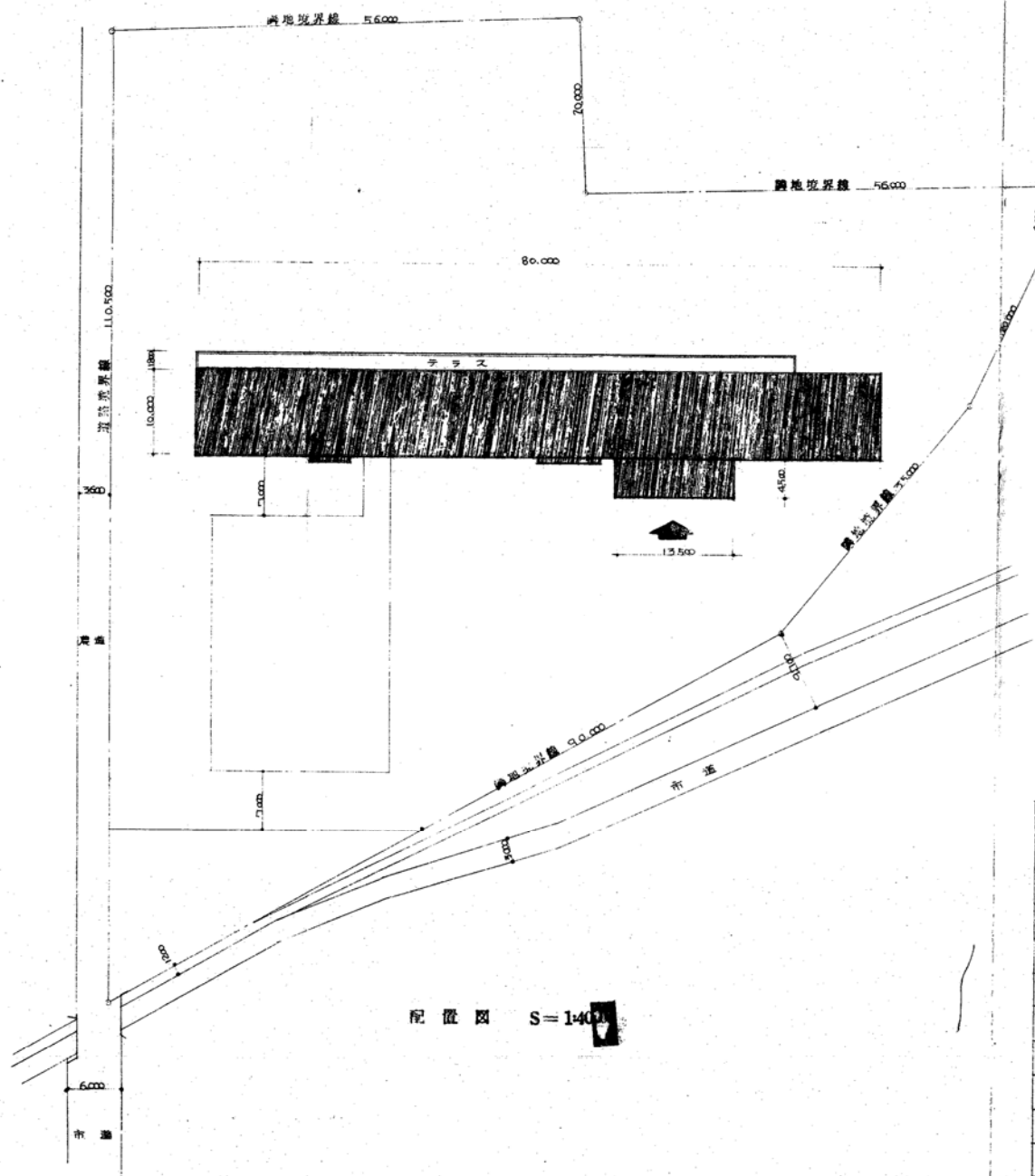

面積表

	M <sup>2</sup>	坪
敷地面積		
建築面積	924.07	
床面積		
天体観測室	32.85	9.95
3	707.312	213.96
2	707.312	213.96
1	868.562	262.96
延面積	2316.036	701.443

工事名称 豊栄市立大田小学校新築工事  
 建設地  
 規模 鉄筋コンクリート造地上3階 塔屋2階

昭和 年月	工事名 豊栄市立大田小学校建築工事	TEL (04) 7215
枚数 4 冊	配図 面積表	株式会社 建築設計事務所
縮尺 400	附近見取図	1級建築士 第31454号 佐藤 芳夫

外部仕上表

屋根	ウレタン系ウレタン防水U-ⅡⅢⅣ(責任施工)均ツモルタル15% 保護モルタル層の70% 目地エラスタイト+アスファルトコンパウンド 目地幅25mm	欄	ガスパイプφ120mm SOP塗
軒裏	ベニヤ型枠はダレアクリル系リツン吹付	ベランダ	防水モルタル塗りカラストップ塗りφ30%
外壁	モルタル刷毛引アクリル系リツン吹付	天井換気孔	KSKプラスチック換気パイプφ54mm L=450 L=250 防虫鋼付 4900×800×34
軒庇	モルタル刷毛引セラスキング吹付	水呑場	人研
窓	アルミサツツェ 窓廻り10×10%油性コーキング	土間	φ0.3%土間ソト敷込み 土間120% 鉄筋継接 φ20-φ300
巾木	モルタル刷毛引	断熱材	屋根=スチロールφ25mm打込み 壁=エモセメント板φ20mm打込み
タスリ	角パイプSOP塗り		

内部仕上表

部 室	床		巾木		内 壁		柱 廻		扉 廻		天 井		備 考
	仕上	塗装	仕上	塗装	仕上	塗装	仕上	塗装	仕上	塗装	仕上	塗装	
理科室	耐酸ビニル系タイル貼り厚3%		木	装	モルタル塗り全鏡仕上	A-Emp	モルタル塗り全鏡仕上	A-Emp	モルタル塗り全鏡	A-Emp	アラスター塗り		天井15所 黒板15所 用器15所 黒板15所 窓名札
理科室準備室	モルタル塗り全鏡仕上 カラストップ塗り		全	装	全	A-Emp	全	A-Emp	全	A-Emp	全	装	天井14所 黒板14所 窓名札
講 堂	モルタル塗り全鏡仕上		全	装	全	A-Emp	全	A-Emp	全	A-Emp	全	装	天井14所 黒板14所 窓名札
男 子 女 子 便 所	磁器製タイル貼り厚15mm				70%角タイル貼り(半磁器製)		アラスター塗り		70%角タイル貼り(半磁器製)		アラスター塗り		天井14所 黒板14所 窓名札
教 室	モルタル塗り全鏡仕上 カラストップ塗り		木	装	モルタル塗り全鏡仕上	A-Emp	モルタル塗り全鏡仕上	A-Emp	モルタル塗り全鏡	A-Emp	アラスター塗り		石膏ボードの9割窓名札
校長室	ビニル系タイル貼り厚2%		全	装	全	A-Emp	全	A-Emp	全	A-Emp	全	装	天井11所 黒板11所 窓名札
保健室	全		全	装	全	A-Emp	全	A-Emp	全	A-Emp	全	装	天井12所 黒板12所 窓名札
特別教室	70-リングアトック貼り		全	装	全	A-Emp	全	A-Emp	全	A-Emp	全	装	天井11所 黒板11所 窓名札
家庭科教室	ビニル系タイル貼り厚2%		全	装	全	A-Emp	全	A-Emp	全	A-Emp	全	装	天井11所 黒板11所 窓名札
用器室	全				アラスター塗り		アラスター塗り		アラスター塗り		アラスター塗り		天井11所 黒板11所 窓名札
倉庫	70%角タイル貼り(半磁器製)				70%角タイル貼り(半磁器製)		アラスター塗り		70%角タイル貼り(半磁器製)		アラスター塗り		天井11所 黒板11所 窓名札
図書室	アイトリング貼り厚15mm		木	装	アラスター塗り		全		アラスター塗り		全		天井11所 黒板11所 窓名札
音楽室	カラストップ塗り		全	装	モルタル塗り全鏡仕上	A-Emp	アラスター塗り		全		全		天井11所 黒板11所 窓名札
美術室	モルタル塗り全鏡仕上		全	装	全	A-Emp	全		全		全		天井11所 黒板11所 窓名札
廊下	モルタル塗り全鏡仕上 カラストップ塗り		木	装	モルタル塗り全鏡	A-Emp	全		モルタル塗り全鏡	A-Emp	全		天井11所 黒板11所 窓名札
昇降口	70%角タイル貼り(半磁器製)		アラスター塗り(半磁器製)		モルタル塗り全鏡	A-Emp	全		モルタル塗り全鏡	A-Emp	全		天井11所 黒板11所 窓名札
玄関	全		全	装	全	A-Emp	全		全		全		天井11所 黒板11所 窓名札
廊下	ビニル系タイル貼り厚2%		木	装	モルタル塗り全鏡	A-Emp	全		全		全		天井11所 黒板11所 窓名札
各 教 室	70-リングアトック貼り		全	装	モルタル塗り全鏡仕上	A-Emp	モルタル塗り全鏡仕上	A-Emp	モルタル塗り全鏡	A-Emp	アラスター塗り		天井11所 黒板11所 窓名札
放送室	シェラタン塗り		全	装	モルタル塗り全鏡仕上	A-Emp	全		全		全		天井11所 黒板11所 窓名札
視聴覚室	全		全	装	全	A-Emp	全		全		全		天井11所 黒板11所 窓名札
教材備品室	ビニル系タイル貼り厚2%		木	装	モルタル塗り全鏡	A-Emp	モルタル塗り全鏡仕上	A-Emp	モルタル塗り全鏡	A-Emp	全		天井11所 黒板11所 窓名札
資料室	70-リングアトック貼り		全	装	モルタル塗り全鏡	A-Emp	全		全		全		天井11所 黒板11所 窓名札
生徒会室	全		全	装	全	A-Emp	全		全		全		天井11所 黒板11所 窓名札
音楽室	ビニル系タイル貼り厚2%		全	装	全	A-Emp	モルタル塗り全鏡	A-Emp	全		全		天井11所 黒板11所 窓名札
階 段	モルタル塗り全鏡仕上 カラストップ塗り		モルタル塗り全鏡	SOP	全	A-Emp	全		全		全		天井11所 黒板11所 窓名札
天体観望室	全		全	装	全	A-Emp	全		全		全		天井11所 黒板11所 窓名札
卓 上 室	モルタル塗り全鏡仕上		モルタル塗り刷毛引		モルタル塗り刷毛引仕上		全		全		全		天井11所 黒板11所 窓名札
油 圧 室	ウレタン防水+ モルタル塗り全鏡		モルタル塗り全鏡		モルタル塗り全鏡		全		全		全		天井11所 黒板11所 窓名札
換 気 室	モルタル塗り全鏡仕上		人 研		モルタル塗り全鏡	A-Emp	全		全		全		天井11所 黒板11所 窓名札
食 品 庫	全		モルタル塗り全鏡	SOP	全	A-Emp	全		全		全		天井11所 黒板11所 窓名札
給 食 室	全		人 研		全	A-Emp	全		全		全		天井11所 黒板11所 窓名札

凡例 A-Emp: アクリルペイント FE: フタル酸エナメル SOP: 合成樹脂オイルペイント

注) 各室窓名札取付

小石木田小学校建築工事

設計 1級建築士 藤原芳夫

TEL (08) 721-1111

1級建築士事務所

佐藤 芳夫

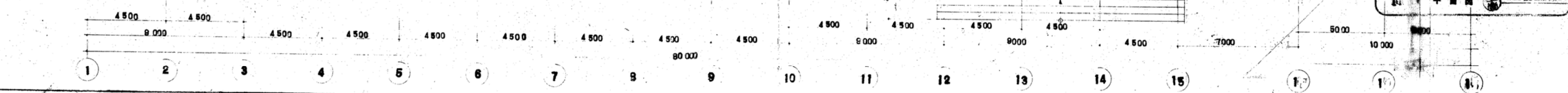
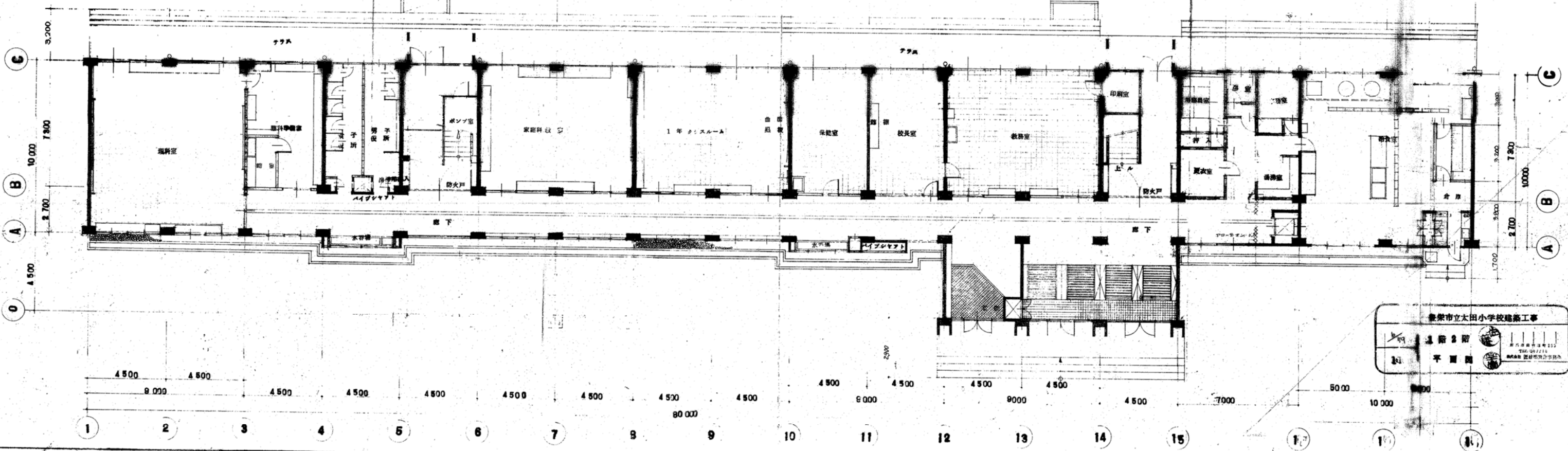
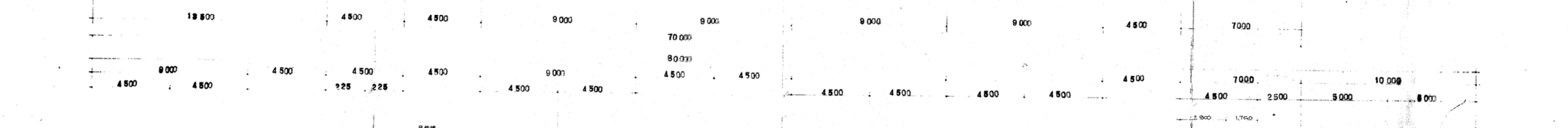
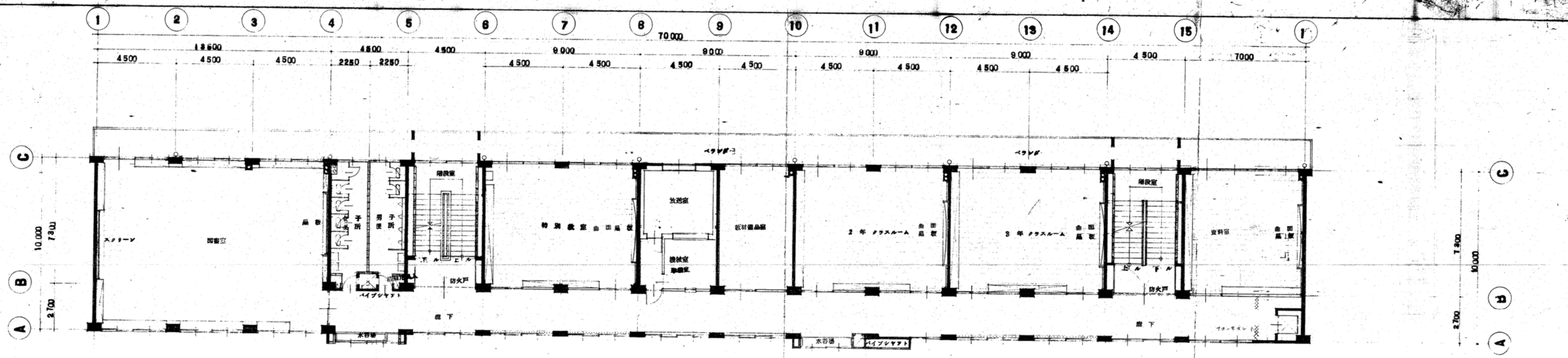

豊栄市立大田小学校建築工事

1階 2階

平面図

豊栄市立大田小学校建築事務所

〒427-0211 豊栄市大田

TEL 0547-7111

FAX 0547-7112

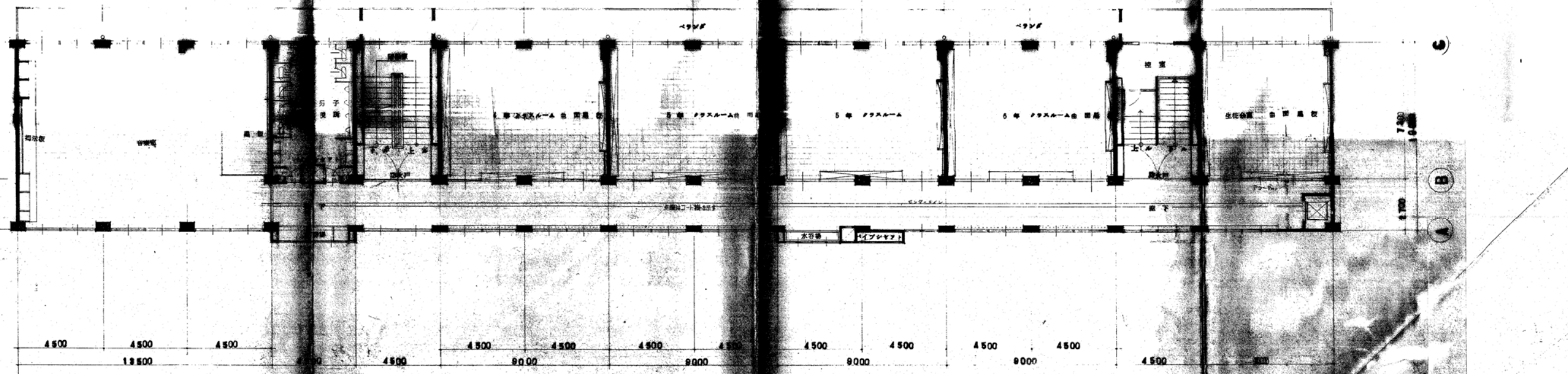
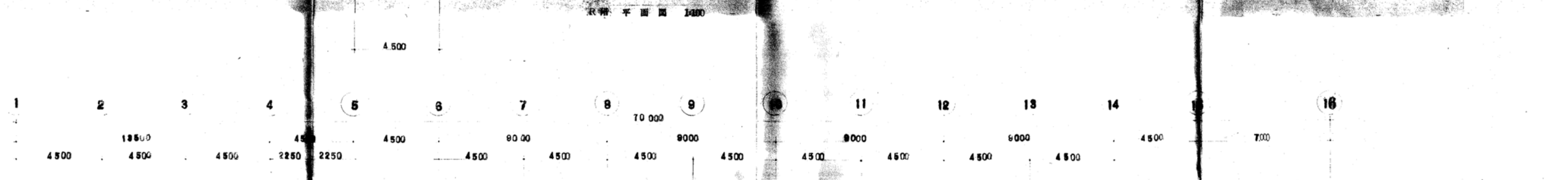
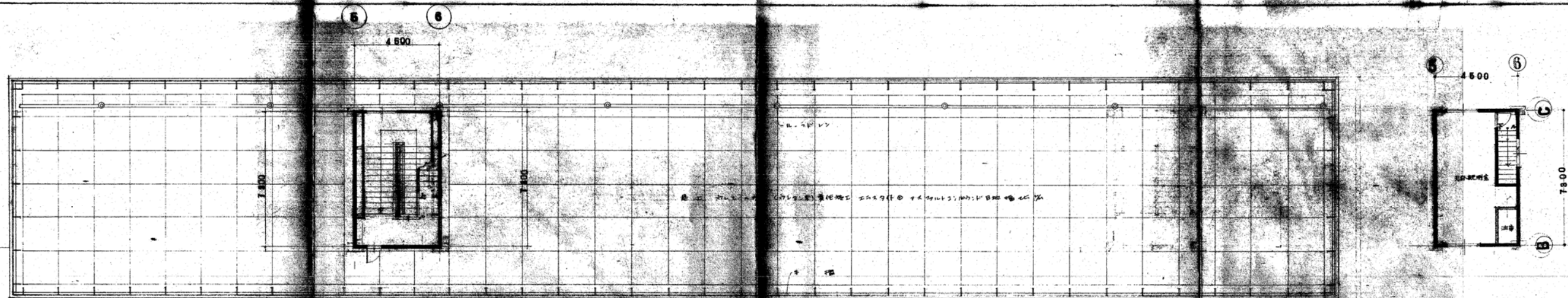

鳥取市立大田小学校建築工事

設計者: 株式会社 建築設計事務所

〒100-0001 東京都千代田区千代田 1-1-1

TEL: 03-1234-5678

FAX: 03-1234-5679

代表取締役: 〇〇〇〇〇

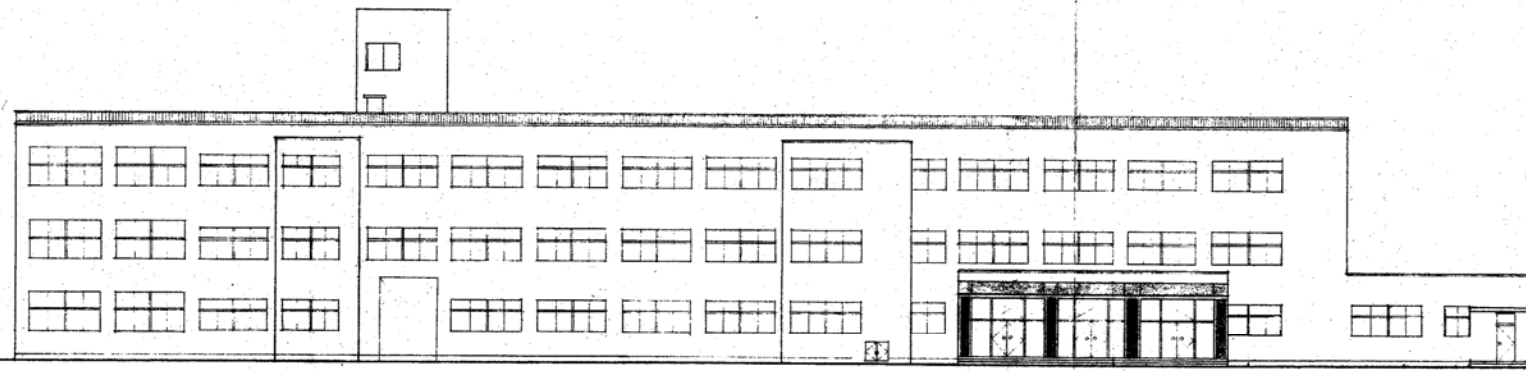

北側 立面図 1:200

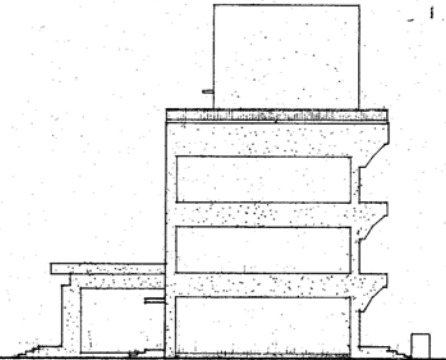

西側 立面図 1:200

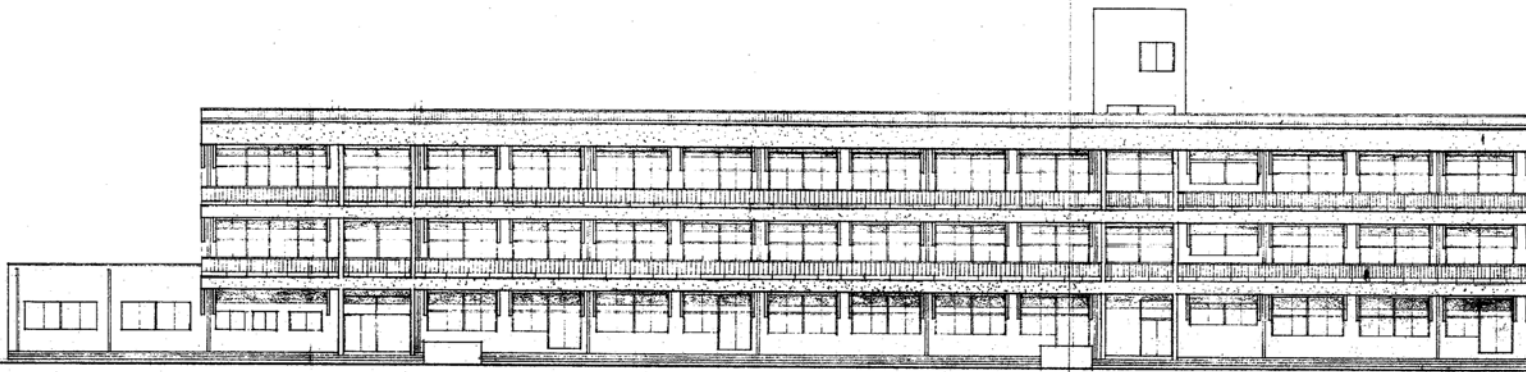

南側 立面図 1:200

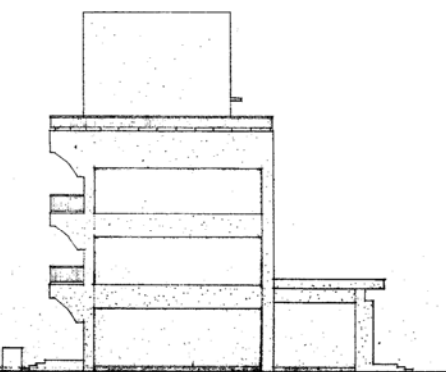

東側 立面図 1:200

昭和	年月	工事名	豊栄市立太陽小学校建築工事	
枚数	8/14	図案	TEL (08) 7216	株式会社 匠建築設計事務所
縮尺	1:200	設計	1級建築士第31454号	佐藤 秀夫



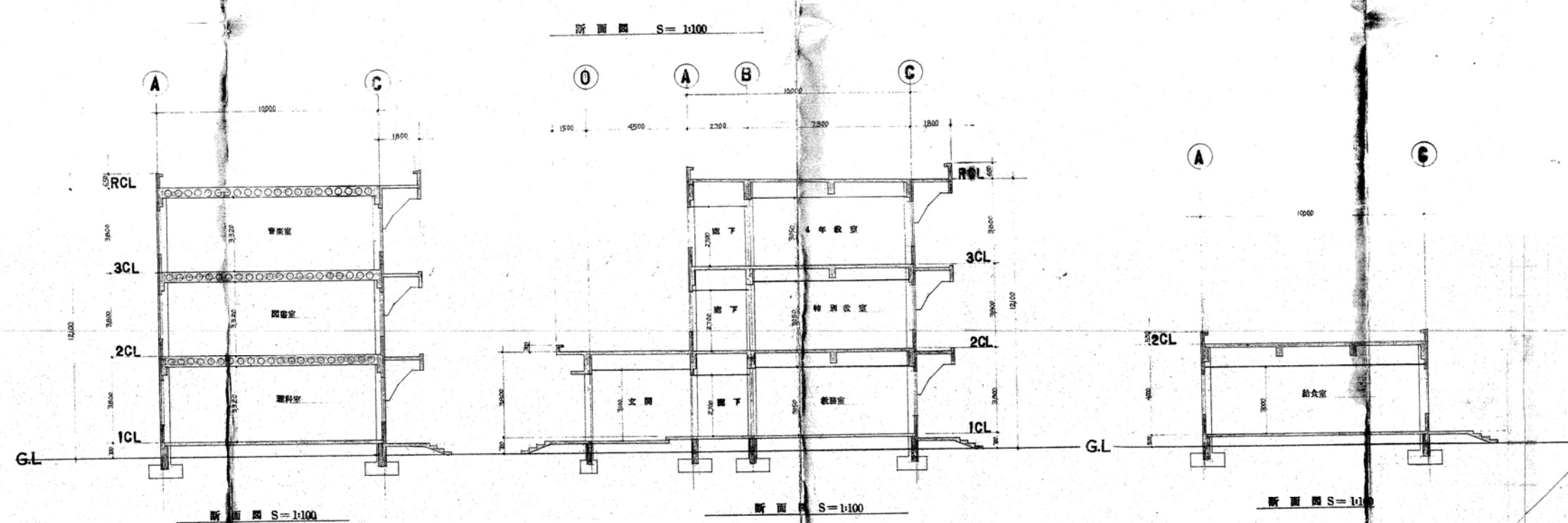
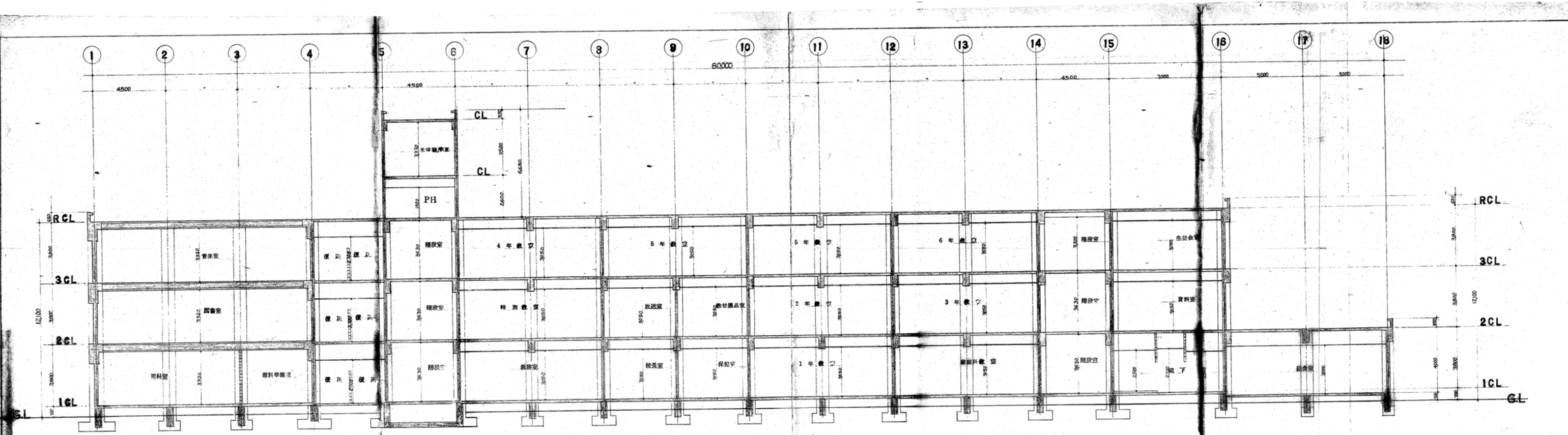

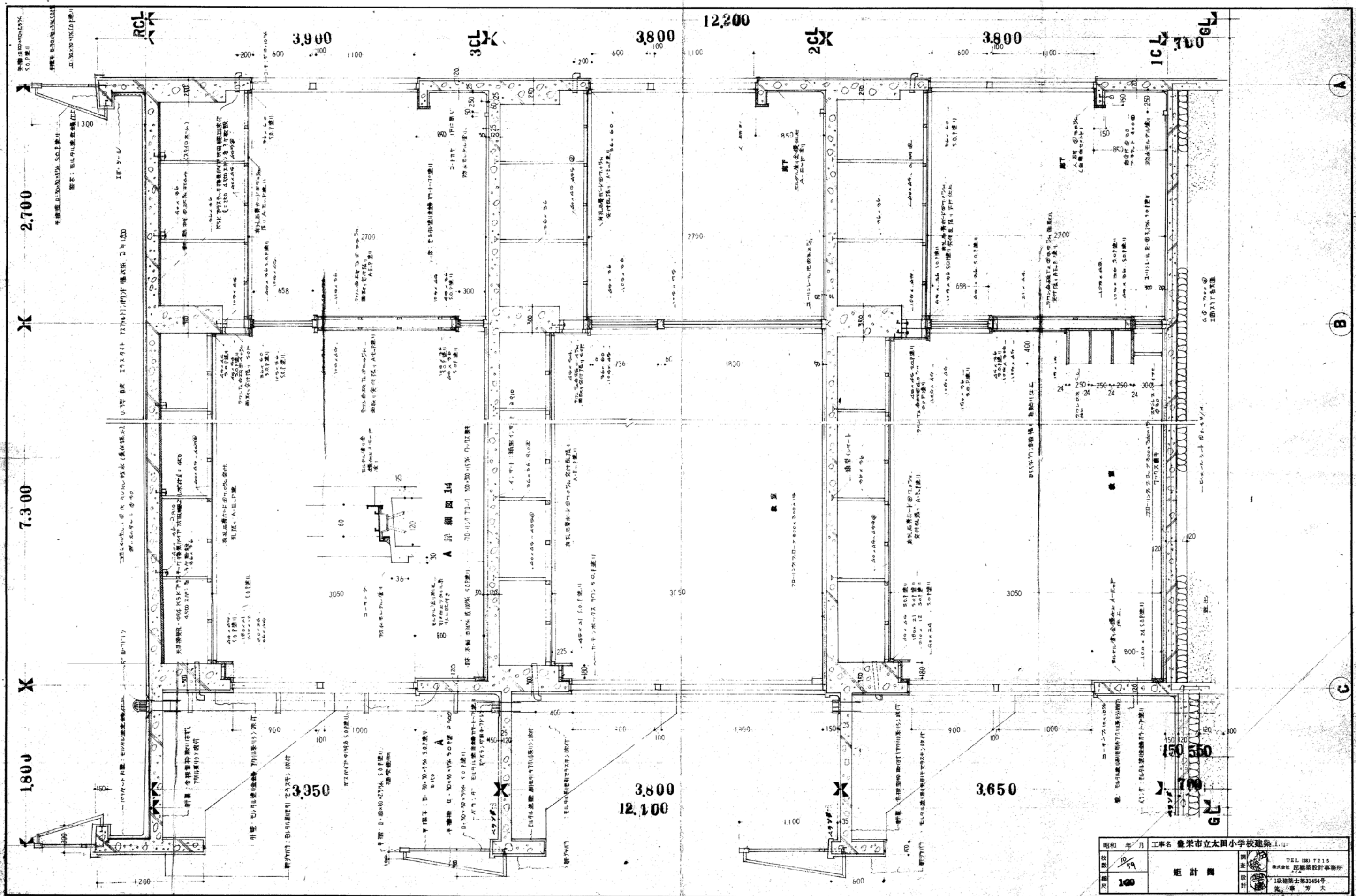

昭和 年月	工事名	豊栄市立大岡小学校建築 I.g.	
10/59	設計	TEL (0) 7215 株式会社 建築設計事務所 1級建築士第31454号 佐藤 芳夫	
100	図名	配 計 図	

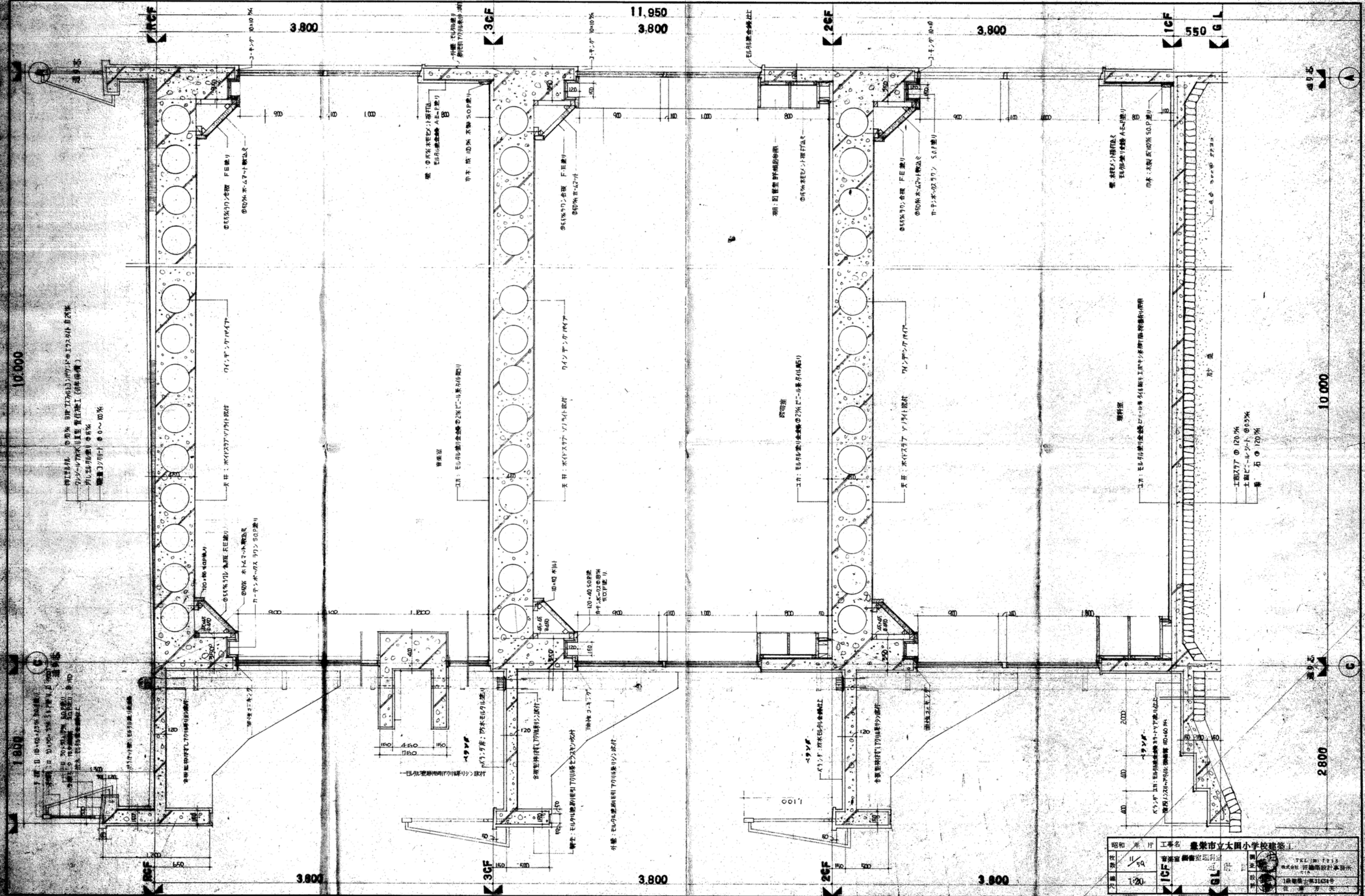

100-40 50R  
 中平、水、ガス、電気、SOP等  
 100-40 50R  
 中平、水、ガス、電気、SOP等

100-40 50R  
 中平、水、ガス、電気、SOP等

100-40 50R  
 中平、水、ガス、電気、SOP等

昭和 年 月 日	工事名	豊栄市立大岡小学校建築
1959	設計者	TEL. 011-1111
1:200	施工者	株式会社 建築設計事務所
1CF	1:200	1階平面図
1:200	1:200	1階平面図

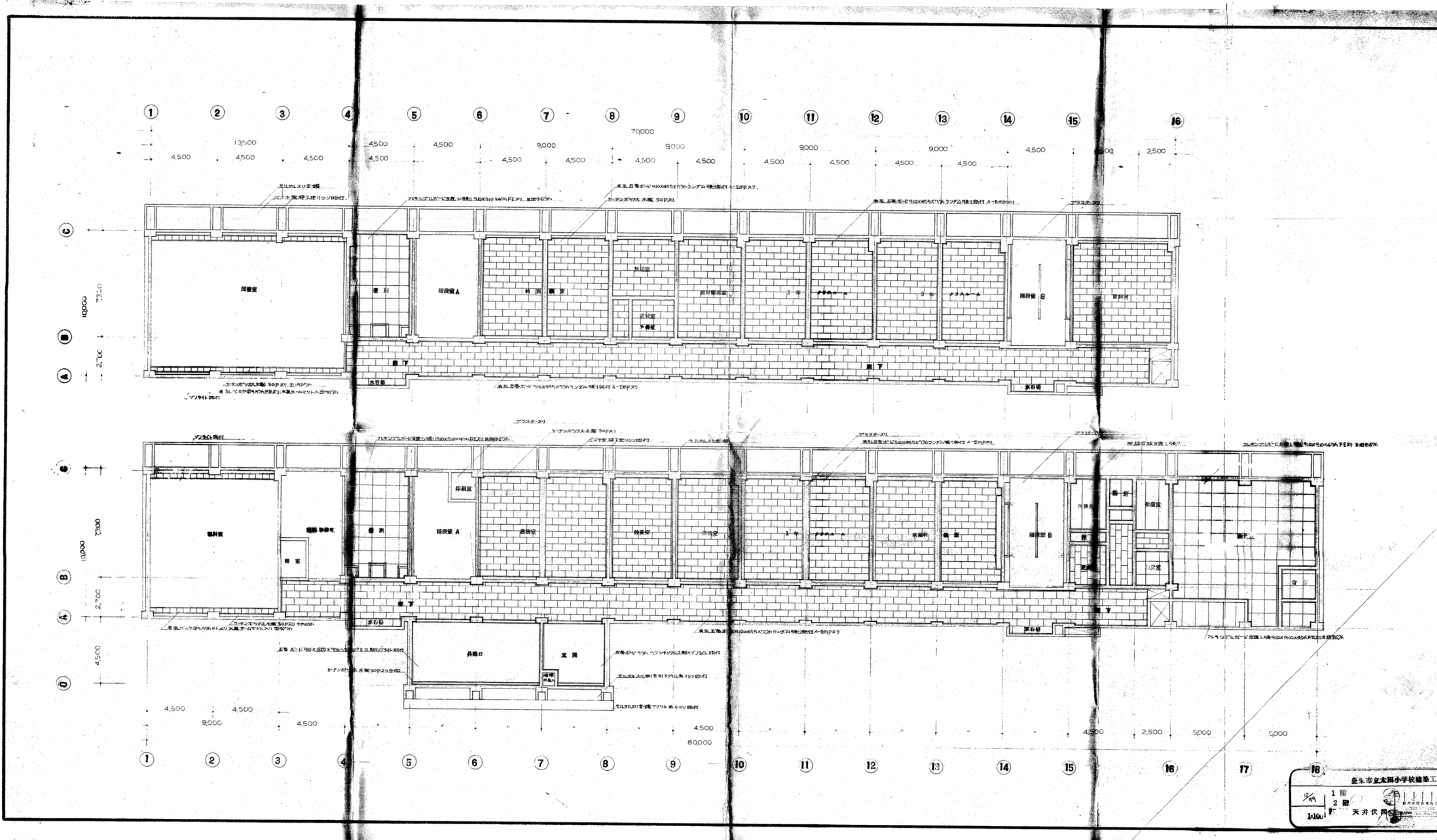

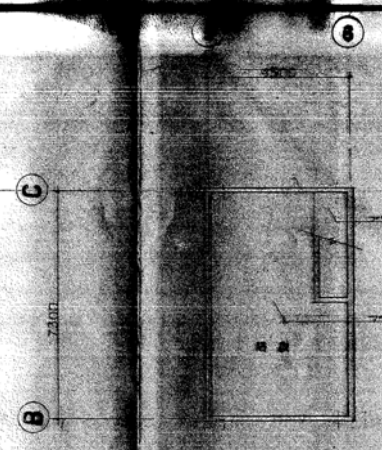

1F 1階天井伏図 S=1:100

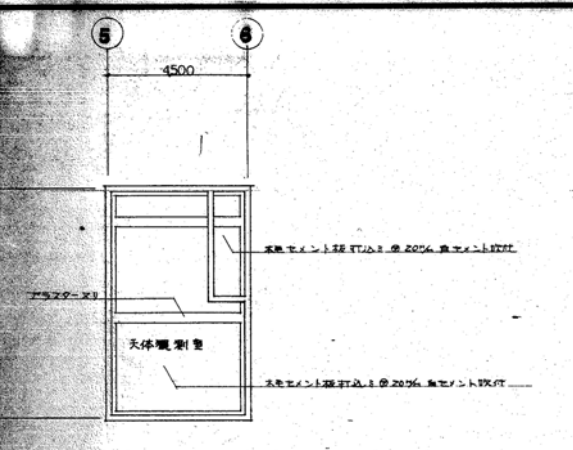

2F 2階天井伏図 S=1:100

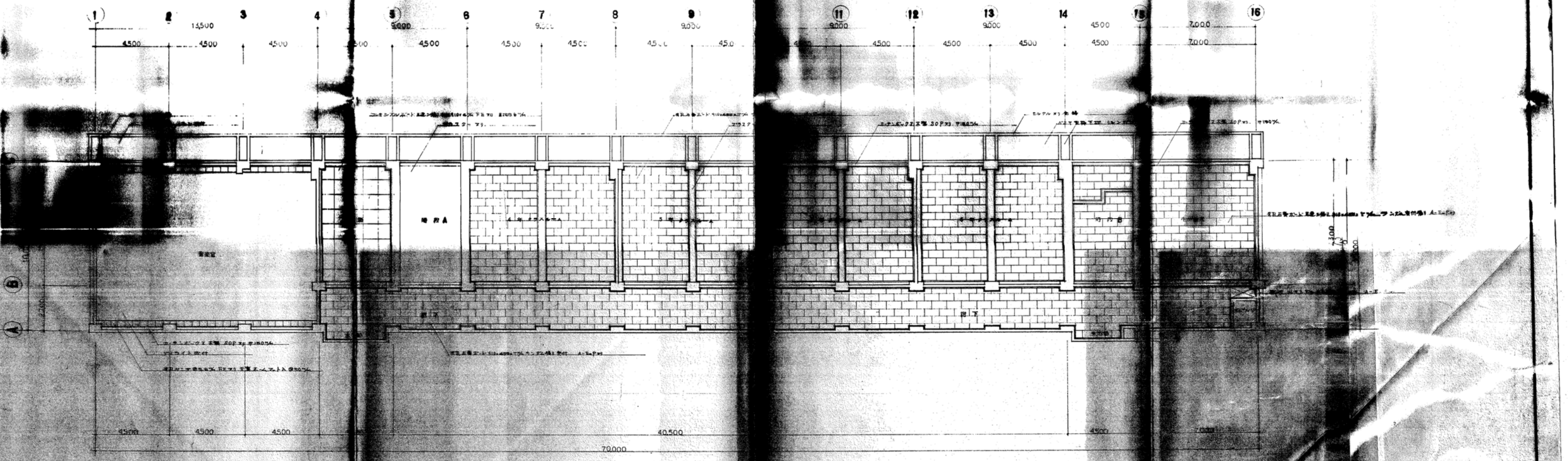

3階天井伏図 S=1:100

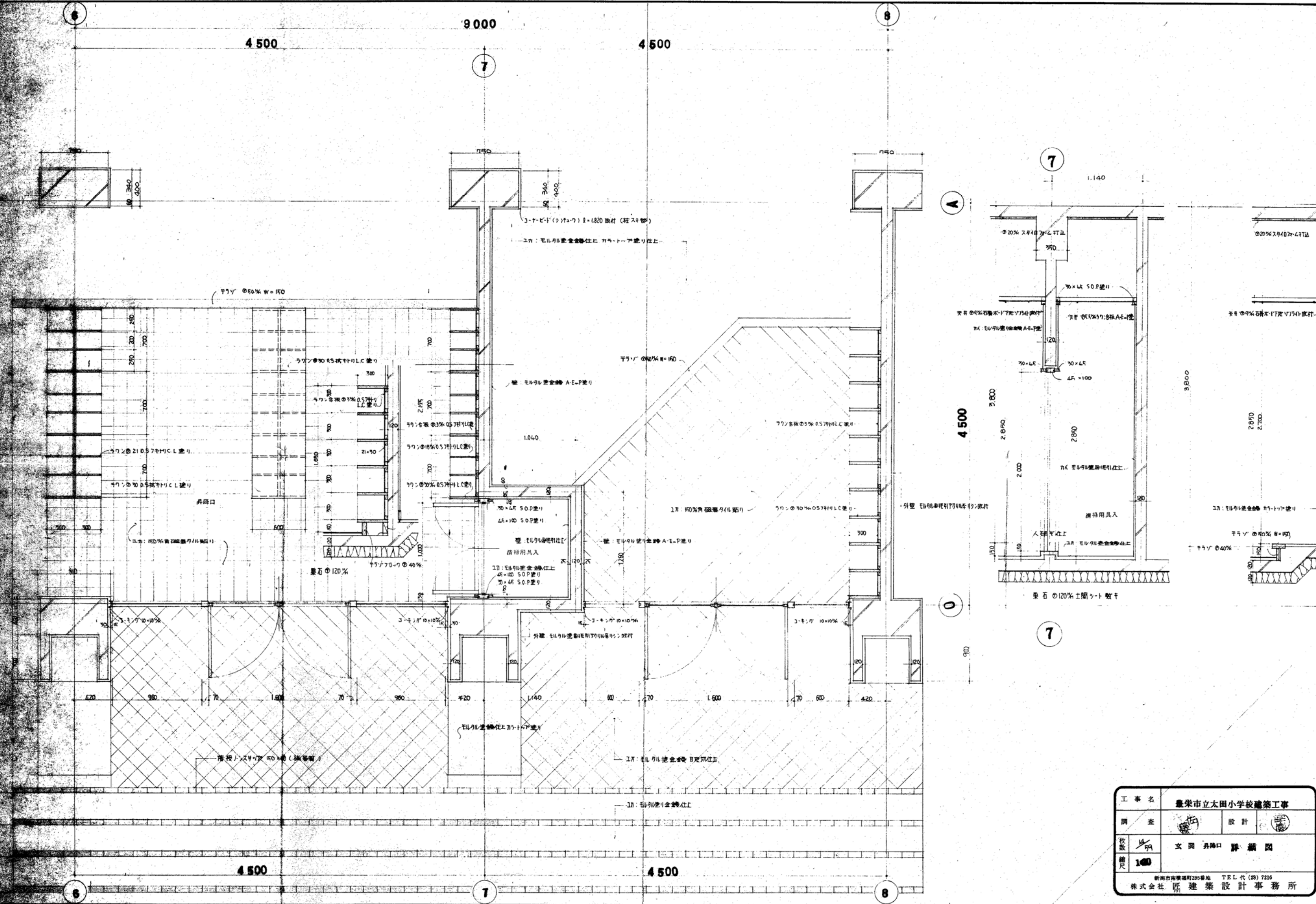

工事名	豊栄市立太田小学校建築工事		
調査	設計	監理	図
枚数	文開昇降口 詳細図		
縮尺	1/100		
<small>新潟市南區南町255番地 TEL代(28) 7216</small> 株式会社 匠建築設計事務所			

4 500

3 800

3 800

4 500

階上：保護モルタル塗り エラスチック・アスファルト・パウト W=25% 押縮面  
 クレジット水カレシール工法（責任施工）  
 加しモルタル塗り

軒サバサバ：モルタル面貼付  
 100mm厚ガラス板

軒裏：モルタル面貼付  
 100mm厚ガラス板

軒裏：モルタル面貼付  
 100mm厚ガラス板

断熱材スタッド間 20% スタッド  
 厚さ：36x36x100  
 断熱：46x40x100

モルタル面貼付 A-E-P塗り

児童不足期

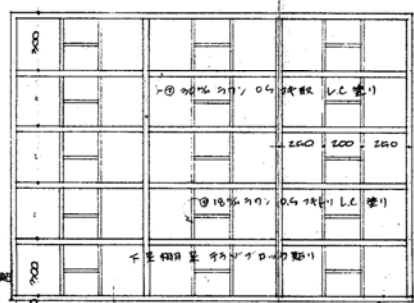

土間コンクリート 120% + ビール工間 + 骨石 120% 敷  
 ※ 土間コンクリートは全量 99.9% 以上 40 級高強度コンクリート

工事名	豊栄市立太田小学校建築工事		
調査		設計	
枚数	15/99	昇降口 矩計圖	
縮尺	1/40	新築市南東町205番地 TEL 代(東) 7214 株式会社 匠建築設計事務所	

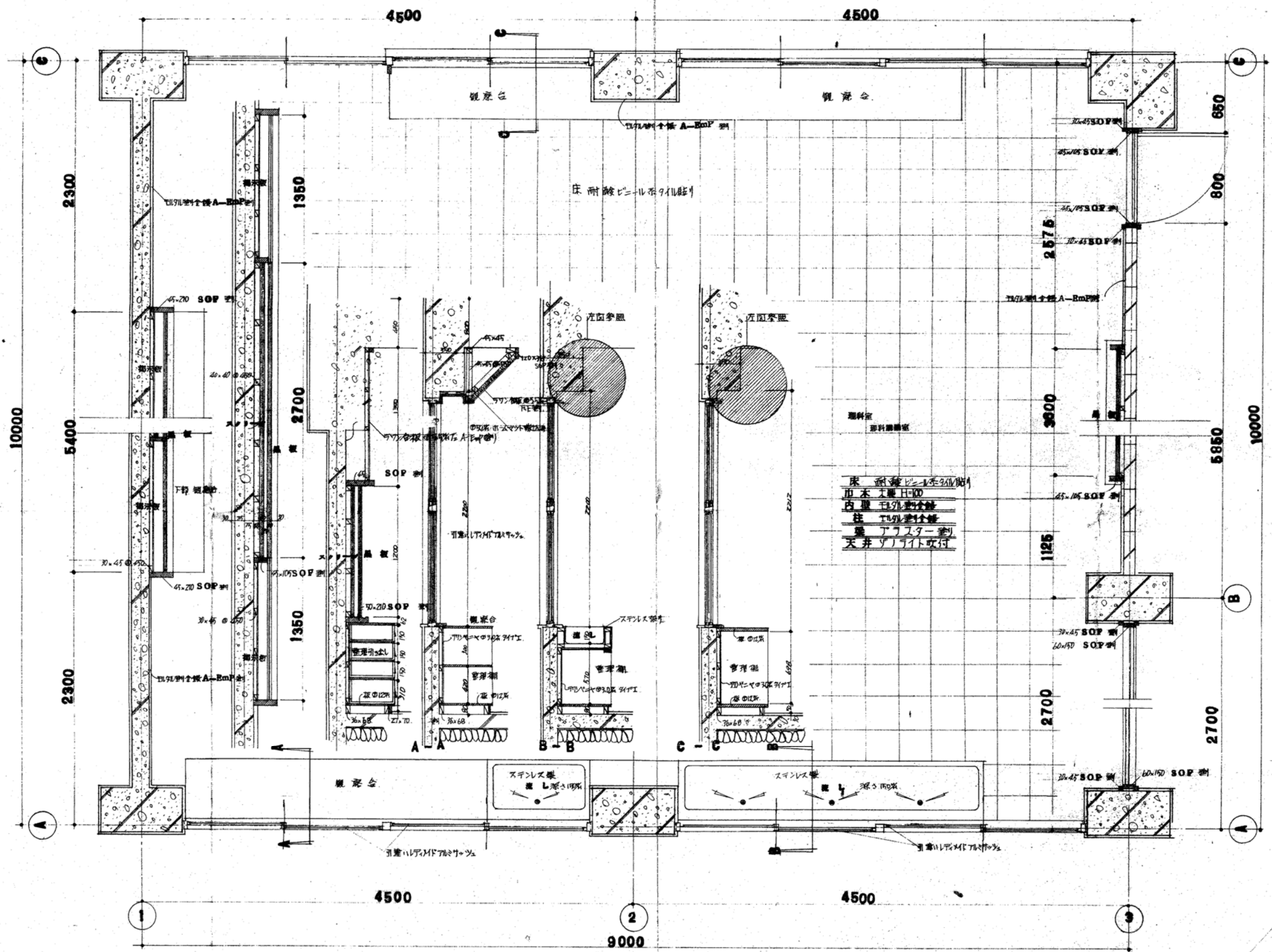

昭和	年月	工事名	豊栄市立太田小学校建築工事
枚数	1/59	図名	理科室平面詳細
縮尺	1/200	設計	佐藤 芳 夫
		製図	TEL (03) 7215 株式会社 匠建築設計事務所 1級建築士第31454号



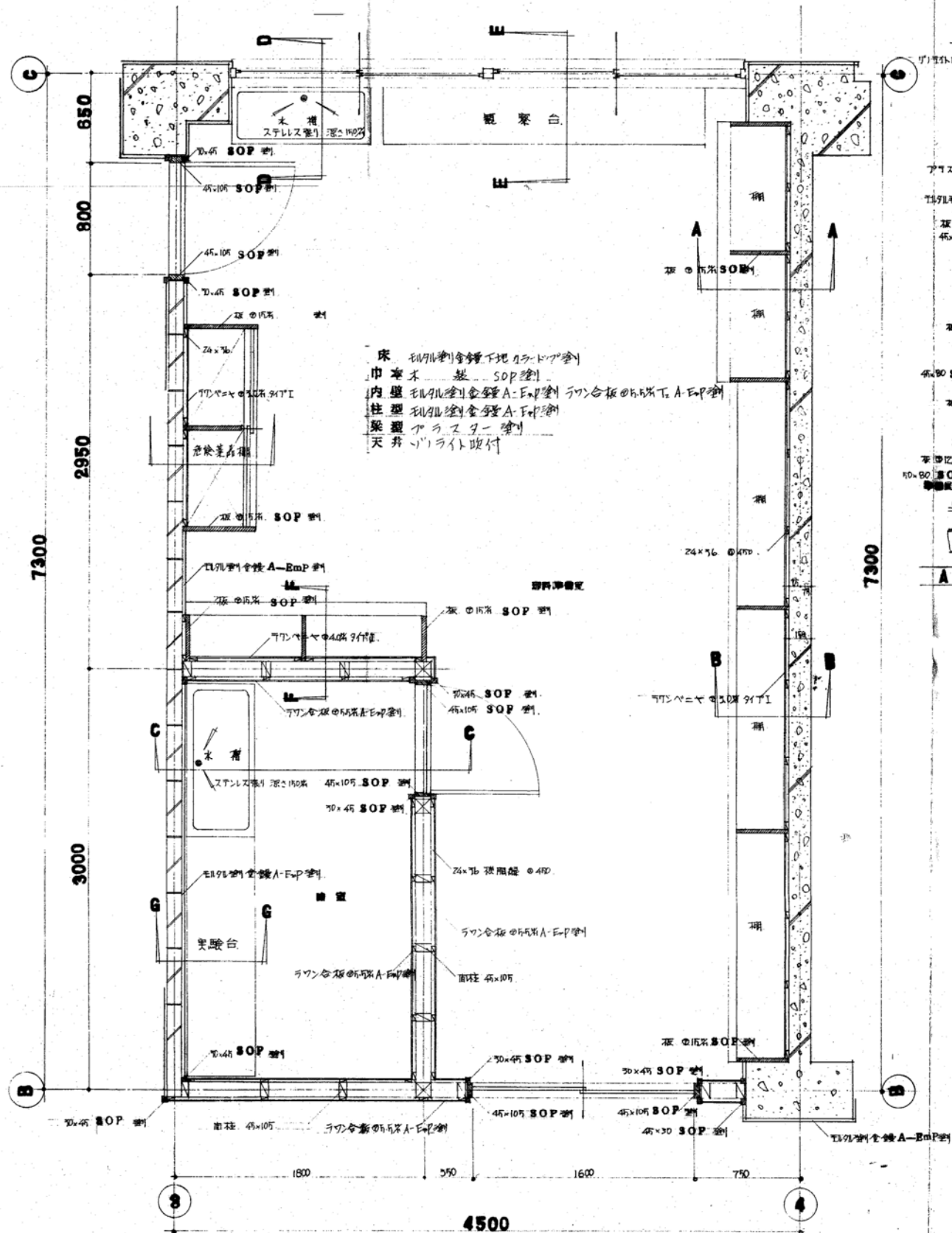

床 珪砂利層下地コンクリート  
 巾木 桧 SOP  
 内壁 珪砂利層下地 A-Emp  
 柱 珪砂利層下地 A-Emp  
 梁 珪砂利層下地 A-Emp  
 天井のライト降付

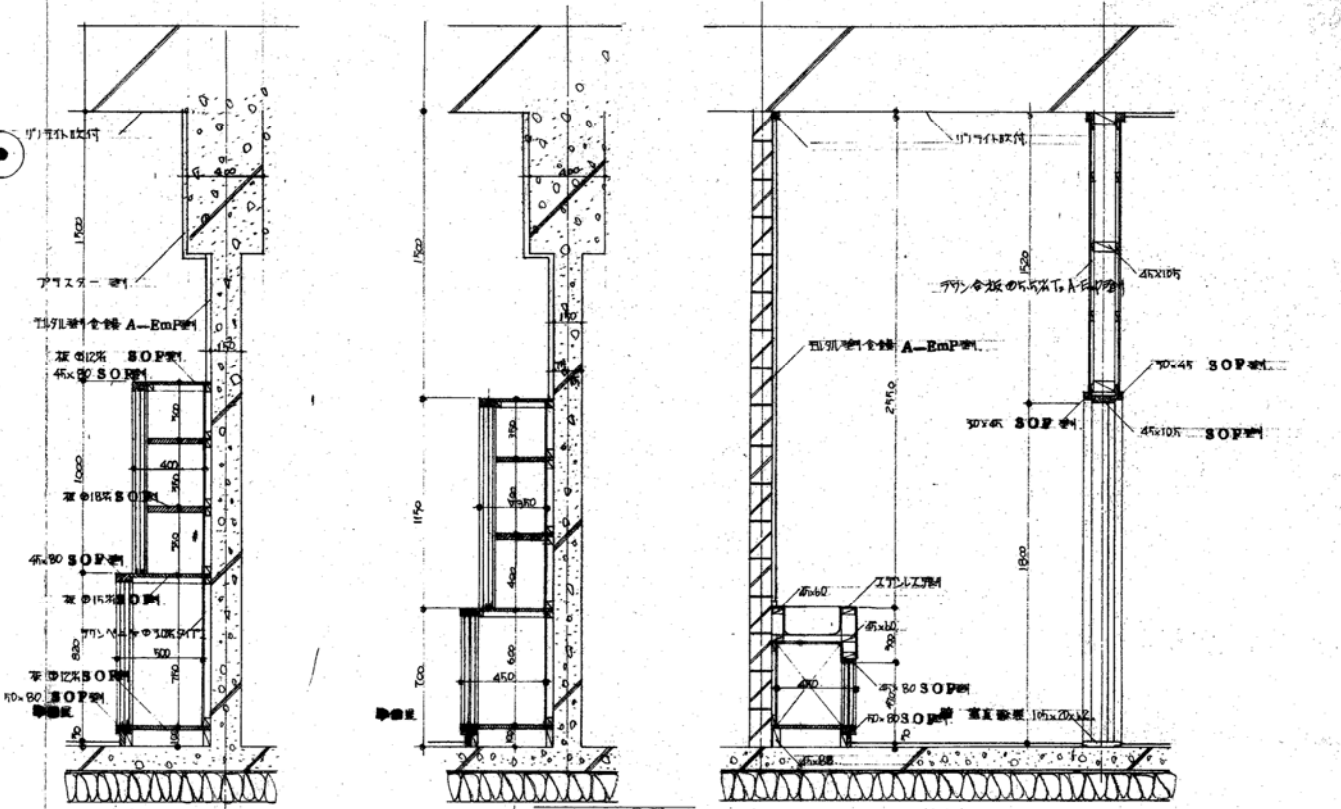

A-A断面図

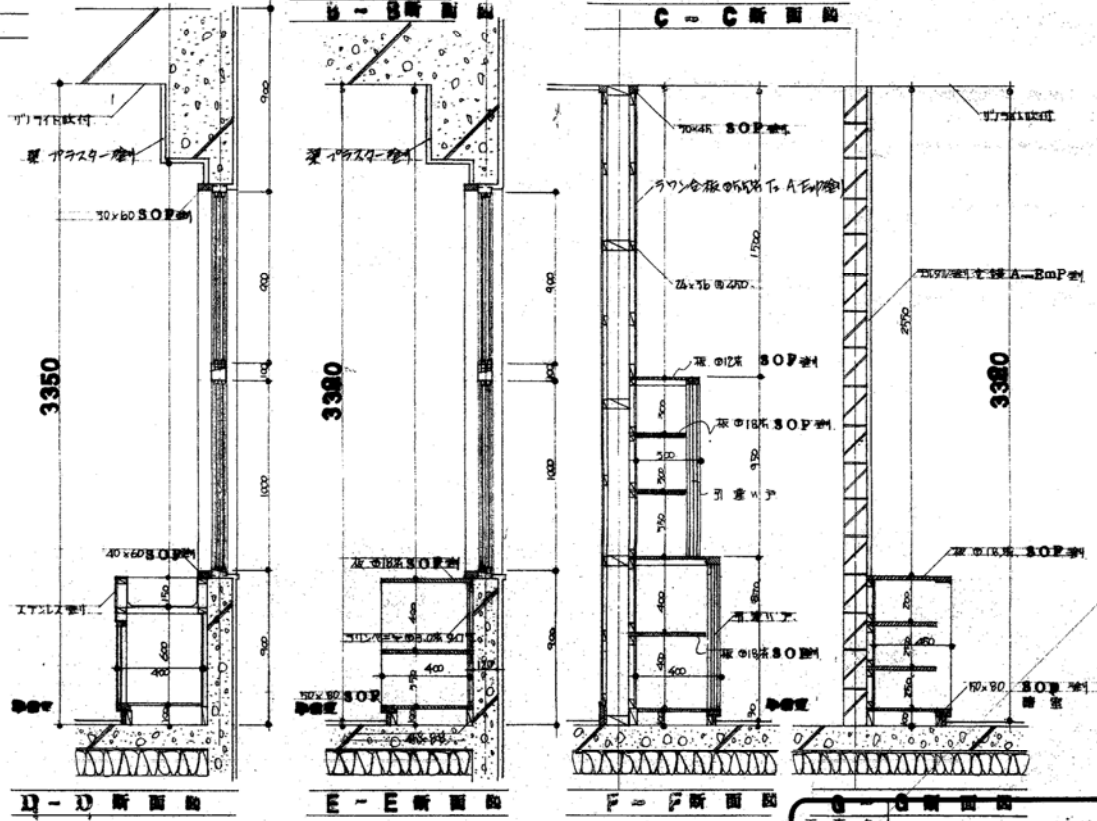

工事名		豊栄市立大田小学校建築工事	
調査	設計	[Logo]	
枚数	1/4	理科室	
縮尺	1/60	断面図詳細図	
新潟市南橋町295番地		TEL 代 (8) 7216	
株式会社 匠建築設計事務所			

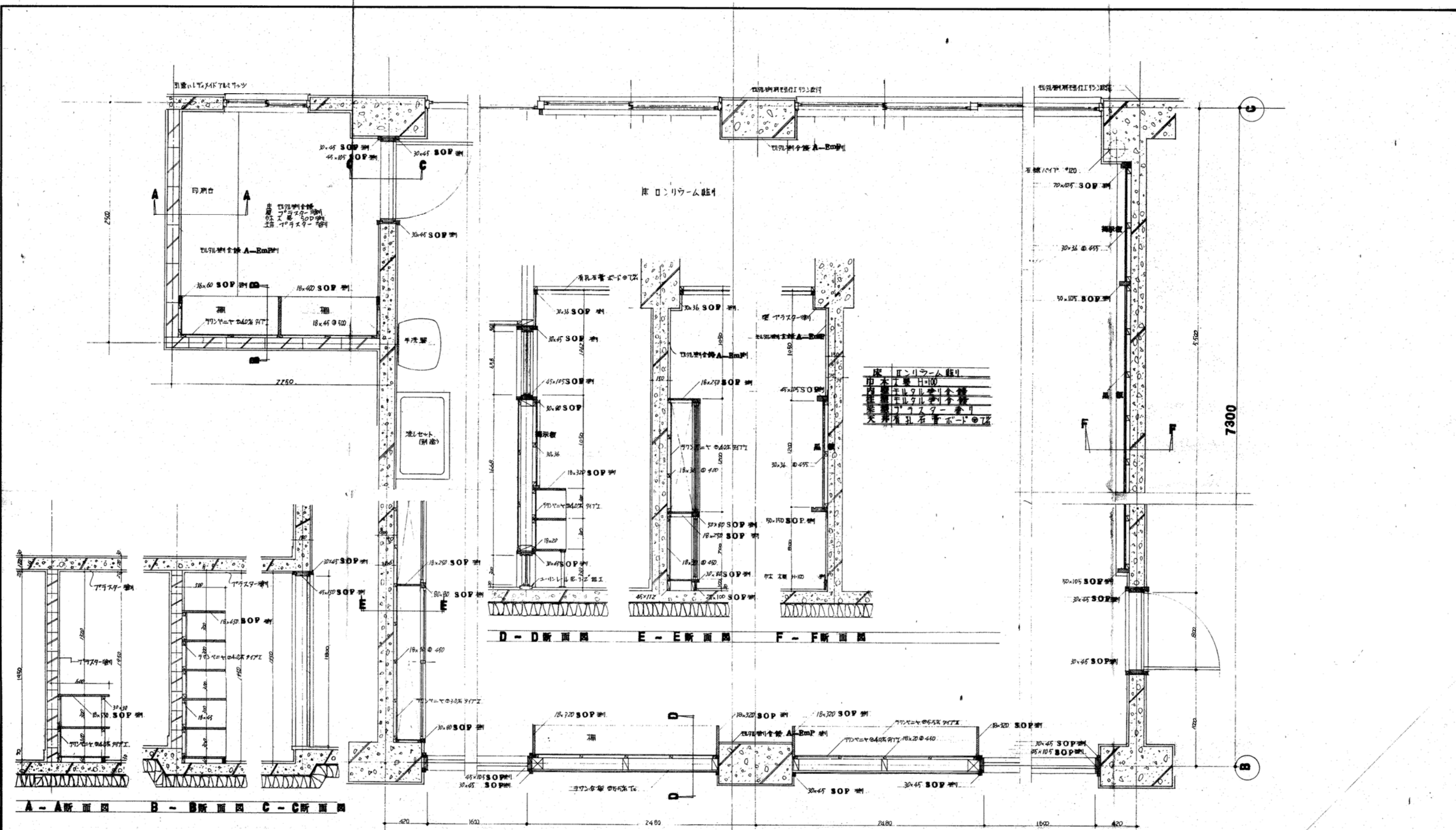

床 ロンリウム貼付

加木厚さ	H=100
内層	ビニルシート
中層	ビニルシート
外層	クッション材
天井	石膏ボード

工事名	豊城市立太田小学校建築工事		
調査		設計	
枚数	18/19	印	平面断面詳図
縮尺	1/20	新城市南豊町295番地 TEL: (28) 7216	株式会社 匠建築設計事務所

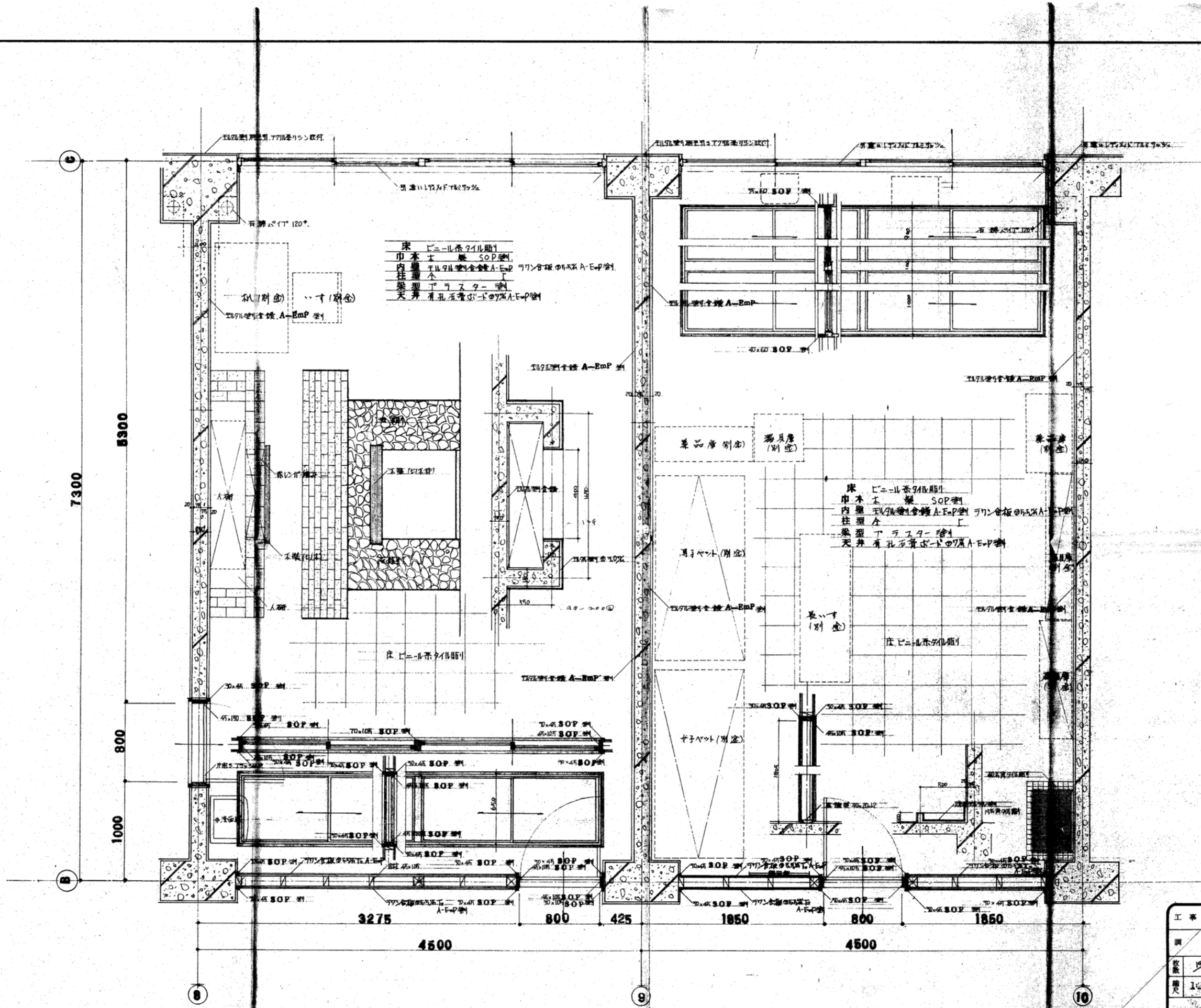

工事名	豊栄市立太田小学校建築工事
調査	設計
枚数	1/20
縮尺	1/20
新南市南東町町5番地 1151 株式会社 匠 建築設計	

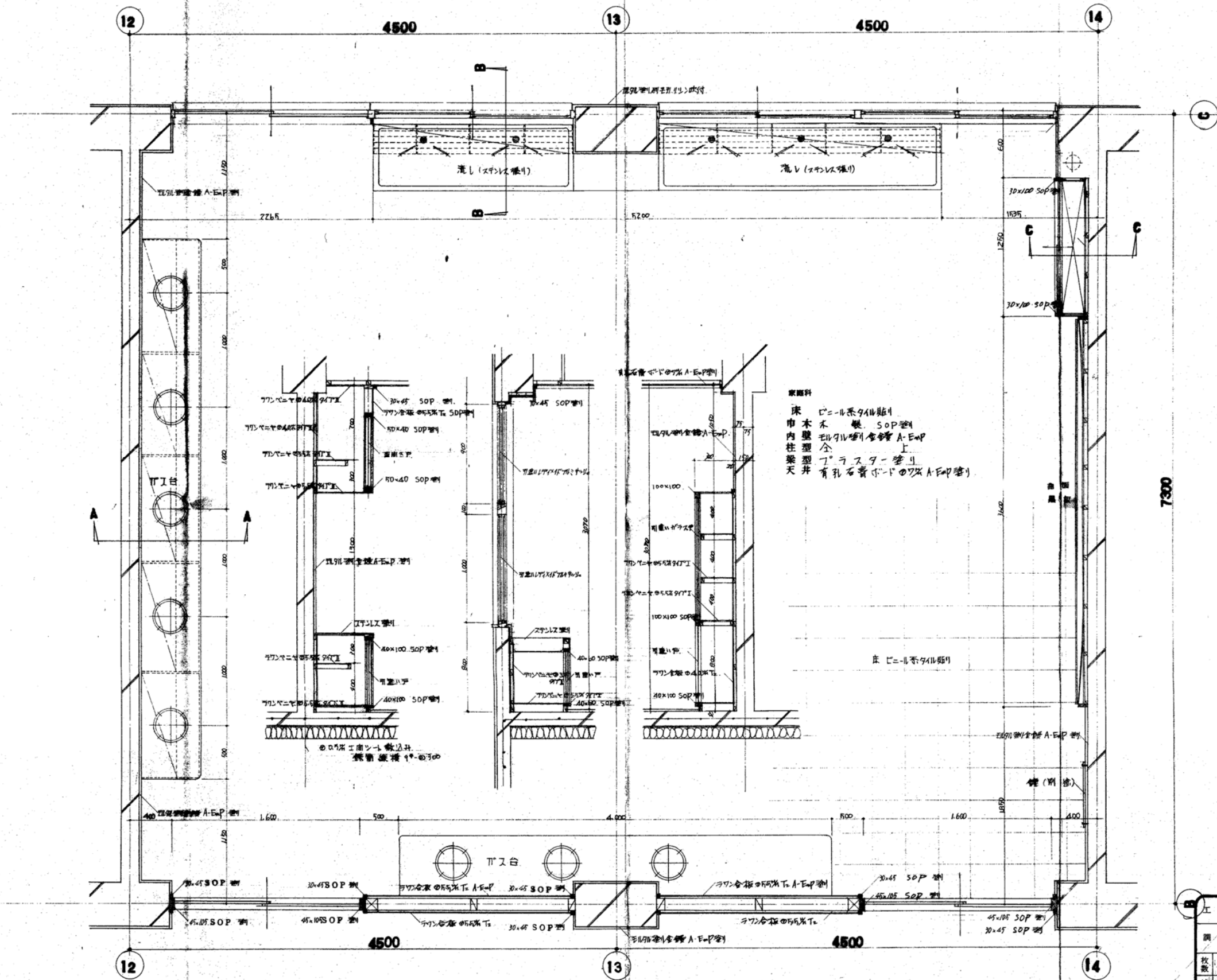

工事名	豊栄市立太田小学校建築工		
調査		設計	
枚数	20/59	改訂 巻 面平面図	
縮尺	1/20		
新潟市南區南町295番地 TEL 代(02) 7216 株式会社 匠建築設計事務所			

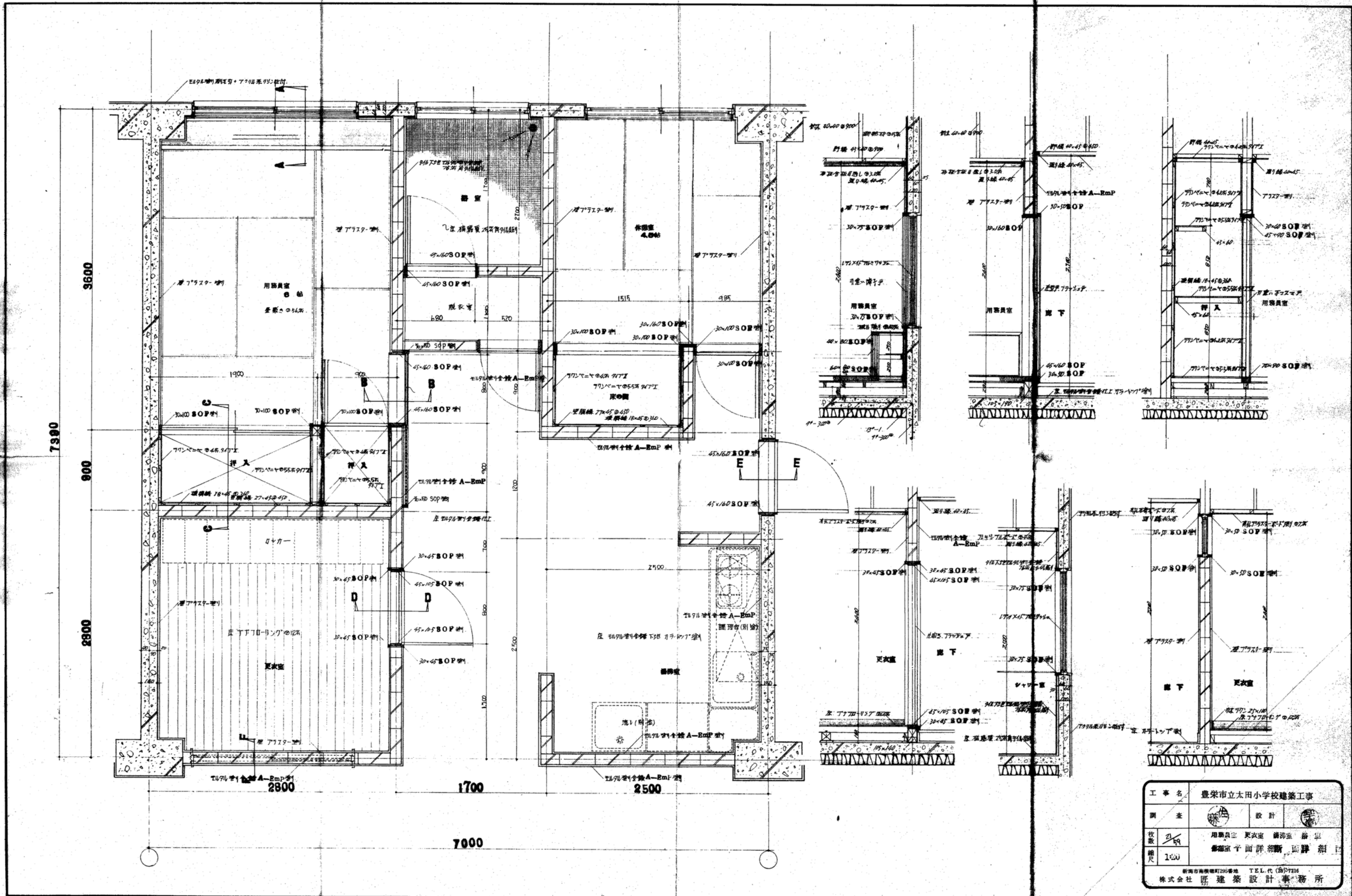

工事名	豊栄市立太田小学校建築工事		
調査		設計	
枚数	用務員室 更衣室 洗面室 浴室 各部平面詳細断面詳組		
縮尺	1/50		
新南町南橋町235番地 TEL.代(局)7216 株式会社 匠建築設計事務所			

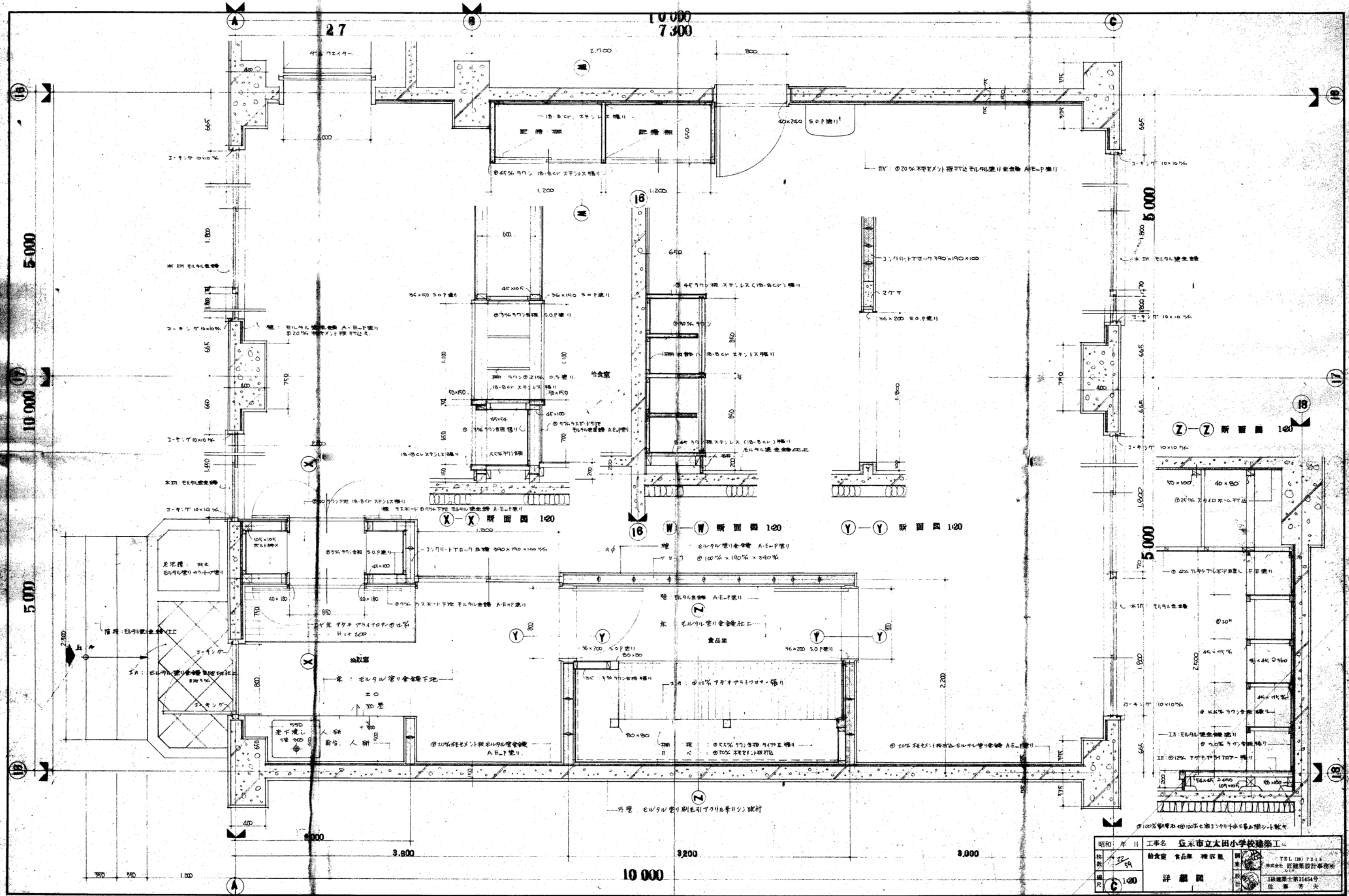

昭和 年 月	工事名	登米市立太田小学校建築工	
枚数	給食室 食品庫 雑取庫	図	TEL (01) 7315
縮尺	1:200	詳 細 図	株式会社 経建設計事務所
			1級建築士第31454号
			佐藤 秀夫

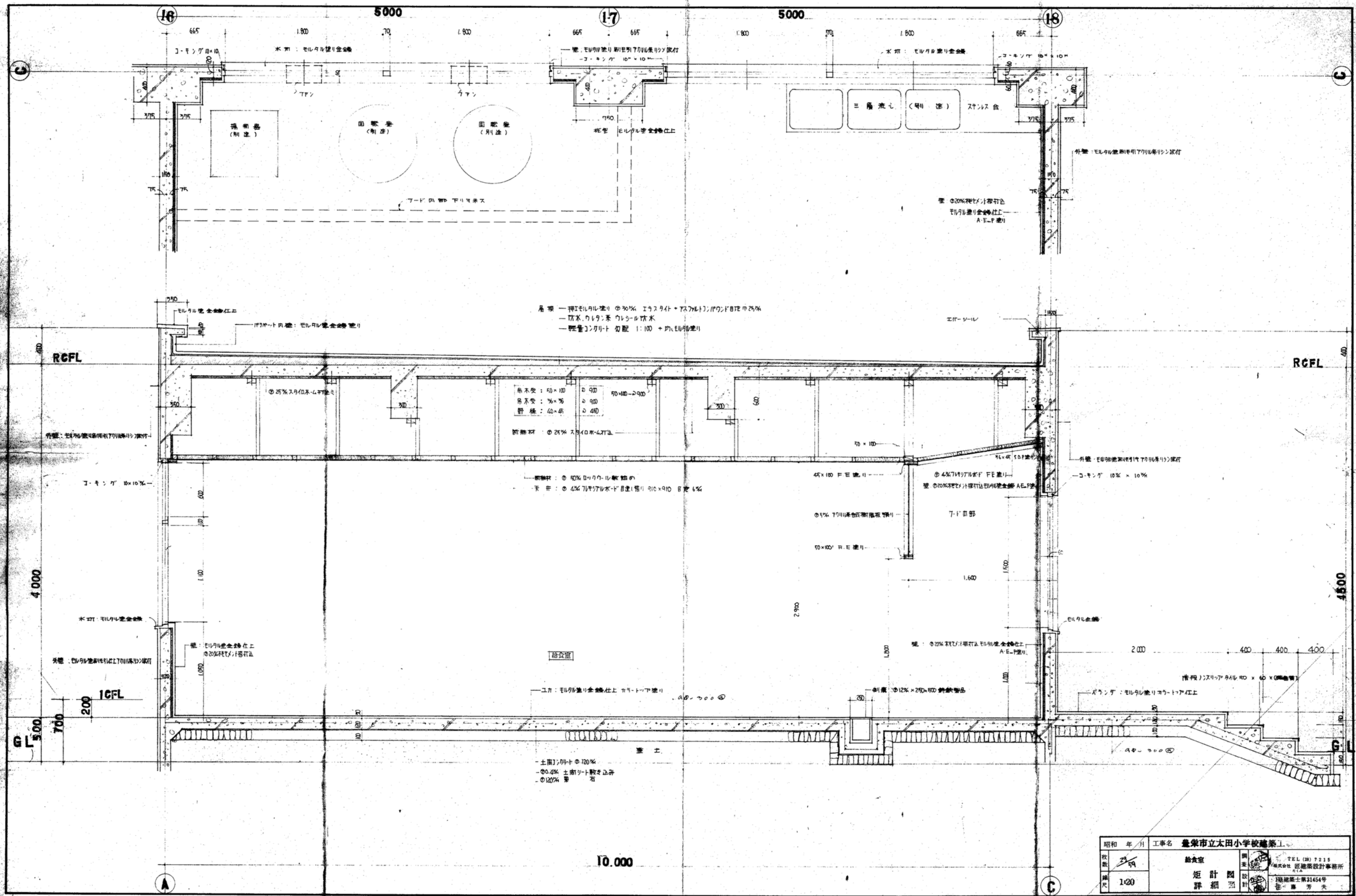

屋根 一 押入モルタル塗り ①30% エラスライト + アスファルト / ②25%  
 一 防水ウレタン系 ウレタン防水  
 一 軽集積コンクリート 勾配 1:100 + 押入モルタル塗り

断熱材 ① 50% ロウワウ-ル断熱材  
 一 床 ① 42% 70mm厚 断熱材 ② 100mm厚 断熱材

土間コンクリート ①120%  
 ②0.4% 土間シート敷き込み  
 ③120% 砕石

昭和 年 / 月	工事名	豊栄市立太田小学校建築工	
枚数	2/59	給食堂	調査
縮尺	1:20	短計図	設計
		詳細図	監計
			TEL (08) 7215
			株式会社 匠建築設計事務所
			取組棟士第21454号
			佐藤 芳夫

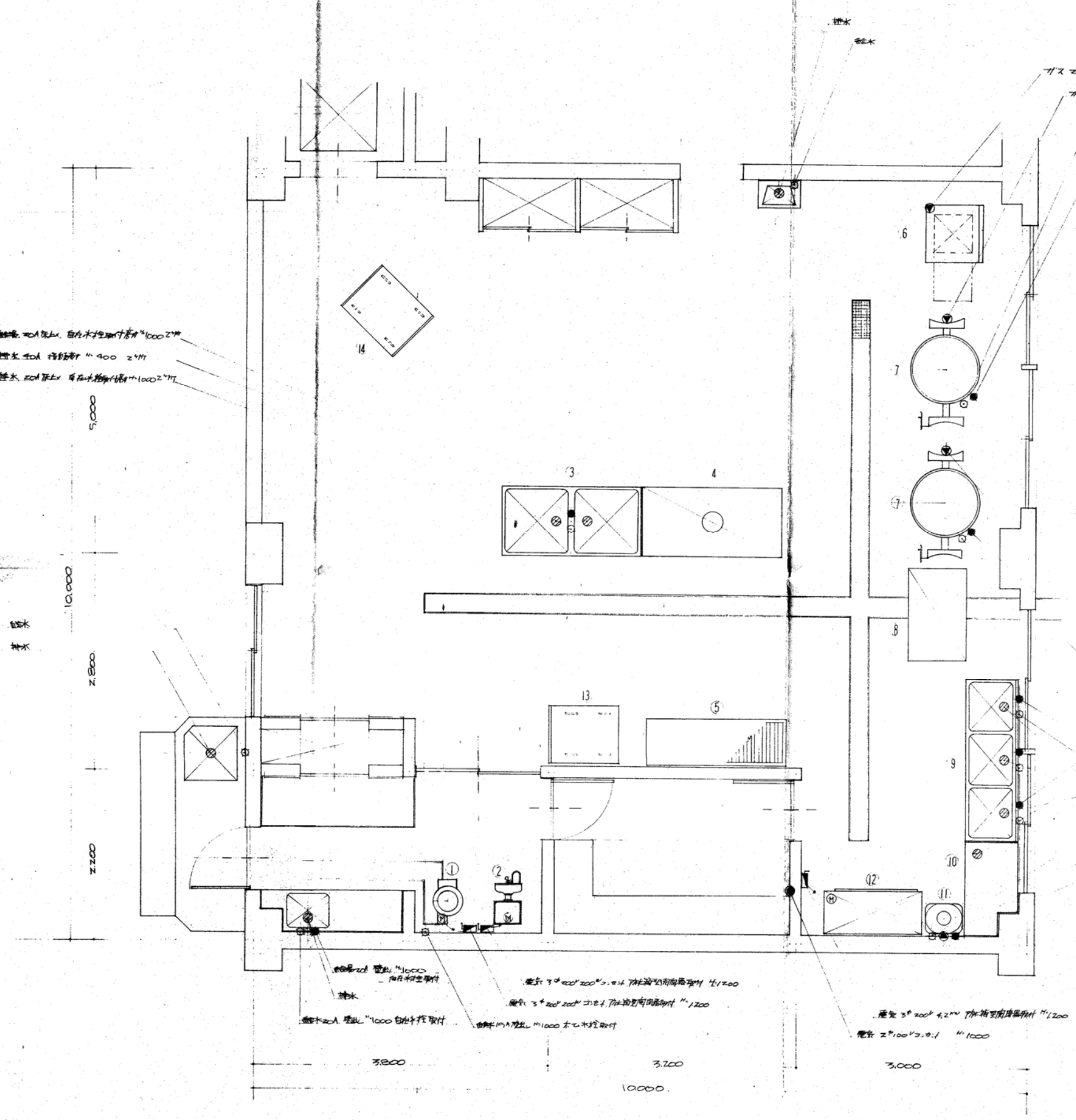

厨房器具仕様表

番号	品名	仕様	寸法	材質	備考
1	球根研削機	1	380 x 640 x 200	15"	P-21
2	野菜研削機	1	360 x 650 x 265		UC-4 脚付
3	野菜シンク	1	1800 x 900 x 800	ZCZ 20" x 240" x 2	SZ-189
4	調理台	1	1800 x 900 x 800		TK-187 中央明
5	野菜シンク	1	1800 x 600 x 800		PL-185 5段
6	揚物器	1	750 x 750 x 800	ZC 15" 電	FG-75
7	煎焼釜	2	1362 x 950 x 285	ZCZ 20" x 2	9HT-D28
8	作業台	1	1200 x 750 x 800		TK-127 脚付
9	食器シンク	1	2100 x 700 x 800	ZCZ 20" x 3, 40" x 3	SZ-217
10	コンテ-ブル	1	1200 x 750 x 800	40"	TK-127 脚付
11	瞬間湯沸器	1	480 x 380 x 1040	25" x 25"	PH-24
12	食器洗物乾燥機	1	1260 x 750 x 1750		ES-5H
13	置搬車	1	900 x 750 x 800		LI-97 1段
14	置搬車	1	750 x 750 x 800		LZ-97 2段

TK 20A 脚付 脚高 500 巾 700 x 700  
 脚高 20A 脚付 脚高 500 巾 700 x 700  
 脚高 20A 脚付 脚高 500 巾 700 x 700

脚高 20A 脚付 脚高 500 巾 700 x 700  
 脚高 20A 脚付 脚高 500 巾 700 x 700  
 脚高 20A 脚付 脚高 500 巾 700 x 700

脚高 25A 脚付 脚高 500 巾 700 x 700  
 脚高 15A 脚付 脚高 500 巾 700 x 700  
 脚高 20A 脚付 脚高 500 巾 700 x 700

脚高 20A 脚付 脚高 500 巾 700 x 700  
 脚高 20A 脚付 脚高 500 巾 700 x 700  
 脚高 20A 脚付 脚高 500 巾 700 x 700

脚高 3" x 200" x 200" 巾 700 x 700  
 脚高 3" x 200" x 200" 巾 700 x 700  
 脚高 3" x 200" x 200" 巾 700 x 700

脚高 3" x 200" x 200" 巾 700 x 700  
 脚高 2" x 100" x 200" 巾 1000

昭和 年 月 日	工事名 豊栄市立太田小学校建築工事	調査	TEL (28) 7215
枚数 5/5	縮尺 1:30	設計	株式会社 経建設計事務所
			1級建築士 第31454号
			佐藤 芳夫



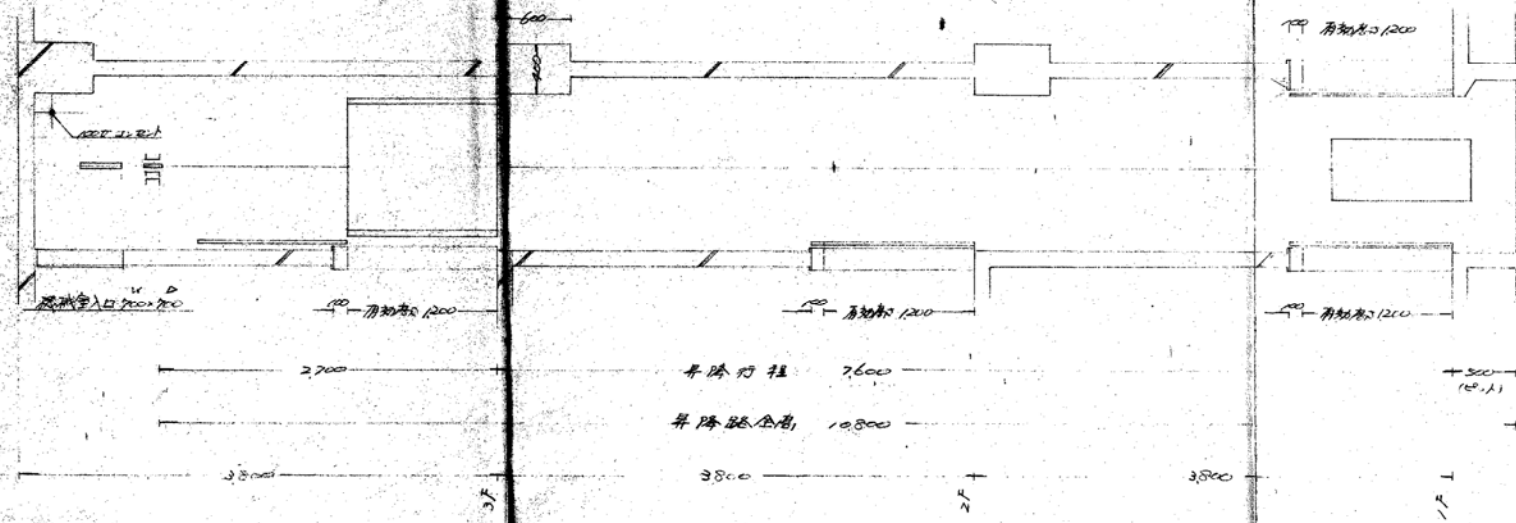

昇降路縦断面図 5/50

エレベーター仕様	
形式	AC-1 物小型
積載量	300kg
速度	25%/分
昇降行程	2600 全高 10800
停止箇所	1, 2, 3F 普通型 3F 停止
電動機	3相 AC200V 2.2kw
巻上機	FE-S 型
ガイド	1000 x 1000 x 1200 安全停止
出入口	1000 x 1200 1段押し式手動
レール	L 6 x 50 x 50
おもり	鉄製
ロープ	19F 6mm 8 x 2F 1.1D-セグ
信号標示	電報 到着灯 1.9-7F
塗装	黄緑色 1.9-7F 1.9-7F
その他	1.9-7F 1.9-7F

築工事に含む  
 機械室及昇降路全般的建築工事(機械室の  
 天井口を含む)  
 据付工事等の仕立工事  
 電気工事に含む  
 設備室内昇降機運動機構 200V 7.5kw 設備  
 及照明用電灯電源 100V 設備  
 1.9-7F 電源 100V 2.2kw 1.9-7F 設備

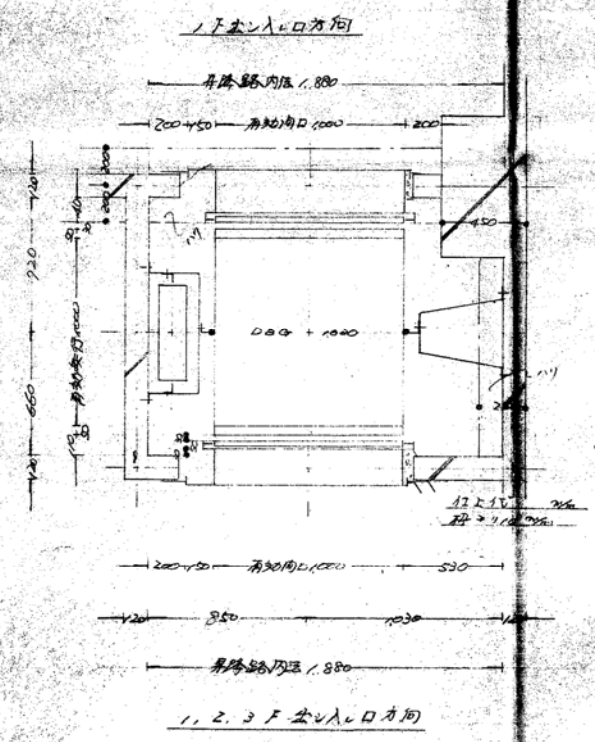

昇降路横断面図 5/50

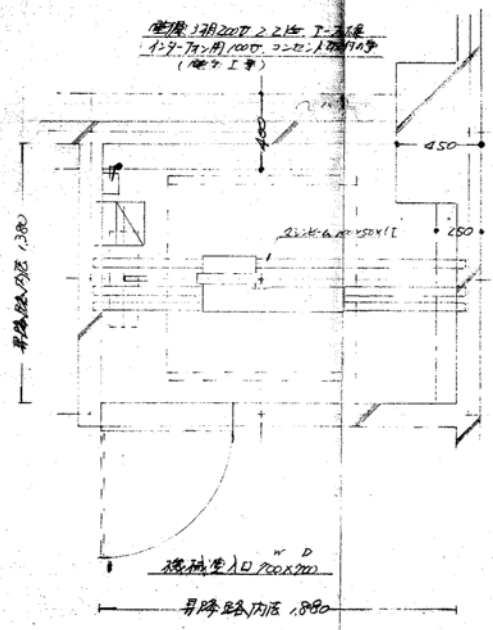

機械室平面図 5/50

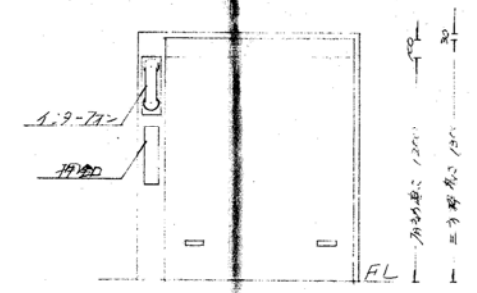

出入口上図 5/50

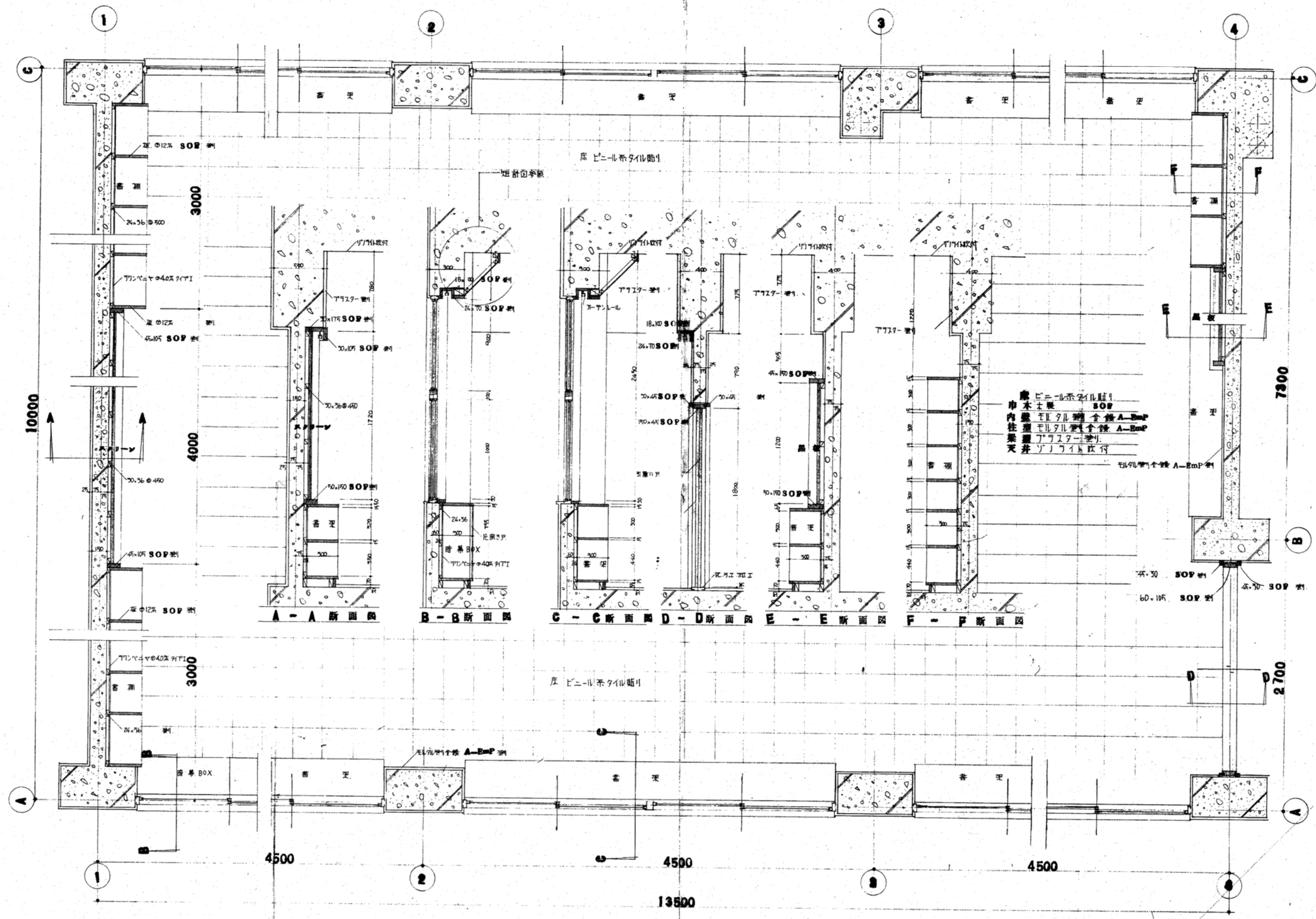

昭和 年月	工事名 豊栄市立太田小学校建築工事	TEL (株) 7215
枚数 25	図名 平面断面詳図	株式会社 建築設計事務所
縮尺 1/60		1級建築士第31454号 佐藤 芳夫

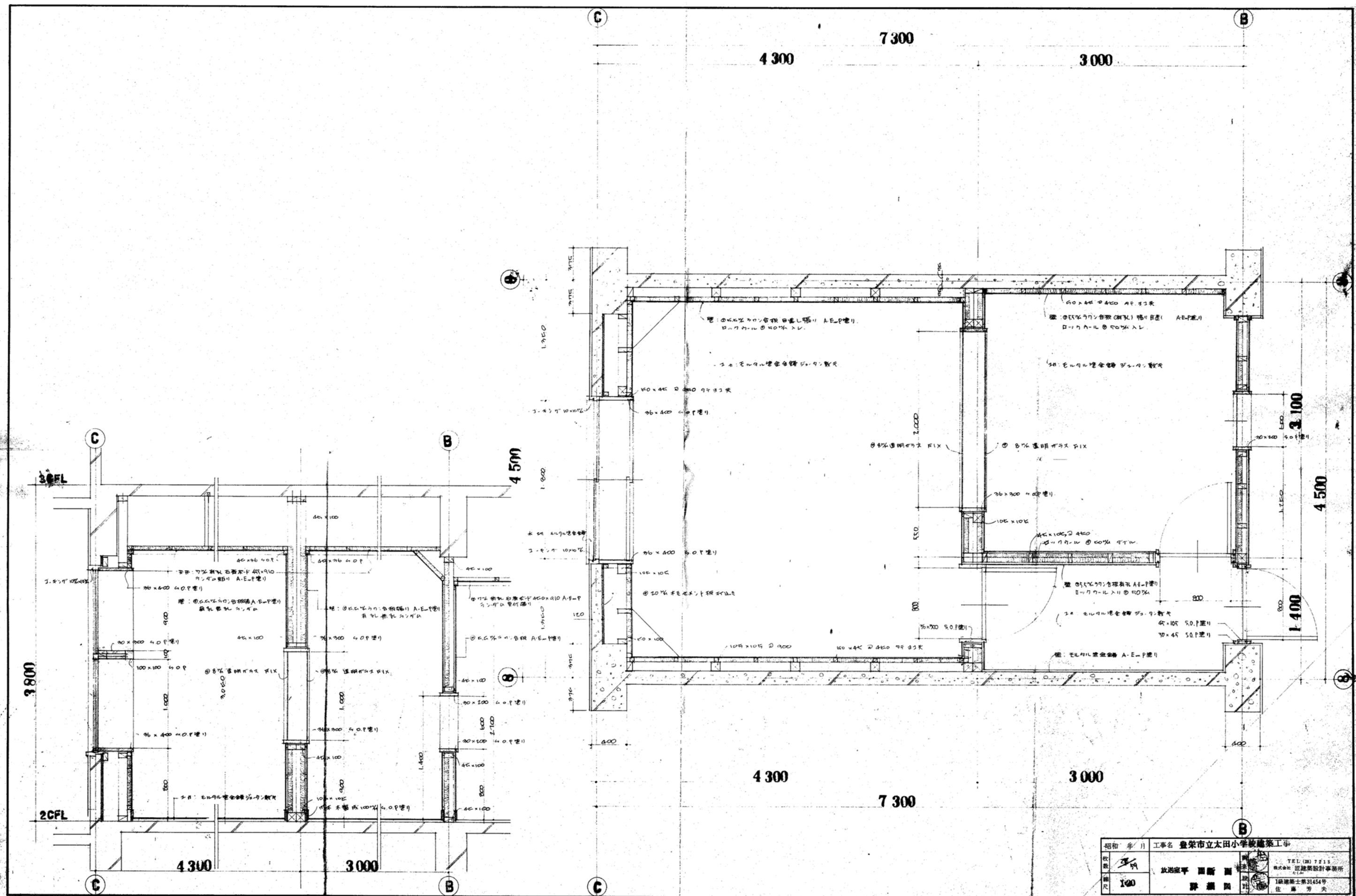

昭和 年 月	工事名 豊栄市立太田小学校建築工事	設計者	TEL (08) 7218
枚数	此図面 1 面	表紙	株式会社 匠造設計事務所
縮尺	1/20	設計	1級建築士 第31454号
		監理	佐藤芳夫

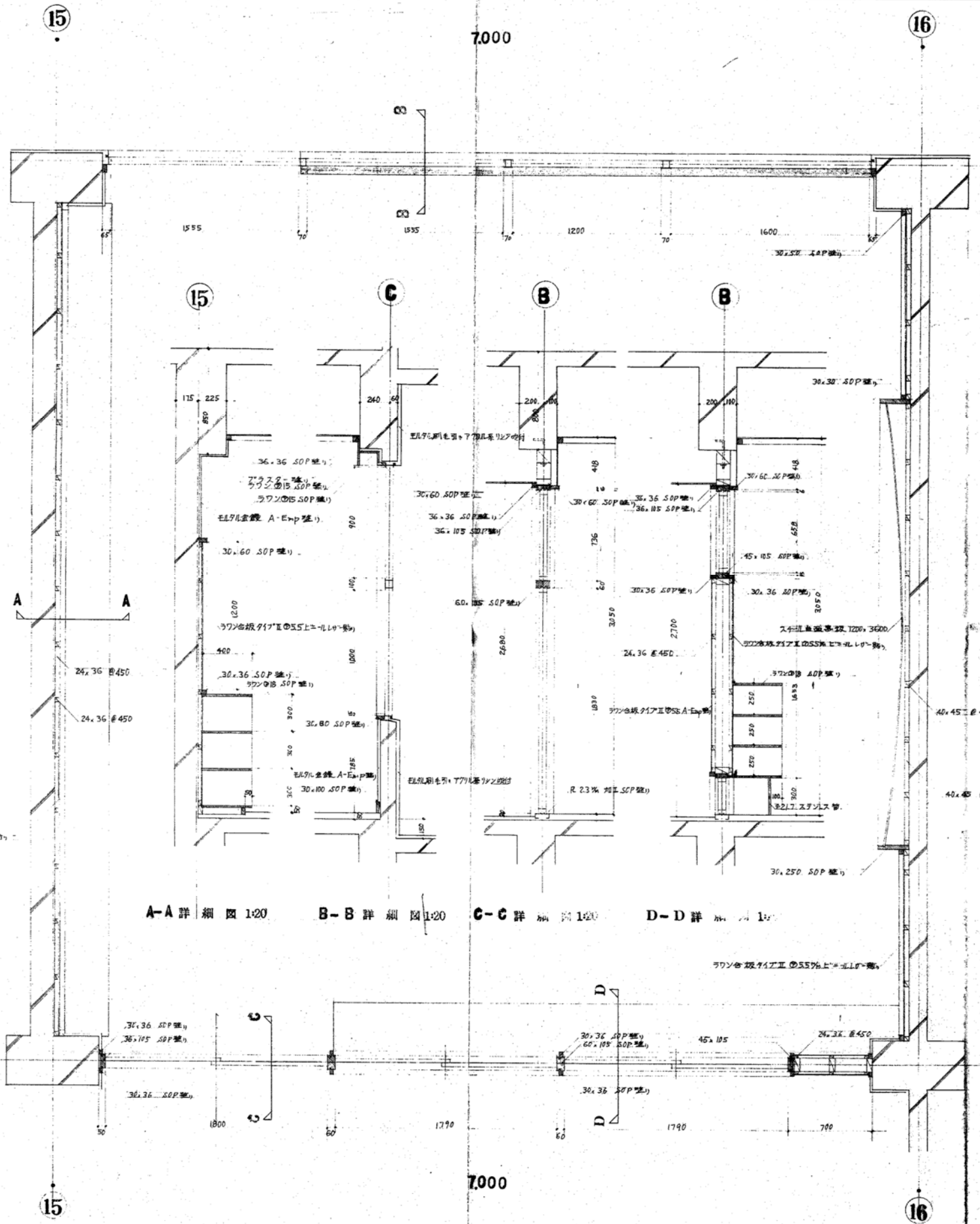

A-A 詳細図 1:20    B-B 詳細図 1:20    C-C 詳細図 1:20    D-D 詳細図 1:20

昭和 年月	工事名	豊栄市立太田小学校建築工事	
枚数	資料室	生徒会室	TEL (08) 7215
縮尺	1:100	平面断面	株式会社 経建築設計事務所
		詳細図	〒670-0145 和歌山県太田市
			建設士第31454号
			佐藤 芳夫

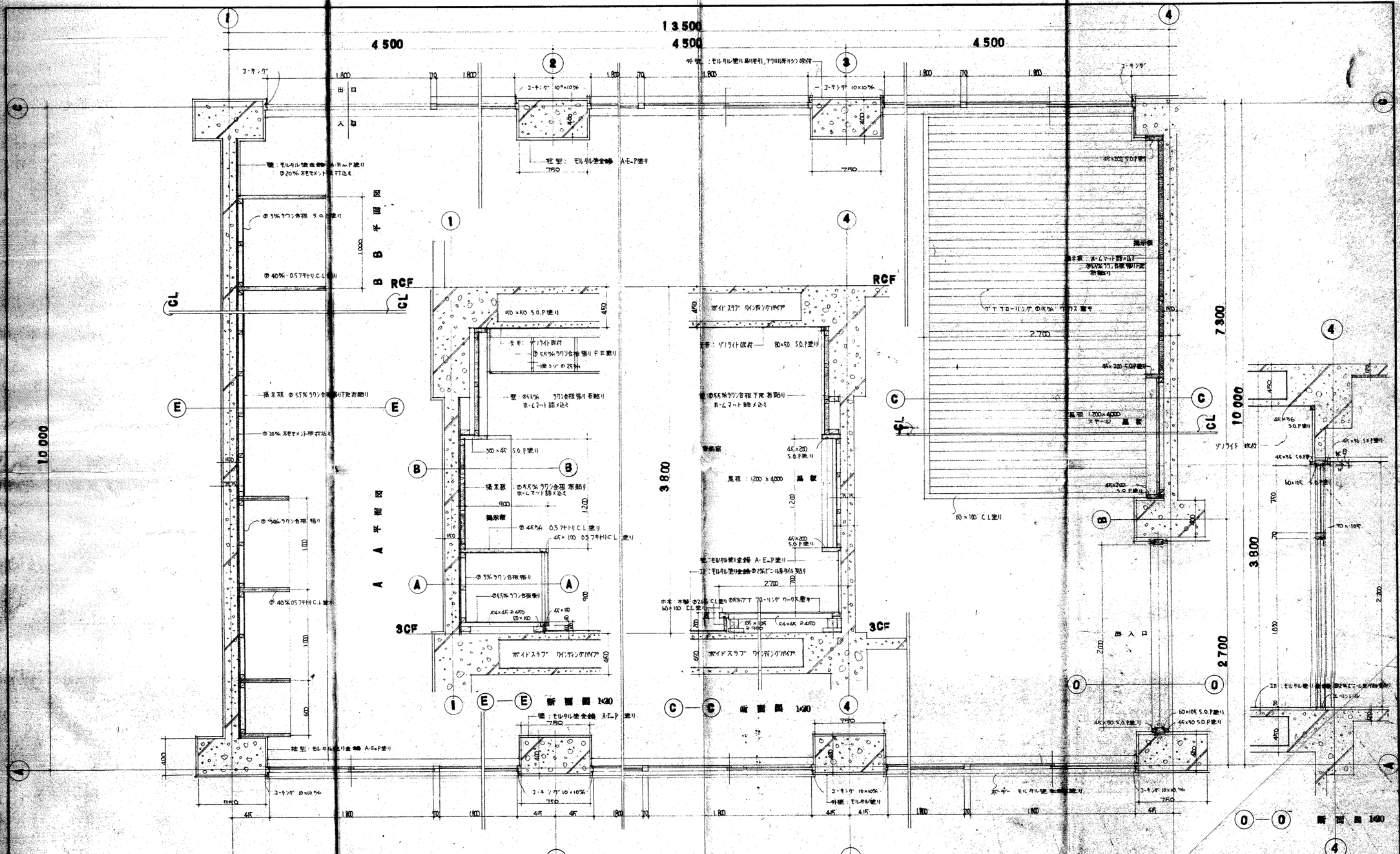

昭和 44	工事名 豊栄市立大岡小学校建築1	TEL (05) 3315
1/4	建築家 岡田 豊	〒504 豊栄市大岡
1/4	設計者 岡田 豊	1級建築士第3145号
1/4	監理者 岡田 豊	住 居 考 究

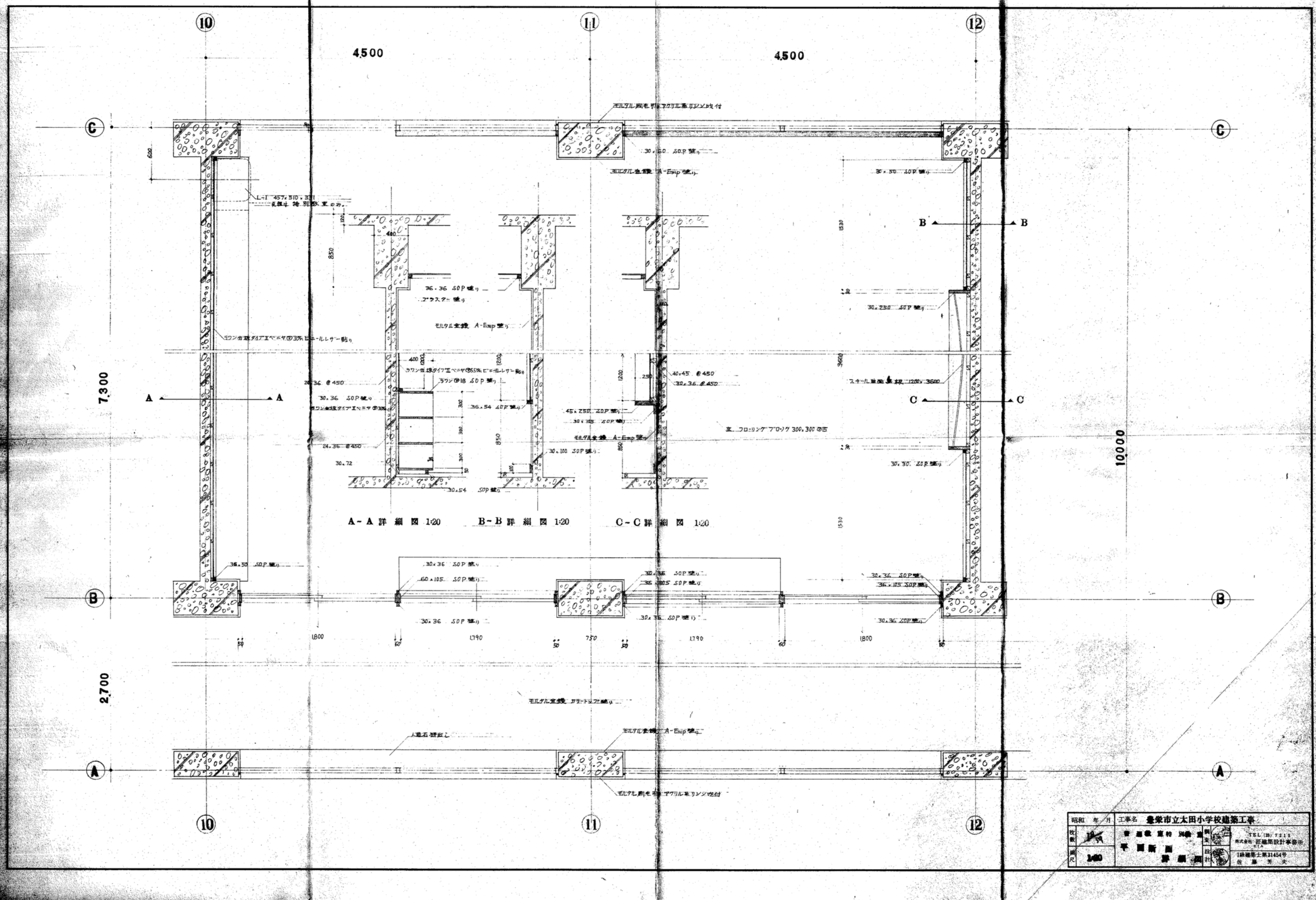

A-A 詳細図 1:20      B-B 詳細図 1:20      C-C 詳細図 1:20

昭和	年月	工事名	豊栄市立太田小学校建築工事
枚数	1	設計者	青田 啓三郎 氏
図尺	1:80	監理者	豊栄市 建築課
		設計所	株式会社 建築設計事務所
			1級建築士第31454号 佐藤 芳夫

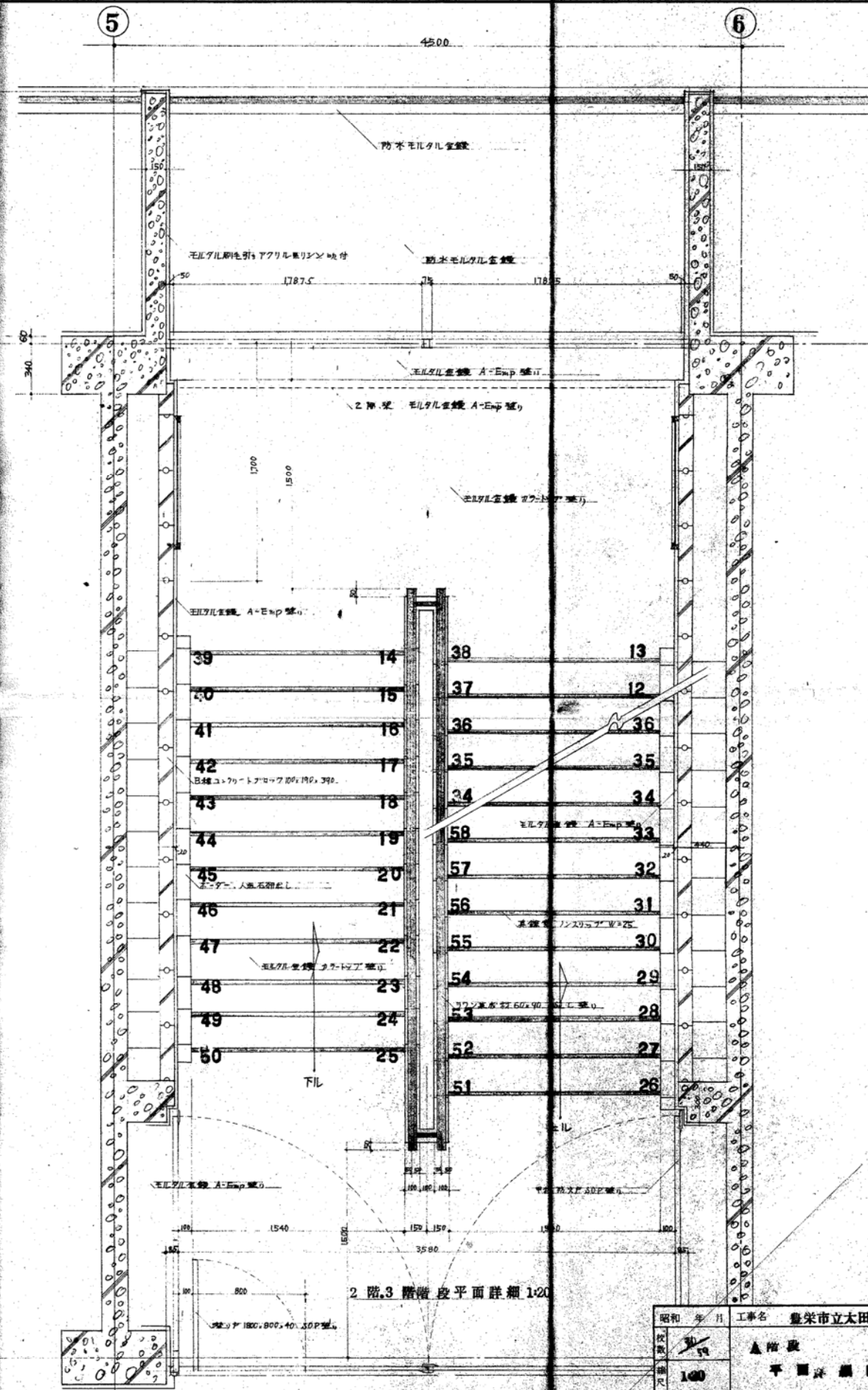
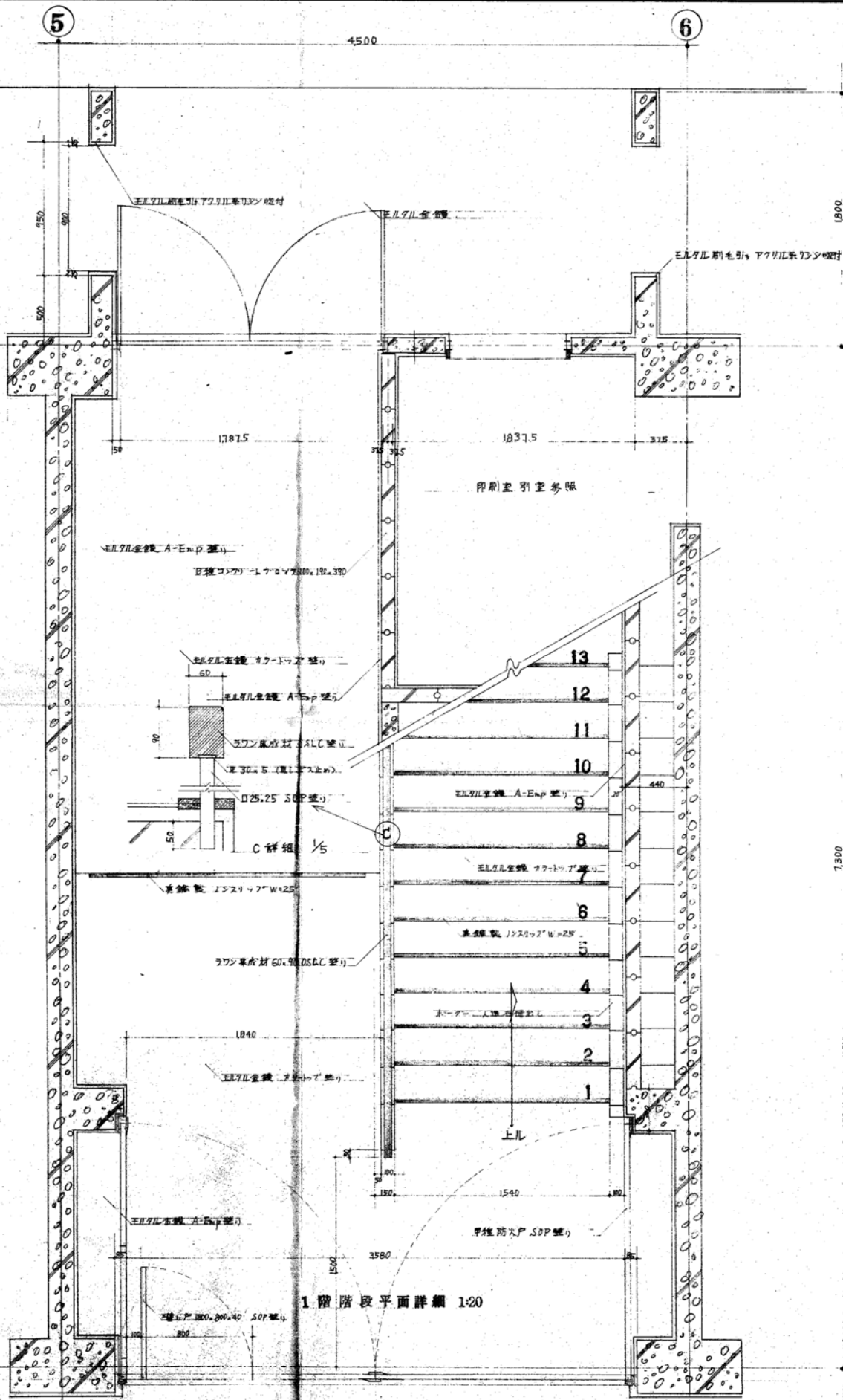

昭和 57 年 7 月	工事名	豊栄市立大田小学校建築工事	
枚数	19	▲階段	TEL(047) 7111
縮尺	1/20	平面図	株式会社 建築設計事務所
			1級建築士 第31454号
			佐藤 芳夫

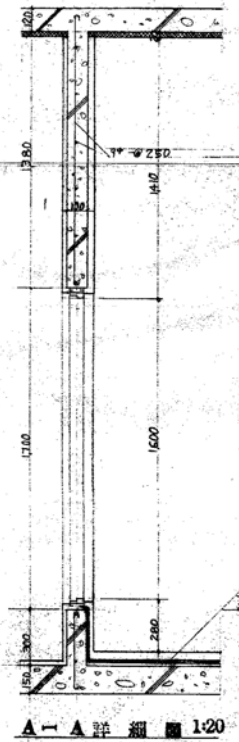
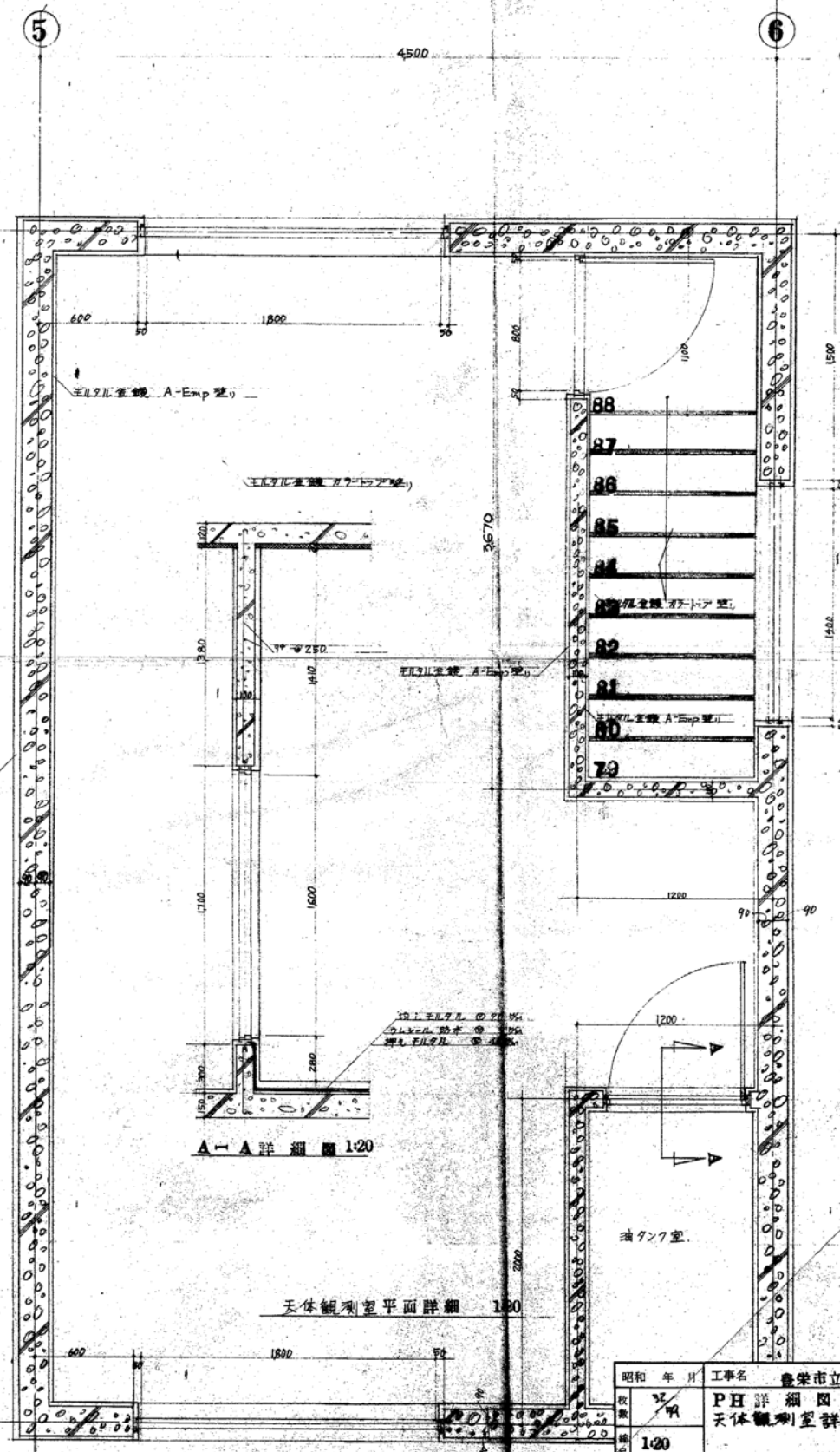
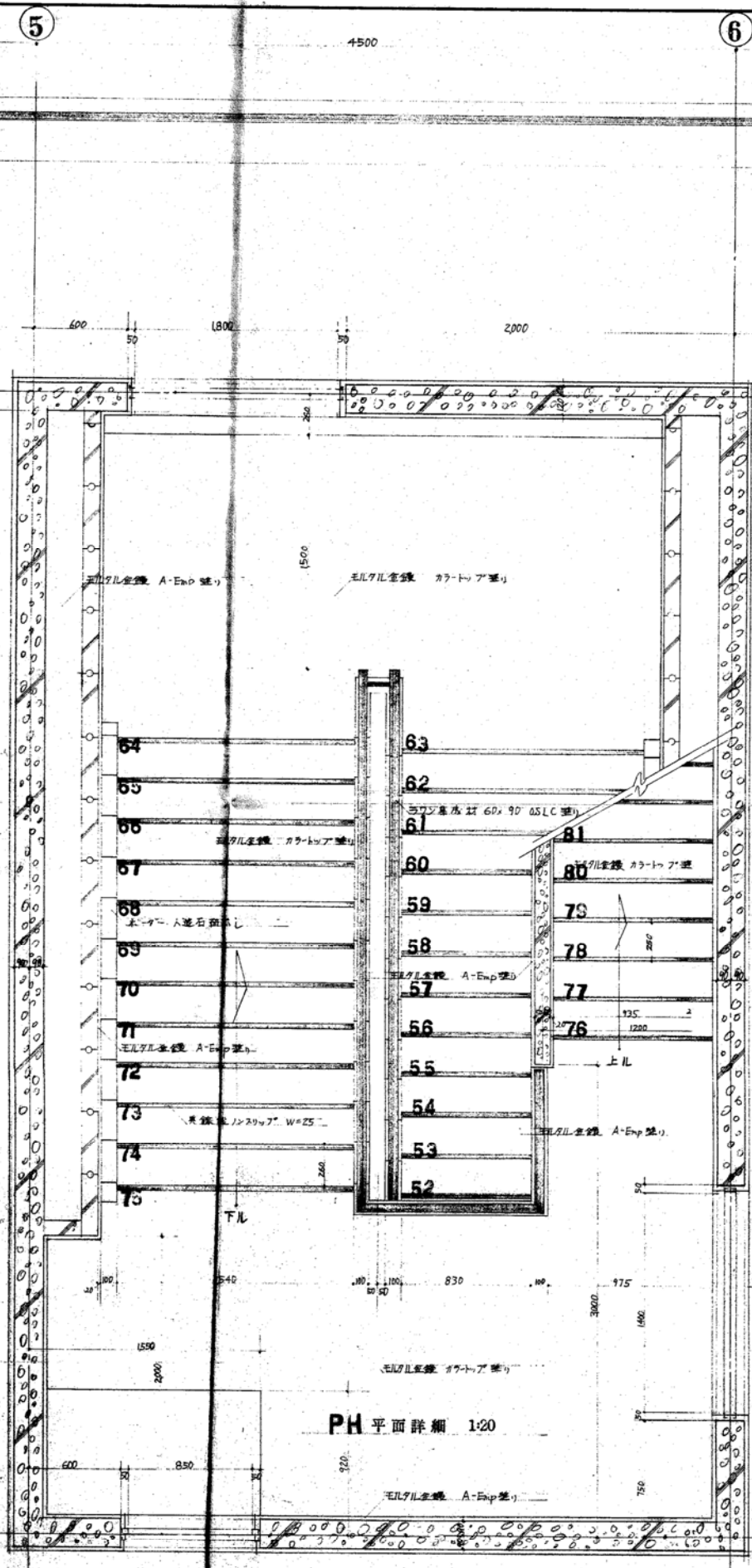

昭和 年月	工事名	豊栄市立太陽小学校建築	
枚数	120	PH 詳細図	天体観望室詳細図
設計		1級建築士 31454号	佐藤 芳夫



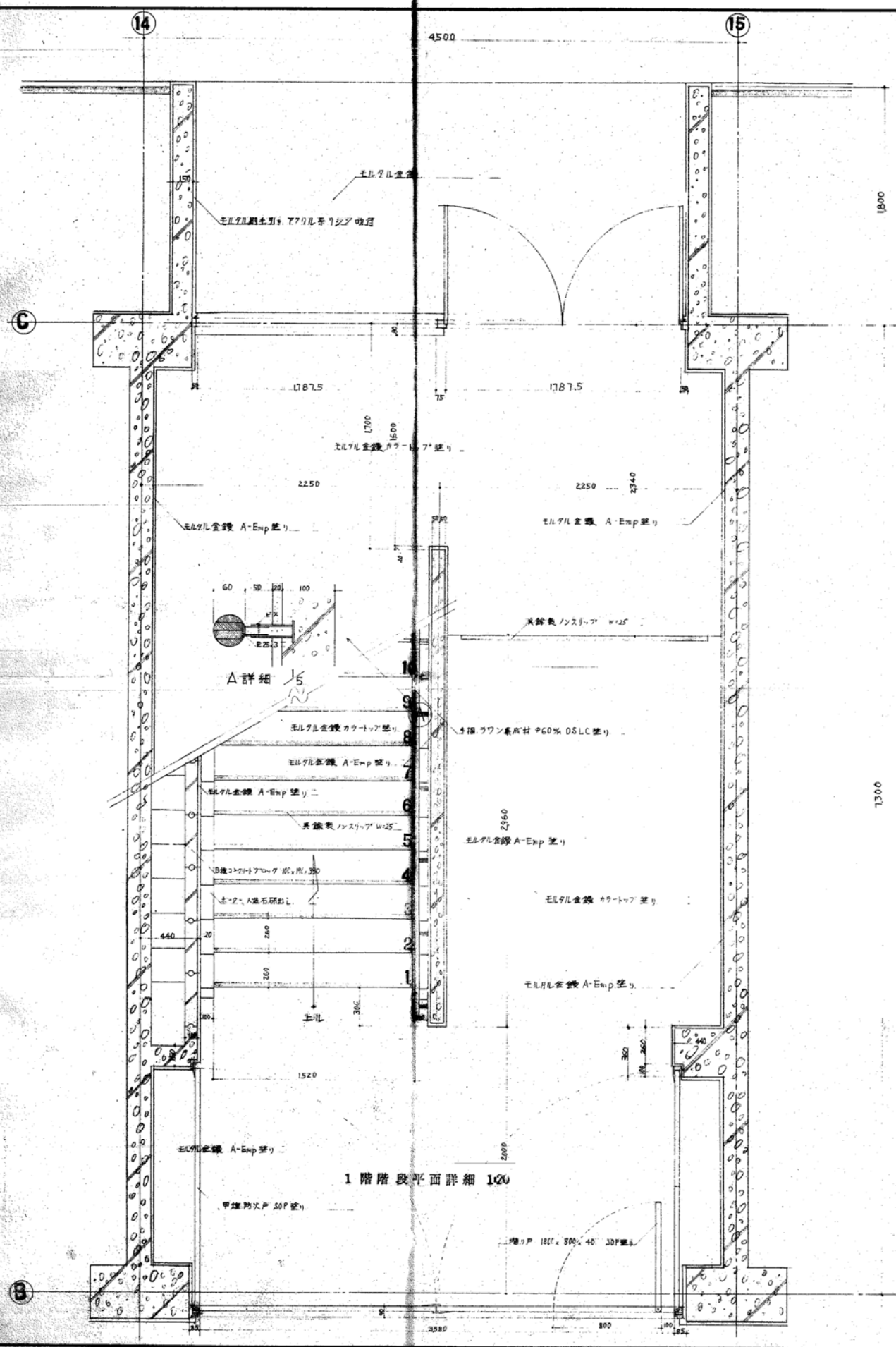

1階階段平面詳細 1/20

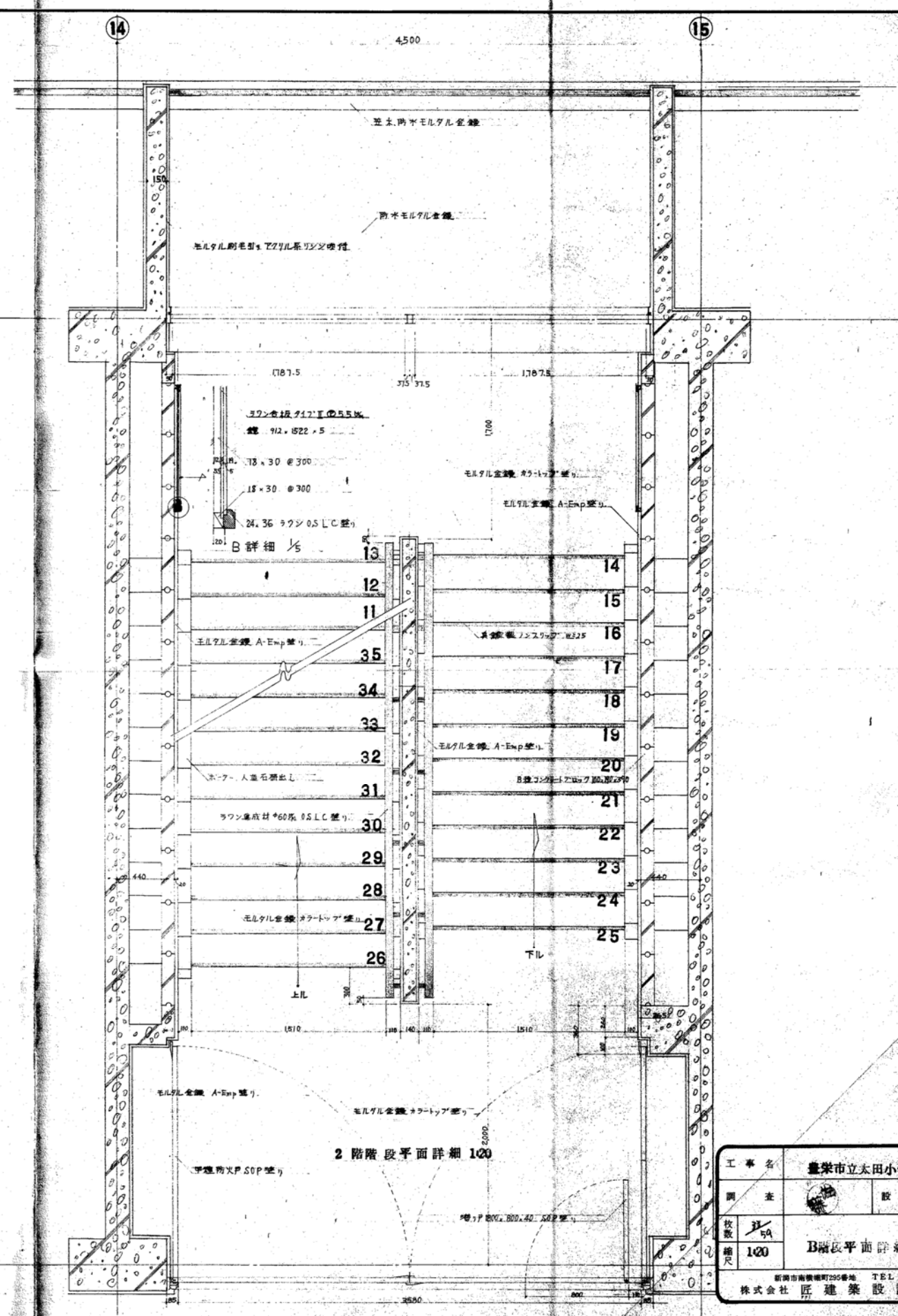

2階階段平面詳細 1/20

工事名	豊栄市立太田小学校建築工事		
調査	設計	監理	監理
枚数	1/20		
縮尺	B階段平面詳細図		
新潟市南東町256番地 TEL 代 (28) 7216 株式会社 匠建築設計事務所			

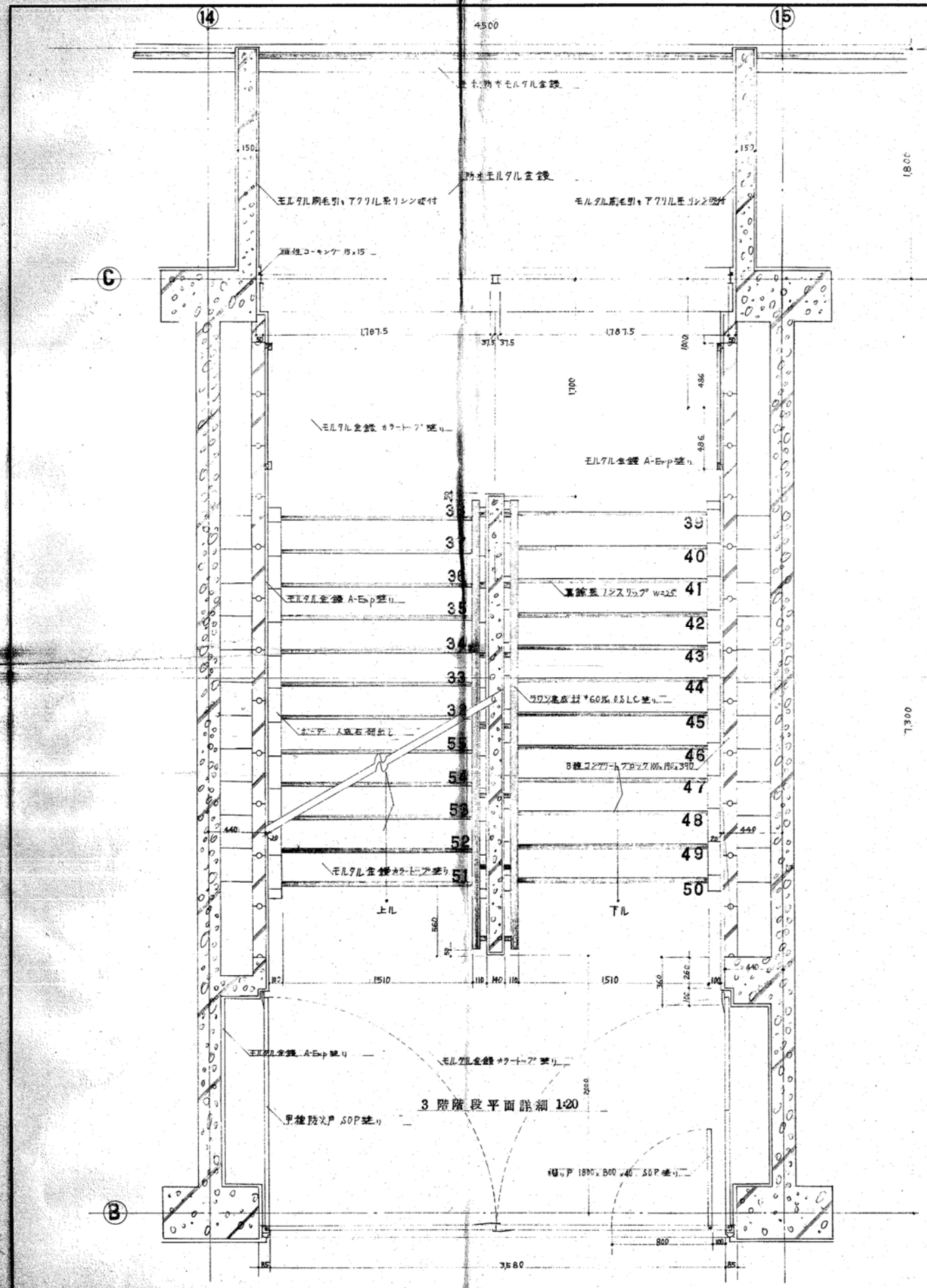

3階階段平面詳細 1:20

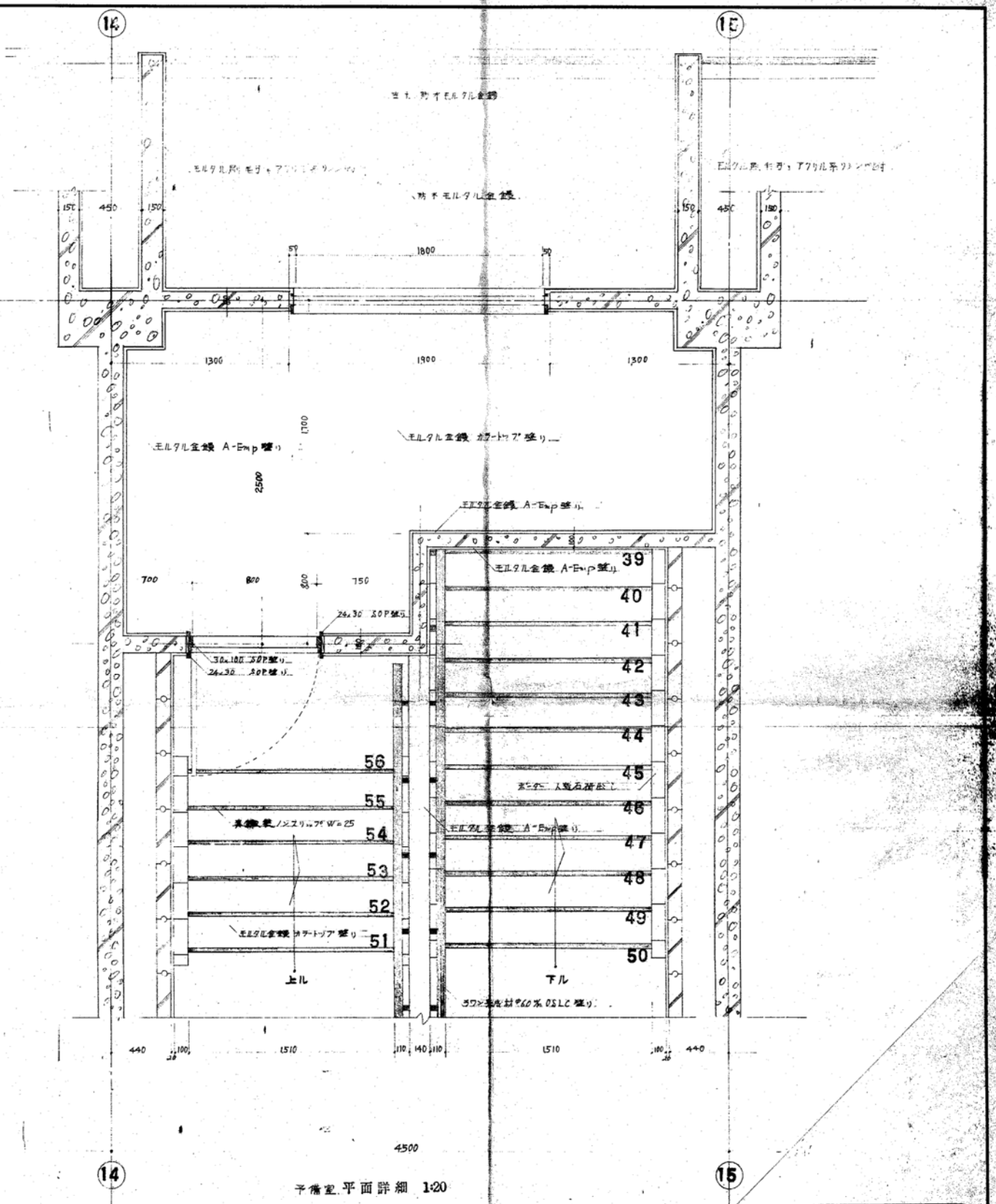

2階平面詳細 1:20

工事名	豊栄市立太田小学校建築工事		
調査	設計	監理	監査
枚数	1/59	B階段 平面詳細	
縮尺	1:20		
新潟市南蒲原町25番地 TEL代(28) 7216 株式会社 匠建築設計事務所			

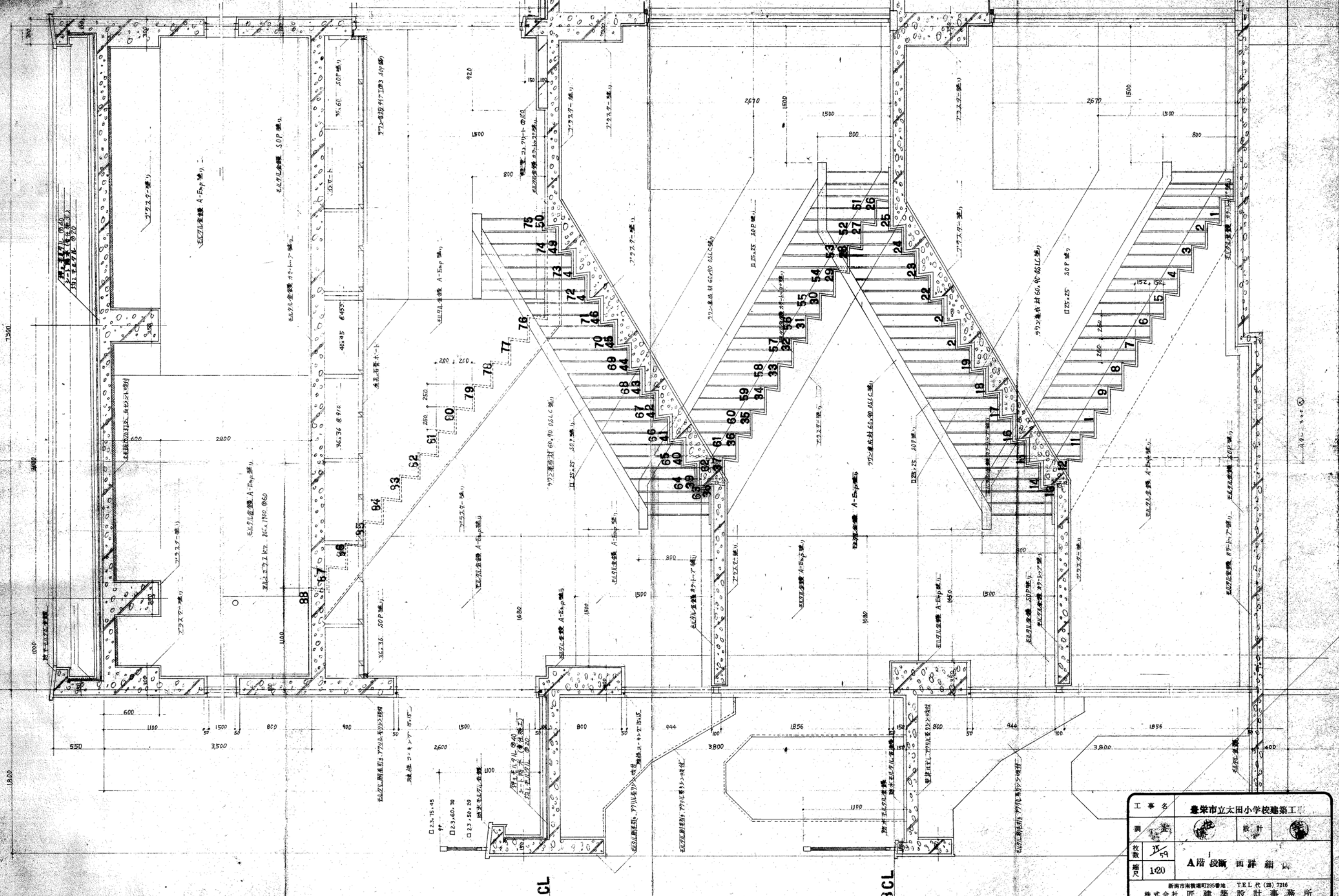

工事名	豊栄市立太田小学校建築工事		
調査	設計	監理	監造
校舎	A階 断面 詳細		
1/20			
新南市長官邸前255番地 TEL 代(2) 7216 株式会社 匠 建築設計事務所			

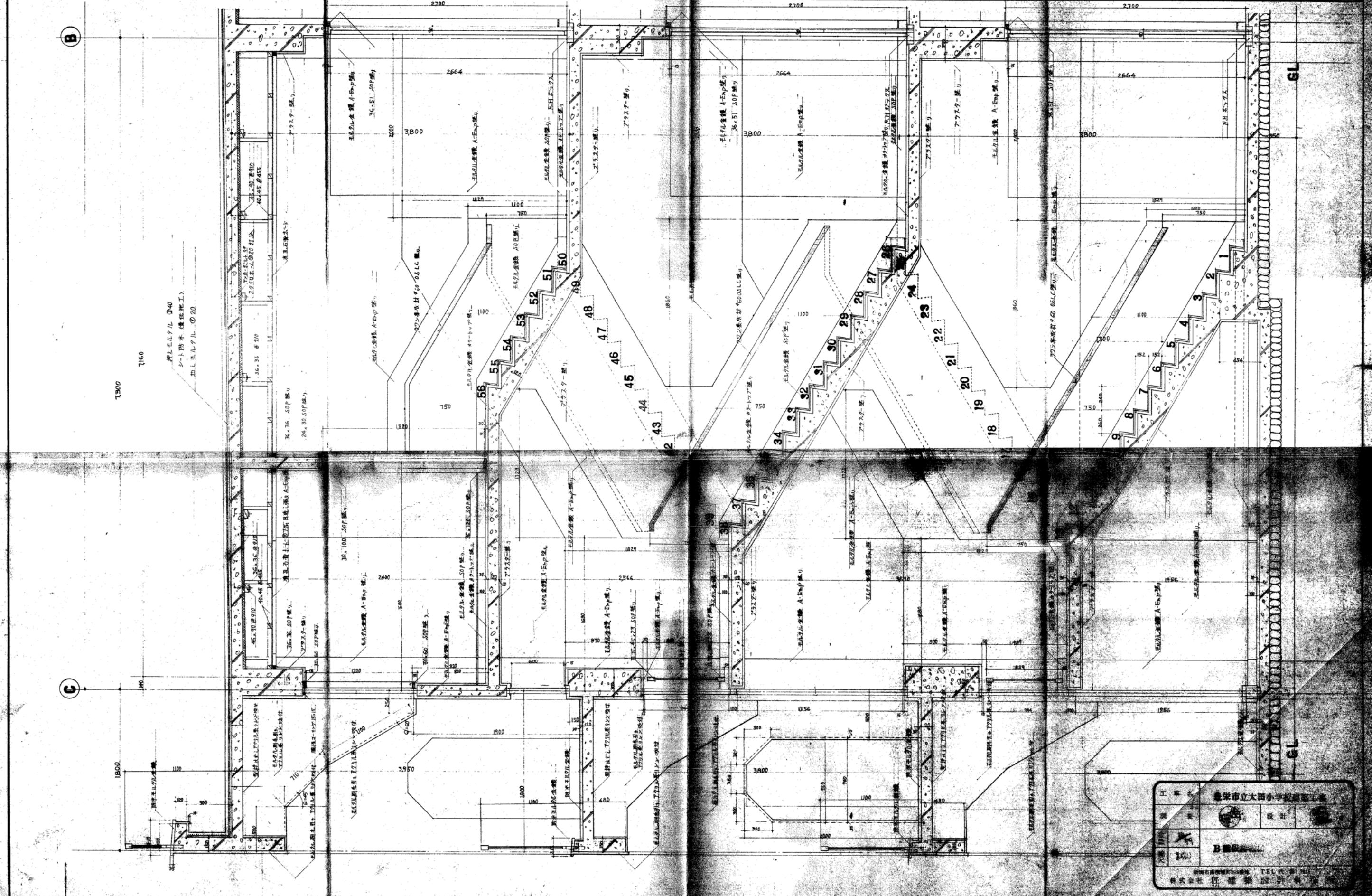

7,300  
1,160

押上モルタル 〇40  
シート防水 (透湿施工)  
加しモルタル 〇20

工 事 名	豊栄市立大田小学校新築工事		
図 号	16	設 計	
縮 尺	1/50	設 計 者	
製 図 者	B 建築設計事務所		
<small>新築市南豊栄町500番地 TEL 47-2112 株式会社 建築設計事務所</small>			

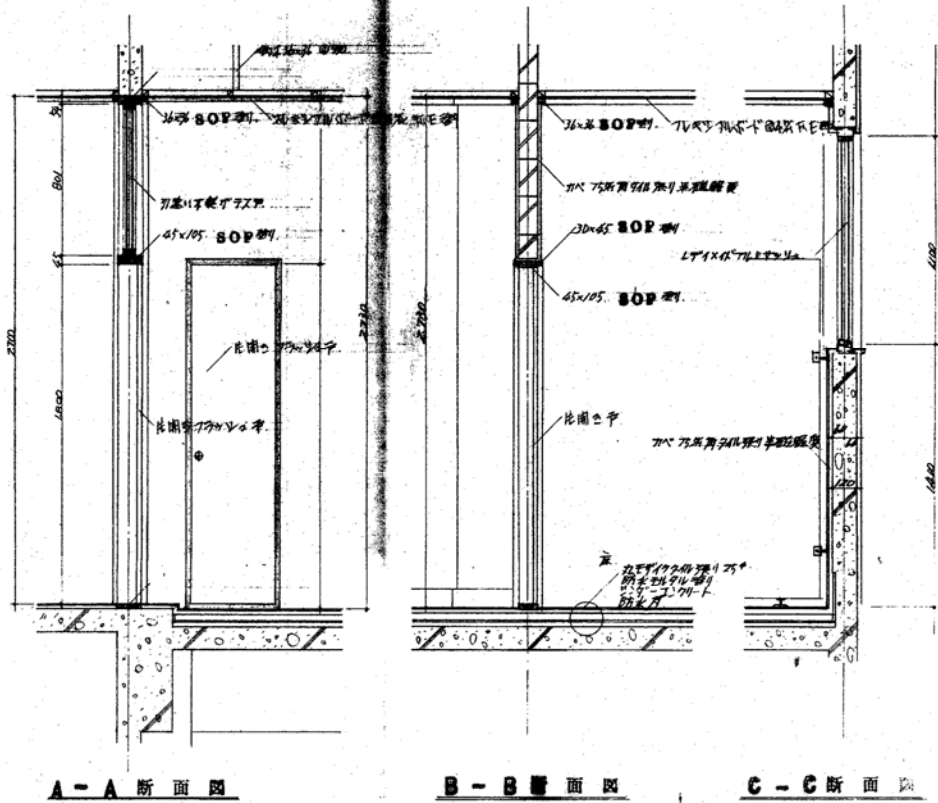

A-A断面図 B-B断面図 C-C断面図

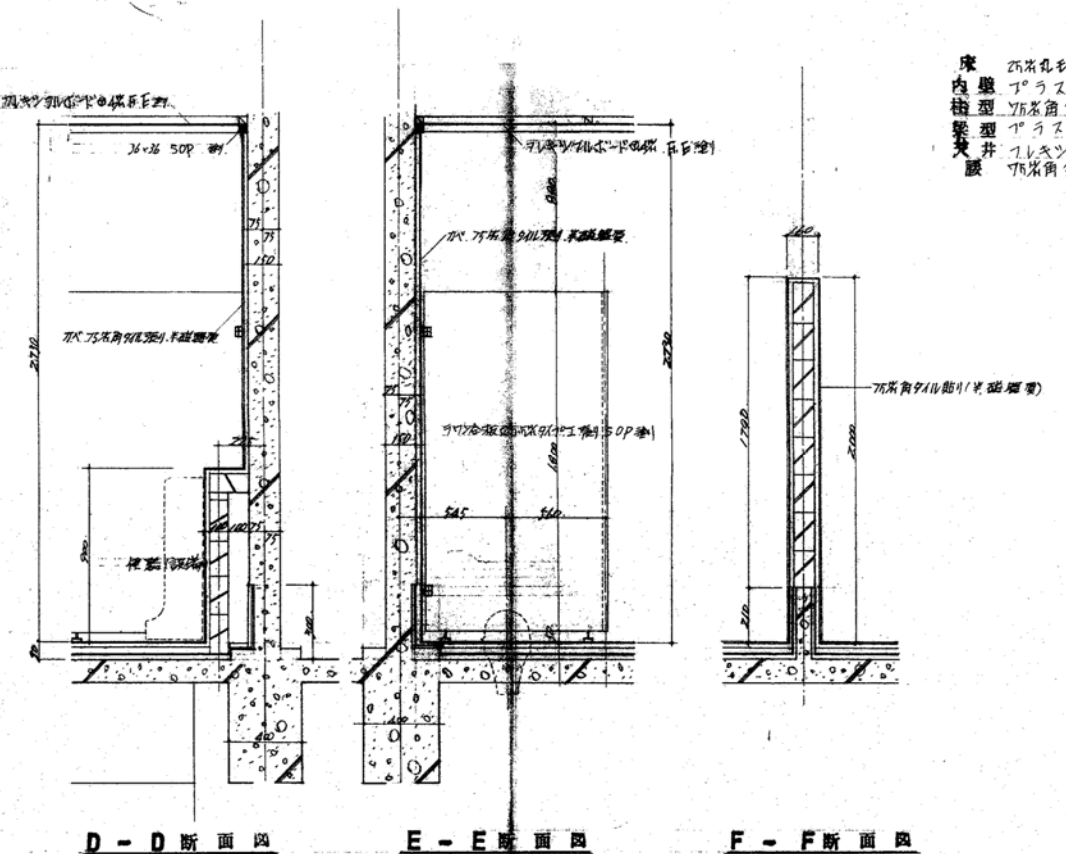

D-D断面図 E-E断面図 F-F断面図

床 25mm厚モルタル(砕石層)  
 内装 プラスター塗り  
 柱型 75mm角タイル貼付(砕石層)  
 梁型 プラスター塗り  
 天井 12mm厚石膏ボード(45mm厚)  
 壁 75mm角タイル貼付(砕石層)

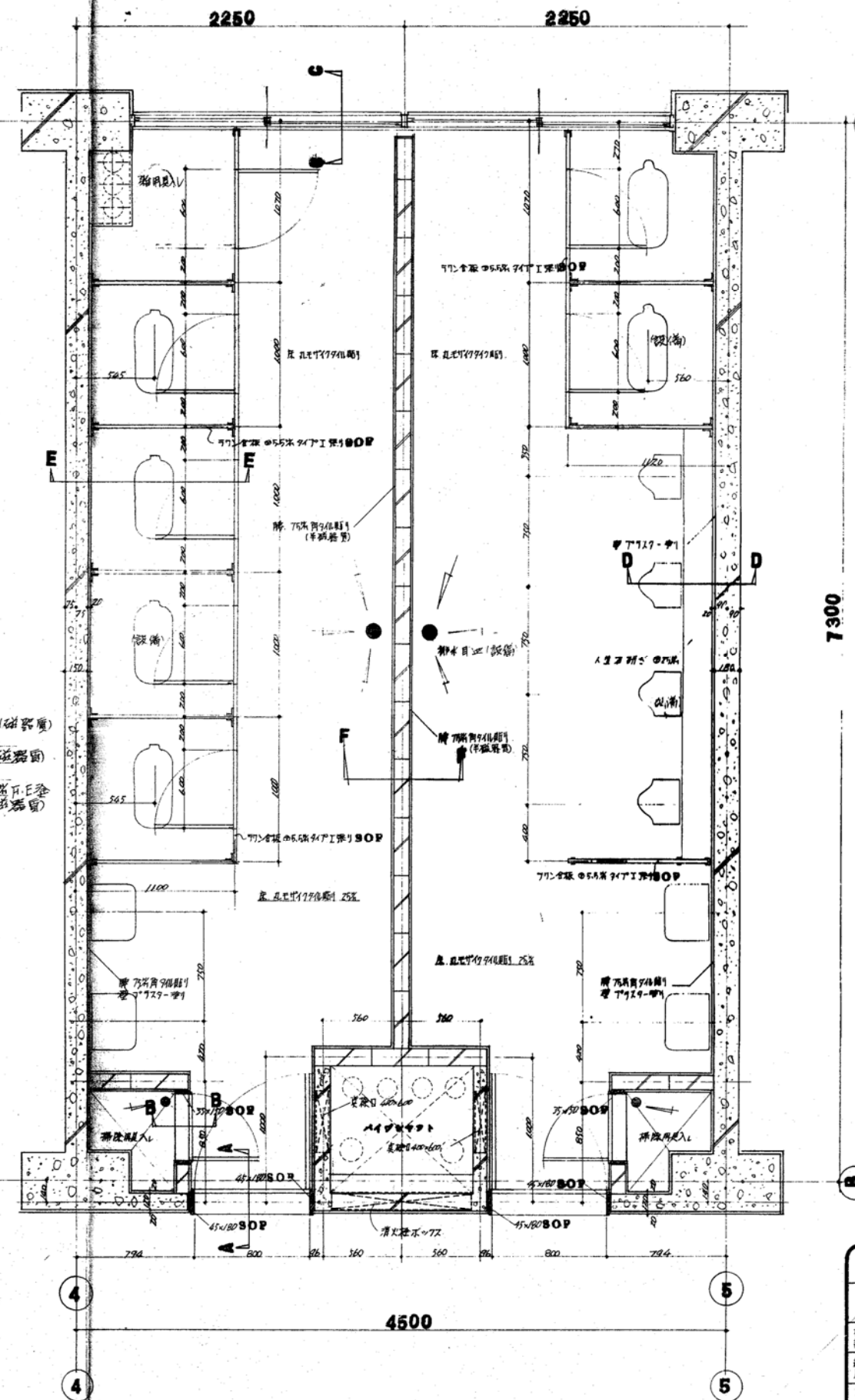

7300

4500

工事名	豊栄市立太田小学校建築工事		
調査		設計	
枚数	11/19	男子女子用平面断面詳細図	
縮尺	1/20		
<small>新潟市南橋通り35番地 TEL代(28) 7216</small> 株式会社 匠建築設計事務所			

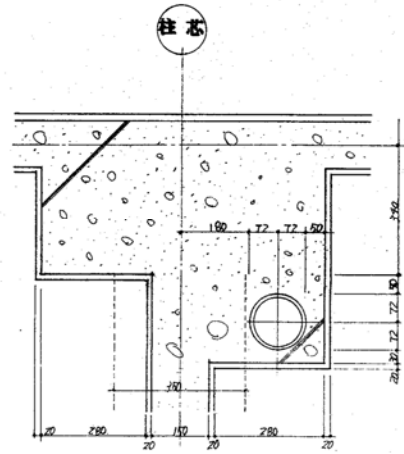

1階平面断面图

柱芯

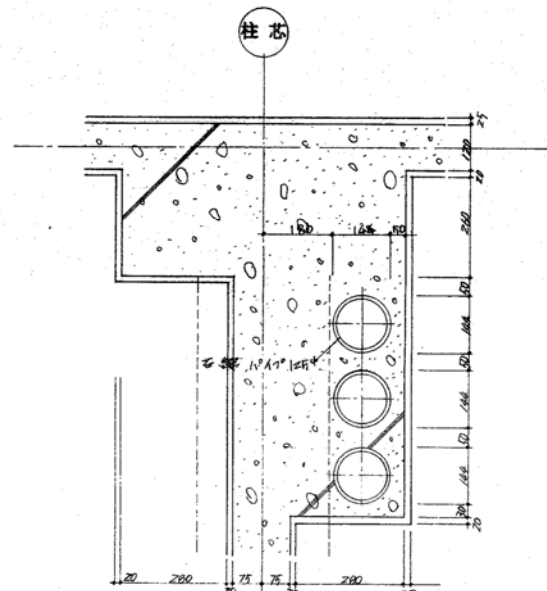

3階平面断面图

柱芯

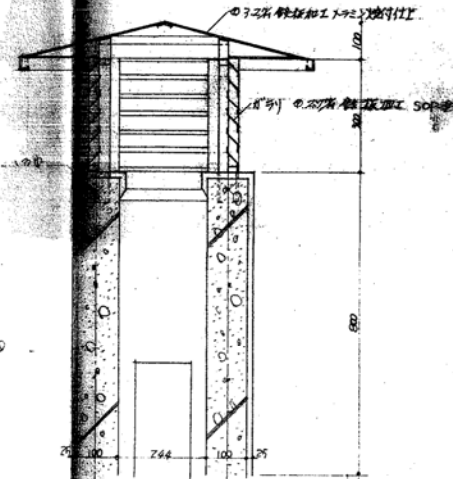

屋上平面断面图

柱芯

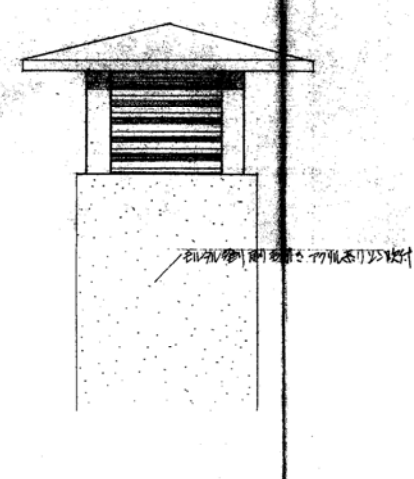

1階立面图

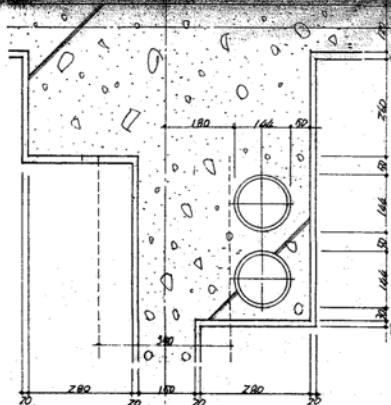

2階平面断面图

柱芯

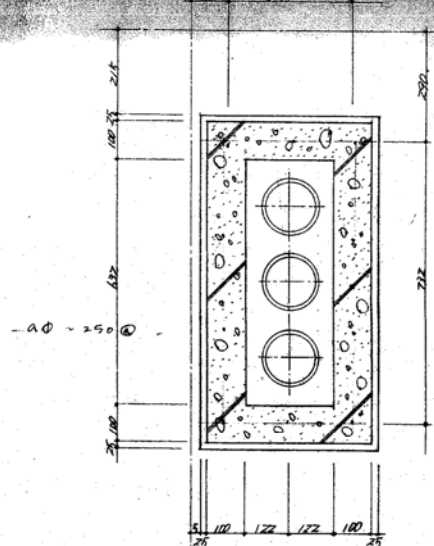

屋上平面断面图

柱芯

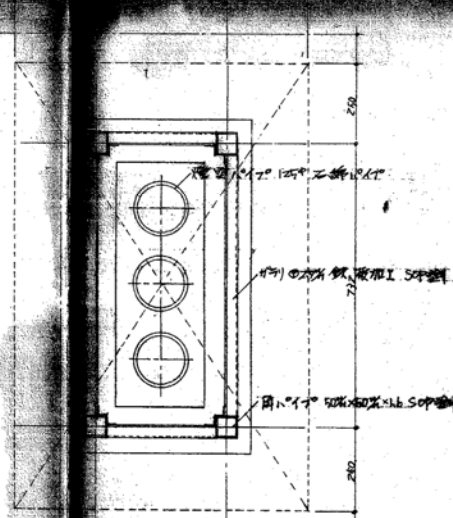

屋上平面断面图

柱芯

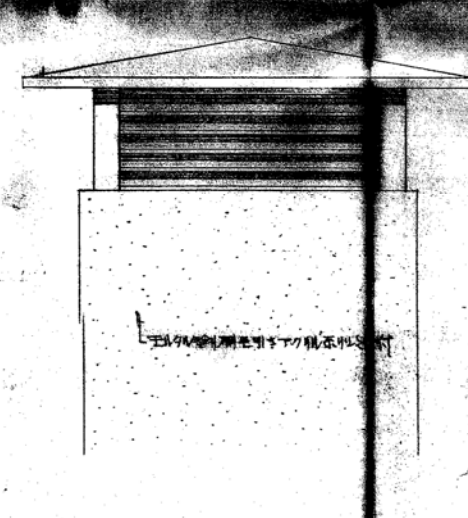

2階立面图

工事名	公立大田小学校建築工事	
期	主	計
100	公立大田小学校建築工事	
新南支庁建設部建設課 TEL: 0142-721-1111		
株式会社 建築設計事務所		

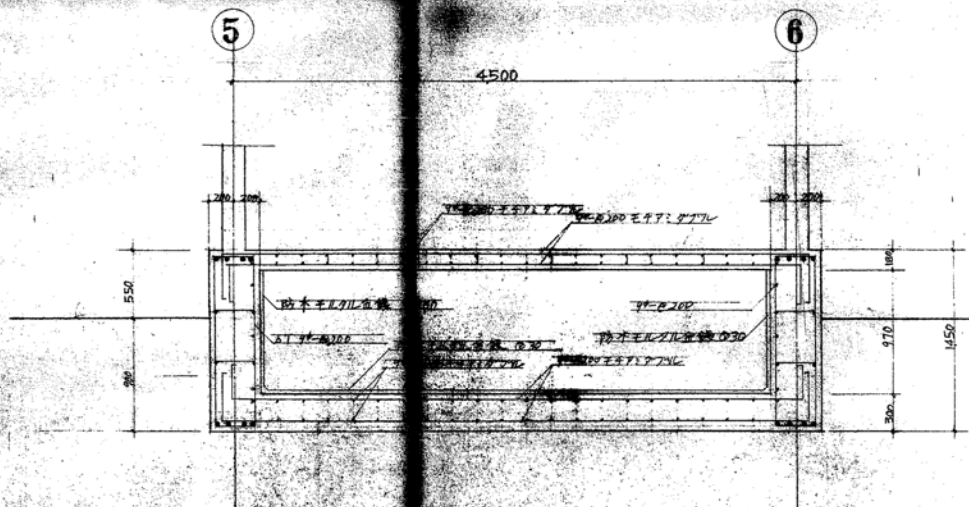

木造り詳細図 1:30

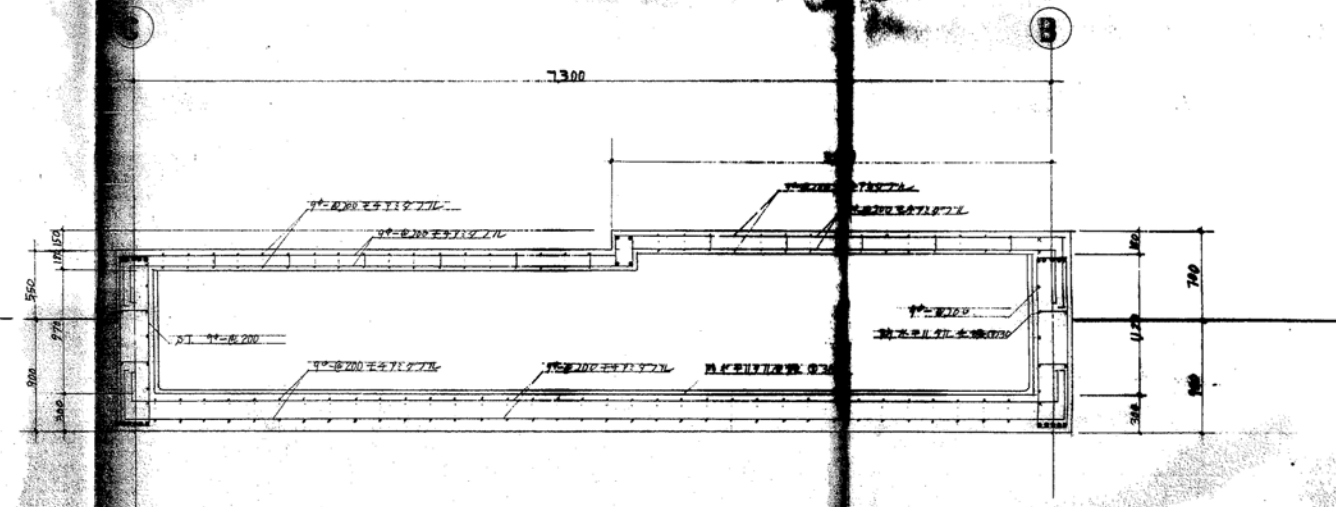

木造り詳細図 1:30

昭和 年 月	工事名	豊栄市立太田小学校建築工事	
枚数	34	図名	木造り詳細図
縮尺	1:30	設計	TEL (03) 1215 株式会社 匠建築設計事務所 1級建築士第31454号 佐藤 芳夫

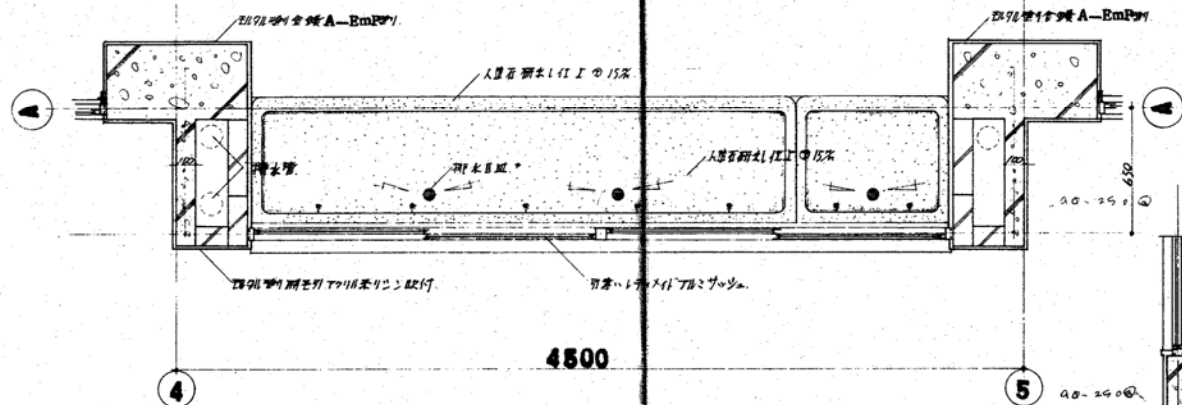

水呑場平面図

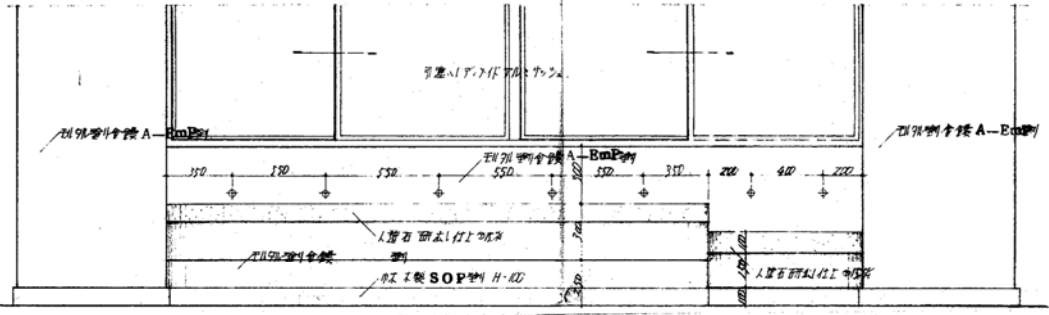

水呑場立面図

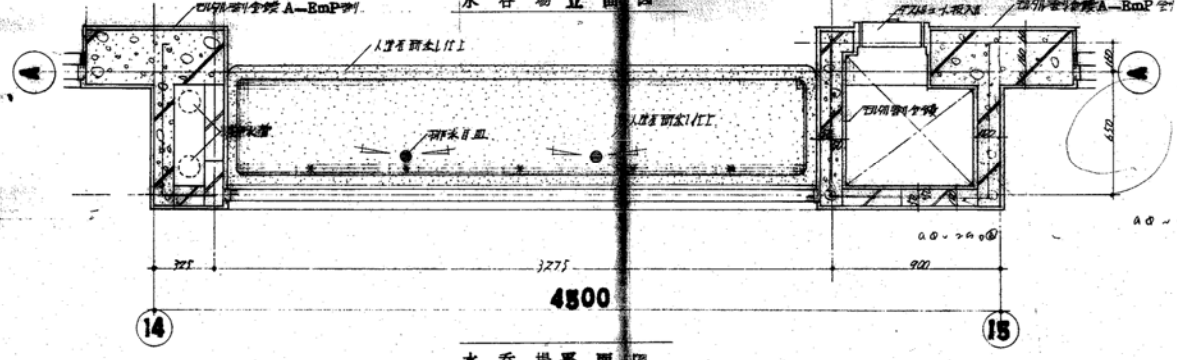

水呑場平面図

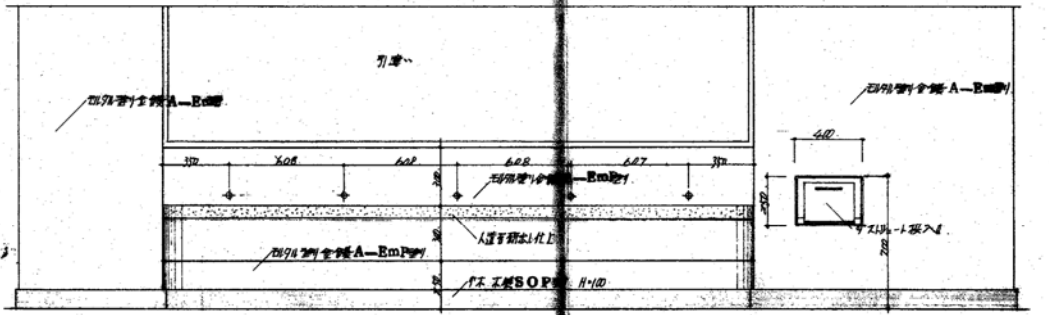

水呑場立面図

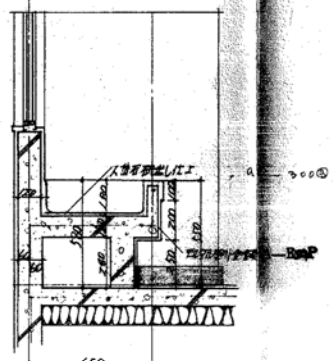

水呑場断面図

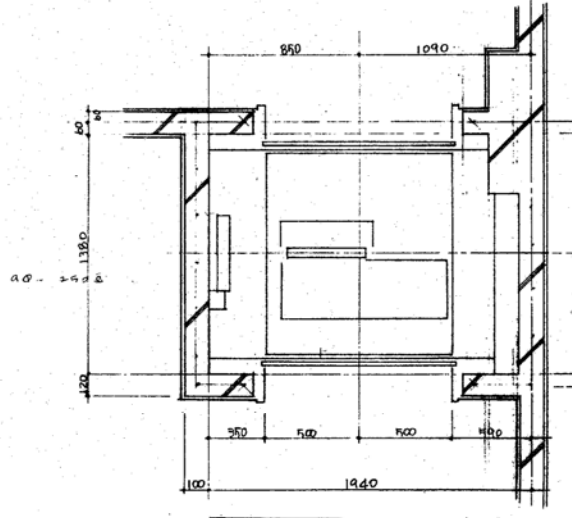
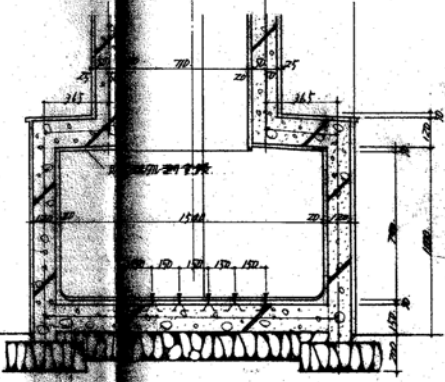
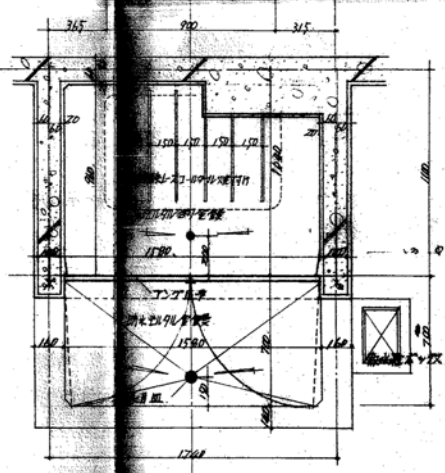
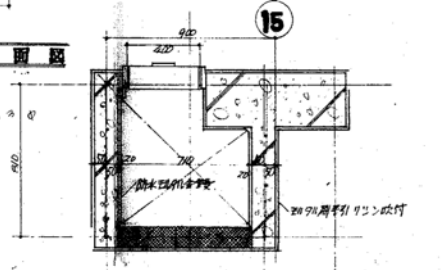

タムエリ階段断面図

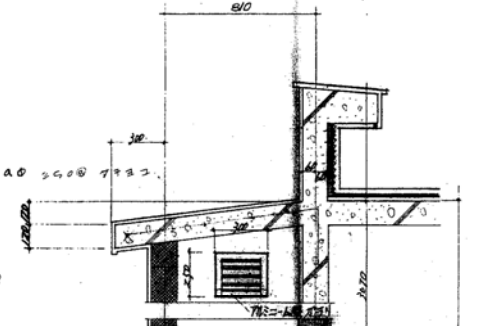

タムエリ階段断面図

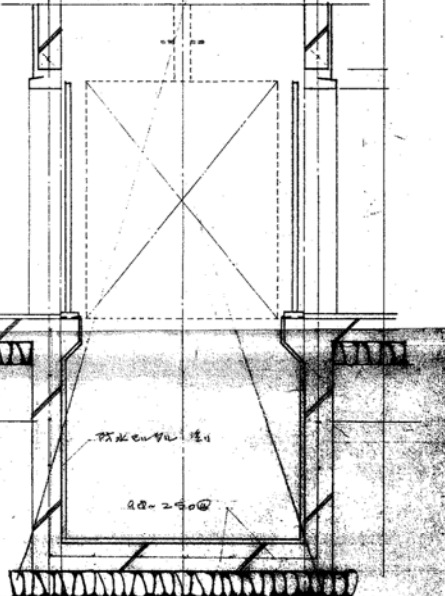
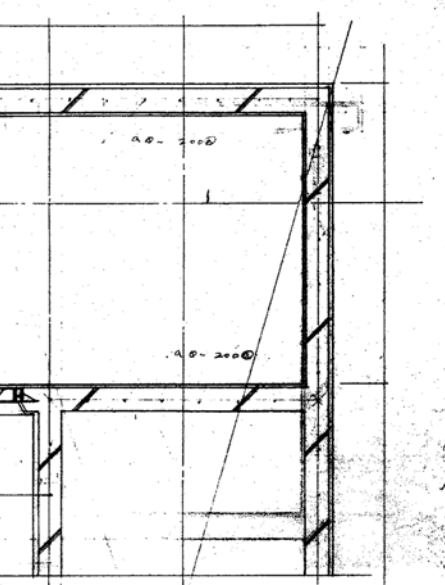
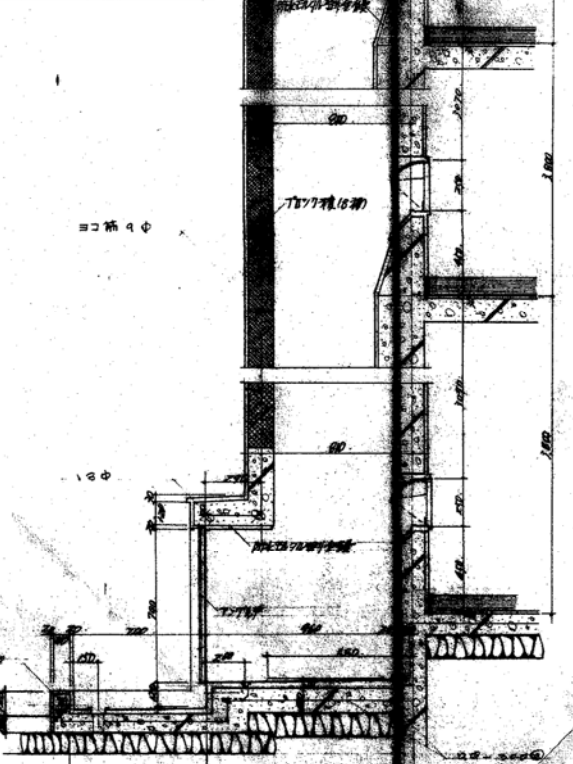

工事名	豊栄市立太田小学校建築工事		
調査	設計	監理	監理
数量	水呑場タムエリ階段		
縮尺	1/20		



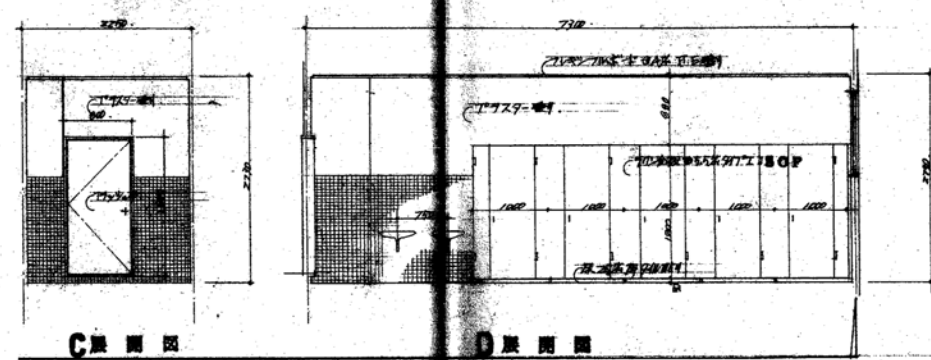
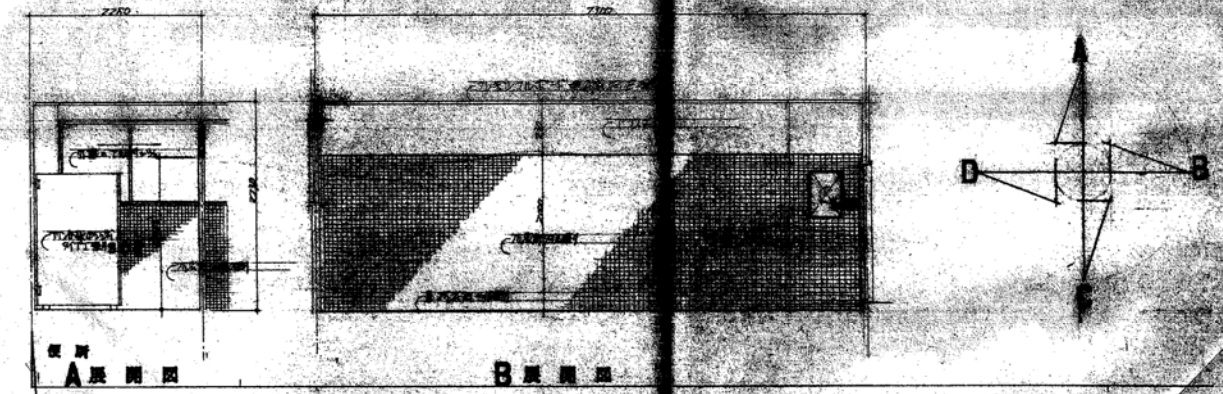
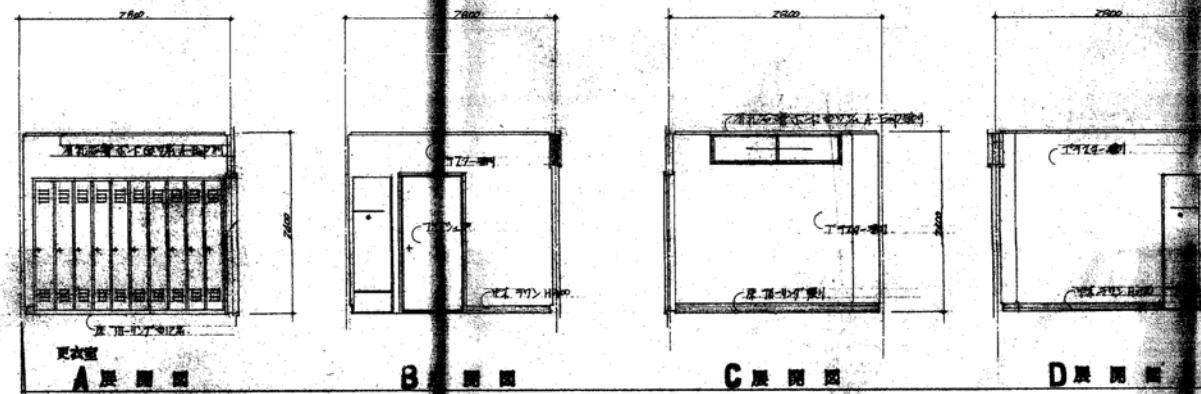
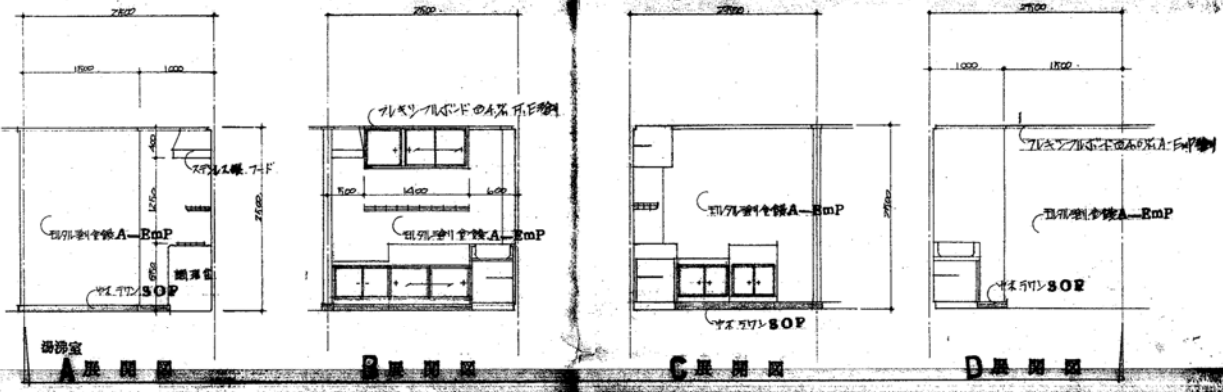
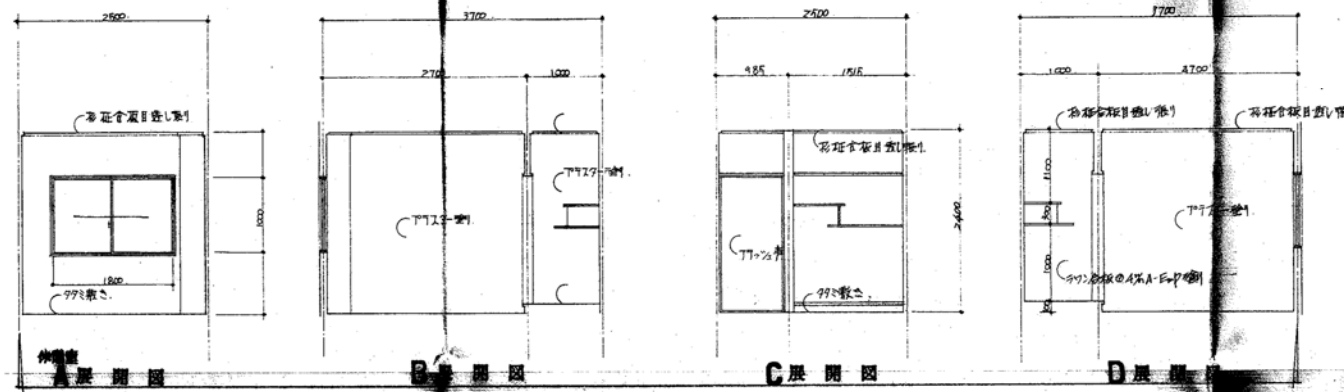
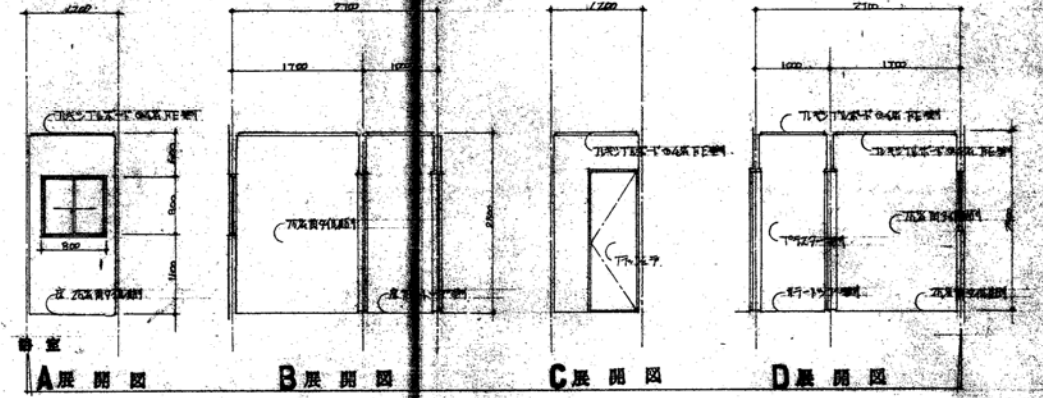
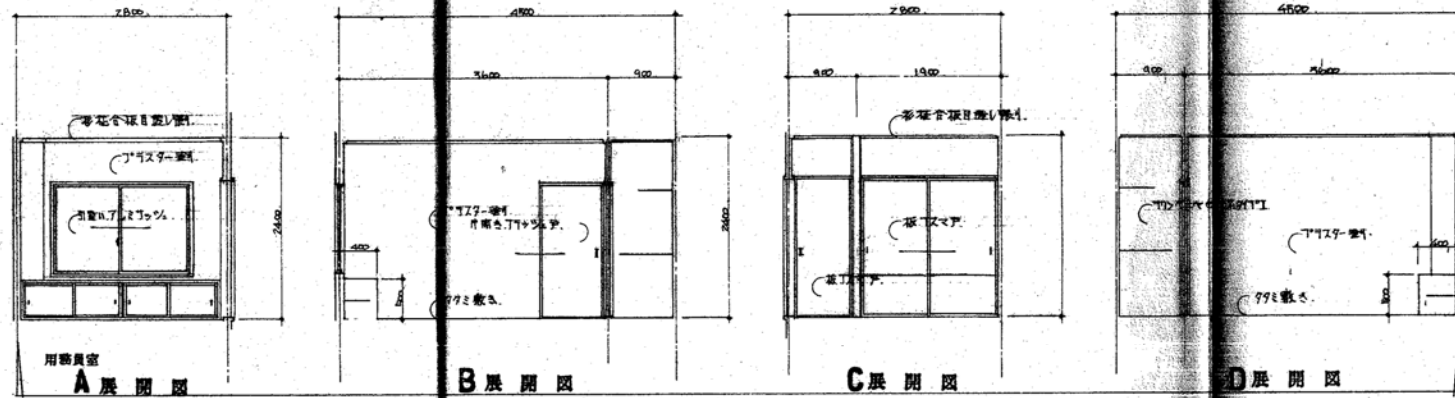

図名	工事名	設計者
1/50	豊島区立大森小学校新築工事	豊島区立大森小学校
	豊島区立大森小学校	豊島区立大森小学校

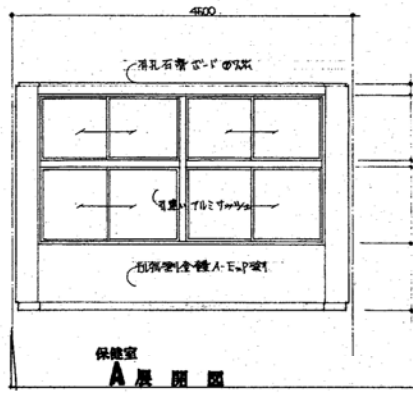

保健室  
A 展開図

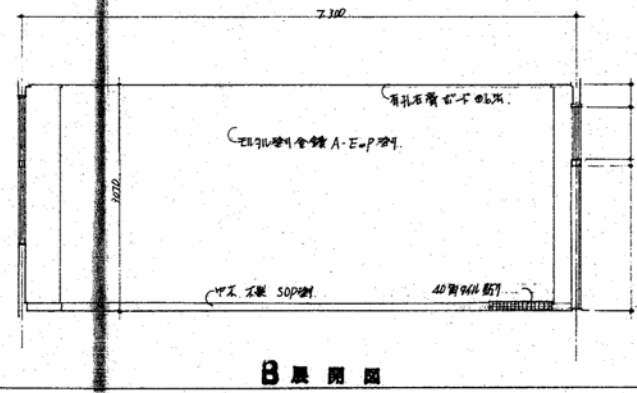

B 展開図

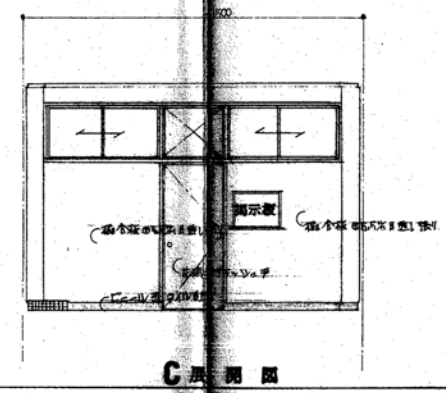

C 展開図

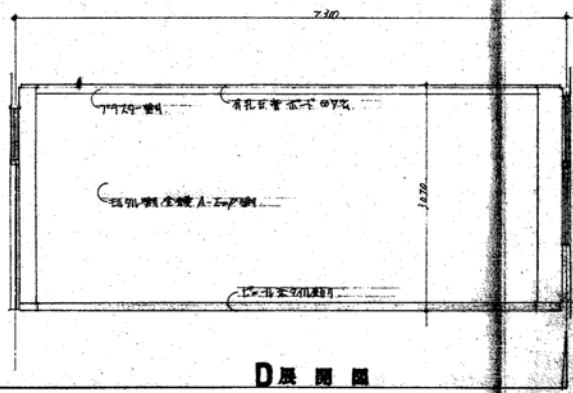

D 展開図

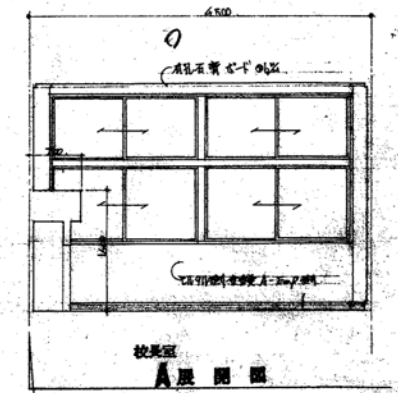

校長室  
A 展開図

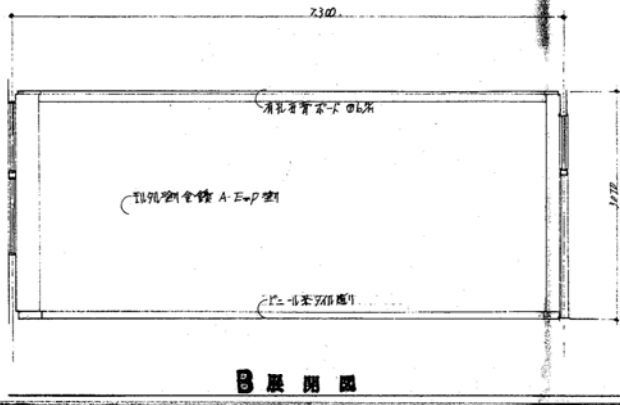

B 展開図

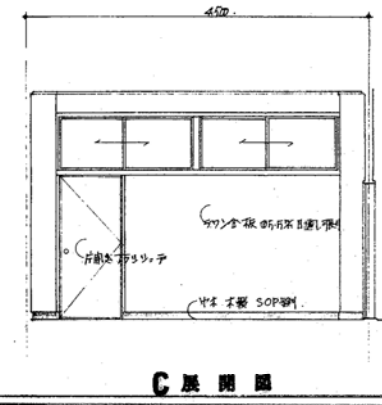

C 展開図

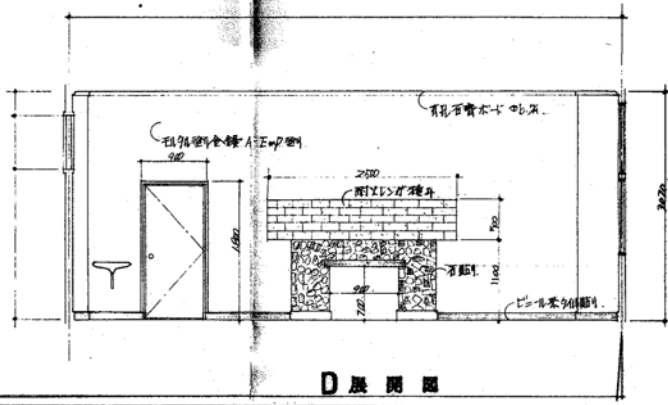

D 展開図

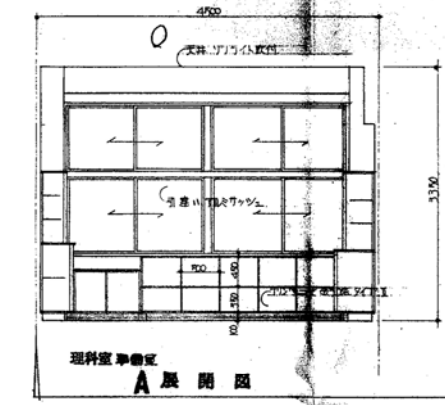

理科室  
A 展開図

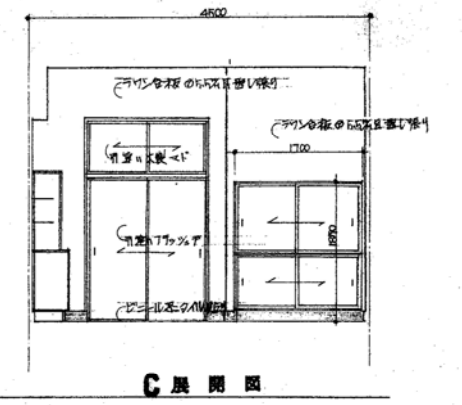

C 展開図

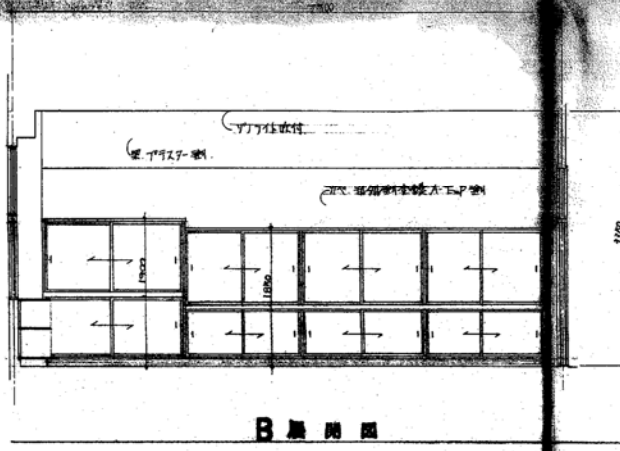

B 展開図

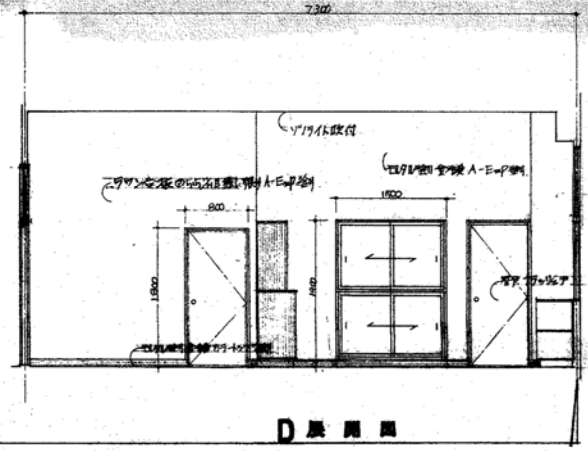

D 展開図

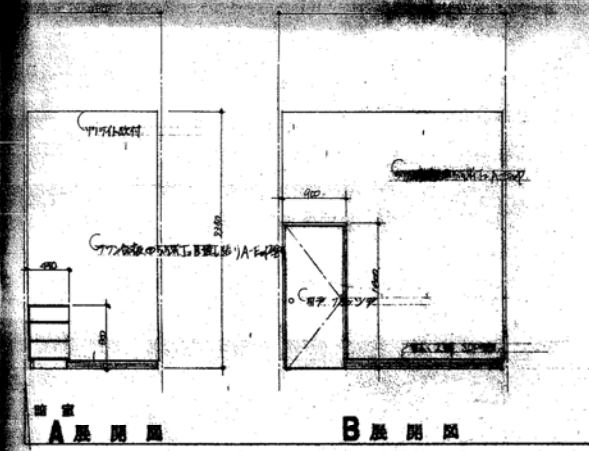

A 展開図

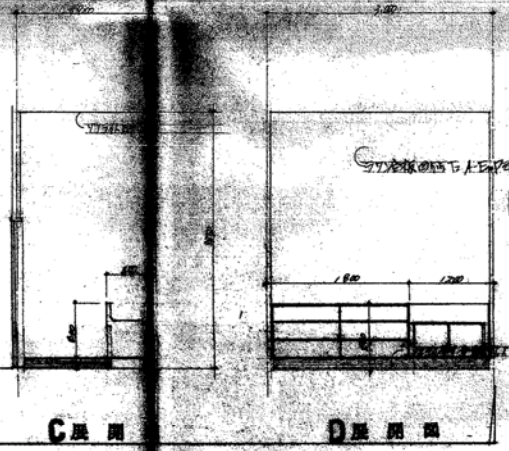

B 展開図

C 展開図

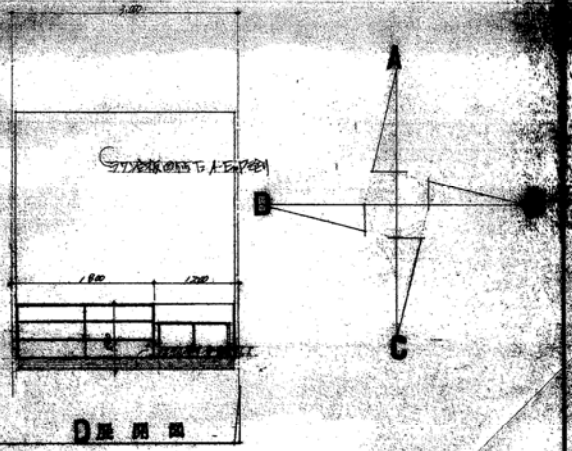

D 展開図

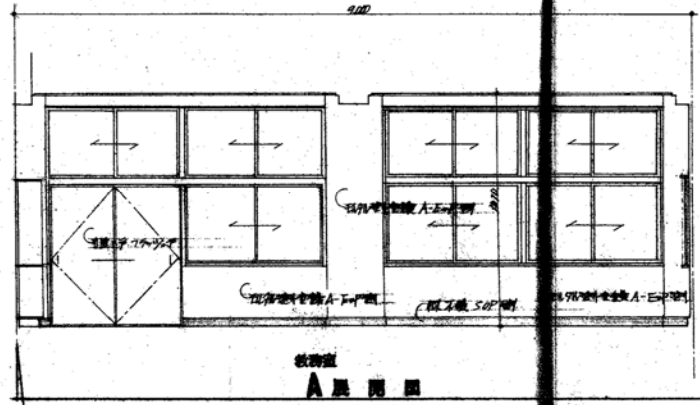
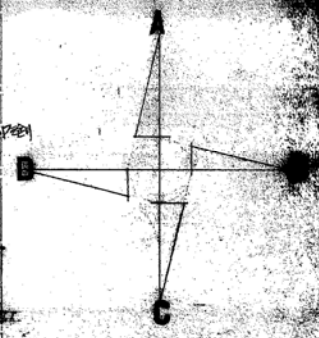

教師室  
A 展開図

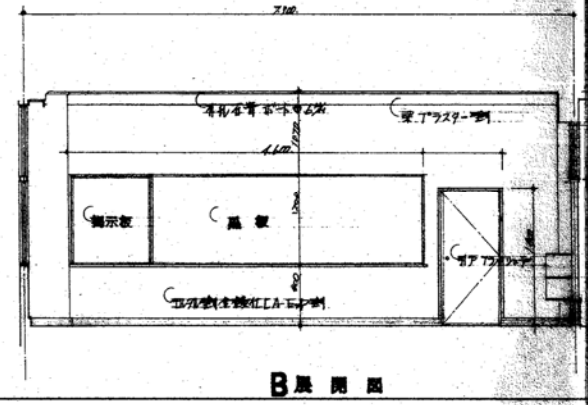

B 展開図

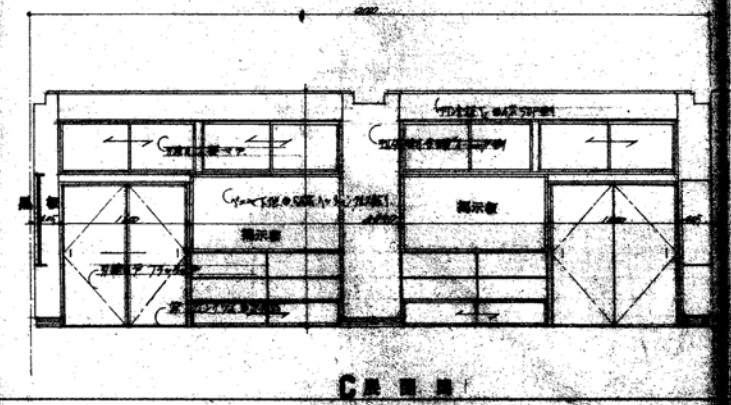

C 展開図

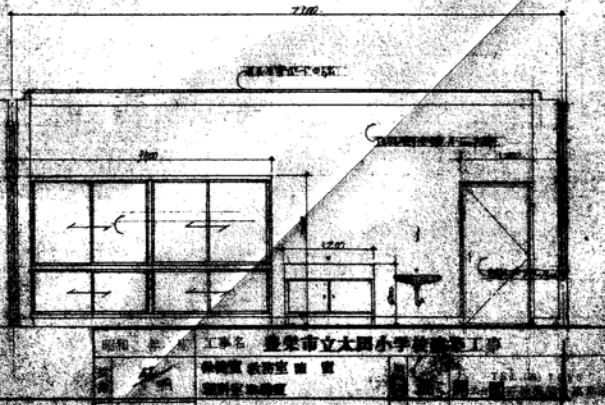

図名 教室窓  
 工事名 豊栄市立大岡小学校改修工事  
 設計者 豊栄市立大岡小学校  
 監理者 豊栄市立大岡小学校  
 製図者 豊栄市立大岡小学校  
 1/50 展開図

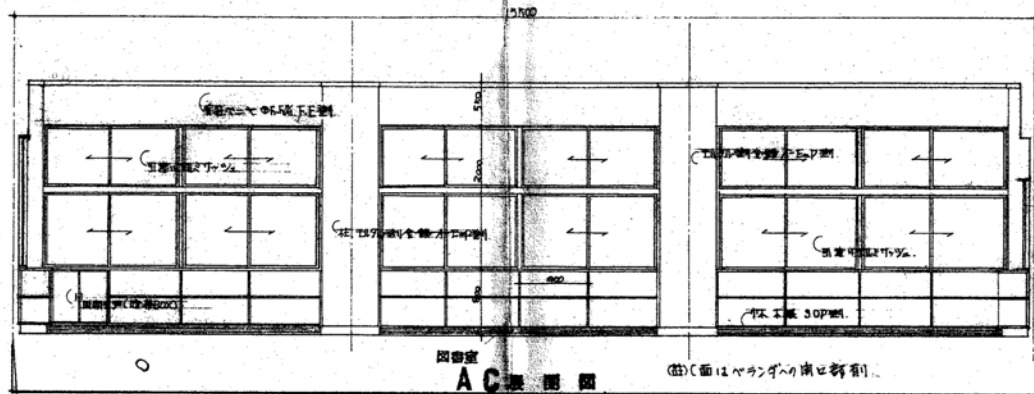

AC 断面

(註)C面はベランダの南面を指す。

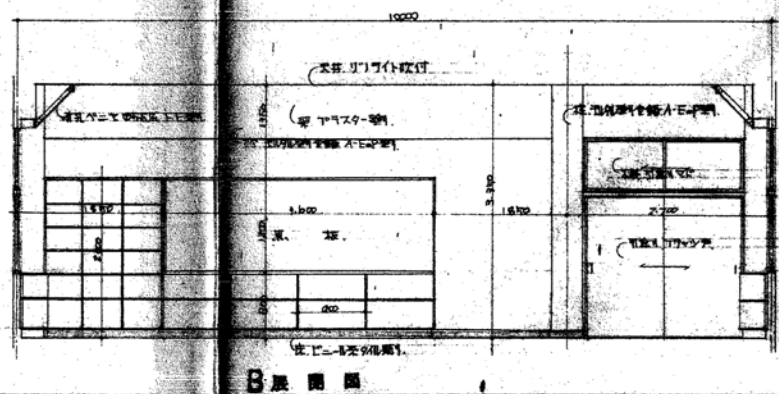

B 断面

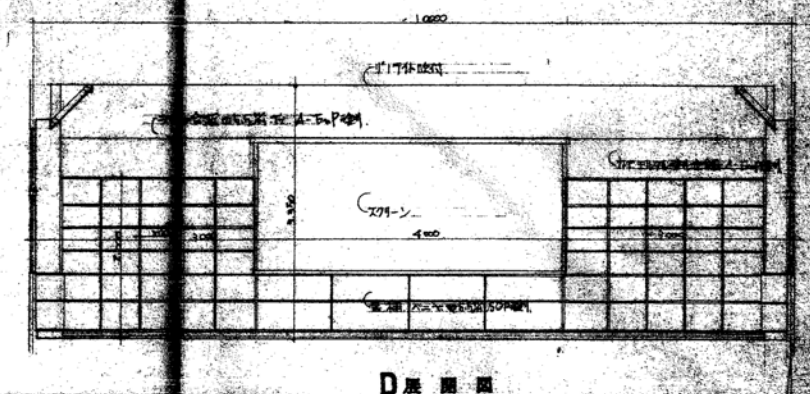

D 断面

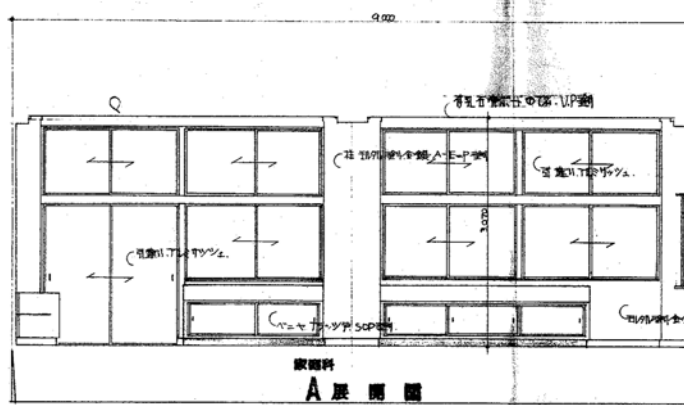

A 断面

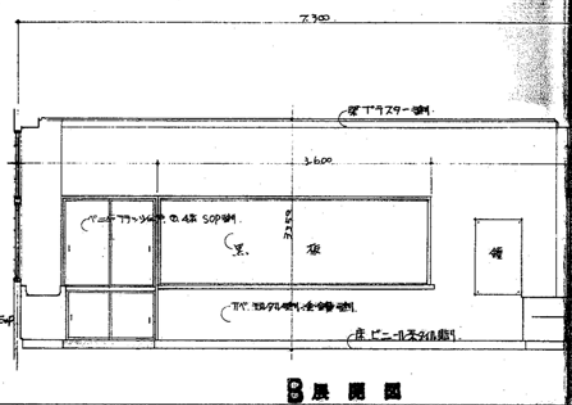

B 断面

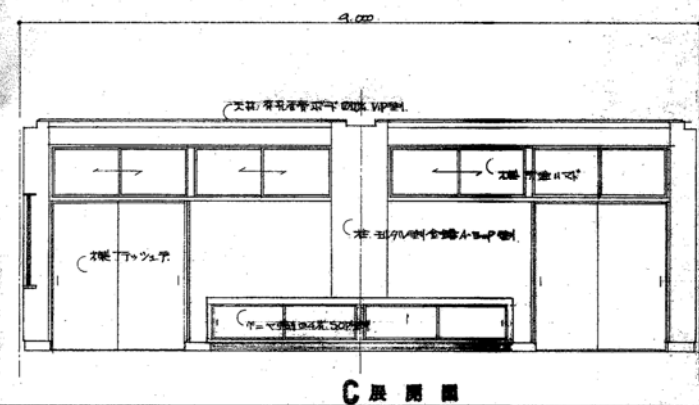

C 断面

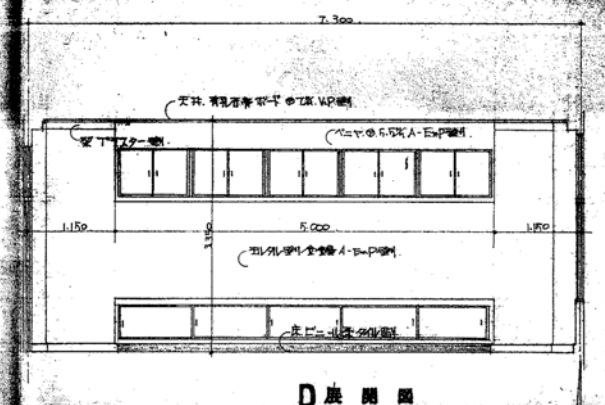

D 断面

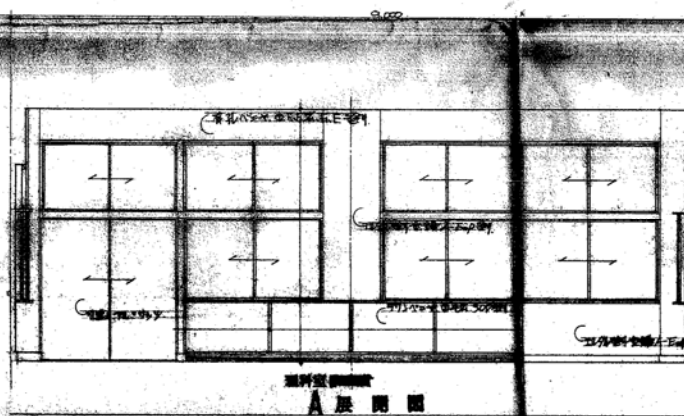

A 断面

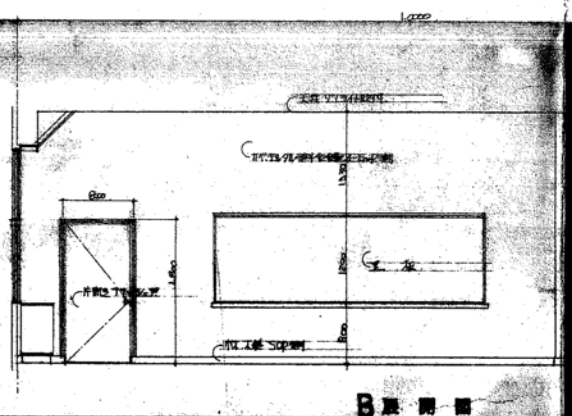

B 断面

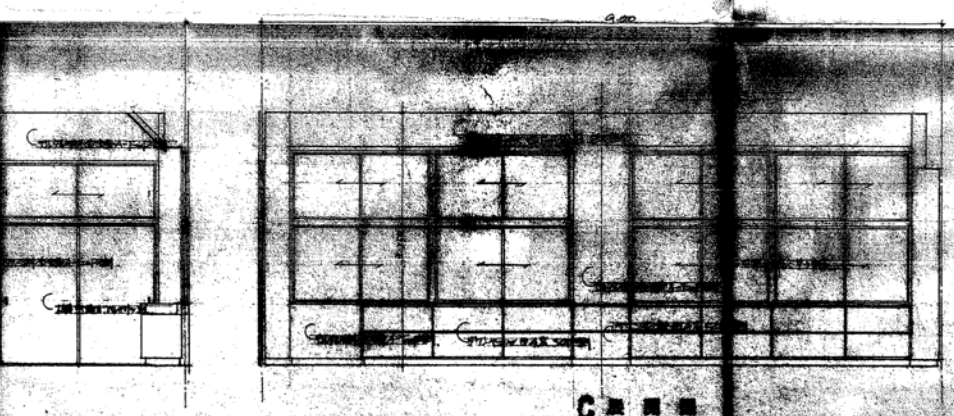

C 断面

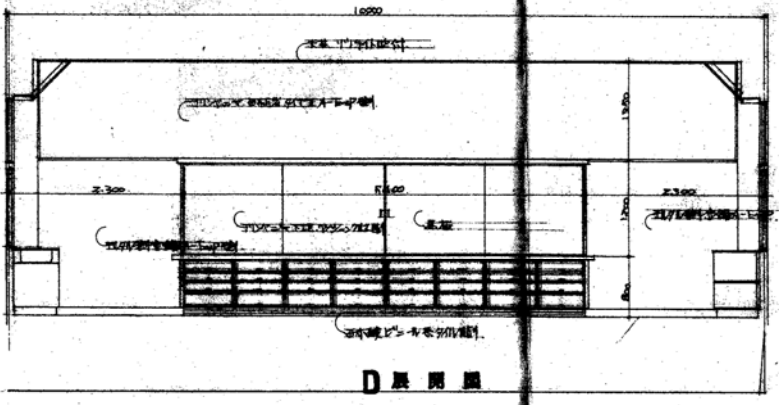
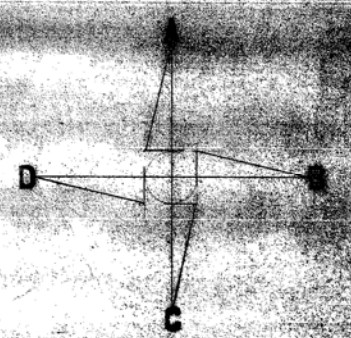

D 断面

昭和	年	月	工事名	竣工
1940			東京市立大塚小学校新築工事	
			設計者	建築士
			監理者	建築士

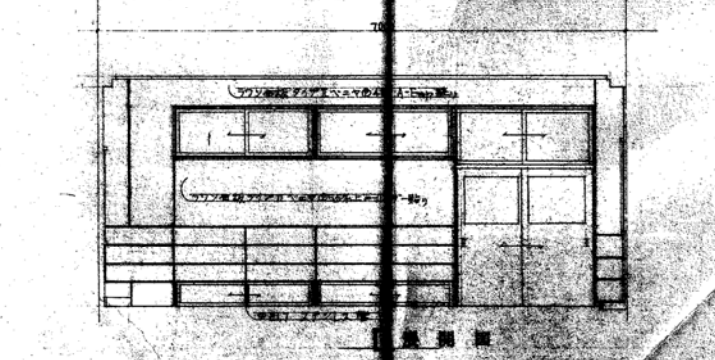
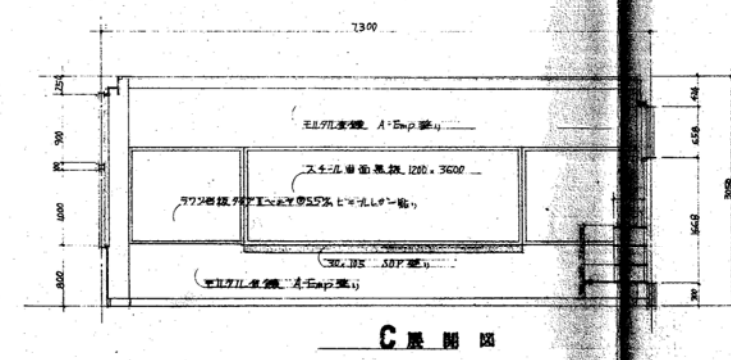
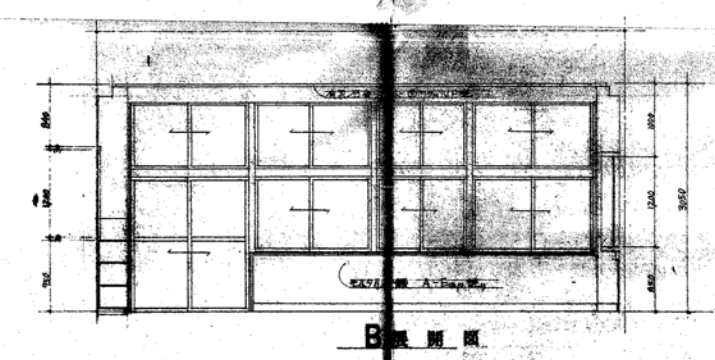
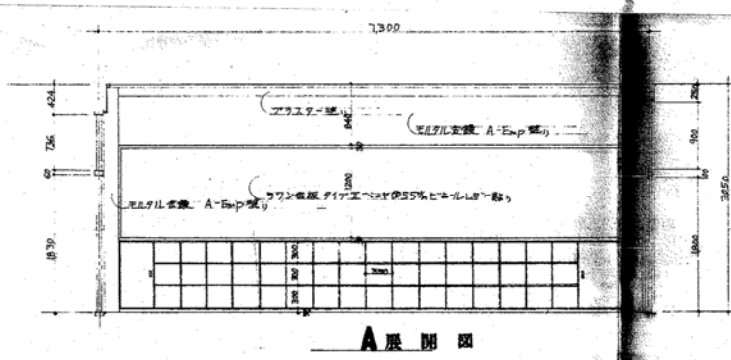
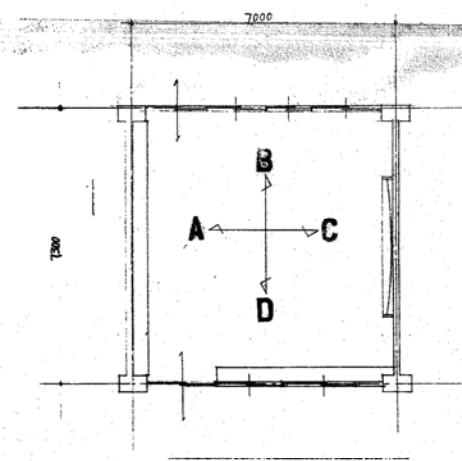
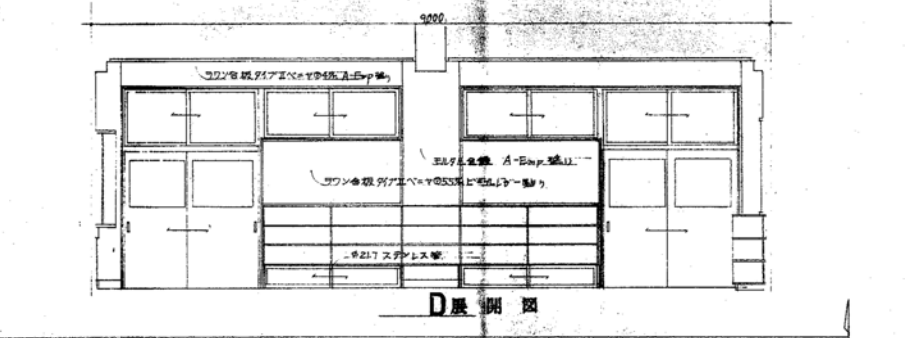
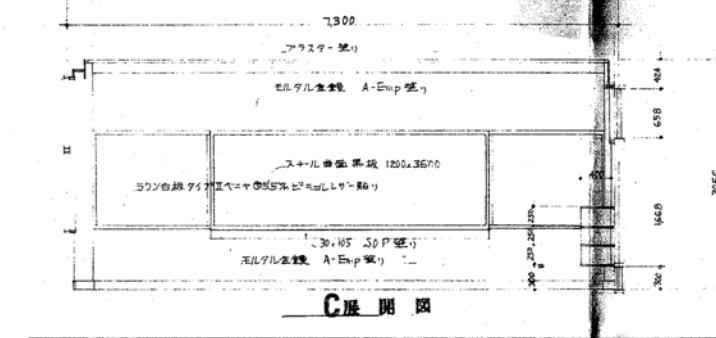
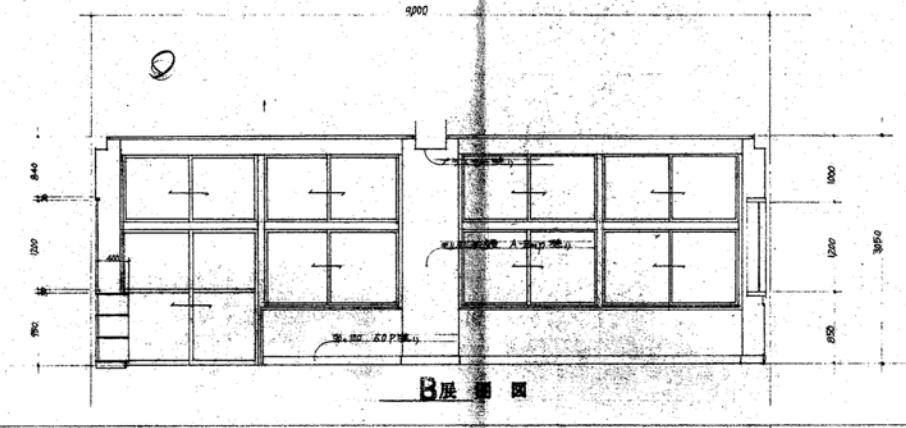
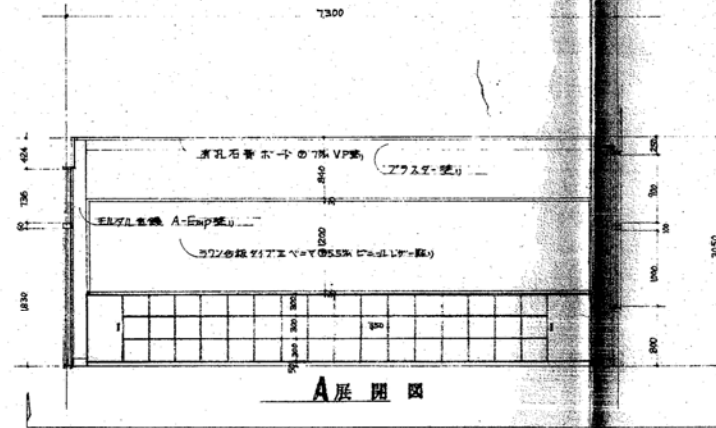
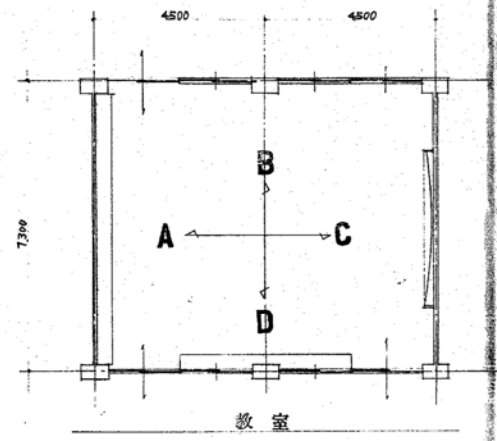

工事名	豊栄市立大岡小学校建築工事
設計者	豊栄市建設部
監理者	豊栄市建設部
製図者	豊栄市建設部
承認者	豊栄市建設部

展 開 圖 音楽室 スポト 放送室

160

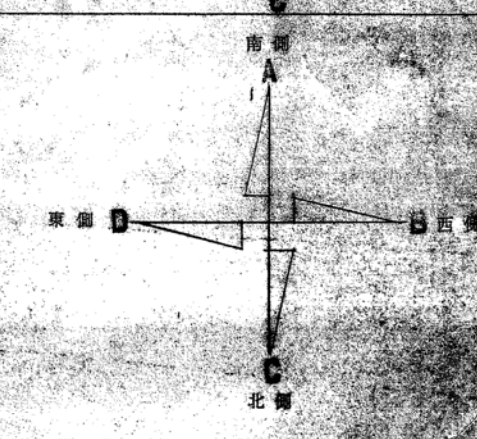
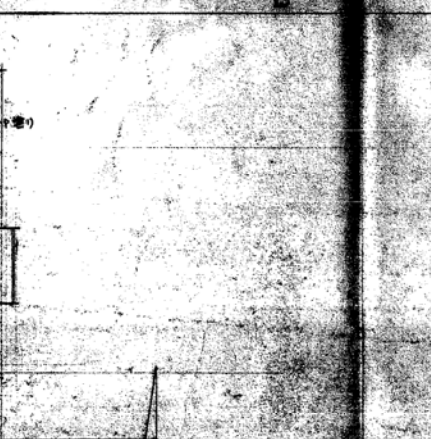
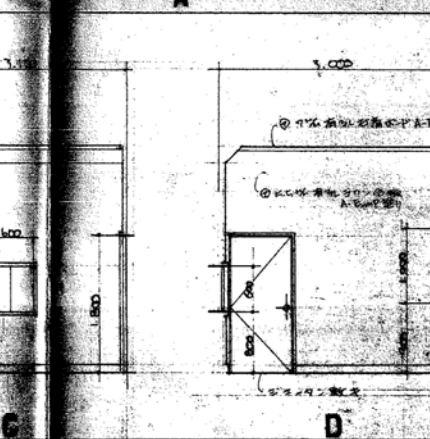
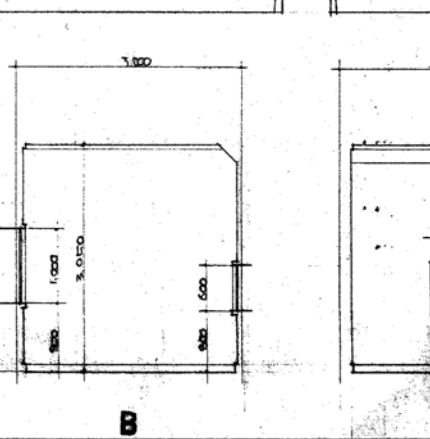
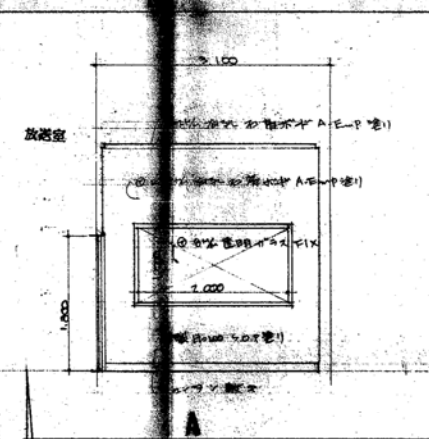
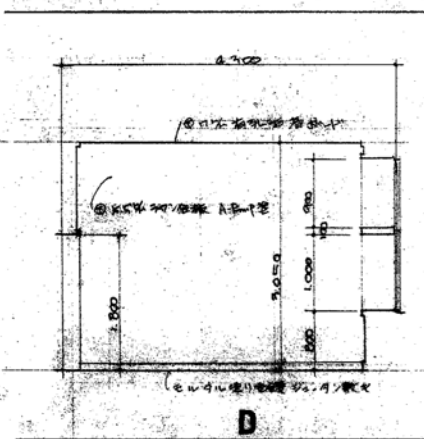
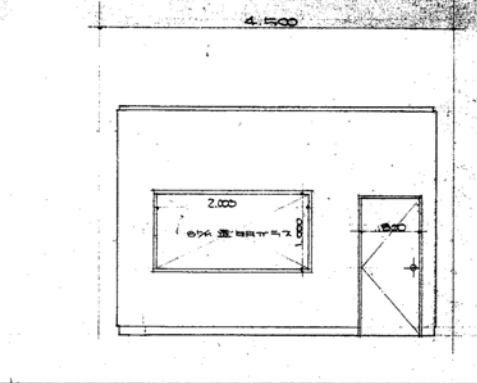
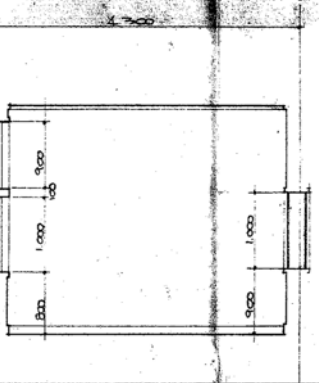
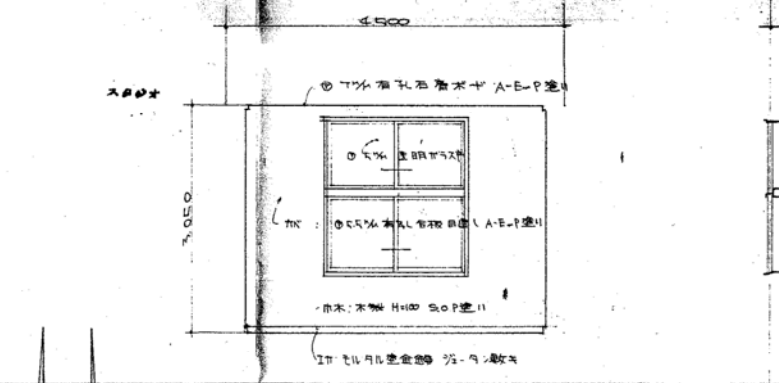
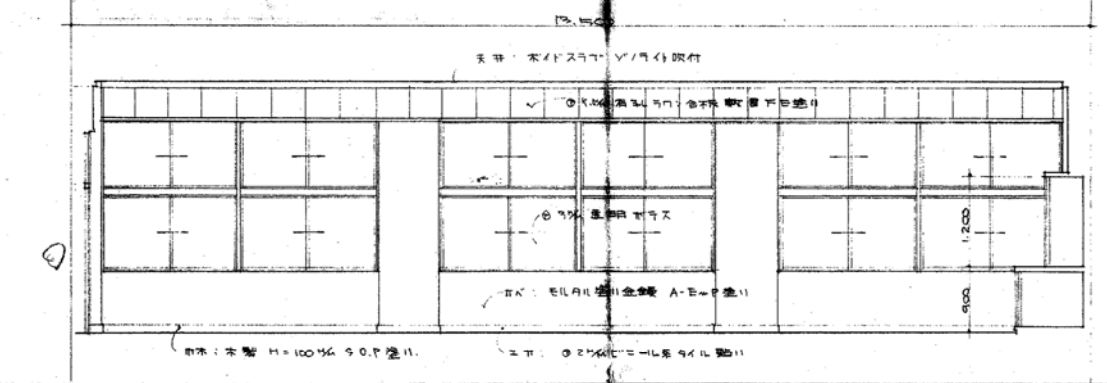
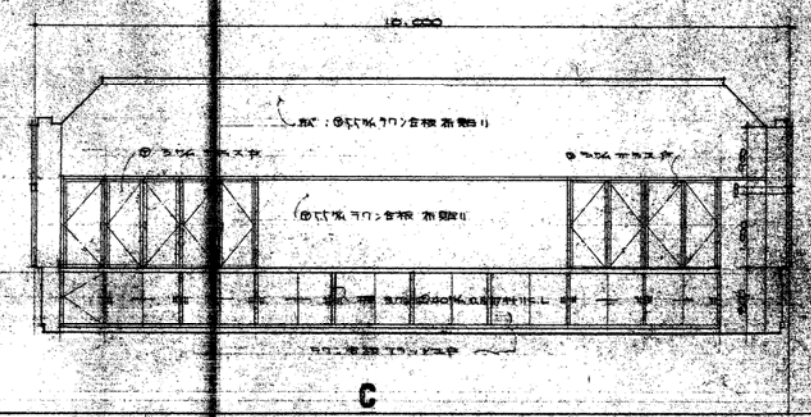
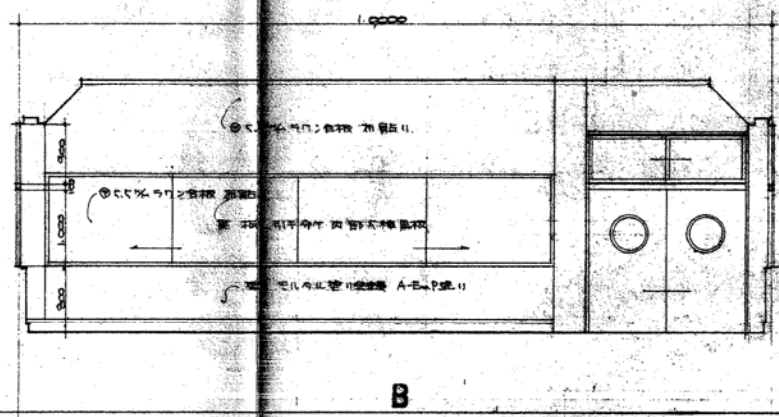
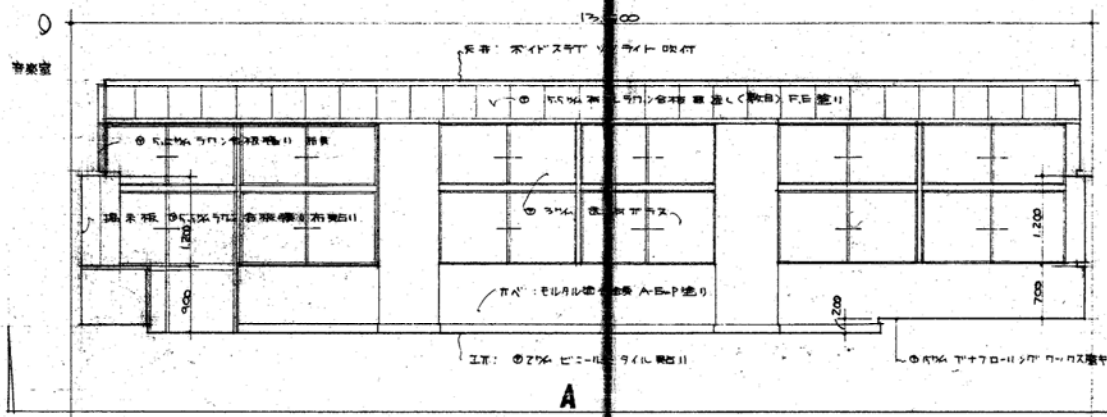

昭和 45	音楽室 スポット 放送室	建築学立本館小中学校建築工務
160		

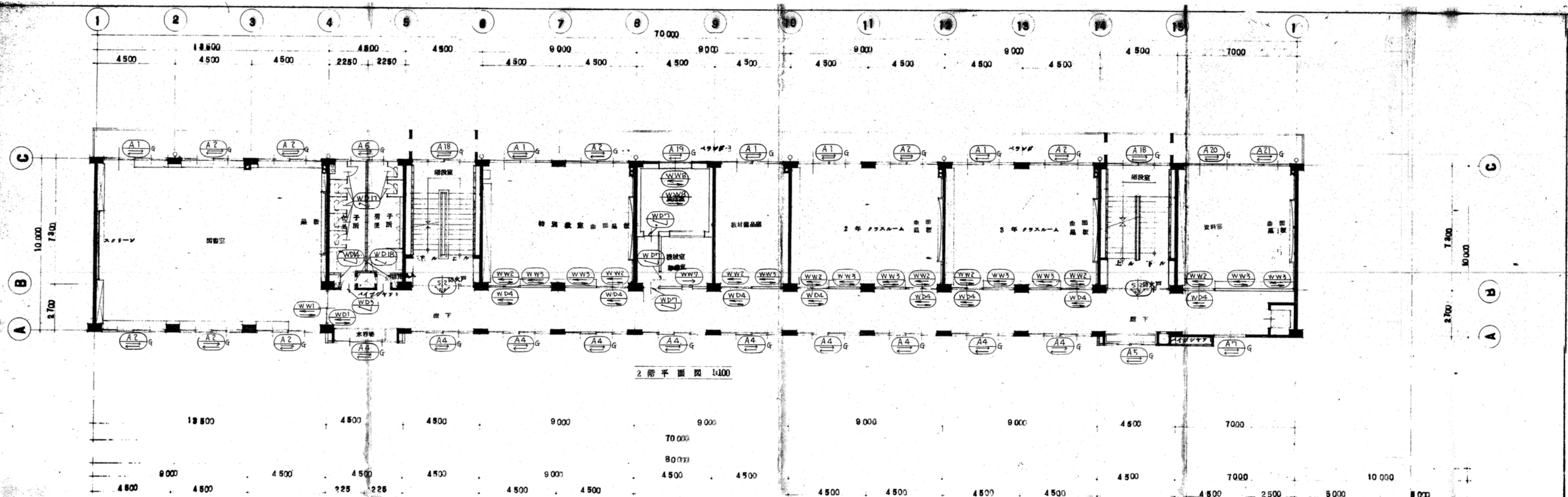

2階平面図 1:100

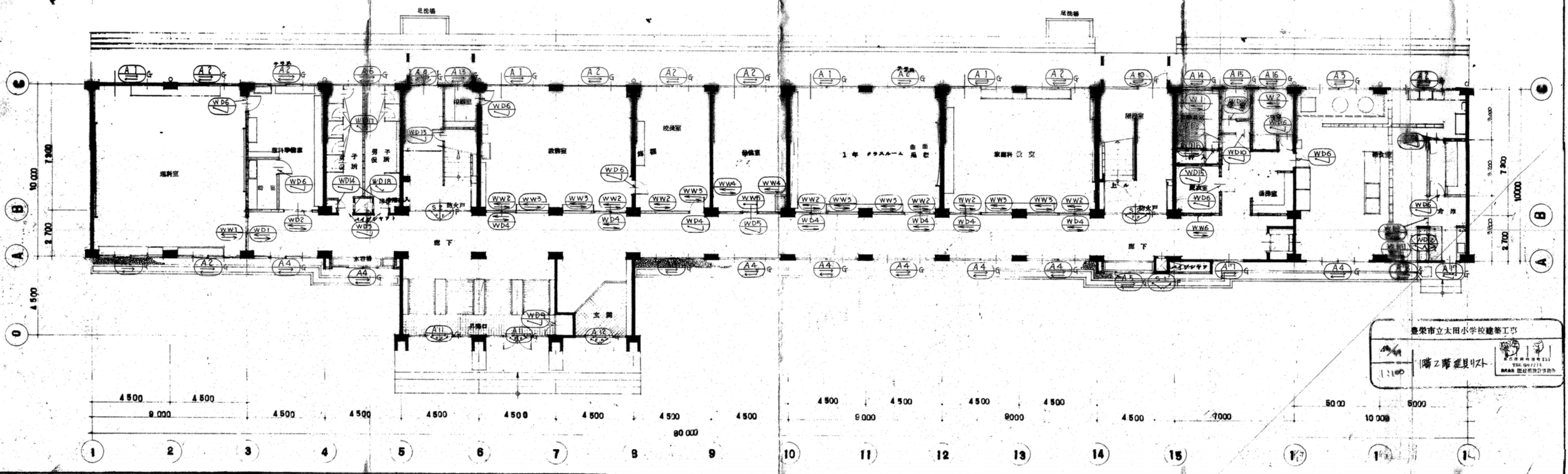

1階平面図 1:100

豊栄市立太田小学校建築工事  
 隣芝建設株式会社  
 THE G&J'S  
 建築設計事務所

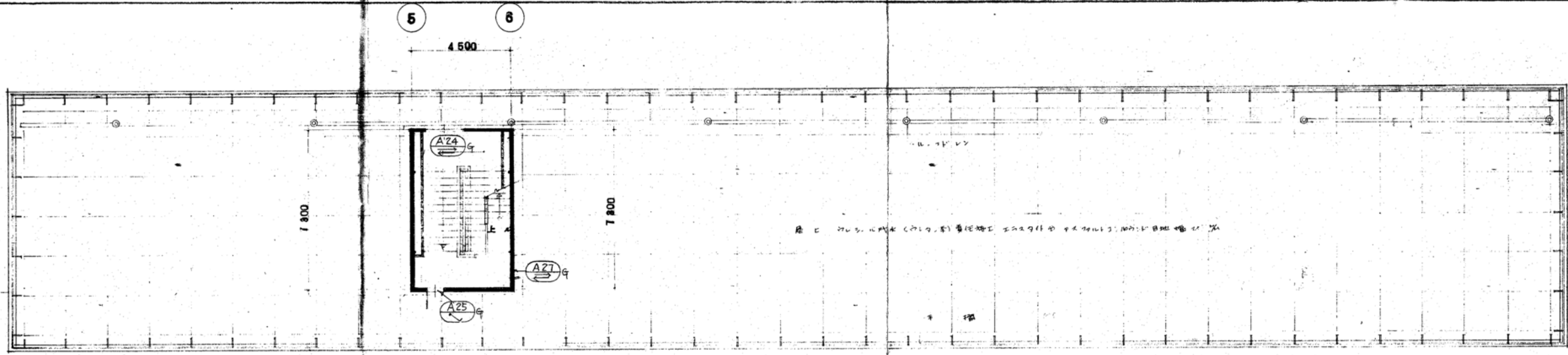

2階平面図 1:100

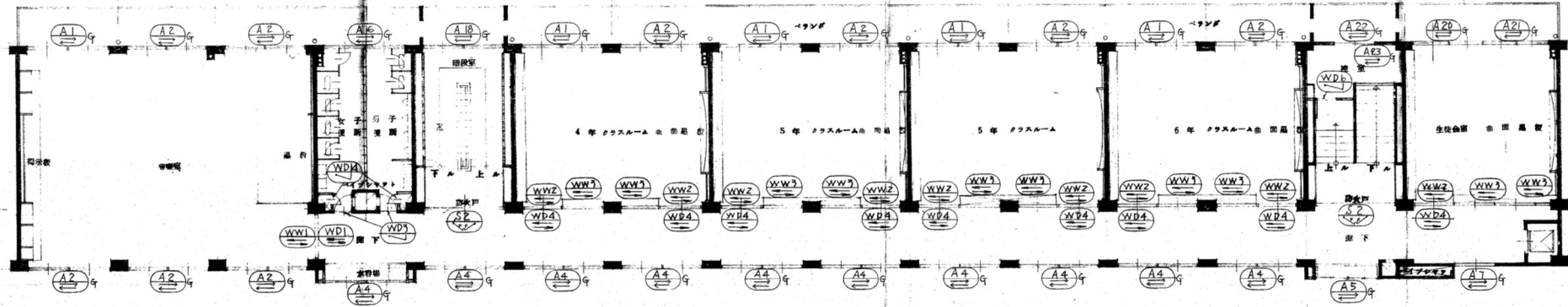
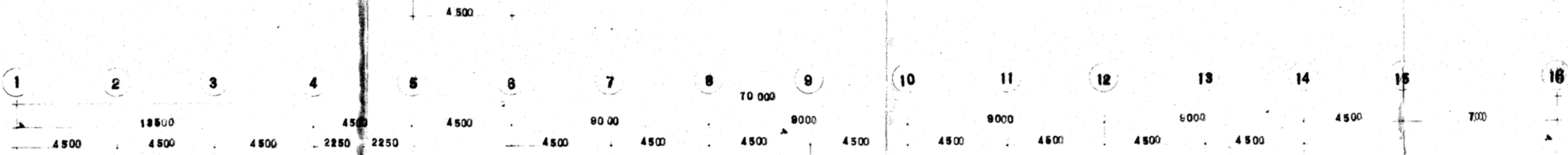

3階平面図 1:100

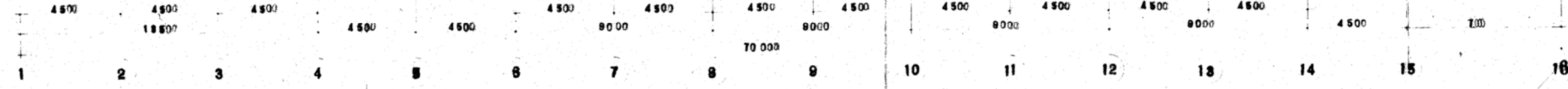

京都市立太田小学校建築工事  
 3階 P.H. 器具収  
 1:100

<p><b>(A1) G</b> 理科室、図書室、音楽室、読書室、家庭科、習字教室</p> <p>14 所 60</p> <p>方式: 2段2重引違い 硝子: 3%透明ガラス 仕上: アルミト仕上 金物: 付属金物一式</p> <p>アルミパネル付 17所</p>	<p><b>(A2) G</b> 理科室、図書室、音楽室、読書室、家庭科、習字教室、給食室、校及室、保健室</p> <p>27 所 60</p> <p>方式: 2重引違い 硝子: 3%透明ガラス 仕上: アルミト仕上 金物: 付属金物一式</p> <p>アルミパネル付 17所</p>	<p><b>(A3) G</b> 給食室</p> <p>1 所 60</p> <p>方式: 2重引違い 硝子: 3%透明ガラス 仕上: アルミト仕上 金物: 付属金物一式</p> <p>可動式網戸付</p>	<p><b>(A4) G</b> 廊下</p> <p>29 所 60</p> <p>方式: 2段2重引違い 硝子: 3%透明ガラス 仕上: アルミト仕上 金物: 付属金物一式</p> <p>可動式網戸付 17所</p>	<p><b>(A5) G</b> 廊下</p> <p>3 所 60</p> <p>方式: 2段2重引違い 硝子: 3%透明ガラス 仕上: アルミト仕上 金物: 付属金物一式</p>
<p><b>(A6) G</b> 廊下</p> <p>3 所 60</p> <p>方式: 2段引違い 硝子: 4%透明ガラス 仕上: アルミト仕上 金物: 付属金物一式</p>	<p><b>(A7) G</b> 廊下</p> <p>3 所 60</p> <p>方式: 2段引違い 硝子: 3%透明ガラス 仕上: アルミト仕上 金物: 付属金物一式</p> <p>可動式網戸付</p>	<p><b>(A8) G</b> 給食室</p> <p>1 所 60</p> <p>方式: 2段引違い 硝子: 3%透明ガラス 仕上: アルミト仕上 金物: 付属金物一式</p> <p>可動式網戸付</p>	<p><b>(A9) G</b> 階段室</p> <p>1 所 60</p> <p>方式: 上部2重引違い、下部2重引違い 硝子: 3%透明ガラス 仕上: アルミト仕上 金物: 付属金物一式</p>	<p><b>(A10) G</b> 階段室</p> <p>1 所 60</p> <p>方式: 上部2重引違い、下部2重引違い 硝子: 3%透明ガラス 仕上: アルミト仕上 金物: 付属金物一式</p>
<p><b>(A11) G</b> 玄関</p> <p>2 所 70</p> <p>方式: 上部はねこ式、下部はねこ式、1部開閉 硝子: 5%透明ガラス 仕上: アルミト仕上 金物: 付属金物一式、フロアコンジ-2組、フランス式網戸2組</p>	<p><b>(A12) G</b> 玄関</p> <p>1 所 70</p> <p>方式: 引違い 硝子: 5%透明ガラス、両開、ドP-12%透明ガラス 仕上: アルミト仕上 金物: 付属金物一式</p>	<p><b>(A13) G</b> 印刷室</p> <p>1 所 60</p> <p>方式: 引違い 硝子: 4%透明ガラス 仕上: アルミト仕上 金物: 付属金物一式</p>	<p><b>(A14) G</b> 用務員室</p> <p>1 所 60</p> <p>方式: 引違い 硝子: 3%透明ガラス 仕上: アルミト仕上 金物: 付属金物一式</p>	<p><b>(A15) G</b> シャワー室</p> <p>1 所 60</p> <p>方式: 引違い 硝子: 4%透明ガラス 仕上: アルミト仕上 金物: 付属金物一式</p>

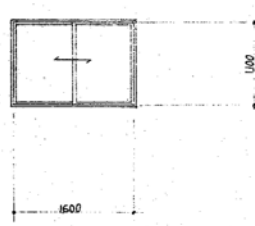
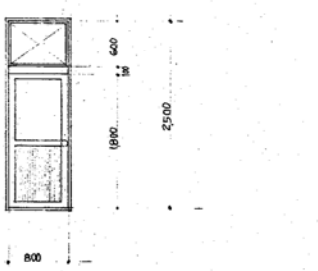
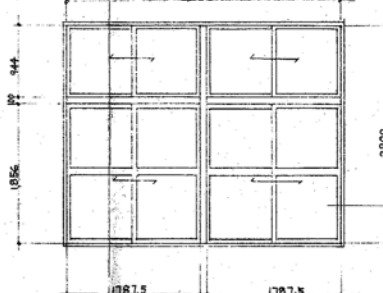
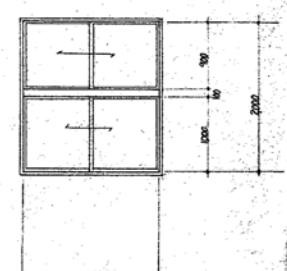
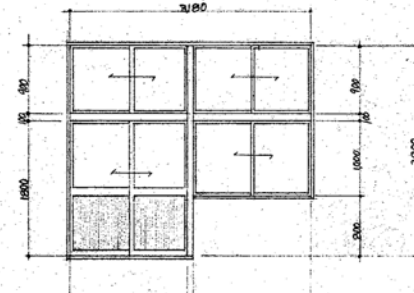
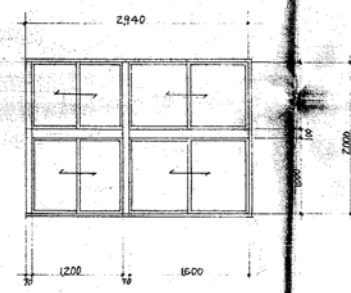
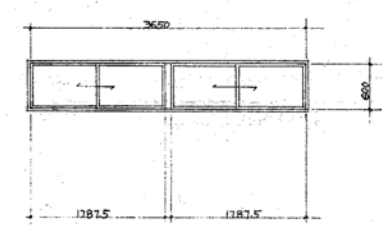
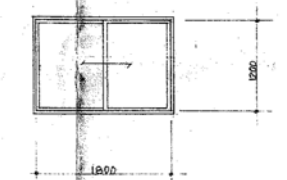
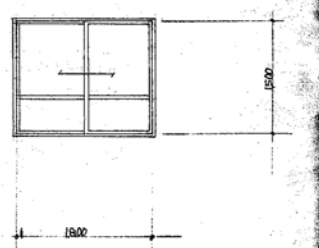
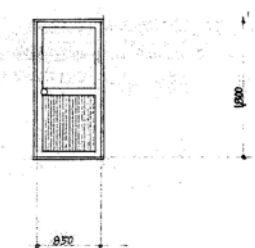
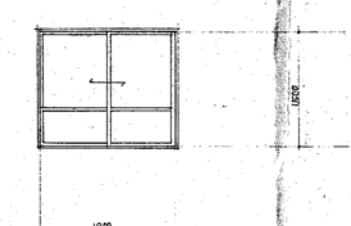
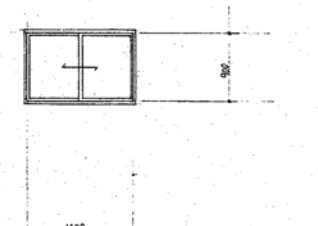
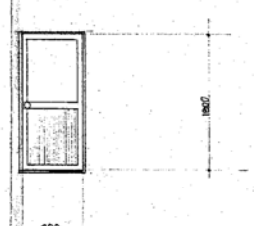
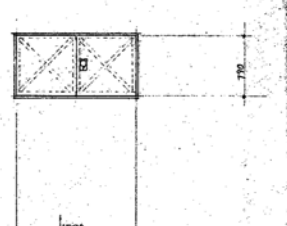
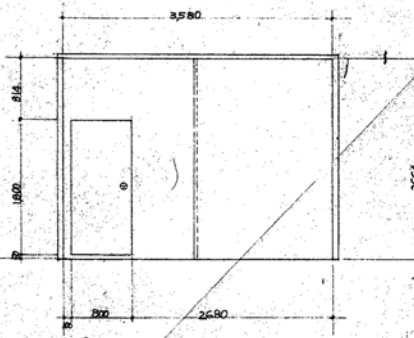

<p><b>(A16) G</b> 更衣室 1 用 60</p> <p>材質 アルミサッシ 方式 引違い 硝子 4%透光ガラス 仕上 アルマイト仕上 金物 付属金物一式</p> 	<p><b>(A17) G</b> 給食室 1 用 60</p> <p>全 左 上部 引違い 下部 引違い 上部 3%透光硝子 下部 5%透光硝子 全 左 付属金物一式 シリコン未物塗膜パッキン付</p> 	<p><b>(A18) G</b> 階段室 1 用 60</p> <p>全 左 2段 2連 引違い 3%透光硝子 全 左 付属金物一式</p> 	<p><b>(A19) G</b> 放送室 3 用 60</p> <p>全 左 2段 引違い 全 左 全 左 全 左</p> 	<p><b>(A20) G</b> 資料室 生徒会室 2 用 60</p> <p>全 左 2段 2連 引違い 全 左 全 左 全 左</p> 
<p><b>(A21) G</b> 資料室 生徒会室 2 用 60</p> <p>材質 アルミサッシ 方式 2段 2連 引違い 硝子 3%透光硝子 仕上 アルマイト仕上 金物 付属金物一式</p> 	<p><b>(A22) G</b> 階段室 2 用 60</p> <p>全 左 2連 引違い 全 左 全 左 全 左</p> 	<p><b>(A23) G</b> 階段室 1 用 60</p> <p>全 左 引違い 全 左 全 左 全 左</p> 	<p><b>(A24) G</b> 階段室 1 用 60</p> <p>全 左 全 左 全 左 全 左</p> 	<p><b>(A25) G</b> 階段室 1 用 60</p> <p>全 左 戸開き 5%透光硝子 全 左 全 左</p> 
<p><b>(A26) G</b> 控室 2 用 60</p> <p>材質 アルミサッシ 方式 引違い 硝子 3%透光硝子 仕上 アルマイト仕上 金物 付属金物一式</p> 	<p><b>(A27) G</b> 階段室 2 用 60</p> <p>全 左 全 左 全 左 全 左</p> 	<p><b>(A28) G</b> 控室 2 用 60</p> <p>全 左 戸開き 5%透光硝子 全 左 全 左</p> 	<p><b>(S1) F</b> デストロメント 1 用 60</p> <p>アングル付 戸開き 鉄板巾16% (FP型) 付属金物一式 浮動補強</p> 	<p><b>(S2) F</b> 階段室 5 用 40</p> <p>戸開き 全 左 AOP型 付属金物一式 フロアヒンジ 2ヶ</p> 



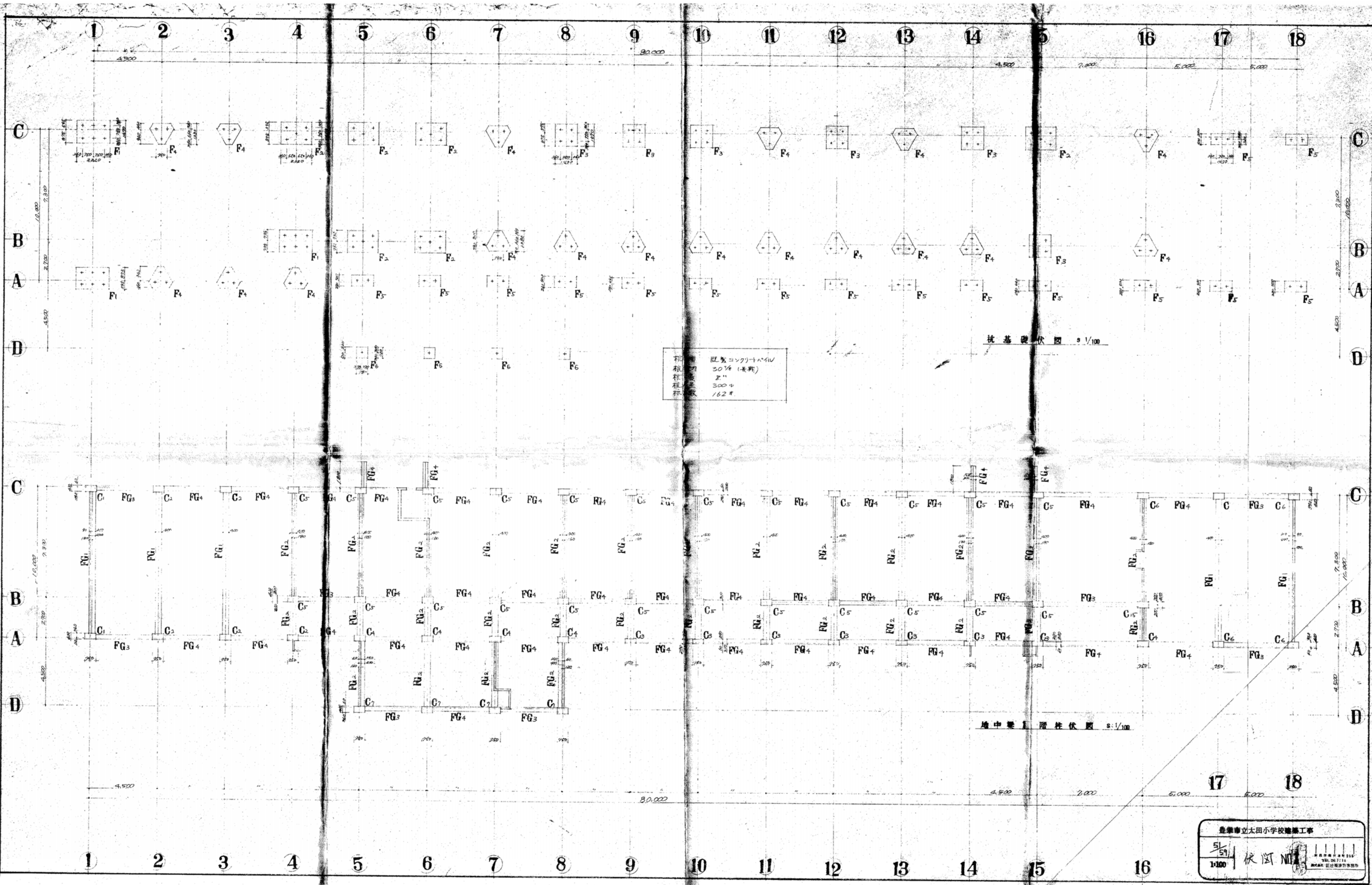

柱 5L 型コンクリートパイプ  
 柱径 307φ (長形)  
 柱高 3000  
 柱重 162kg

柱基礎伏図 1/100

柱中梁上階柱伏図 1/100

豊橋市立大田小学校建築工事  
 5/51  
 1:100 伏図 No. 11

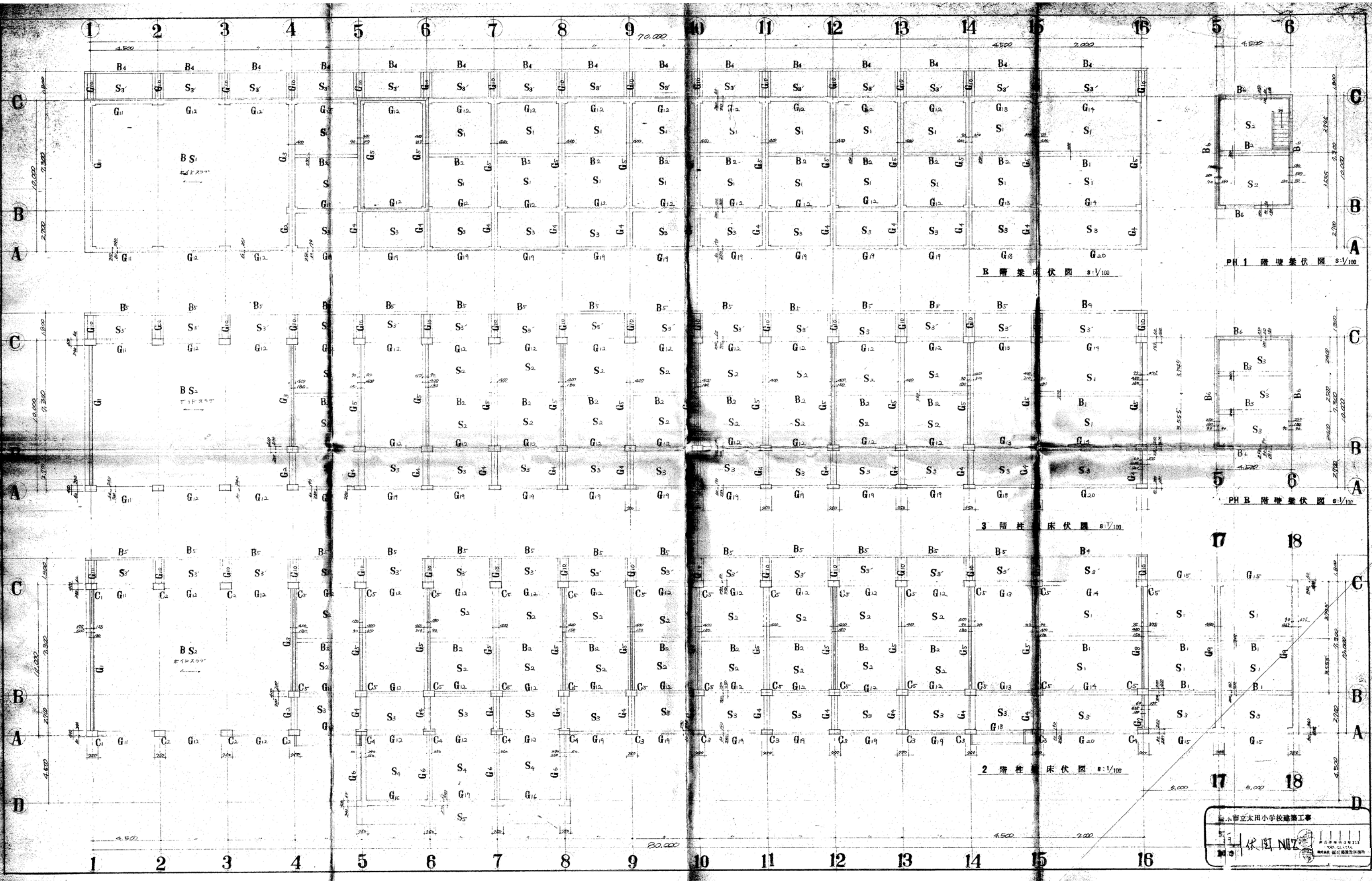

PH 1 階 梁 架 伏 図 1:100

B 階 梁 架 伏 図 1:100

PH B 階 梁 架 伏 図 1:100

3 階 柱 架 伏 図 1:100

2 階 柱 架 伏 図 1:100

市立太田小学校建築工事  
 設計 伏見 NIZ  
 監理 伏見 NIZ  
 建築士 伏見 NIZ

大梁地中梁断面リスト s-1/20

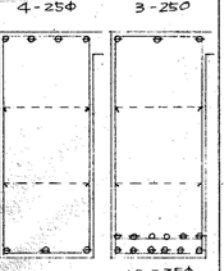
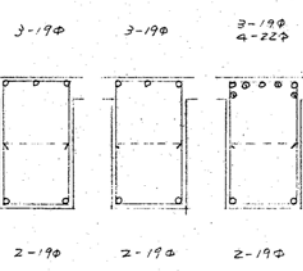
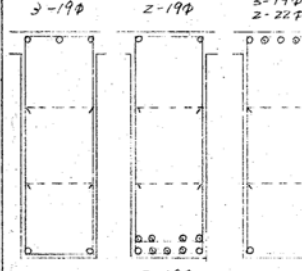
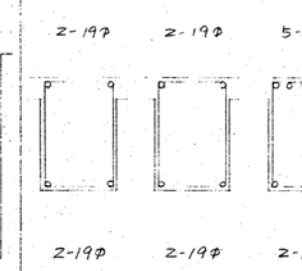
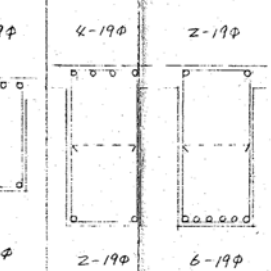
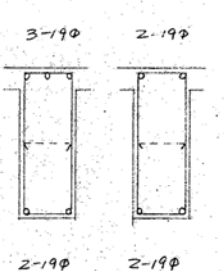
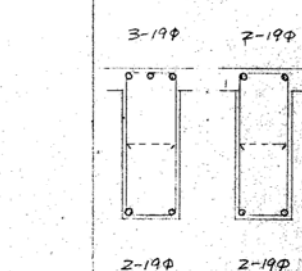
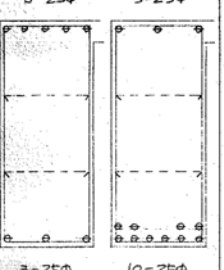
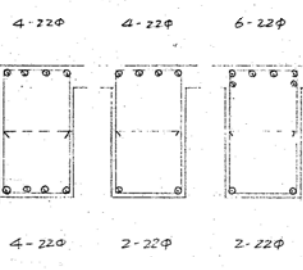
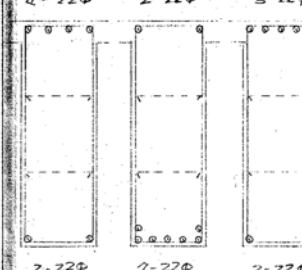
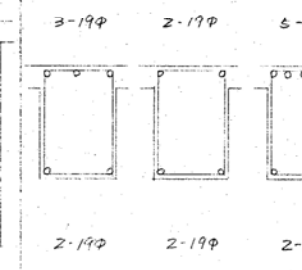
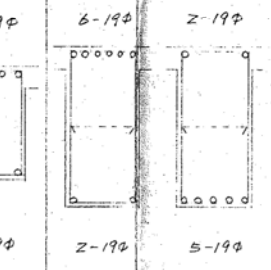
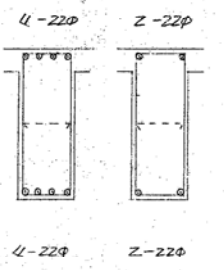
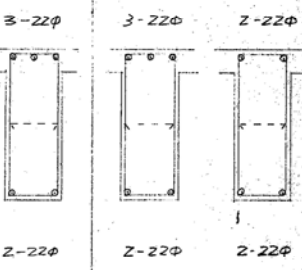
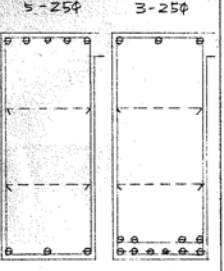
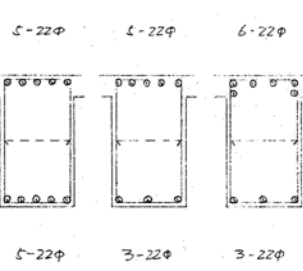
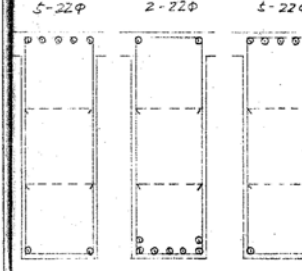
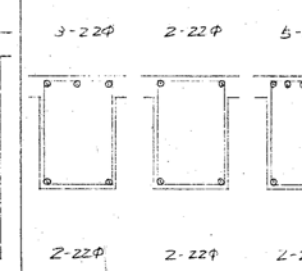
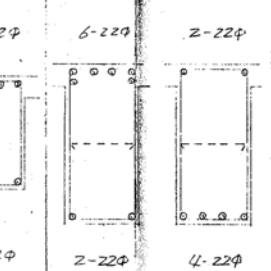
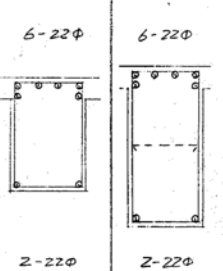
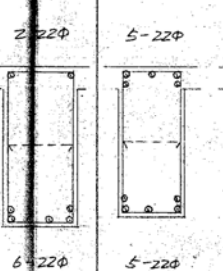
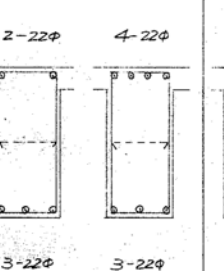
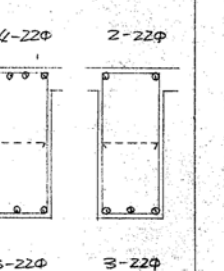
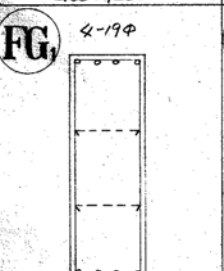
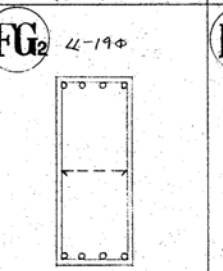
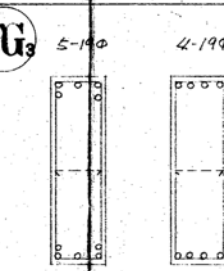
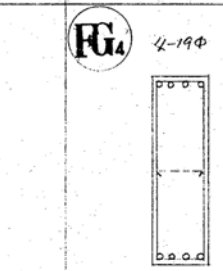
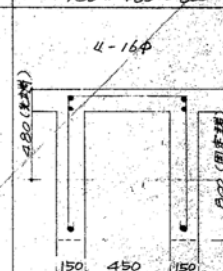
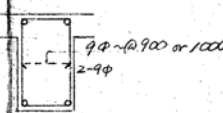
符号	G <sub>1</sub>		G <sub>2</sub>			G <sub>3</sub>			G <sub>4</sub>			G <sub>5</sub>		G <sub>7</sub>			G <sub>8</sub>		G <sub>11</sub>			G <sub>12</sub>						
位置	両端	中央	外端	中央	内端	外端	中央	内端	外端	中央	内端	両端	中央							両端	中央	内端	両端	中央				
b × D	500 × 1200		400 × 700			400 × 1200			400 × 600			400 × 850							300 × 800			300 × 800						
R																												
	<p>4-25φ 3-25φ</p> <p>3-25φ 10-25φ</p>		<p>3-19φ 3-19φ 3-19φ 4-22φ</p> <p>2-19φ 2-19φ 2-19φ</p>			<p>3-19φ 2-19φ 3-19φ 2-22φ</p> <p>2-19φ 2-19φ 2-19φ</p>			<p>2-19φ 2-19φ 5-19φ</p> <p>2-19φ 2-19φ 2-19φ</p>			<p>4-19φ 2-19φ</p> <p>2-19φ 6-19φ</p>							<p>3-19φ 2-19φ</p> <p>2-19φ 2-19φ</p>			<p>3-19φ 2-19φ</p> <p>2-19φ 2-19φ</p>						
Sp	9φ ~ □@250		9φ ~ □@250			9φ ~ □@250			9φ ~ □@250			9φ ~ □@250							9φ ~ □@250			9φ ~ □@250						
位置	両端	中央	外端	中央	内端	外端	中央	内端	外端	中央	内端	外端	中央	内端							外端	中央	内端	両端	中央			
b × D	500 × 1200		400 × 700			400 × 1200			400 × 600			400 × 850							300 × 800			300 × 800						
3																												
	<p>5-25φ 3-25φ</p> <p>3-25φ 10-25φ</p>		<p>4-22φ 4-22φ 6-22φ</p> <p>4-22φ 2-22φ 2-22φ</p>			<p>4-22φ 2-22φ 5-22φ</p> <p>2-22φ 7-22φ 2-22φ</p>			<p>3-19φ 2-19φ 5-19φ</p> <p>2-19φ 2-19φ 2-19φ</p>			<p>6-19φ 2-19φ 5-19φ</p> <p>2-19φ 5-19φ 2-19φ</p>							<p>4-22φ 2-22φ 3-22φ</p> <p>4-22φ 2-22φ</p>			<p>3-22φ 2-22φ</p> <p>2-22φ 2-22φ</p>						
Sp	9φ ~ □@250		9φ ~ □@250			9φ ~ □@250			9φ ~ □@250			9φ ~ □@250							9φ ~ □@250			9φ ~ □@250						
位置	両端	中央	外端	中央	内端	外端	中央	内端	外端	中央	内端	外端	中央	内端							外端	中央	内端	両端	中央			
b × D	500 × 1200		400 × 700			400 × 1200			400 × 600			400 × 850							350 × 800			350 × 800						
2																												
	<p>5-25φ 3-25φ</p> <p>3-25φ 10-25φ</p>		<p>5-22φ 4-22φ 6-22φ</p> <p>5-22φ 3-22φ 3-22φ</p>			<p>5-22φ 2-22φ 4-22φ</p> <p>2-22φ 7-22φ 2-22φ</p>			<p>3-22φ 2-22φ 5-22φ</p> <p>2-22φ 2-22φ 2-22φ</p>			<p>6-22φ 2-22φ 4-22φ</p> <p>2-22φ 4-22φ 2-22φ</p>							<p>3-22φ 2-22φ 6-22φ</p> <p>2-22φ 2-22φ 2-22φ</p>			<p>6-22φ 2-22φ</p> <p>2-22φ 6-22φ</p>		<p>5-22φ 2-22φ 4-22φ</p> <p>5-22φ 3-22φ 3-22φ</p>			<p>4-22φ 2-22φ</p> <p>3-22φ 3-22φ</p>	
Sp	9φ ~ □@250		9φ ~ □@250			9φ ~ □@250			9φ ~ □@250			9φ ~ □@250							9φ ~ □@250			9φ ~ □@250						
位置	両端	中央	外端	中央	内端	両端		中央																	先端 固定端			
b × D	400 × 1200		400 × 1000		300 × 1000		300 × 1000																		150 × 480 ~ 800			
F																												
	<p>4-19φ</p> <p>4-19φ</p>		<p>4-19φ</p> <p>4-19φ</p>		<p>5-19φ 4-19φ</p> <p>5-19φ 4-19φ</p>		<p>4-19φ</p> <p>4-19φ</p>																		<p>4-16φ</p> <p>150 450 150</p> <p>2-16φ</p>			
Sp	9φ ~ □@250		9φ ~ □@250		9φ ~ □@250		9φ ~ □@250																		9φ ~ □@250			
<p>● 13φ</p> <p>● 16φ</p> <p>● 19φ</p> <p>● 22φ</p> <p>● 25φ</p> <p>● 28φ</p>	(註) 特記なし Spは9φ ~ □@300				 <p>9φ ~ □@900 or 1000</p> <p>2-9φ</p>																							

昭和 年月 工事名 豊栄市立太田小学校建築工事  
 枚数 53/59 梁断面リスト  
 縮尺 1/20  
 設計 1級建築士 31454号 佐藤 芳夫

大梁小梁断面リスト s=1/20

符号 階	G <sub>13</sub>			G <sub>14</sub>		G <sub>15</sub>		G <sub>16</sub>		G <sub>17</sub>		G <sub>18,19</sub>		G <sub>20</sub>		
	外端	中央	内端	両端	中央							両端	中央	両端	中央	内端
位置 bxD	300 x 800			300 x 800								250 x 800		250 x 800		
R	3-19φ	2-19φ	4-19φ	4-19φ	2-19φ							2-19φ	2-19φ	2-19φ	2-19φ	
	2-19φ	2-19φ	2-19φ	2-19φ	3-19φ							2-19φ	2-19φ	2-19φ	2-19φ	
Step																
3	外端	中央	内端	両端	中央							両端	中央	外端	中央	内端
	300 x 800			300 x 800								250 x 800		250 x 800		
	3-22φ	2-22φ	4-22φ	4-22φ	2-22φ							3-19φ	2-19φ	4-19φ	2-19φ	3-19φ
	2-22φ	2-22φ	2-22φ	2-22φ	3-22φ							2-19φ	2-19φ	3-19φ	2-19φ	2-19φ
Step																
2	外端	中央	内端	両端	中央	外端	中央	内端	両端	中央	両端	中央	両端	中央		
	350 x 800			350 x 800		350 x 800			300 x 800		350 x 800		250 x 800		250 x 800	
	4-22φ	2-22φ	5-22φ	5-22φ	2-22φ	4-22φ	2-22φ	3-22φ	4-22φ	2-22φ	3-22φ	2-22φ	3-22φ	2-22φ	3-22φ	2-22φ
	2-22φ	2-22φ	3-22φ	3-22φ	3-22φ	3-22φ	3-22φ	2-22φ	3-22φ	3-22φ	2-22φ	2-22φ	2-22φ	2-22φ		
Step																
B <sub>1</sub>	両端	中央			両端	中央			両端	中央			両端	中央		
	300 x 650				250 x 450				300 x 500				150 x 480			
	4-22φ	2-22φ			3-22φ	2-22φ			3-22φ	2-22φ			2-D19	1-D19		
	2-22φ	5-22φ			2-22φ	3-22φ			2-22φ	4-22φ			1-D19	2-D19		
Step													φ ~ 1 @ 250			
	● 13φ D15	● 18φ D16	● 19φ D17	● 22φ	● 25φ	● 28φ										

昭和 年 月	工事名 豊栄市立大田小学校建築工事	設計	佐藤 秀夫
枚数 59	梁断面リスト	監理	佐藤 秀夫
縮尺 1/20		1級建築士第31454号	

柱断面リスト 1/20

符号	C <sub>1</sub>	C <sub>2</sub>	C <sub>3</sub>	C <sub>4</sub>	C <sub>5</sub>	C <sub>6</sub>	C <sub>7</sub>
b x D	400 x 750	400 x 750	280 x 750	280 x 750	400 x 750		
鉄筋	12-22φ	10-19φ	6-19φ	6-19φ	10-19φ		
3							
Hoop							
b x D	400 x 750	400 x 750	280 x 750	280 x 750	400 x 750		
鉄筋	14-22φ	10-19φ	6-19φ	4-19φ	10-19φ		
2							
Hoop							
b x D	400 x 750	400 x 750	280 x 750	400 x 750	400 x 750	400 x 750	400 x 750
鉄筋	14-22φ	12-19φ	6-19φ	16-19φ	10-19φ	16-19φ	14-22φ
1							

Hoop

- 9φ
- × 13φ
- 16φ
- 19φ
- 22φ
- 25φ
- 28φ

(註) Hoopは全7φ~□@100×L  
 一部柱中央部は4φ~□@150×L  
 RHoopは全7φ~X@900とす。

昭和 年月	工事名 豊栄市立太田小学校建築工事	欄	TEL (081) 7216
枚数 55/59	柱断面リスト	製	株式会社 匠建築設計事務所
縮尺 1/20		設	1級建築士第31454号
		計	佐藤 秀夫

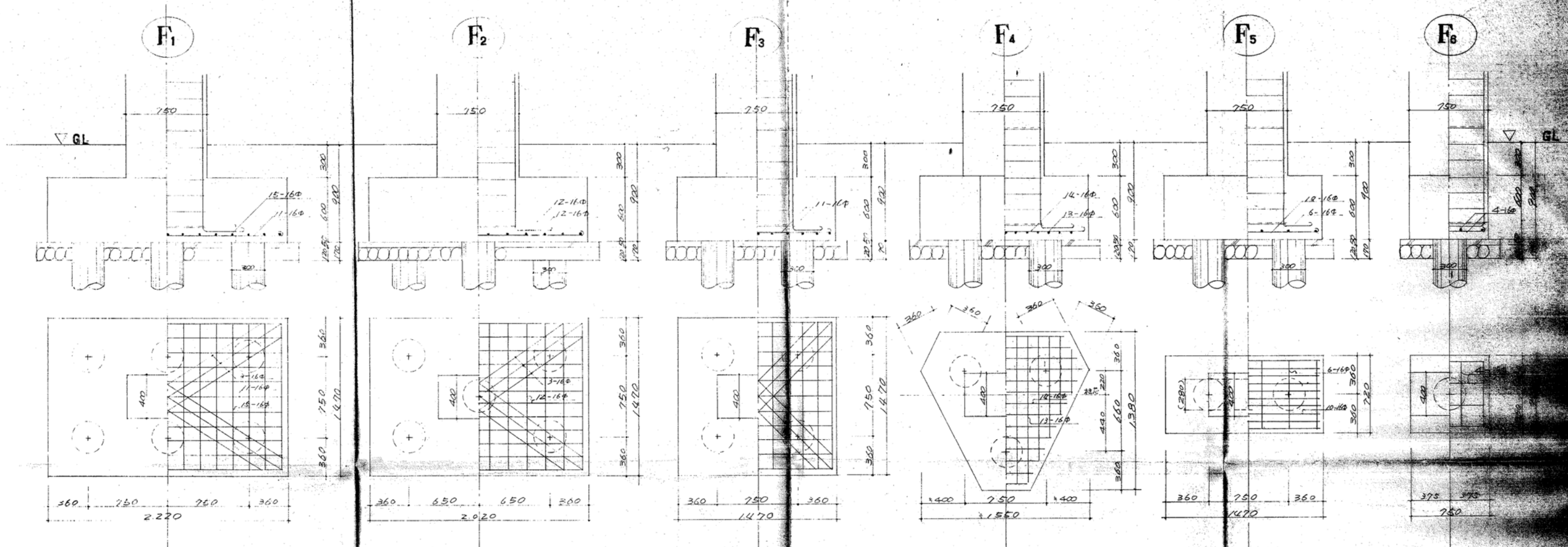

昭和 年月	工事名	豊栄市立大田小学校
枚数	56	基礎断面リスト
冊数	59	
図面	100	



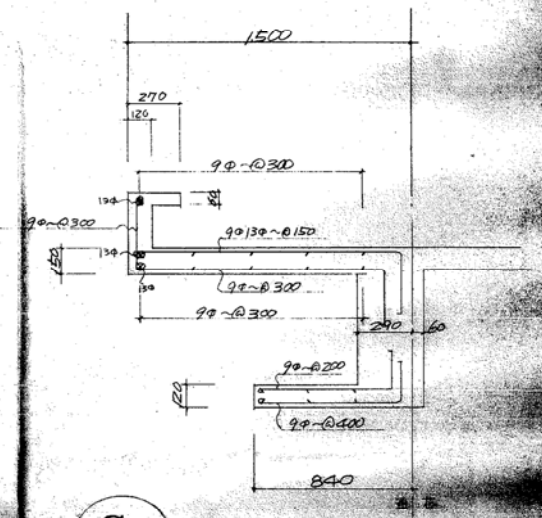
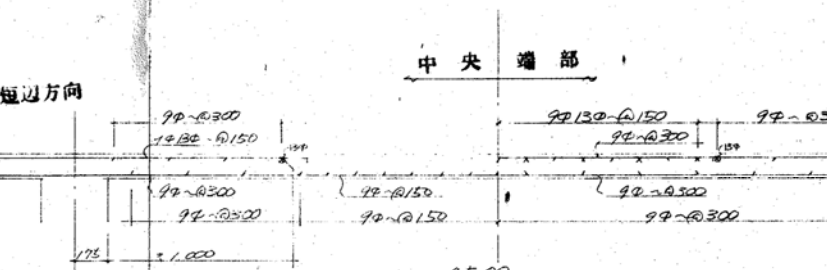
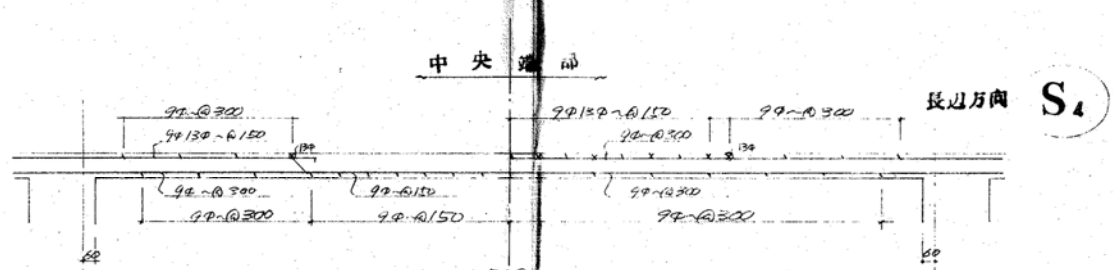
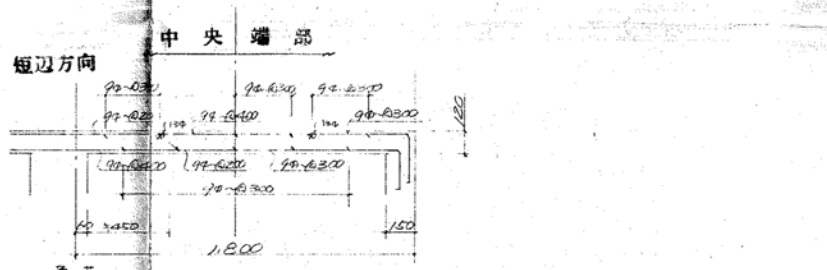
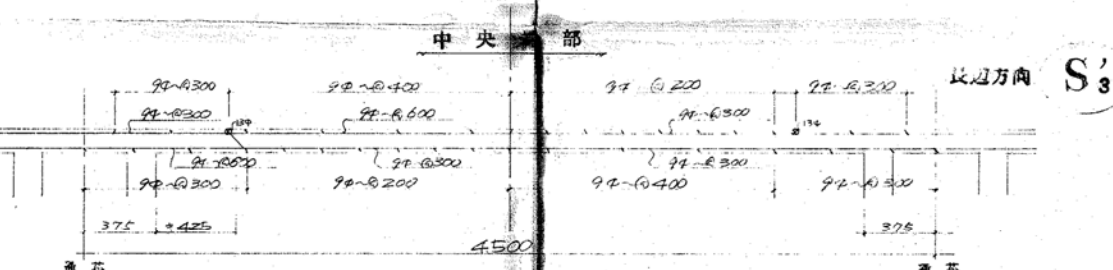
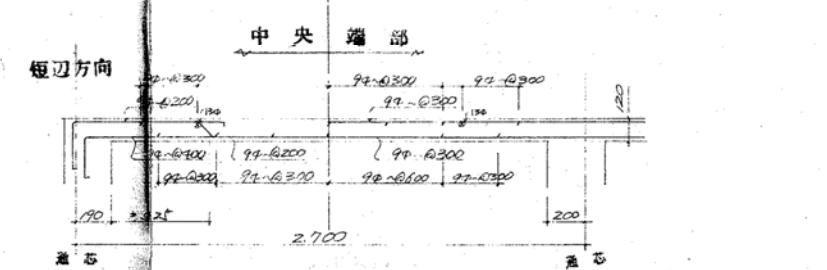
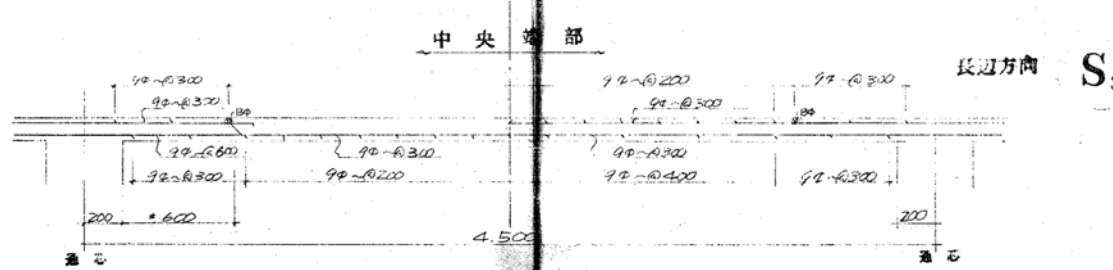
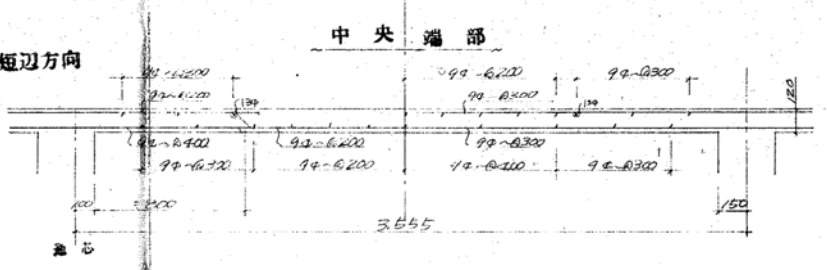
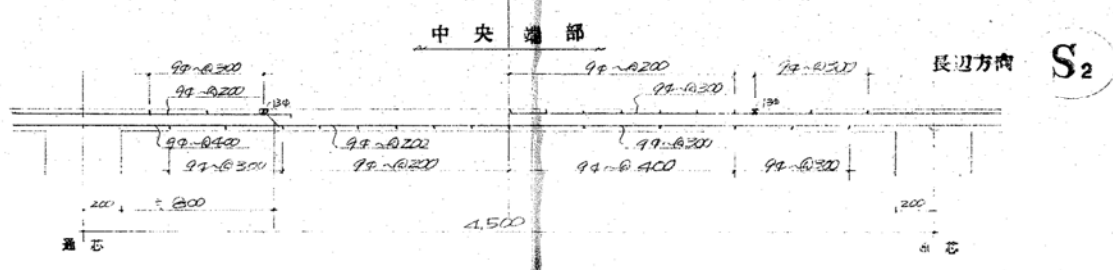
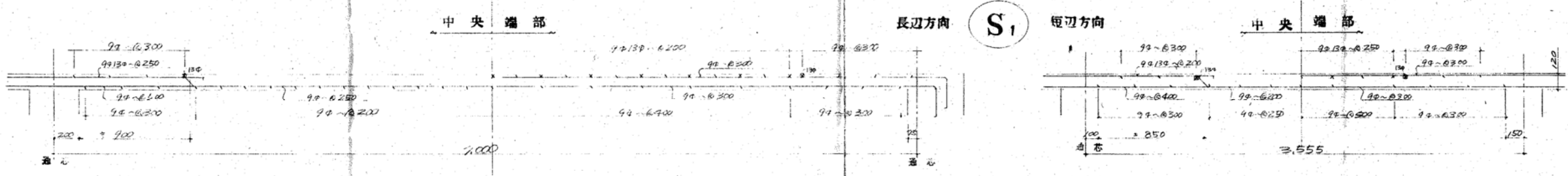

S5 玄関底

スラブ断面リスト s-1/2

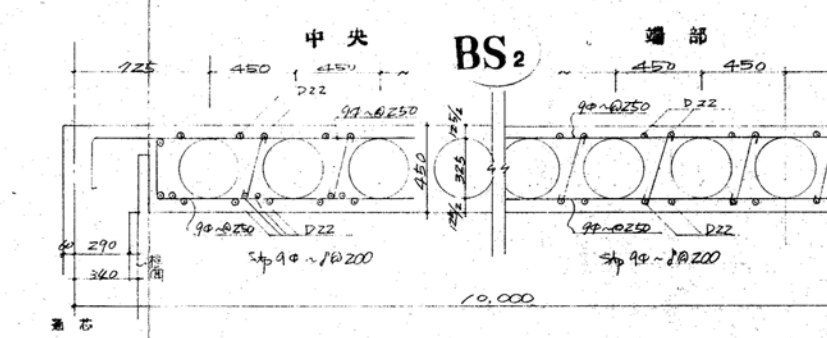
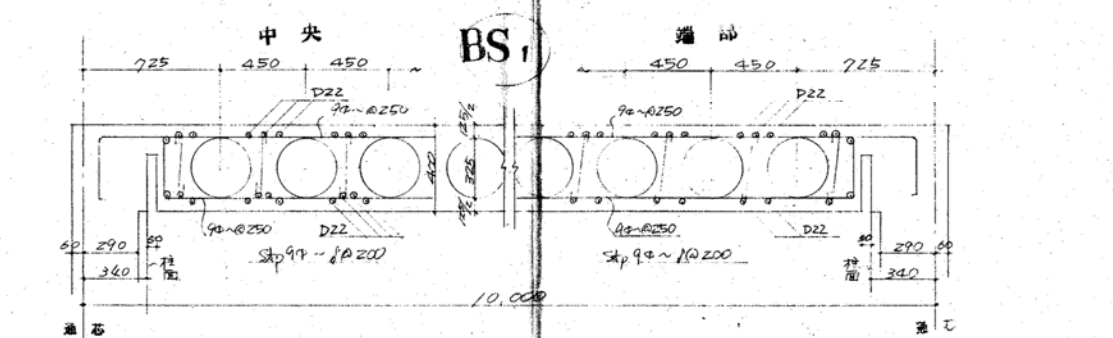

昭和	年月	工事名	豊栄市立木田小
枚数	5/59	スラブ断面リスト	
補欠	1/20		

- 100
- 150
- 200
- 250
- 300

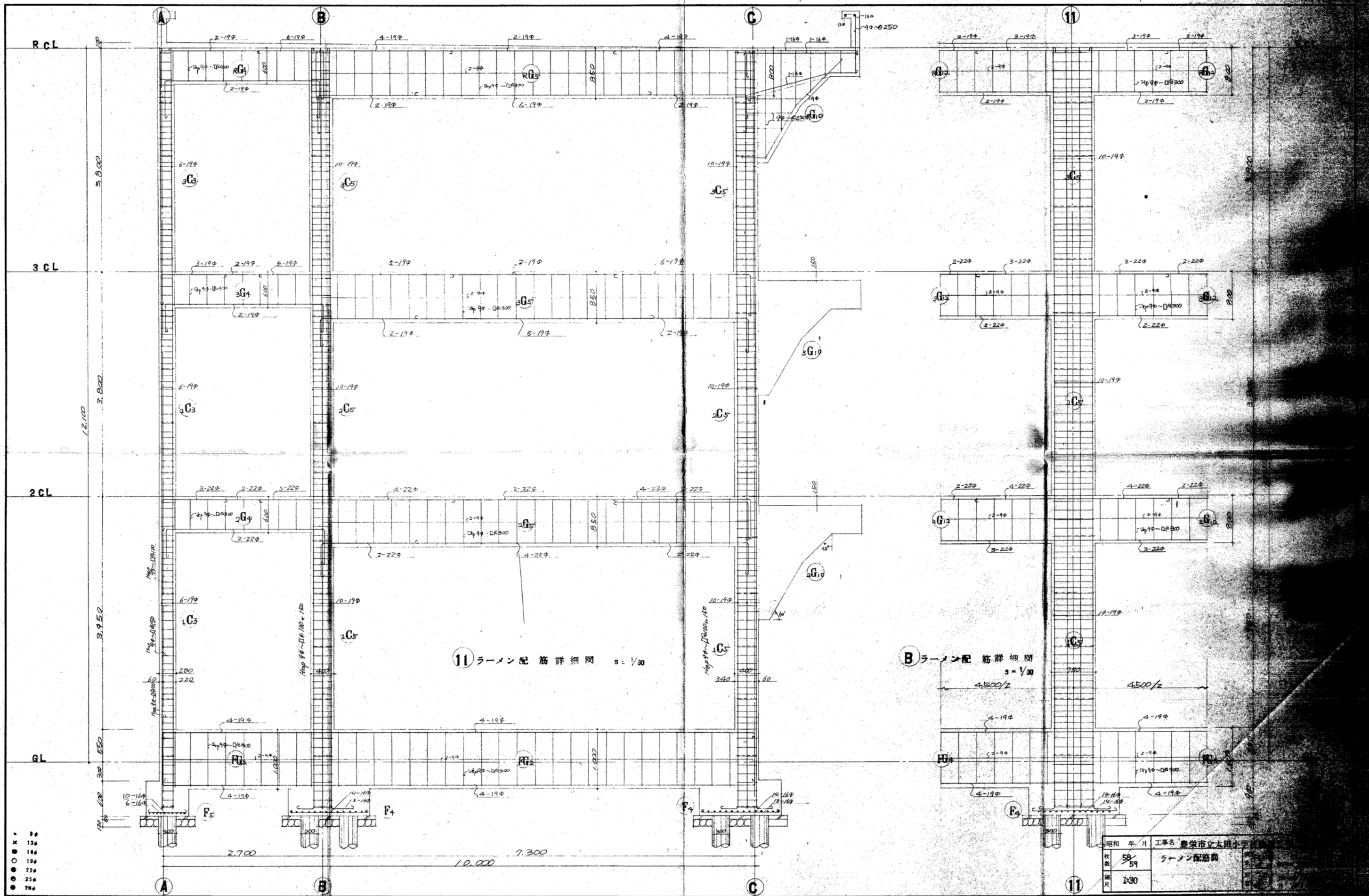

11 ラーメン配筋詳細図 s = 1/30

B ラーメン配筋詳細図 s = 1/30

- 3φ
- 13φ
- 18φ
- 19φ
- 22φ
- 25φ
- 28φ

昭和	年	月	工事名	豊栄市立太陽小学校
枚数	58	59	ラーメン配筋図	
縮尺	1:30			

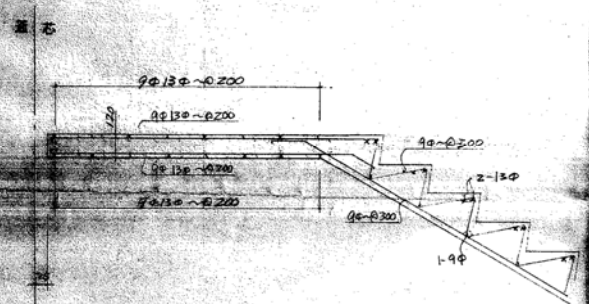
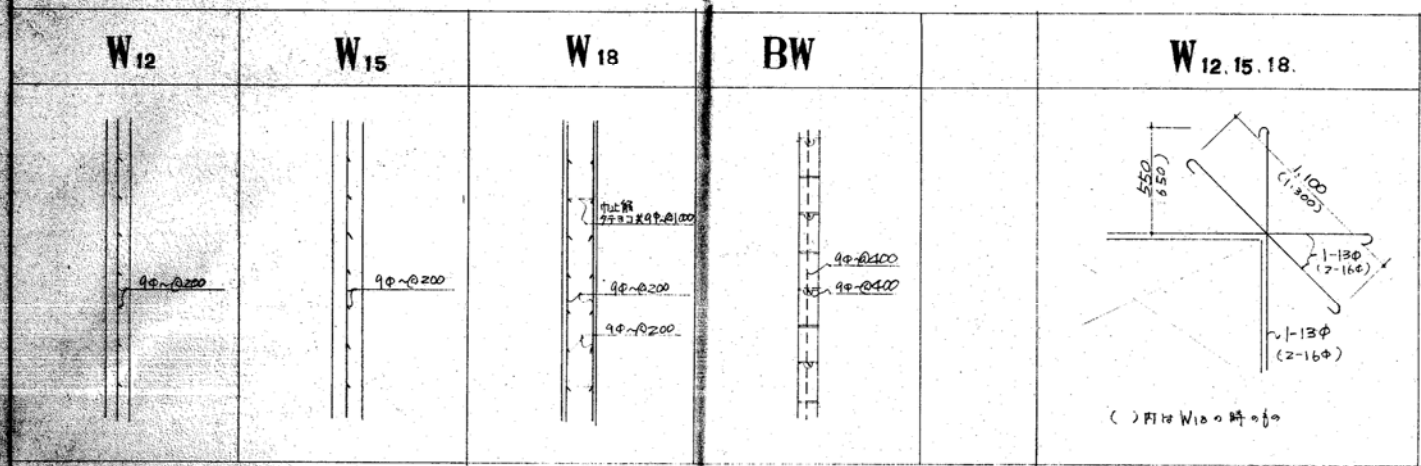

階段、基台配筋詳細図 3:1/20

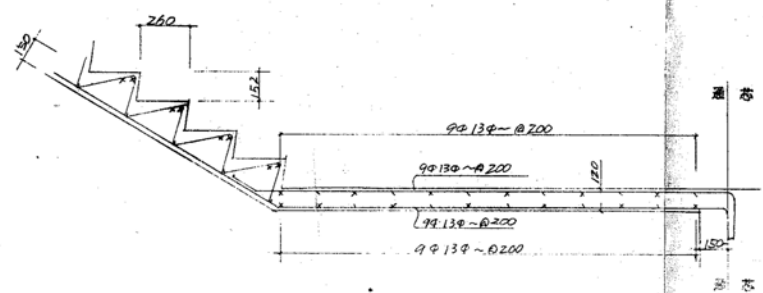

昭和 年月	工事名 豊栄市立太田小学校建築工事	設計者	株式会社 建築設計事務所
枚数 5/59	種別 配筋図	設計者	1級建築士第31454号
縮尺 1/20		監理者	佐藤 秀夫